

△ 551
109

ПОЛИТИЧЕСКОЕ УПРАВЛЕНИЕ РККА

△ 551
109 7918 X 1928

Л Е Т

КРАСНОЙ АРМИИ

А Л Ь Б О М
Д И А Г Р А М М

1 9 2 8

В О Е Н Н Ы Й В Е С Т Н И К

ПОЛИТИЧЕСКОЕ УПРАВЛЕНИЕ РККА

Г 2
Д-379Л

1918
551
109

1918 X 1928
ЛЕТ

КРАСНОЙ АРМИИ

АЛБОМ
ДИАГРАММ

МОСКВА—ИЗДАТЕЛЬСТВО «ВОЕННЫЙ ВЕСТНИК» — 1928

Выпускаемый к десятилетию Красной армии альбом диаграмм „X лет Красной армии“ преследует цель дать основные, сконцентрированные в одном месте, цифры о Красной армии, которые необходимо знать всем военным работникам и трудящимся СССР.

Альбом может быть использован для военных уголков, военных кабинетов, докладчиками по военным вопросам и для практической воспитательной работы среди красноармейцев. Особая ценность альбома в том, что ряд цифр, особенно за первые годы существования Красной армии, — даются в печати впервые.

Подбор цифр за 1918—1923 годы был сопряжен со значительными трудностями: пришлось использовать и тщательно проверять самые разнообразные источники. Приводимые за этот период в альбоме цифры по этой причине не могут претендовать на абсолютную точность. Однако, они достаточно выверены, дают возможность делать политические выводы и вполне могут быть использованы в практической работе. Более точных и полных цифр нам получить не удастся.

Вся работа по составлению альбома выполнена аппаратом Статистической части ПУР'а, под непосредственным руководством начальника Статистической части тов. С. Воскресенского.

НАЧАЛЬНИК ИНСТАТОТДЕЛА ПУР'а

В. ЧЕРНЕВСКИЙ



2022532385



35-2147

ОГЛАВЛЕНИЕ

I. Общие сведения о Красной армии и империалистических армиях

Стр.

1. Численность царской армии и число мобилизованных в империалистическую войну 5
2. Численность Красной армии 6
3. Численность сухопутных армий капиталистических государств 7
4. Количество военнослужащих на 1000 чел. населения в СССР и других странах в 1927 г. 8
5. Тоннаж военно-морских флотов СССР и капиталистических государств без вспомогательных судов 9
6. Количество сухопутных и морских самолетов (в строю) в капиталистических армиях 10
7. Рост воздушного флота РККА 11
8. Рост военных бюджетов капиталистических стран 12
9. Отношение военных бюджетов к общегосударственным в 1927 г. Тяготы военных бюджетов на одну душу населения 13
10. Бюджет царской и Красной армий и процент к общегосударственному бюджету 14
11. Распределение бюджета Красной армии 15

II. Организация Красной армии

12. Организационная схема Красной армии 16
13. Схема обязательной военной службы в РККА 17
14. Призывной контингент СССР Франции и Польши 18
15. Соотношение кадровых и территориальных стрелковых дивизий в РККА 19
16. Стоимость содержания одного красноармейца в кадровых и территориальных войсках 20
17. Рабочий день рядового в Красной и царской армиях 21

III. Материальное и бытовое состояние РККА

Стр.

18. Рост заработной платы начальствующего состава в Красной армии 22
19. Обеспеченность обмундированием Красной армии 23
20. Калорийность пайка военнослужащего в Красной армиях 24
21. Паразитарные тифы в Красной армии 25
22. Сифилис и венерические болезни в царской и Красной армиях 26
23. Смертность в царской и Красной армиях 27
24. Курортно-санаторная помощь в Красной армии 28
25. Изменение физического развития красноармейцев за время военной службы 29

IV. Личный состав Красной армии

26. Социальный состав царской и Красной армий 30
27. Характеристика призывов в Красную армию 31
28. Национальный состав Красной армии 32
29. Партийная и комсомольская насыщенность РККА 33
30. Командный состав по социальному положению в царской и Красной армиях 34
31. Комсостав (без младшего) по партийности 35
32. Командный состав (без младшего) по стажу службы в Красной армии 36
33. Командный состав (без младшего) по военному образованию 37
34. Развитие сети военно-учебных заведений РККА 38
35. Партийный и социальный состав наборов в военные школы РККА 39
36. Партийность и социальный состав командиров выпущенных из в.-у. з 40
37. Социальный состав отдельных должностных групп военнослужащих в РККА 41

38. Численность коммунистов в Красной армии за 10 лет . . .	Стр. 42
---	---------

V. Партийная организация Красной армии

39. Процентное отношение коммунистов в Красной армии к численности всей ВКП(б)	43
40. Численность партийных ячеек и среднее число коммунистов на одну ячейку	44
41. Мощность первичных ячеек по партийной переписи	45
42. Коммунисты в Красной армии по положению в партии	46
43. Социальный состав партийной организации Красной армии	47
44. Должностной состав партийной организации Красной армии	48
45. Партийный стаж членов ВКП(б) в Красной армии и всей ВКП(б)	49
46. Национальный состав парторганизации на 1 января 1927 г.	50
47. Тяга в партию в РККА	51
48. Прием в ВКП(б)	52
49. Характеристика партийного политсостава на 1 января 1927 г.	53

VI. ВЛКСМ в Красной армии

50. Рост численности ВЛКСМ в Красной армии	54
51. Сравнительный рост ВЛКСМ в РККА и в СССР	55
52. Социальный и должностной состав ВЛКСМ в Красной армии	56
53. Национальный состав ВЛКСМ в Красной армии	57
54. Прием в ВЛКСМ в РККА	58

VII. Политико-просветительная работа в РККА

55. Партийное просвещение в Красной армии	Стр. 59
56. Ликвидация неграмотности в Красной армии	60
57. Клубы в РККА	61
58. Клубные кружки	62
59. Число ленинских уголков в Красной армии и число групп в них	63
60. Стенные газеты и военкеры в РККА	64
61. Число библиотек в Красной армии	65
62. Снабжение газетами и литературой в период гражданской войны	66
63. Распределение литературы и ее характер	67
64. Наличие книг в библиотеках Красной армии	68
65. Распределение книг в библиотеках Красной армии по отраслям знаний	69
66. Количество и состав выданных библиотеками книг	70
67. Число читателей и их состав	71
68. Кино-радиоустановки в Красной армии	72
69. Дома Красной армии и флота	73
70. Красноармейская печать	74
71. Военная печать	75
72. Бюджеты политико-просветительной работы	76
73. Культурный и политический рост красноармейцев за время службы в Красной армии	77
74. Подготовка красноармейцев к работе в деревне	78
75. Осоавиахим СССР	79

ЧИСЛЕННОСТЬ ЦАРСКОЙ АРМИИ И ЧИСЛО МОБИЛИЗОВАННЫХ В ИМПЕРИАЛИСТИЧЕСКУЮ ВОЙНУ (В тысячах)

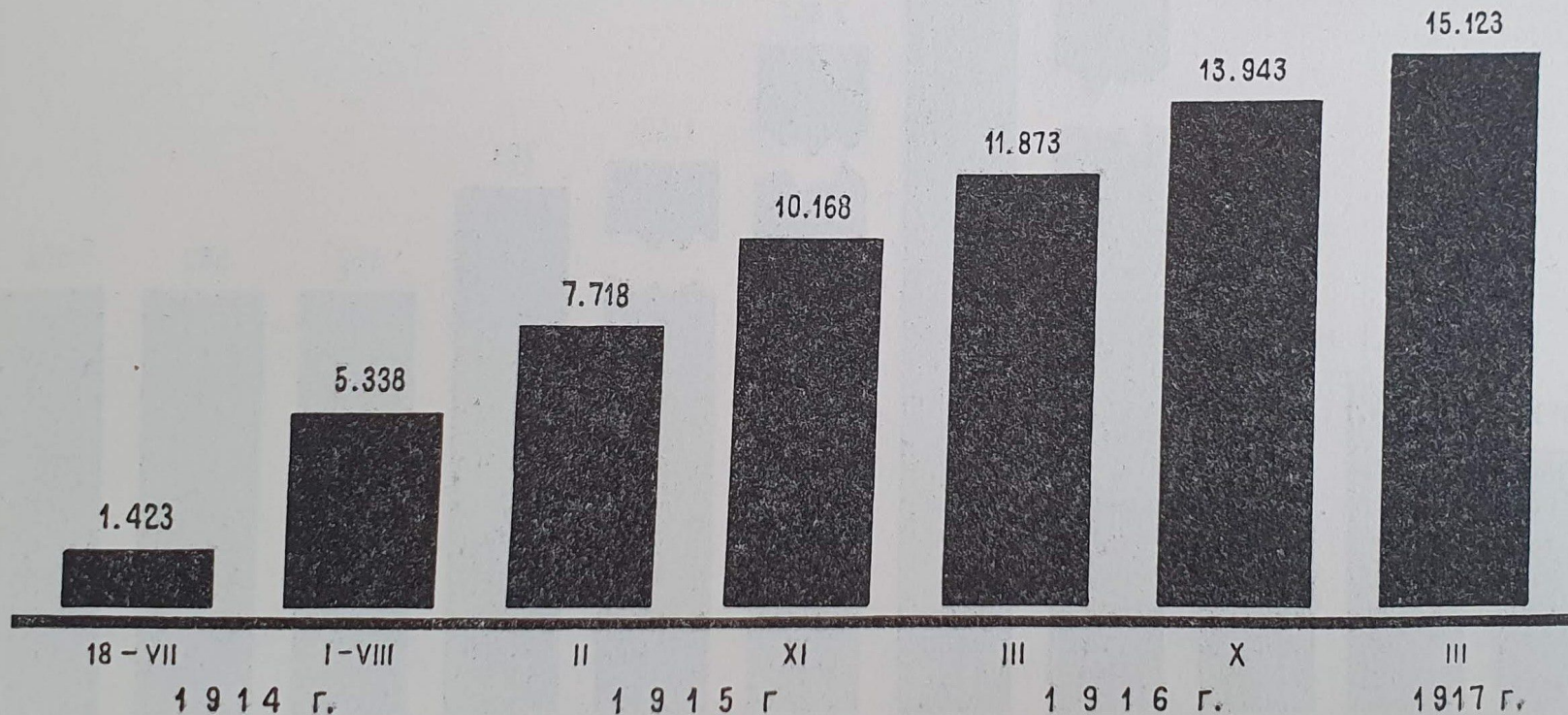

На 18/VII 1914 г. численность армии взята в том составе, который был к моменту объявления войны. Для последующих дат указывается численность с вновь мобилизованными без учета убитых, раненых, пленных и пропавших без вести

ЧИСЛЕННОСТЬ КРАСНОЙ АРМИИ (В тысячах)

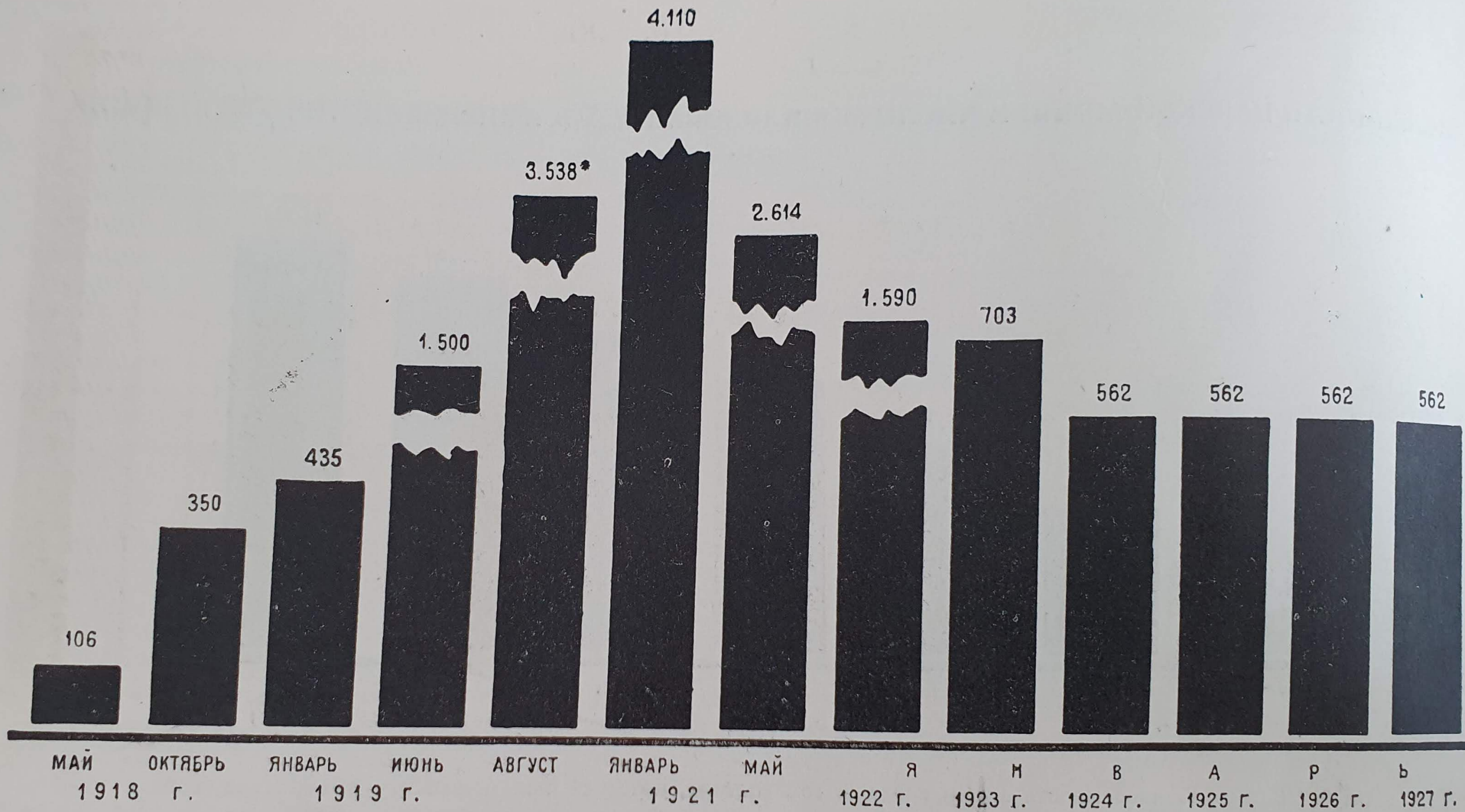

* Численность дана по переписи 1920 г.; штатная численность достигала в 1920 г. 5.300.000 человек

ЧИСЛЕННОСТЬ СУХОПУТНЫХ АРМИЙ КАПИТАЛИСТИЧЕСКИХ ГОСУДАРСТВ

(В тысячах)

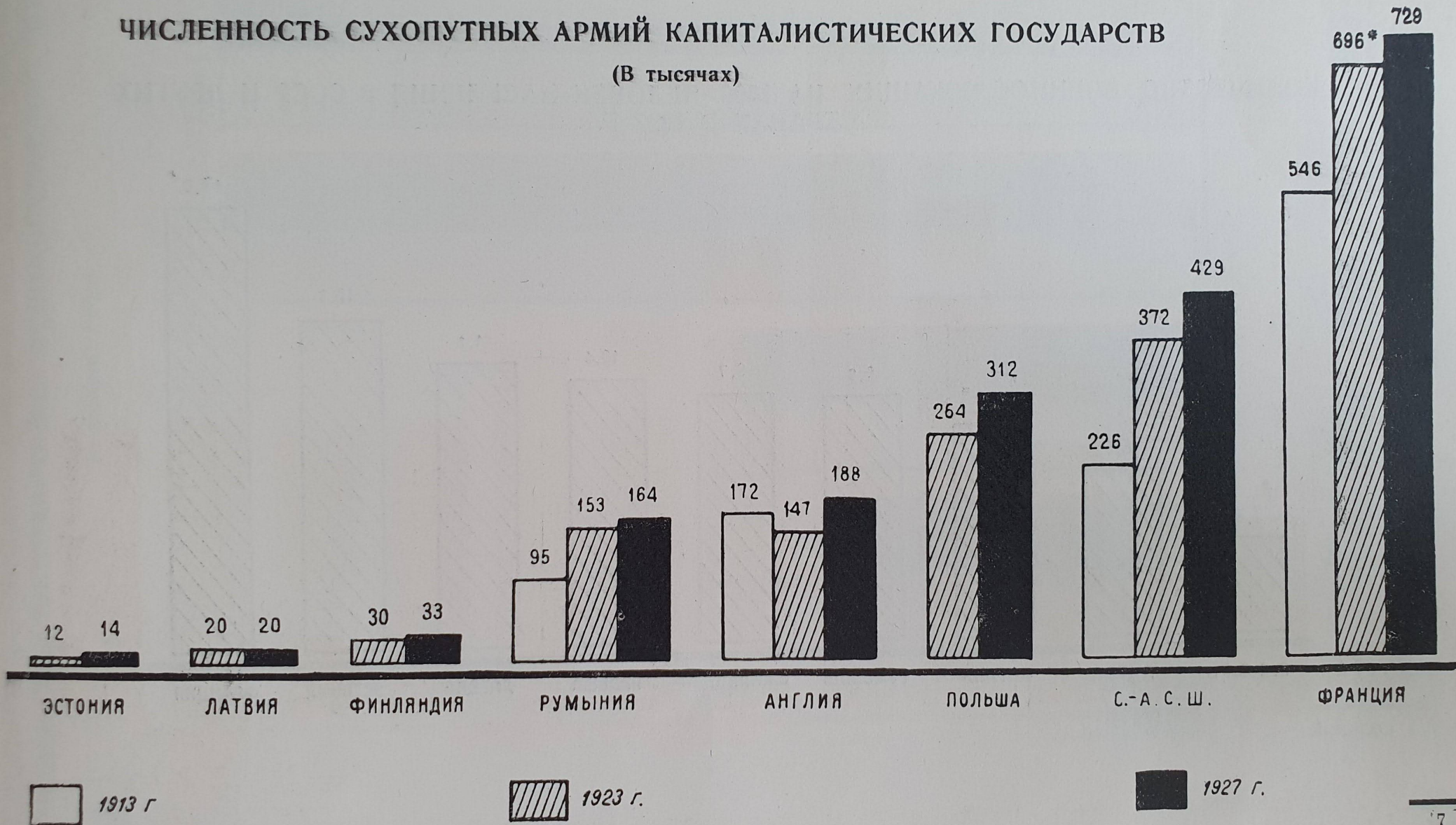

*Сведения на 1924 г.

КОЛИЧЕСТВО ВОЕННОСЛУЖАЩИХ НА 1000 ЧЕЛОВЕК НАСЕЛЕНИЯ В СССР И ДРУГИХ СТРАНАХ В 1927 Г.

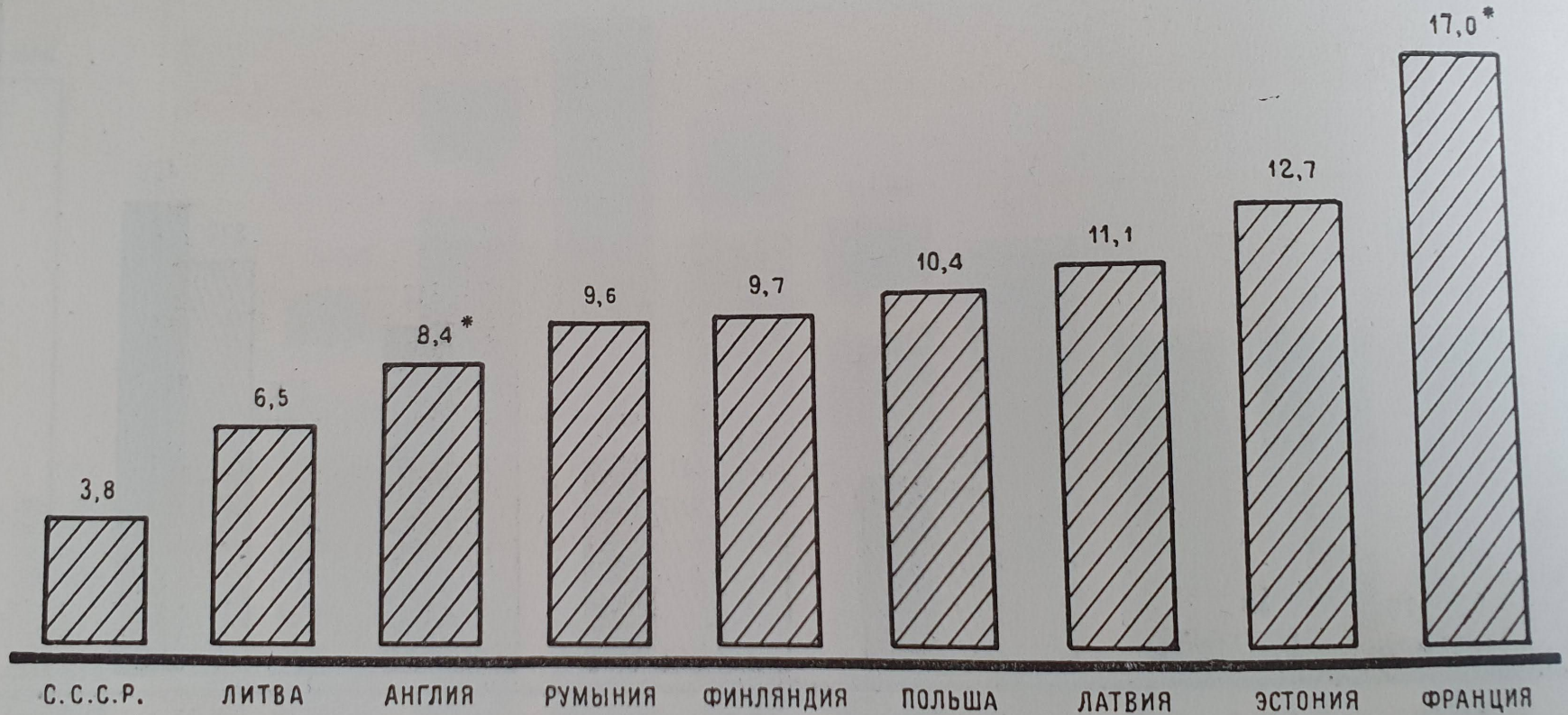

* Без колоний

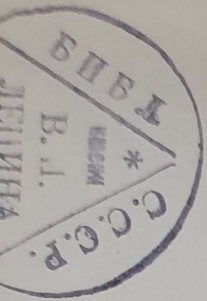

ТОННАЖ ВОЕННО-МОРСКИХ ФЛОТОВ СССР И КАПИТАЛИСТИЧЕСКИХ ГОСУДАРСТВ БЕЗ ВСПОМОГАТЕЛЬНЫХ СУДОВ

(В тысячах тонн)

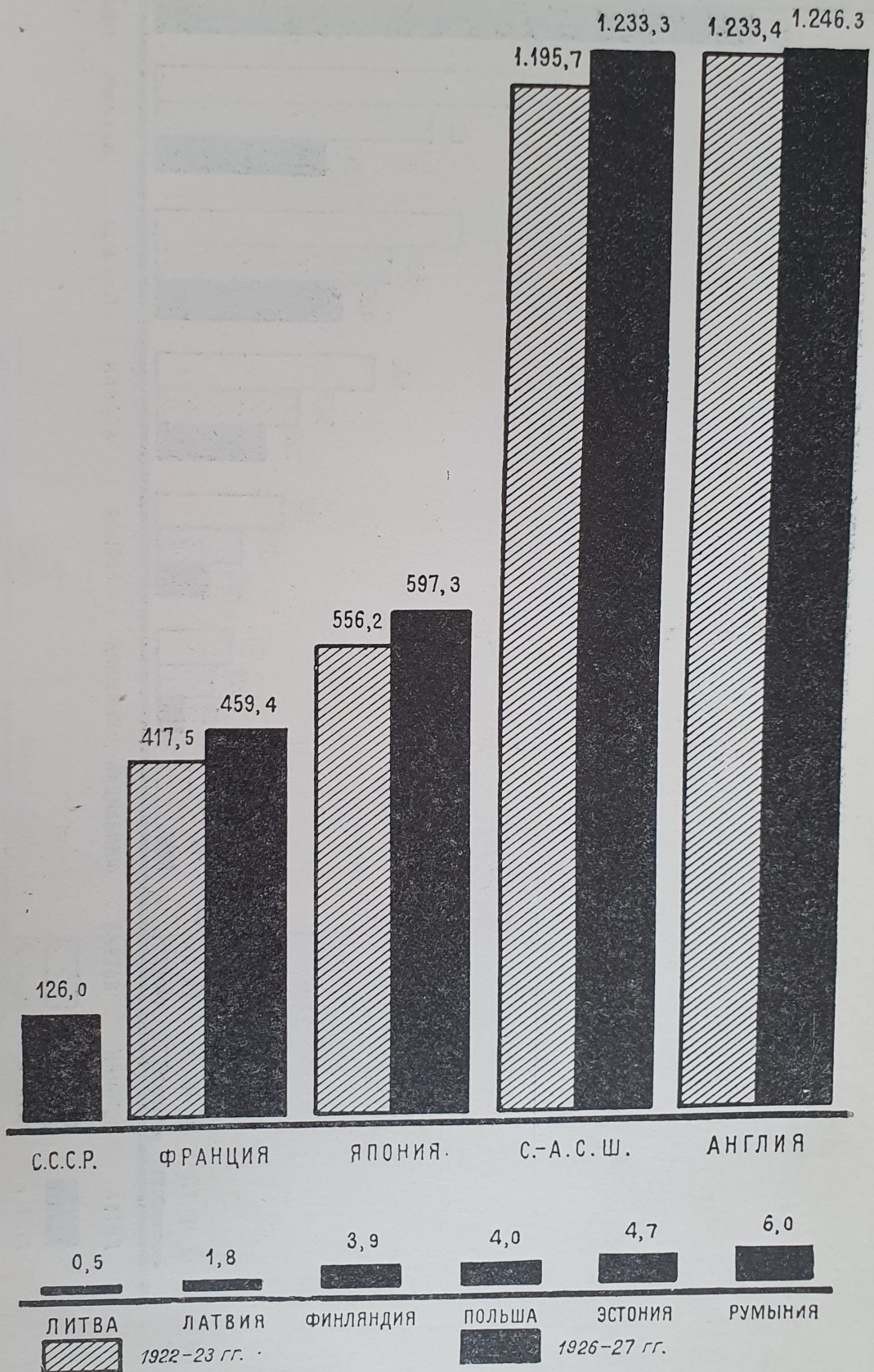

КОЛИЧЕСТВО СУХОПУТНЫХ И МОРСКИХ САМОЛЕТОВ (В СТРОЮ) В КАПИТАЛИСТИЧЕСКИХ АРМИЯХ

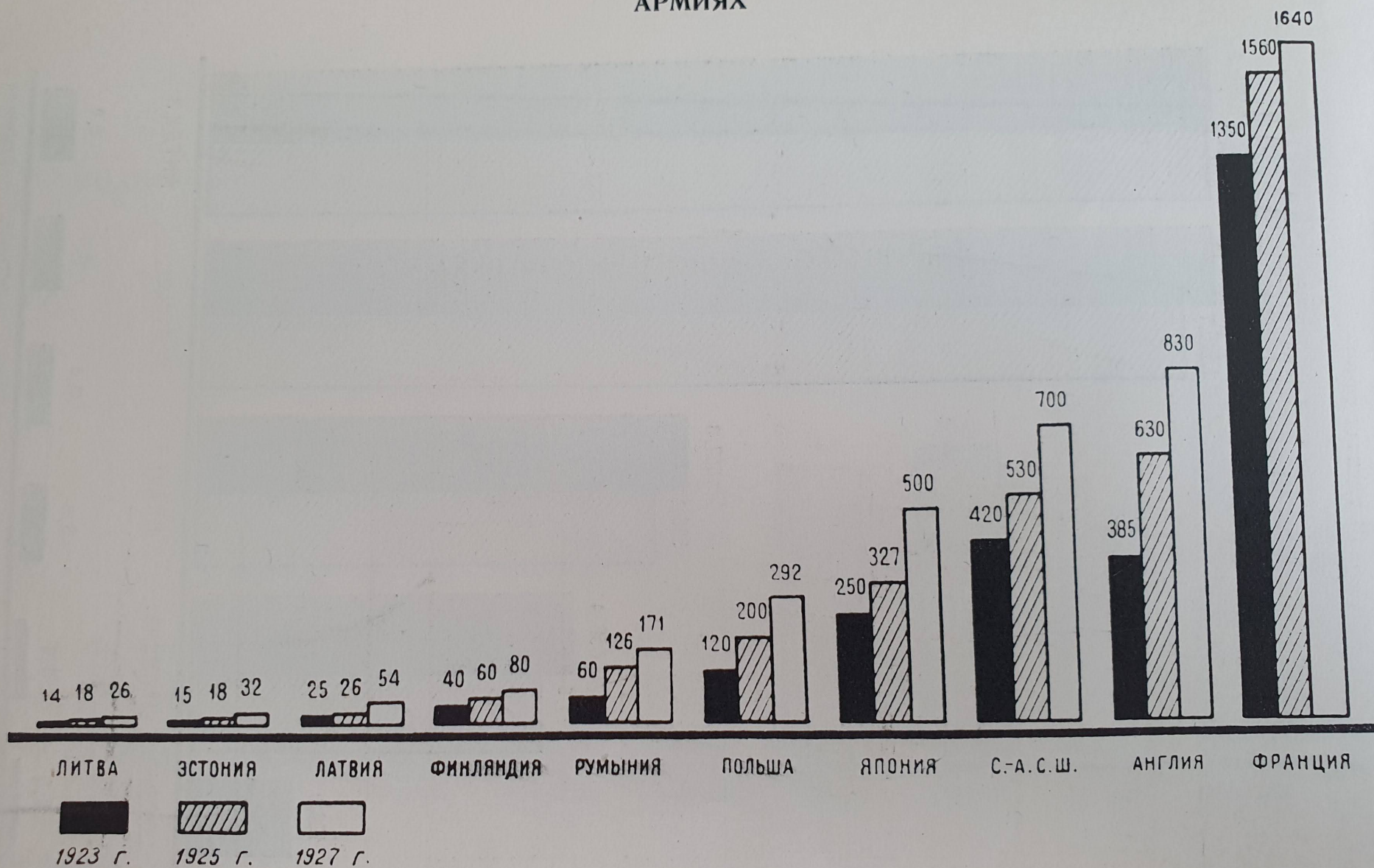

РОСТ ВОЗДУШНОГО ФЛОТА РККА

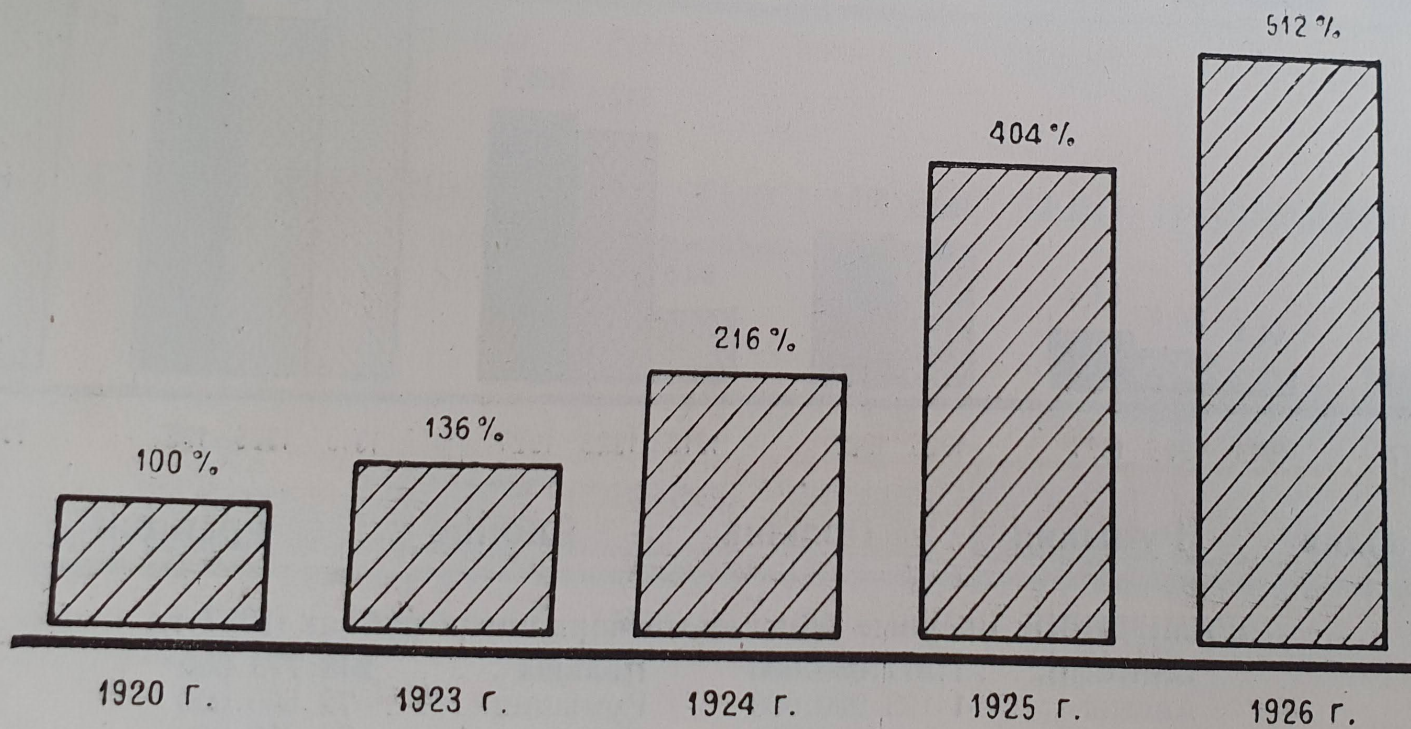

Резкое увеличение воздушного флота объясняется тем, что в СССР к 1920 г. воздушного флота почти не было

РОСТ ВОЕННЫХ БЮДЖЕТОВ КАПИТАЛИСТИЧЕСКИХ СТРАН
(В миллионах долларов)

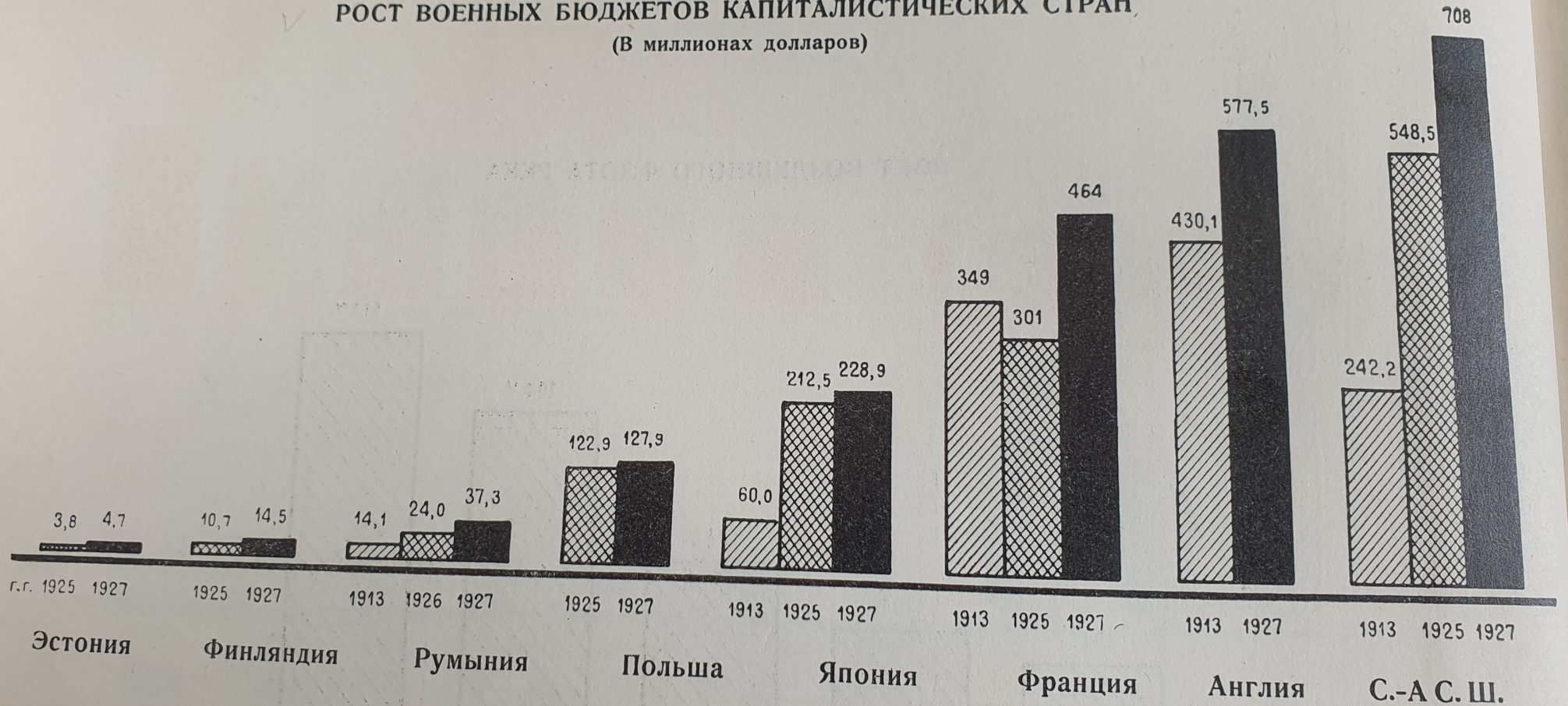

ПРИМЕЧАНИЕ: Военные бюджеты в червонных рублях (1927 г.)

С.-А.С.Ш.	1.377.060.000	Польша	248.770.000
Англия	1.123.230.000	Румыния	72.550.000
Франция	902.480.000	Финляндия	28.200.000
Япония	425.210.000	Эстония	9.140.000

ОТНОШЕНИЕ ВОЕННЫХ БЮДЖЕТОВ К ОБЩЕГОСУДАРСТВЕННЫМ В 1927 Г.
(В процентах)

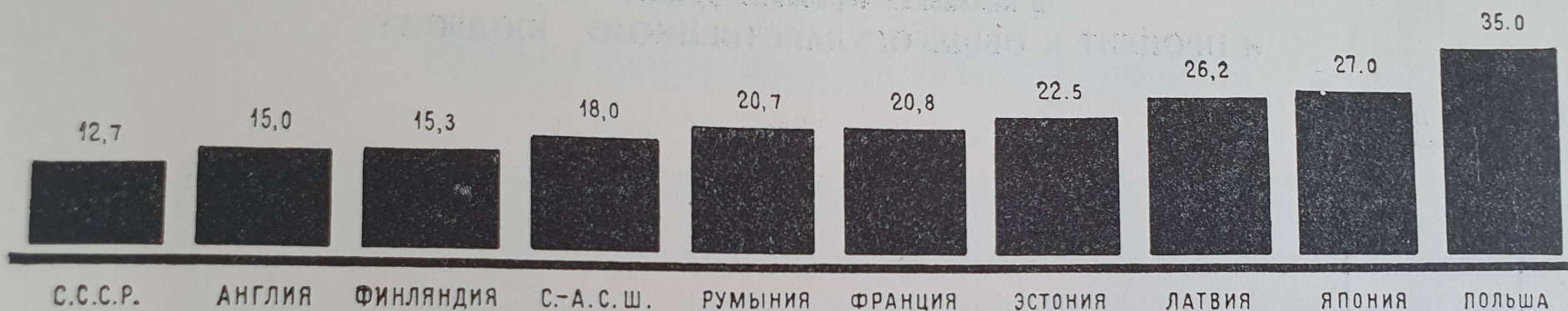

ТЯГОТЫ ВОЕННЫХ БЮДЖЕТОВ НА ОДНУ ДУШУ НАСЕЛЕНИЯ
(В червонных рублях)

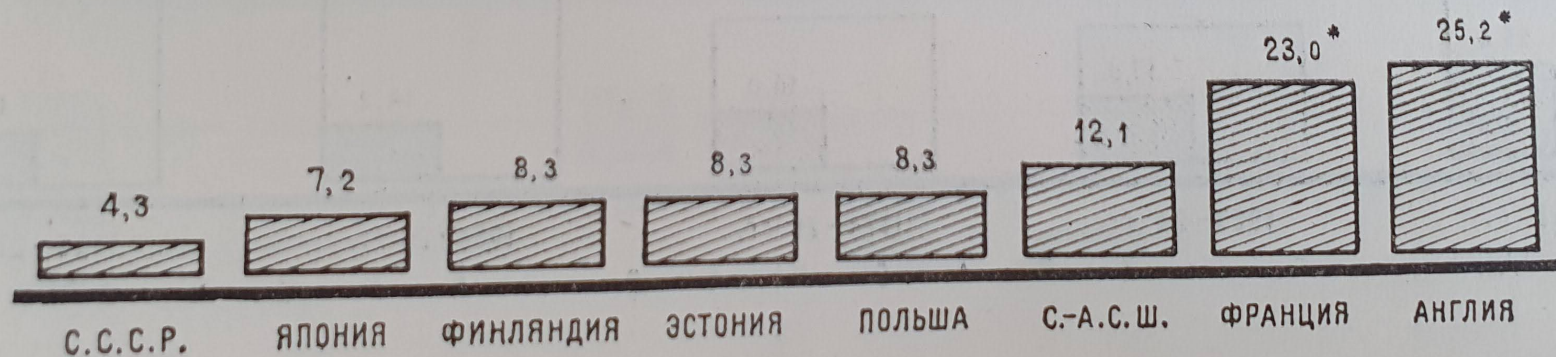

* Без колоний

БЮДЖЕТ ЦАРСКОЙ И КРАСНОЙ АРМИЙ

(В миллионах червонных рублей)

И ПРОЦЕНТ К ОБЩЕГОСУДАРСТВЕННОМУ БЮДЖЕТУ

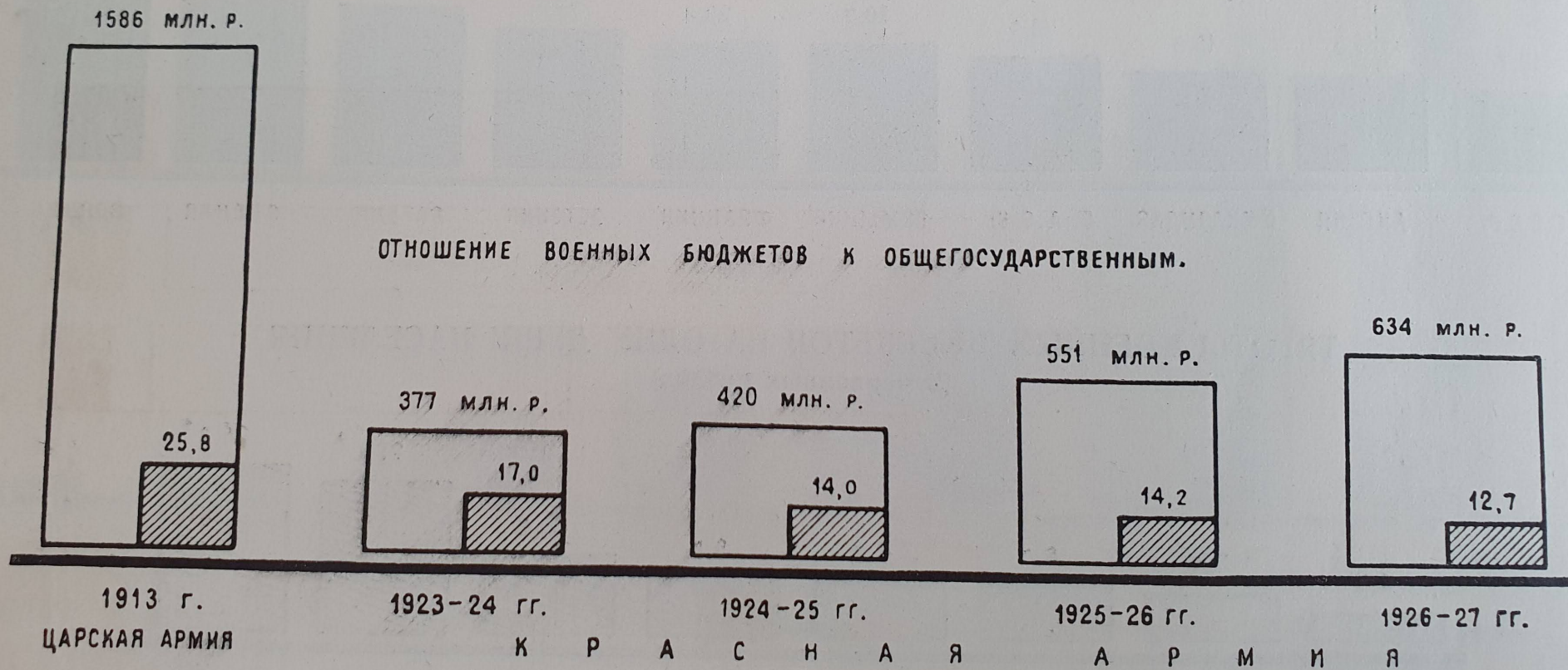

РАСПРЕДЕЛЕНИЕ БЮДЖЕТА КРАСНОЙ АРМИИ

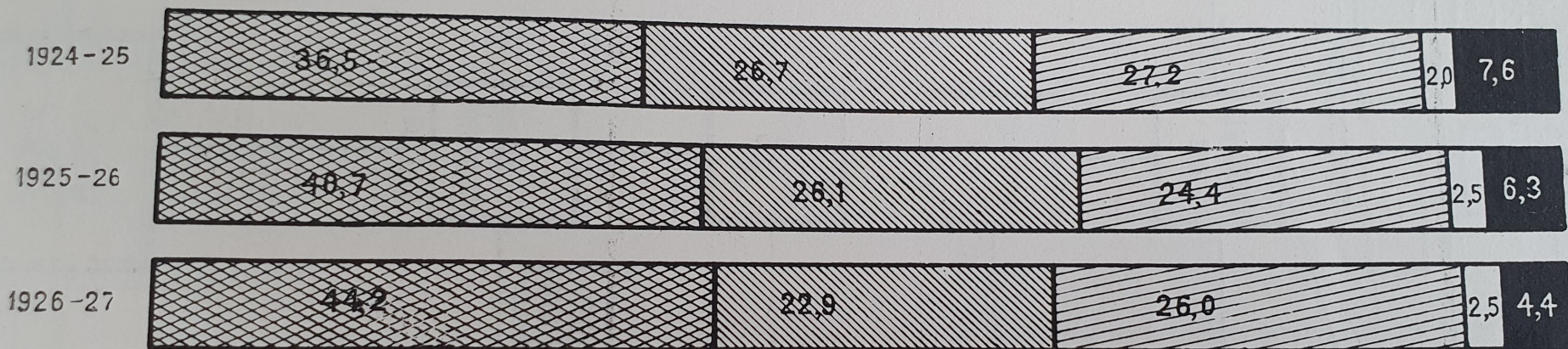

Технич. снабжение



Денежное довольствие



Натур. довольствие



Учебн. культпросвет. расходы



Орг.-адм. расходы

ОРГАНИЗАЦИОННАЯ СХЕМА КРАСНОЙ АРМИИ



СХЕМА ОБЯЗАТЕЛЬНОЙ ВОЕННОЙ СЛУЖБЫ В РККА

РОД ВОЙСК	ДОПРИЗЫВНАЯ ПОДГОТОВКА		ДЕЙСТВИТ. ВОЕННАЯ СЛУЖБА					СОСТОЯНИЕ В ЗАПАСЕ	
			1й ГОД	2й ГОД	3й ГОД	4й ГОД	5й ГОД	1й ОЧЕРЕДИ	2й ОЧЕРЕДИ
	19 ЛЕТ	20 ЛЕТ	21 Г	22 ЛЕТ	23 ЛЕТ	24 ЛЕТ	25 ЛЕТ	С 26 ДО 34 Л.	С 35 ДО 40 Л.
В ПЕХОТЕ, КАВАЛ., АРТИЛ., ИНЖЕН., СВЯЗИ, БРОНЕВ., Ж.-Д. И ПРОЧИХ ЧАСТЯХ									
В ЧАСТЯХ БЕРЕГОВОЙ ОБОРОНЫ И СПЕЦИАЛИСТЫ ВОЗДУШН ФЛОТА									
В МОРСКОМ ФЛОТЕ									
В ПЕРЕМЕННОМ СОСТАВЕ ТЕРРИТОР ЧАСТЕЙ									
ВНЕВОЙСКОВЫМ ПОРЯДКОМ									



Допризывная подготовка

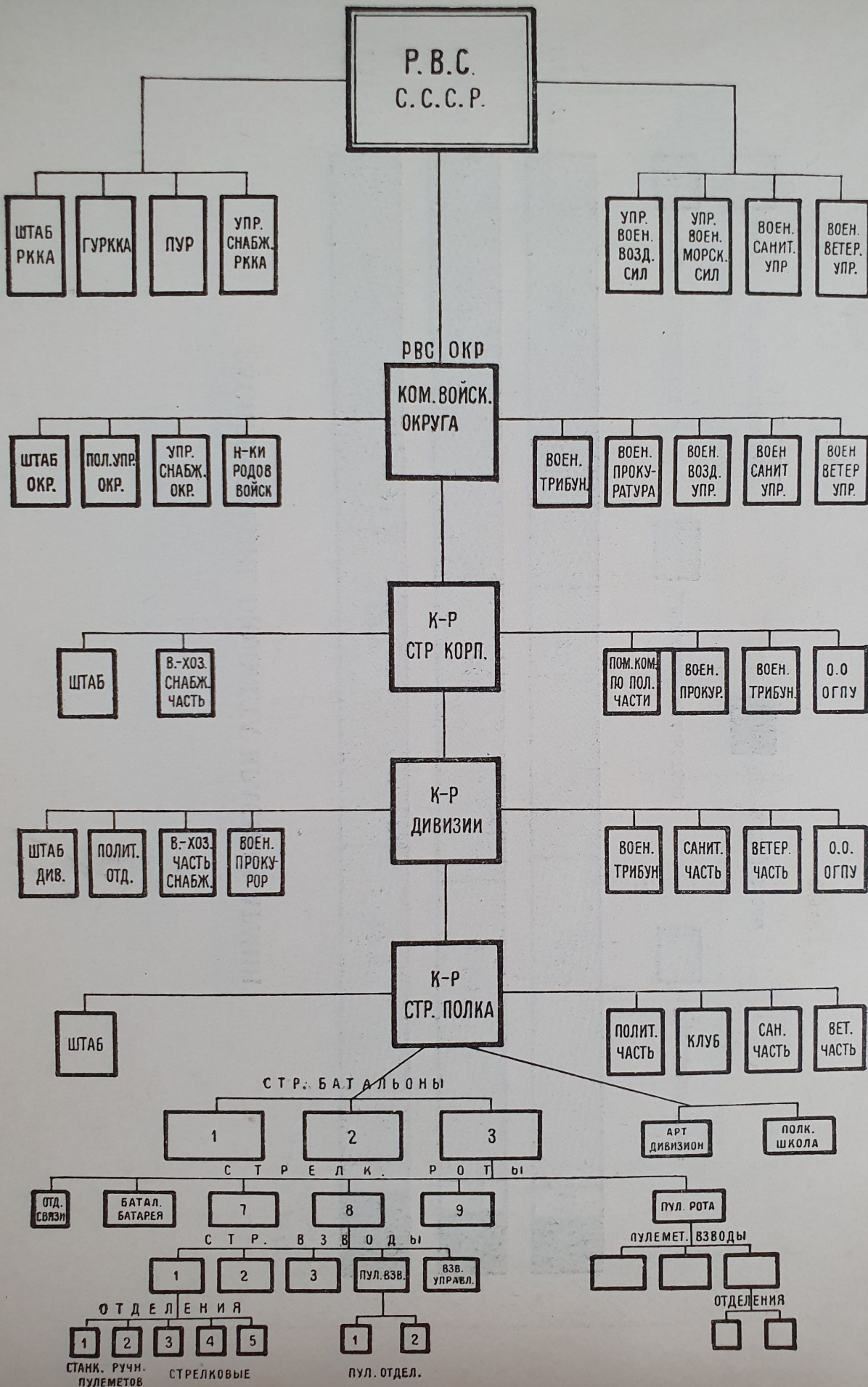
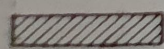

Непрерывная служба.



Период сборов

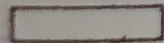

Состояние в долгосрочном отпуску и отпуску между сборами



Состояние в запасе

ПРИЗЫВНОЙ КОНТИНГЕНТ 1926 Г. СССР, ФРАНЦИИ И ПОЛЬШИ

(В тысячах)

СССР

1.200

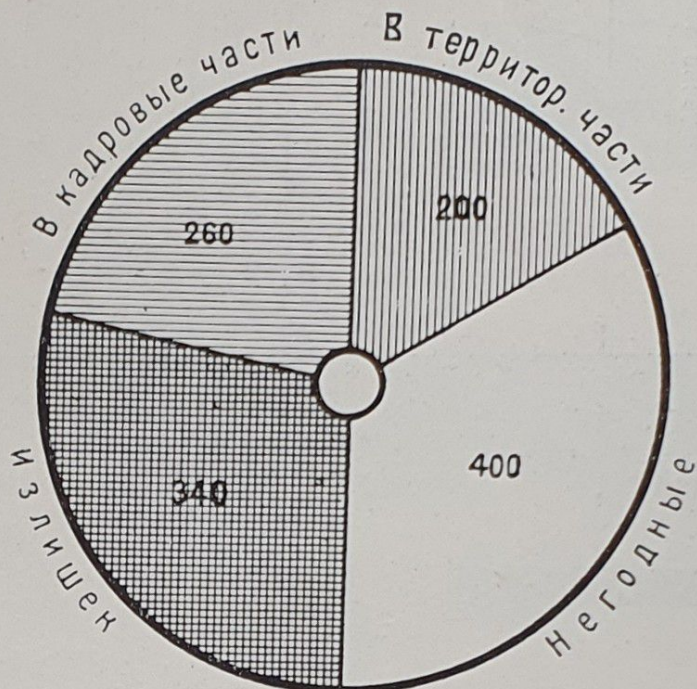

ФРАНЦИЯ

300

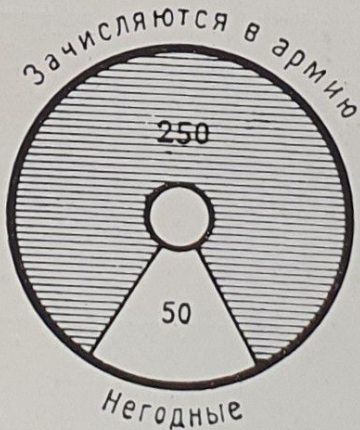

ПОЛЬША

300

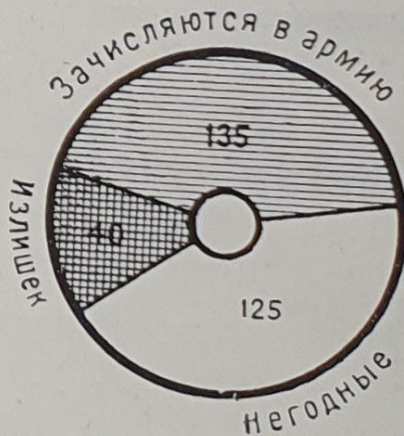

СООТНОШЕНИЕ КАДРОВЫХ И ТЕРРИТОРИАЛЬНЫХ СТРЕЛКОВЫХ ДИВИЗИЙ (В процентах)

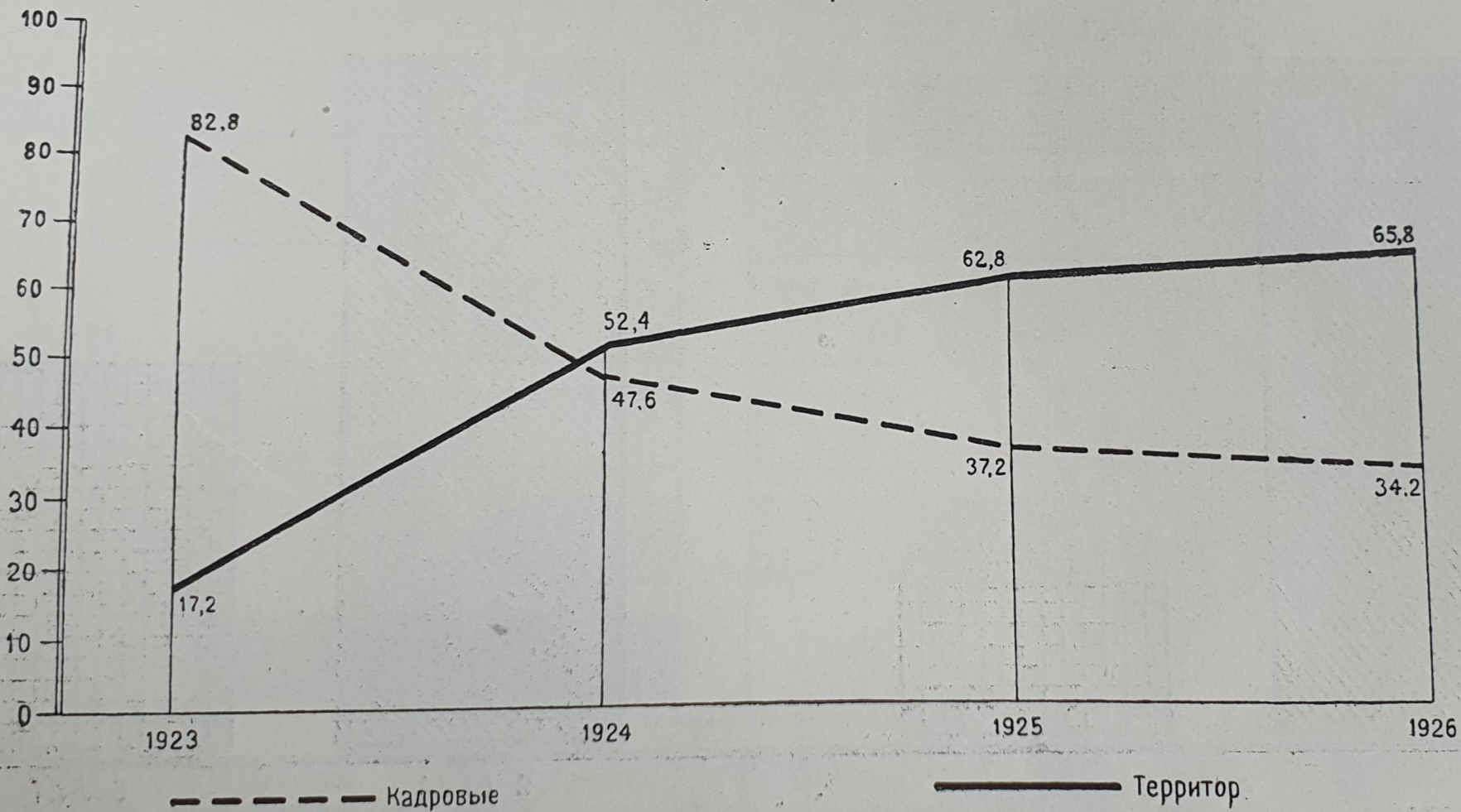

СТОИМОСТЬ СОДЕРЖАНИЯ ОДНОГО КРАСНОАРМЕЙЦА В КАДРОВЫХ И ТЕРРИТОРИАЛЬНЫХ ВОЙСКАХ

В течение одного года службы

В течение всего срока службы

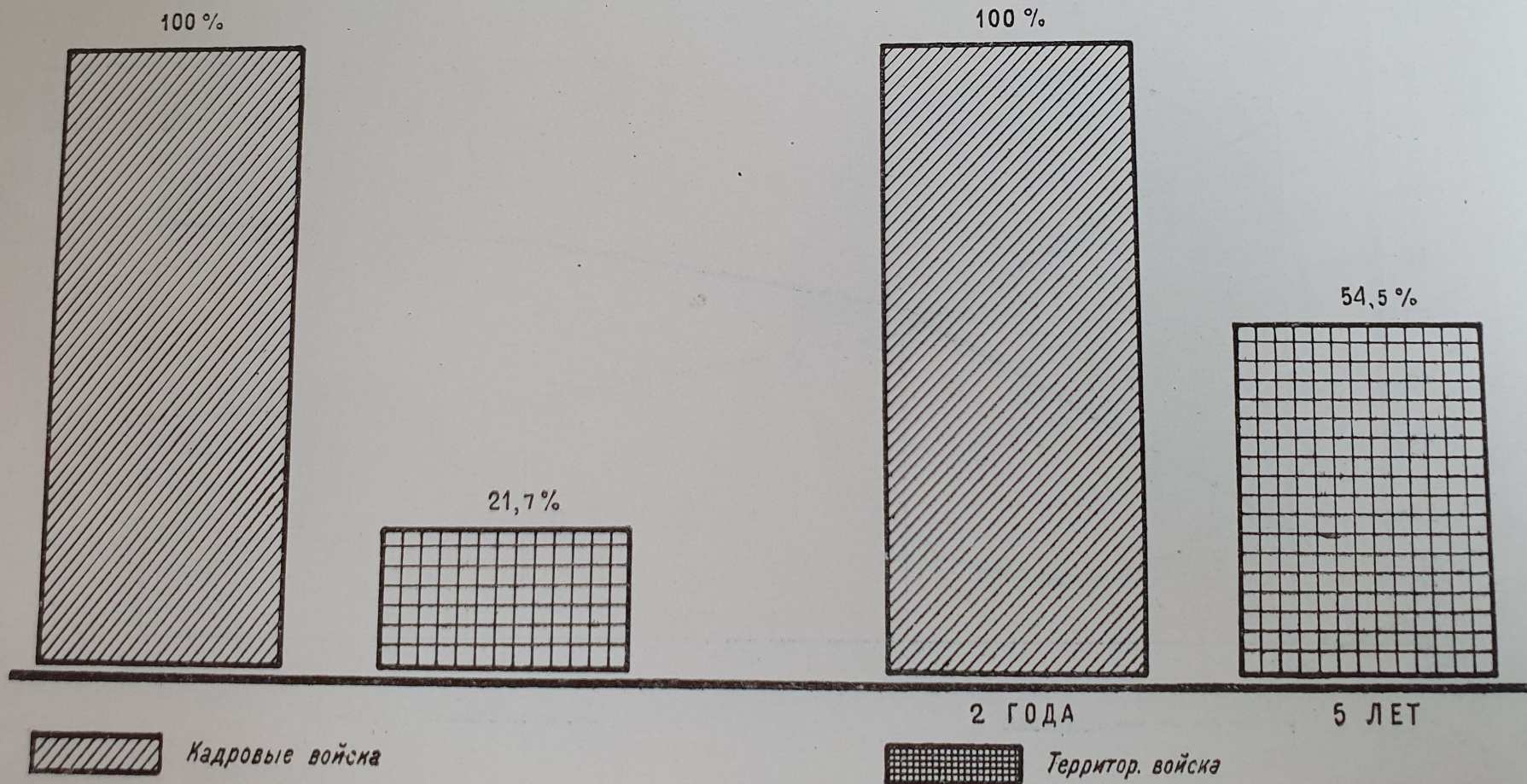

РАБОЧИЙ ДЕНЬ РЯДОВОГО В КРАСНОЙ И ЦАРСКОЙ АРМИЯХ

КРАСНАЯ АРМИЯ

ЦАРСКАЯ АРМИЯ

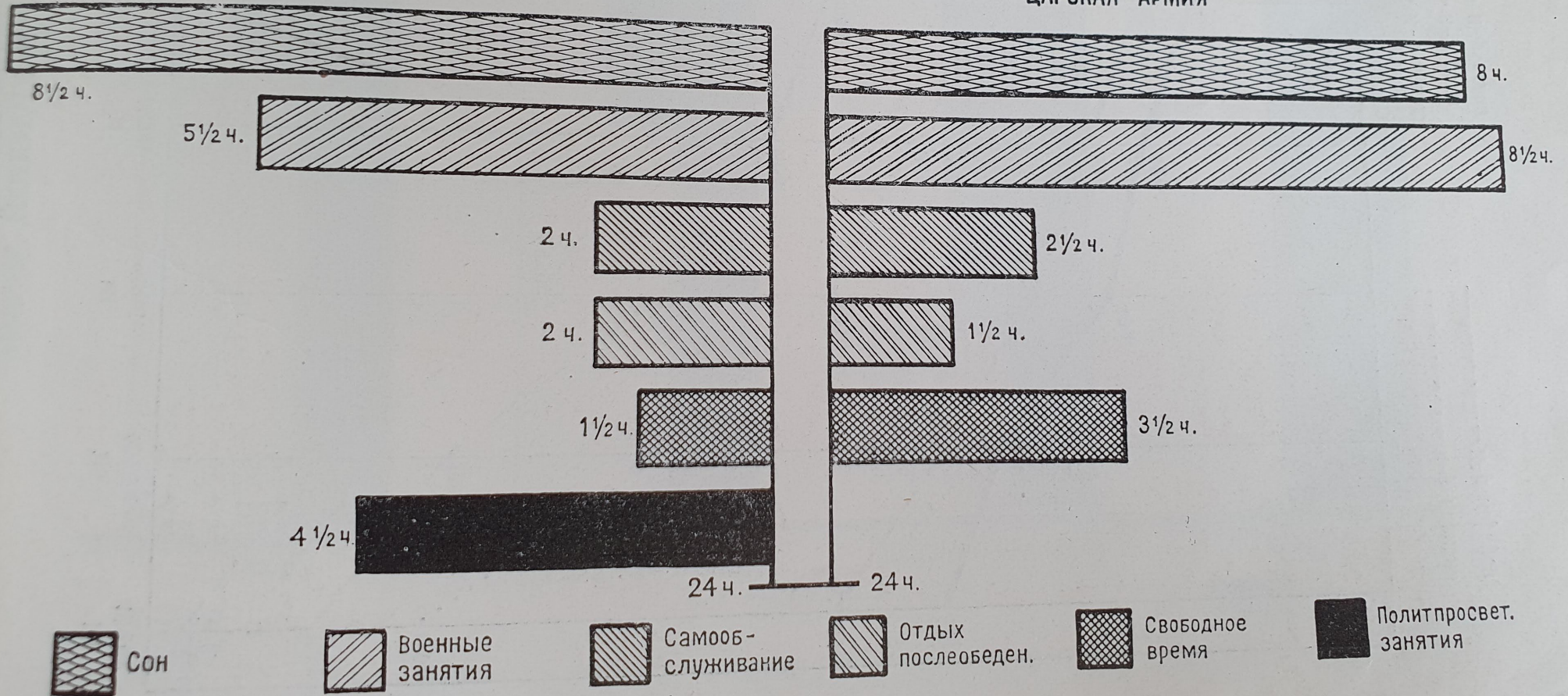

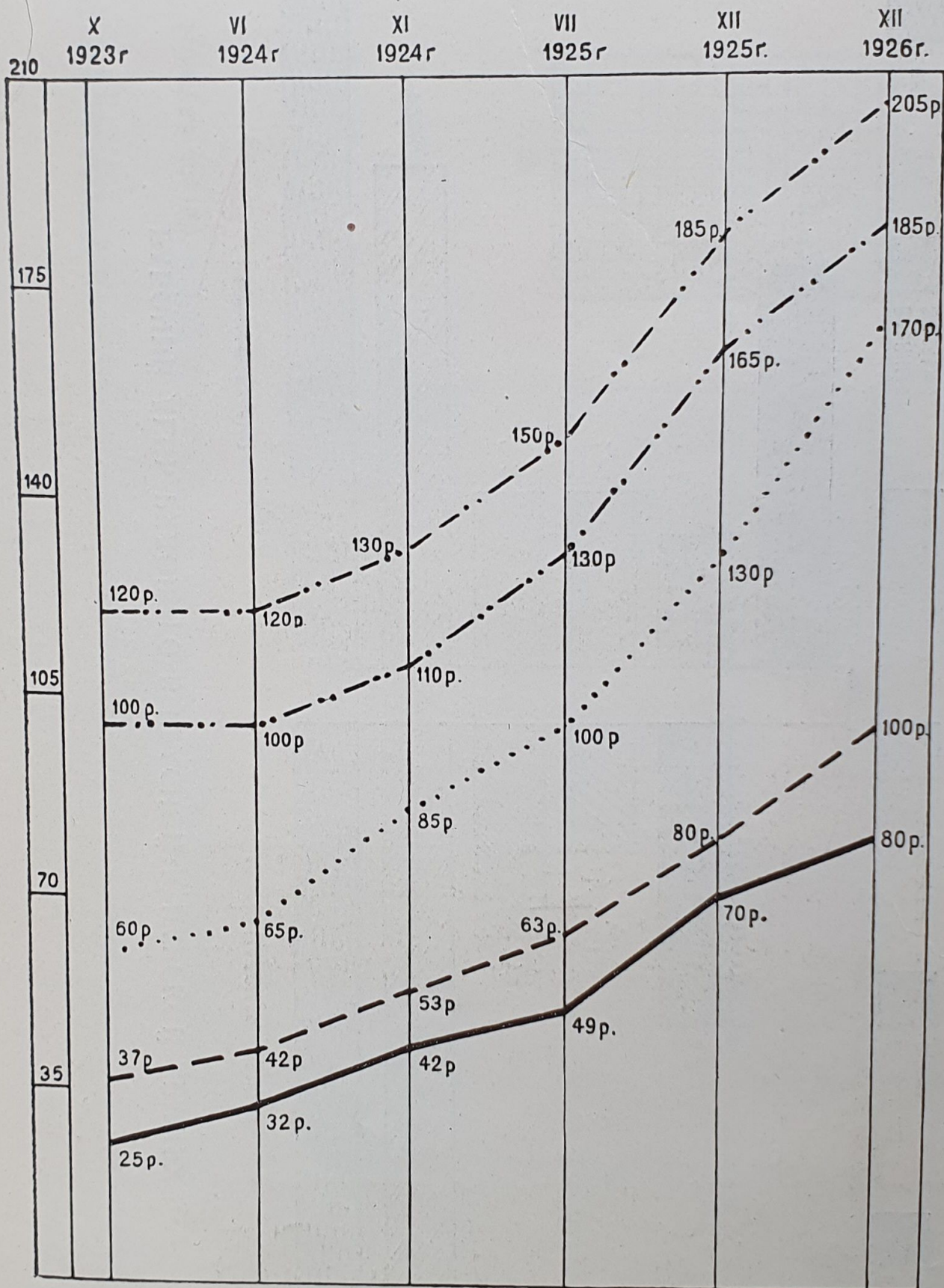

РОСТ ЗАРАБОТНОЙ ПЛАТЫ НАЧАЛЬСТВУЮЩЕГО СОСТАВА В КРАСНОЙ АРМИИ

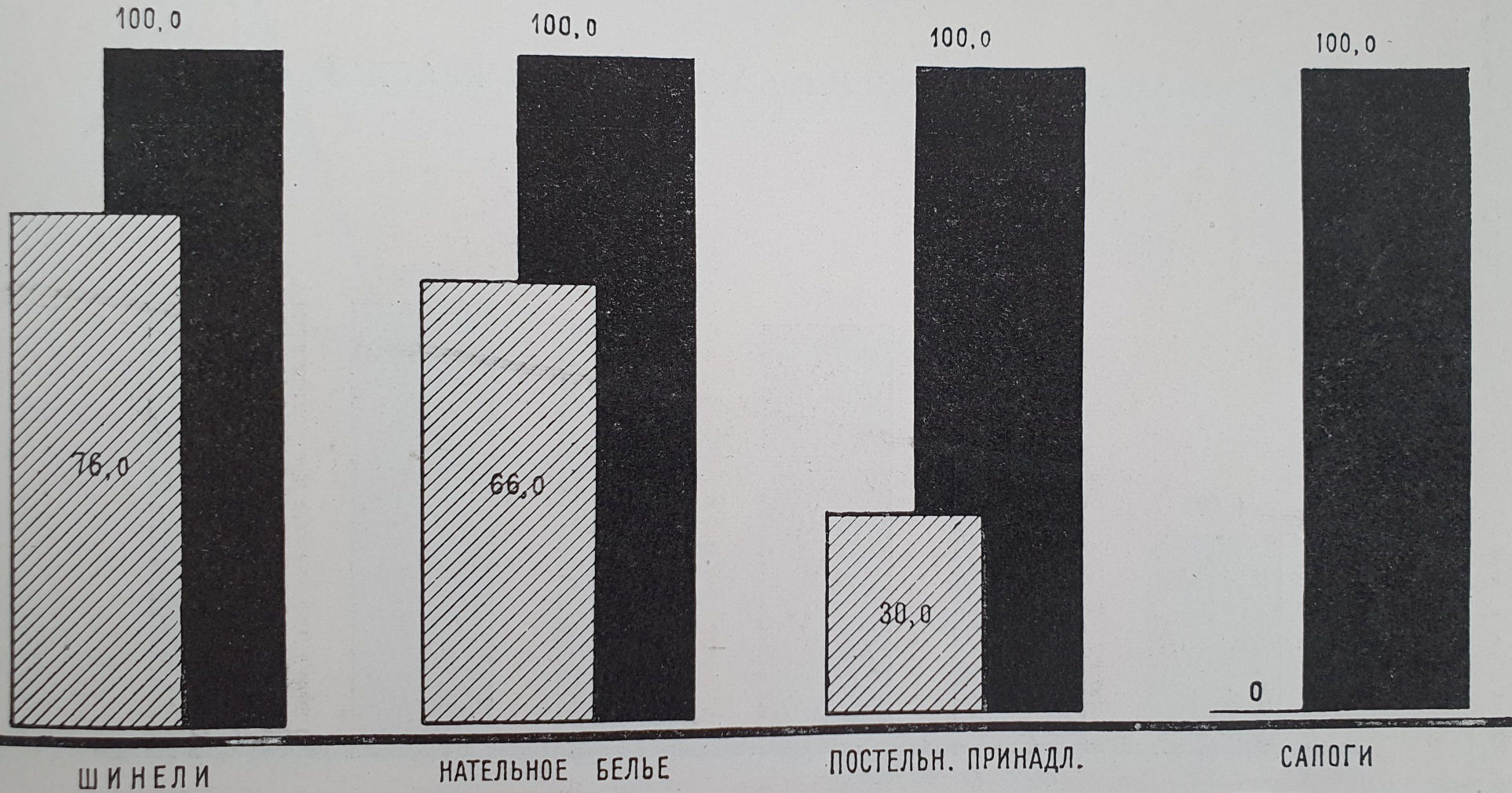

- K-p взвода
- - - K-p роты
- K-p полка
- · - · - K-p дивизии
- · - · - K-p корпуса

ОБЕСПЕЧЕННОСТЬ ОБМУНДИРОВАНИЕМ КРАСНОЙ АРМИИ (В процентах)



 1922-23 гг.

 1927-28 гг.

В 1922—23 г.г. армия снабжалась ботинками

КАЛОРИЙНОСТЬ ПАЙКА ВОЕННОСЛУЖАЩЕГО В КРАСНОЙ АРМИИ

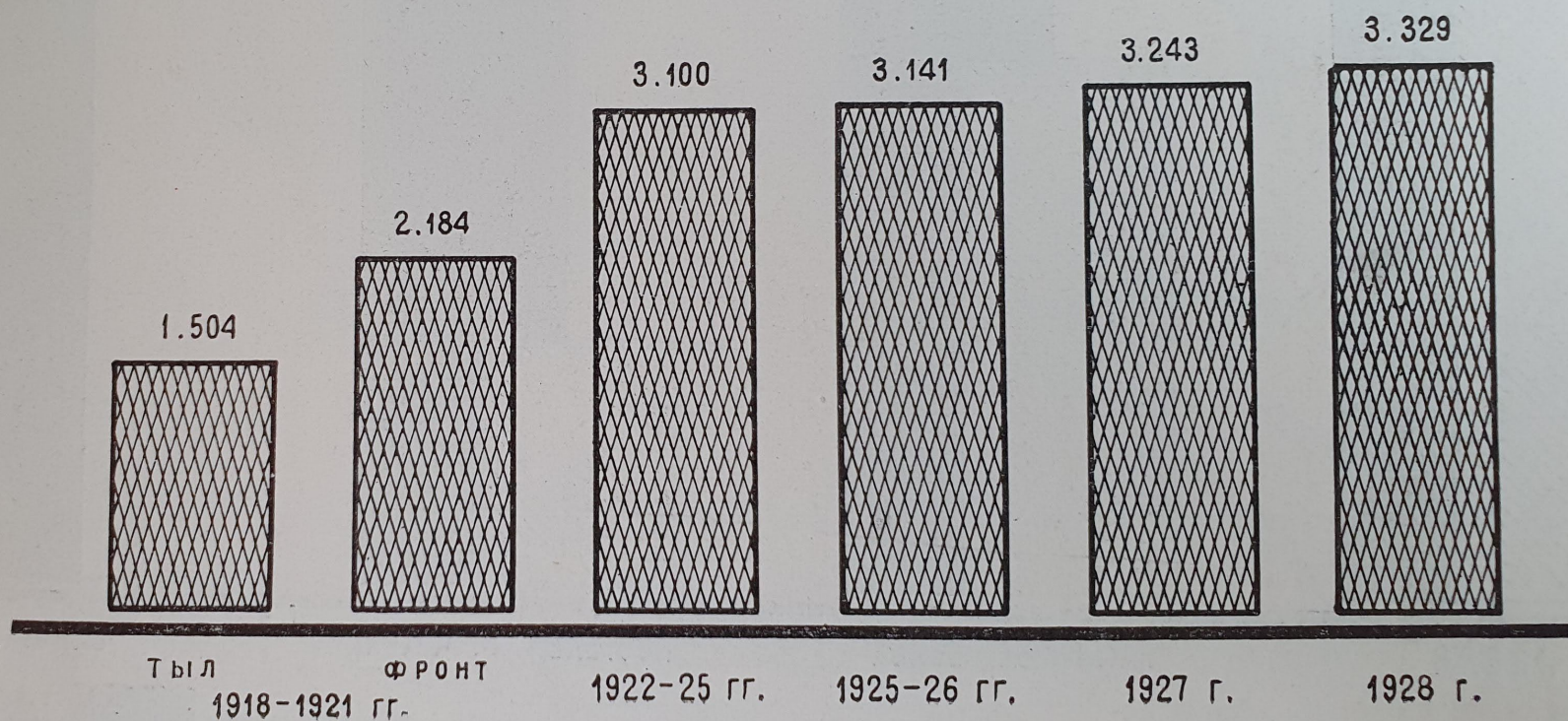

ПАРАЗИТАРНЫЕ ТИФЫ В КРАСНОЙ АРМИИ

Заболело на 1.000 человек состава

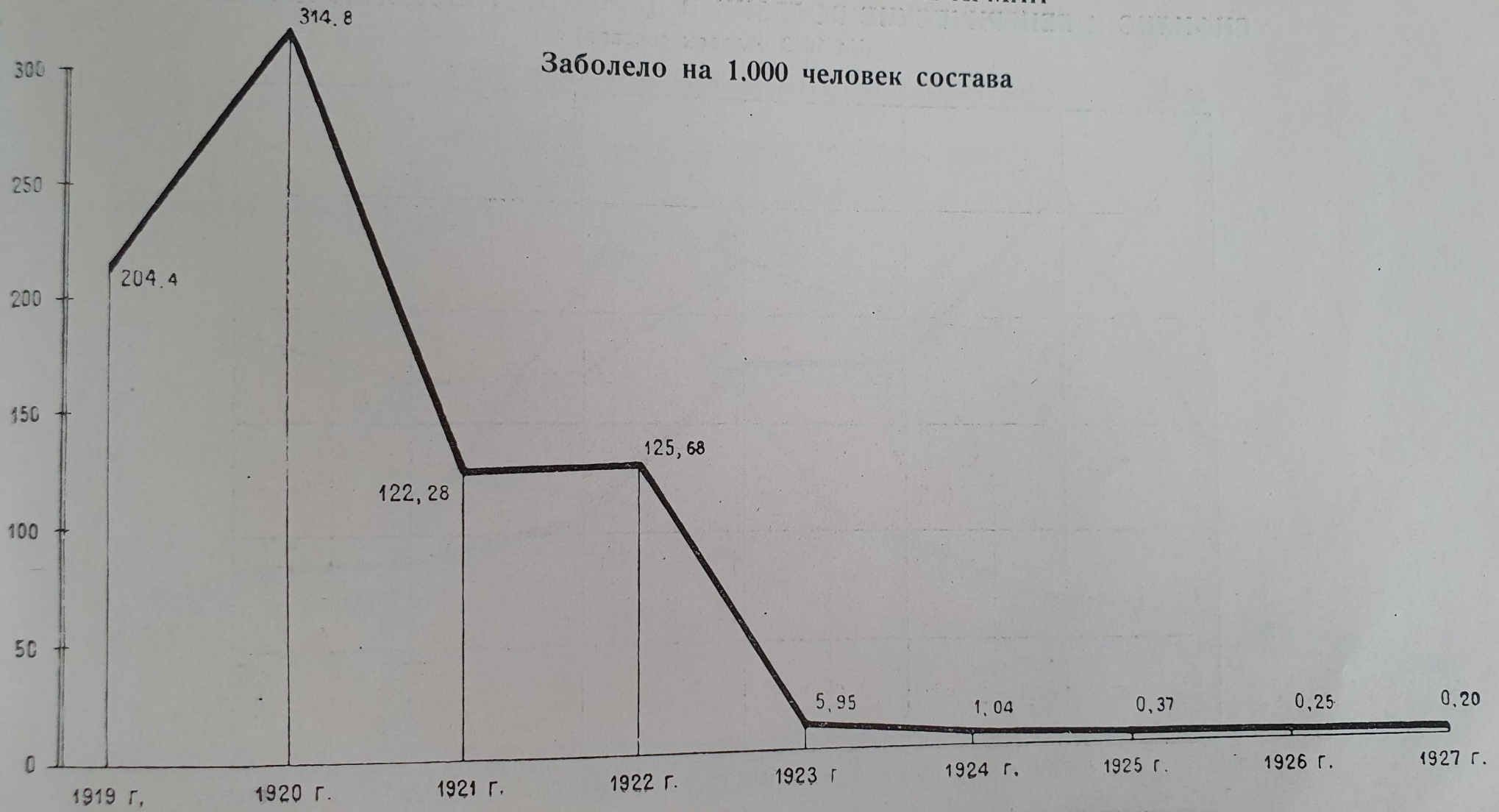

СИФИЛИС И ВЕНЕРИЧЕСКИЕ БОЛЕЗНИ В ЦАРСКОЙ И КРАСНОЙ АРМИЯХ (На 1000 человек состава)

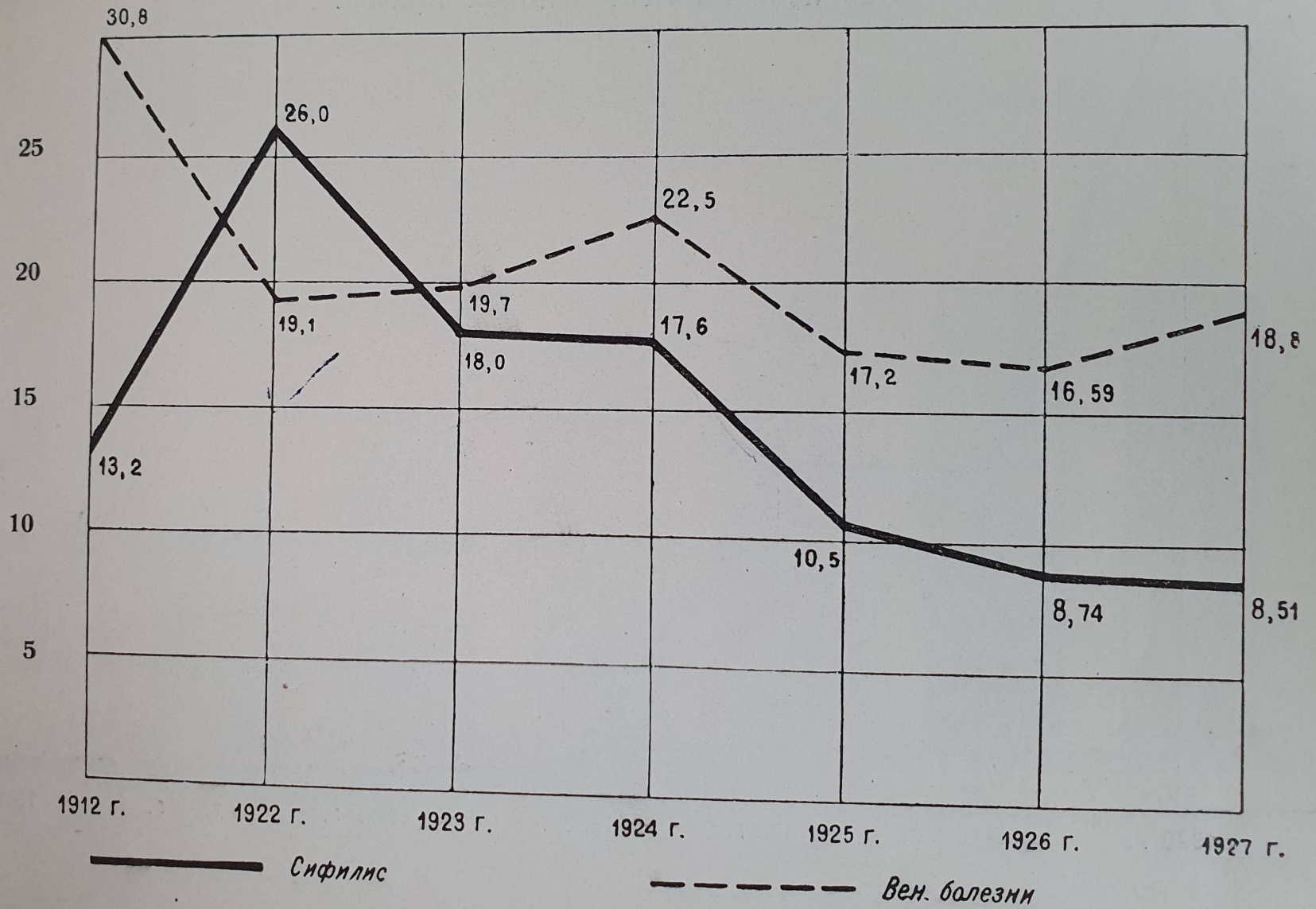

СМЕРТНОСТЬ В ЦАРСКОЙ И КРАСНОЙ АРМИЯХ

На 1000 человек состава умерло от болезней

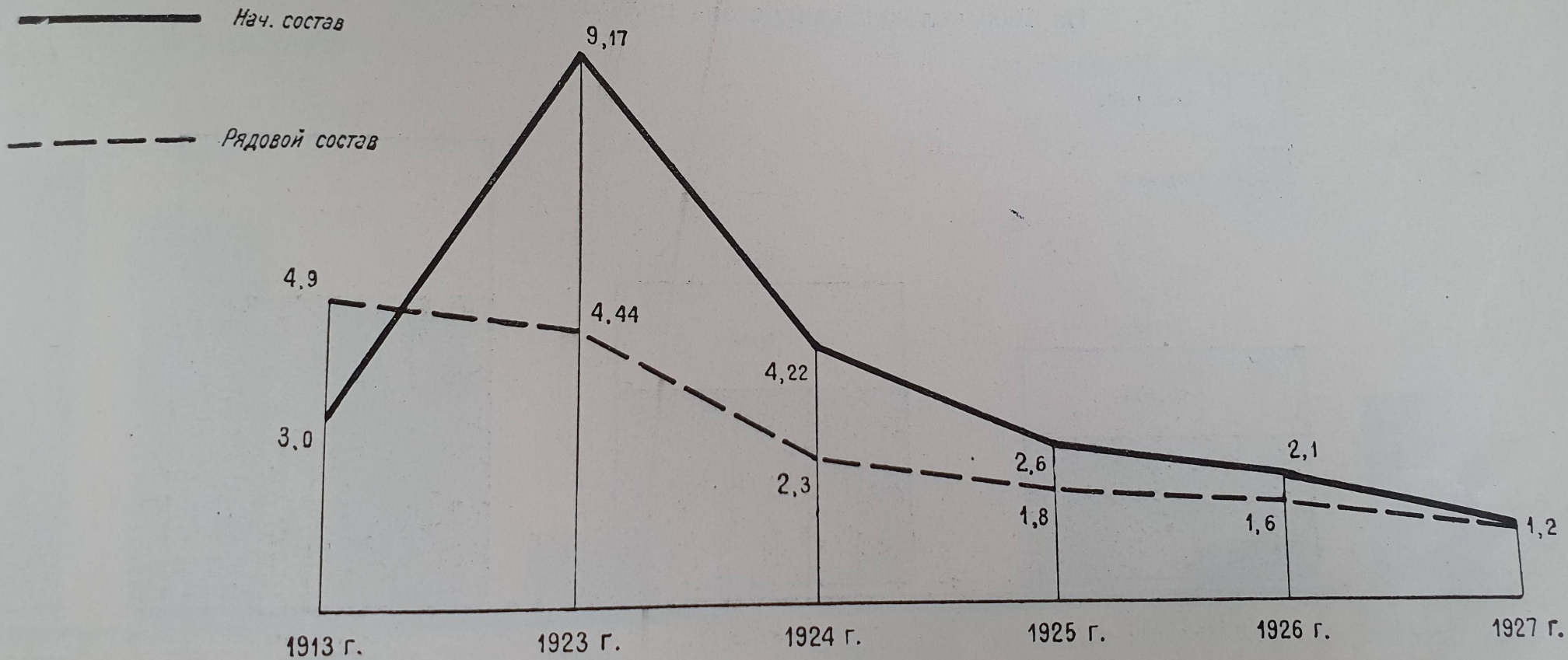

КУРОРТНО-САНАТОРНАЯ ПОМОЩЬ В КРАСНОЙ АРМИИ

На 1000 человек начсостава получили лечение:



Санаторное



Курортное

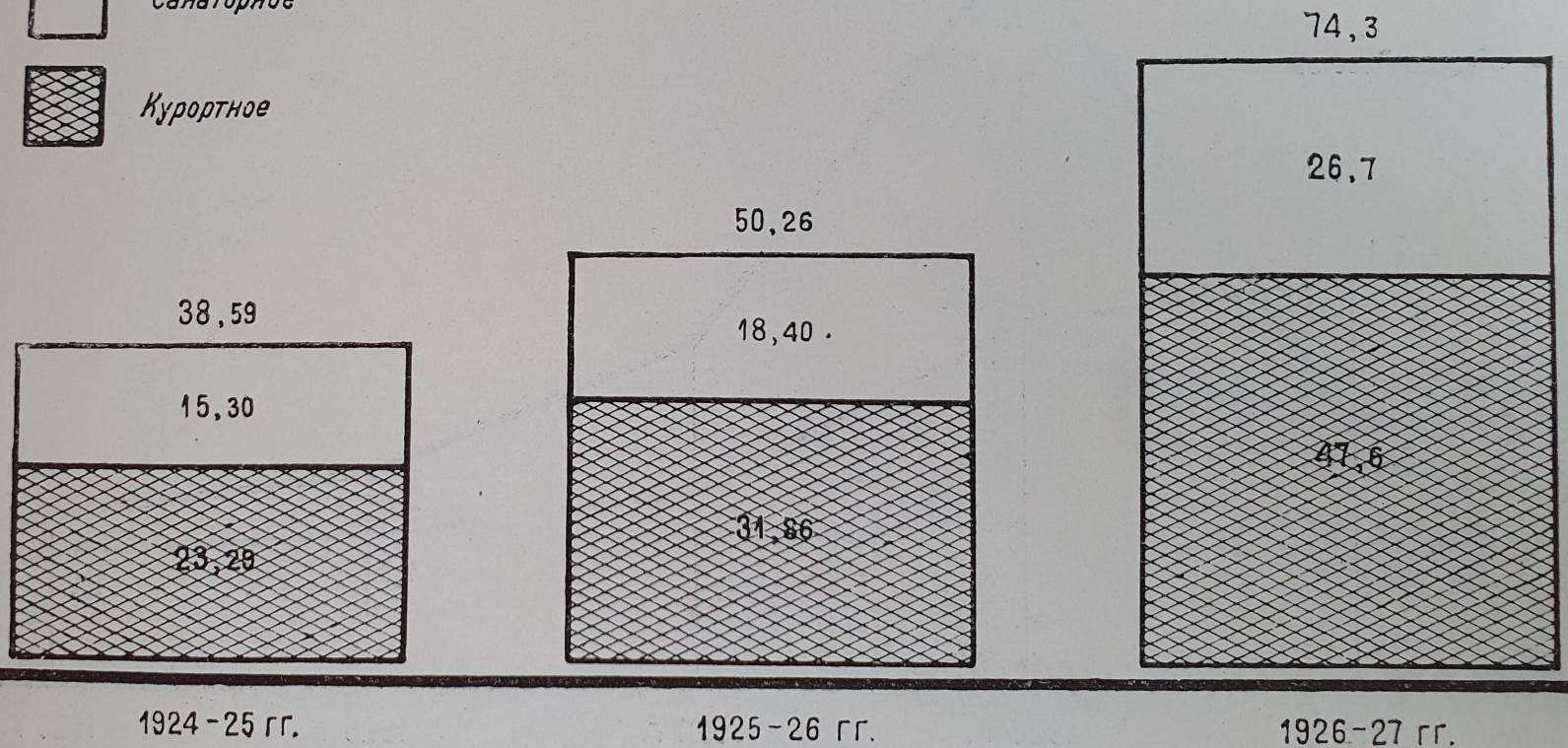

ИЗМЕНЕНИЕ ФИЗИЧЕСКОГО РАЗВИТИЯ КРАСНОАРМЕЙЦЕВ ЗА ВРЕМЯ ВОЕННОЙ СЛУЖБЫ

За год службы:

За лагерный период:

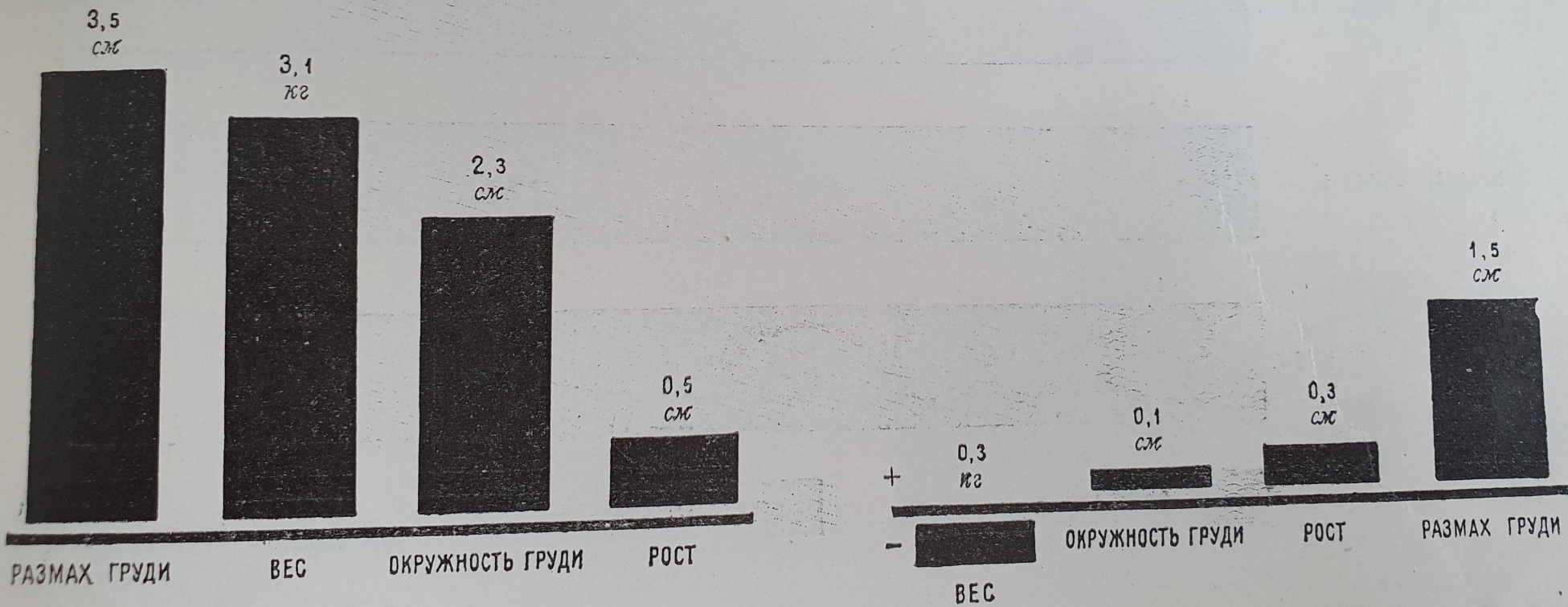

СОЦИАЛЬНЫЙ СОСТАВ ЦАРСКОЙ И КРАСНОЙ АРМИИ

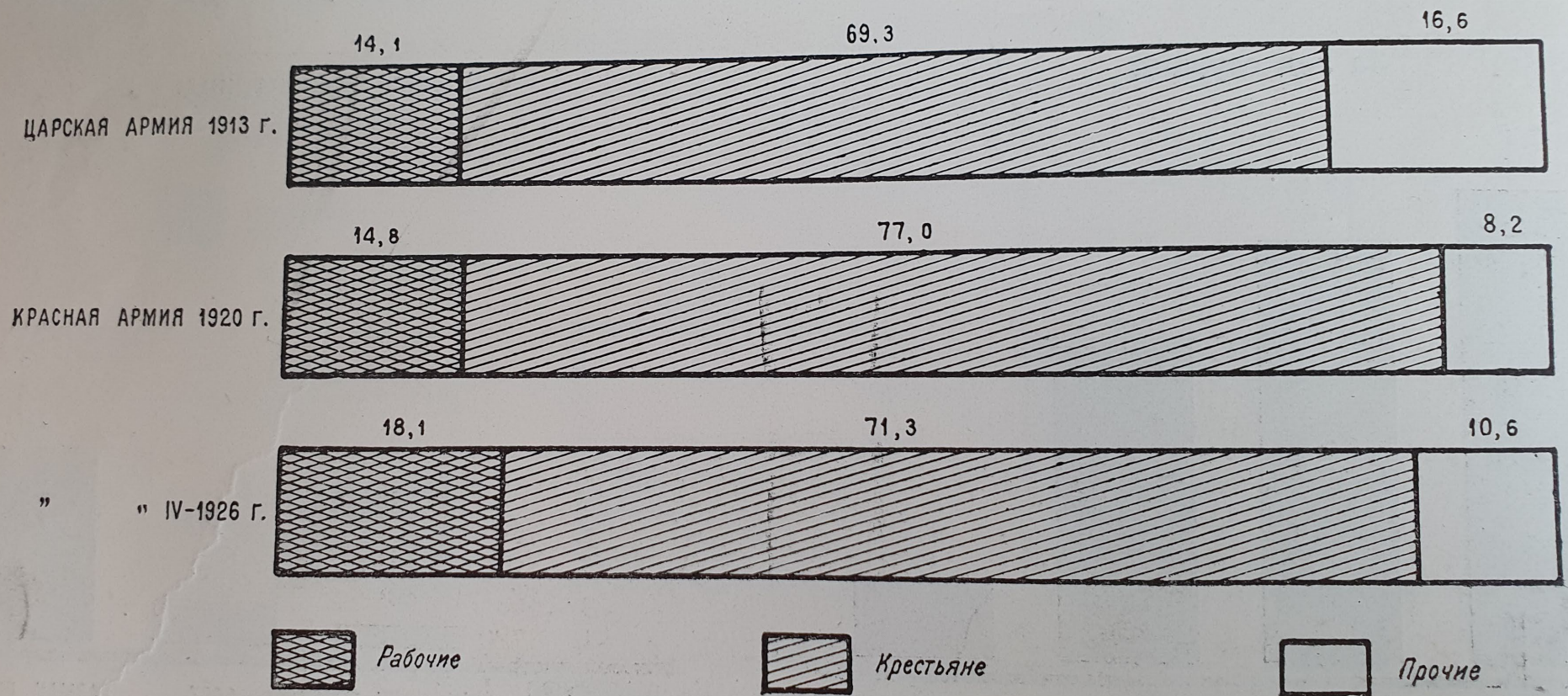

ХАРАКТЕРИСТИКА ПРИЗЫВОВ В КРАСНУЮ АРМИЮ

СОЦ. ПОЛОЖЕНИЕ

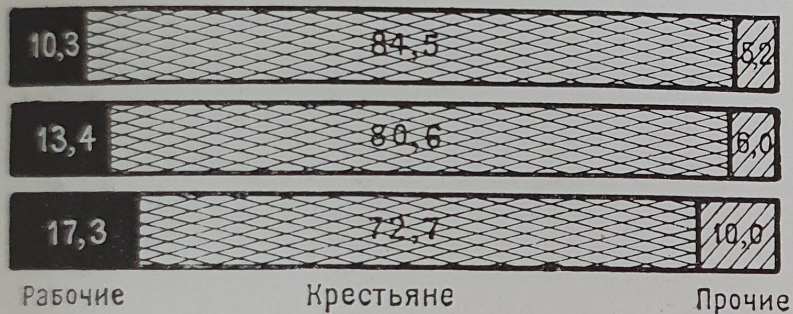

ГРАМОТНОСТЬ

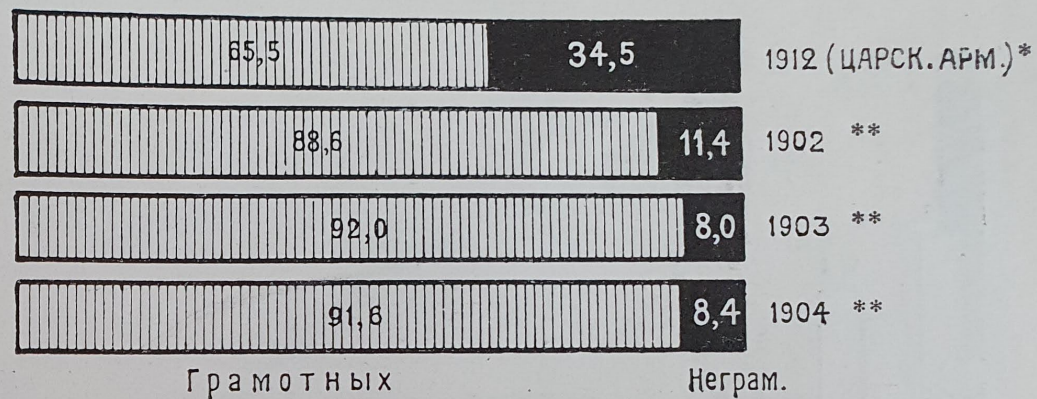

ПАРТИЙНОСТЬ

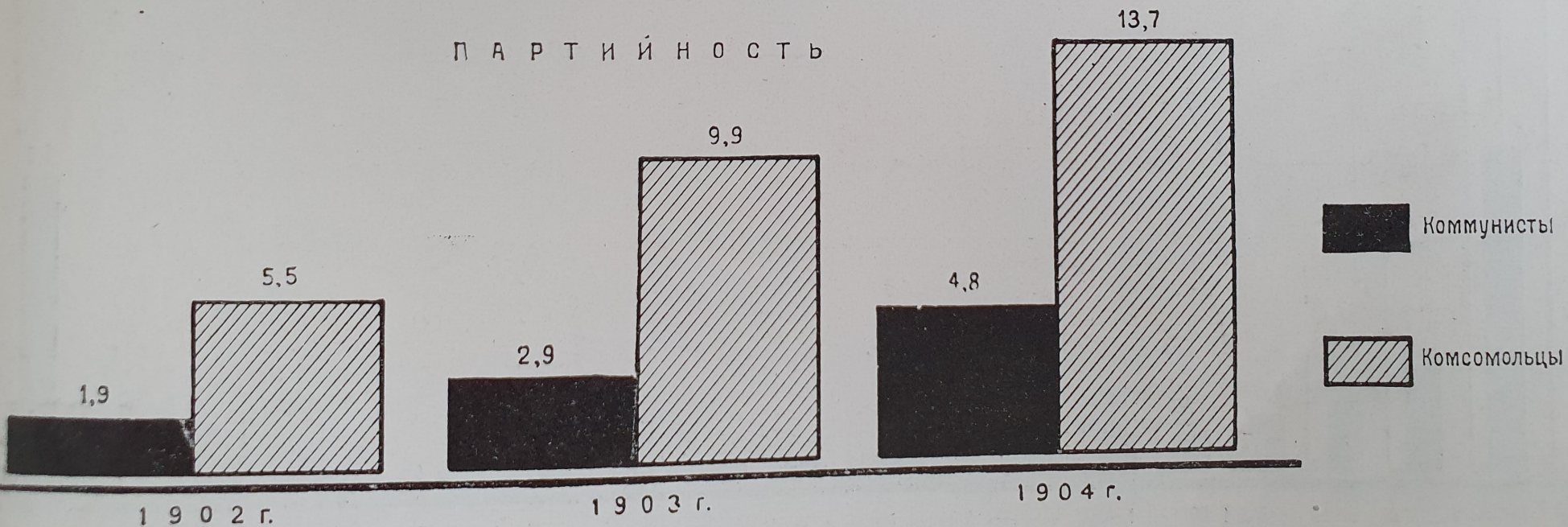

* Год призыва

** Год рождения

НАЦИОНАЛЬНЫЙ СОСТАВ КРАСНОЙ АРМИИ

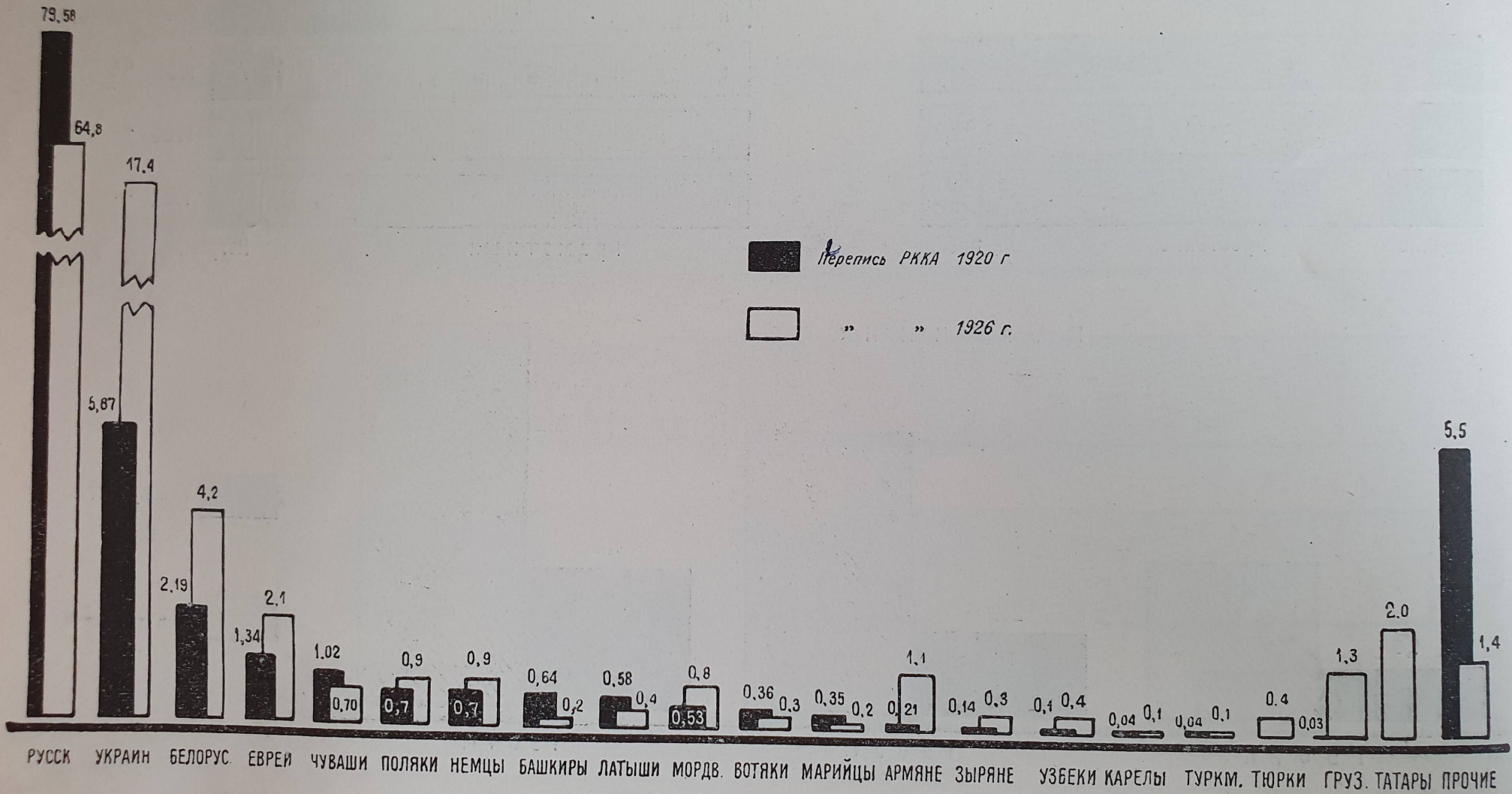

ПАРТИЙНАЯ И КОМСОМОЛЬСКАЯ НАСЫЩЕННОСТЬ РККА

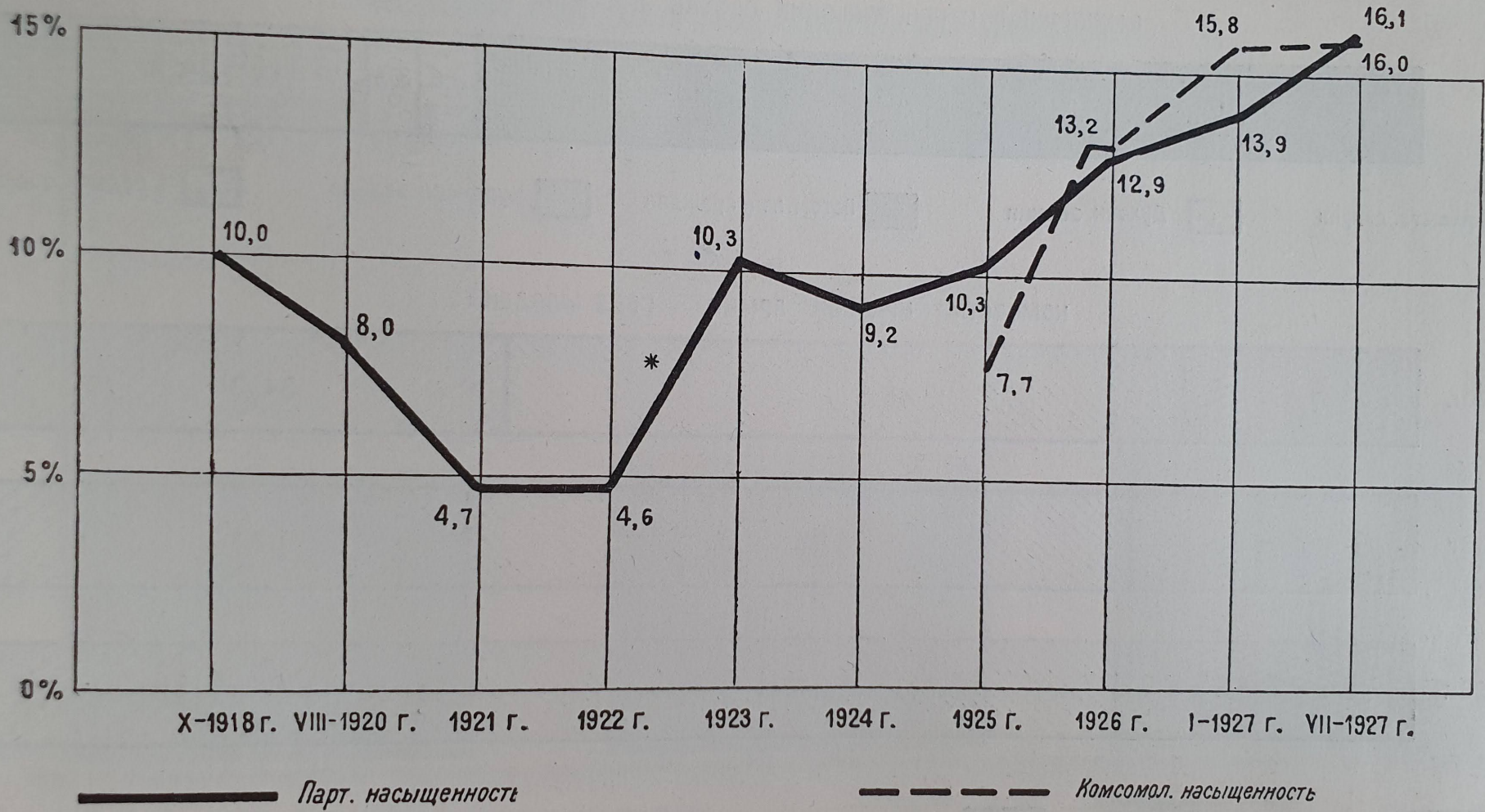

Призыв коммунистов 1899, 1900 и 1901 г.г. рождения

КОМАНДНЫЙ СОСТАВ ПО СОЦИАЛЬНОМУ ПОЛОЖЕНИЮ В ЦАРСКОЙ И КРАСНОЙ АРМИЯХ

ОФИЦЕРСКИЙ И ГЕНЕРАЛЬСКИЙ СОСТАВ ЦАРСКОЙ АРМИИ (1912 г.)

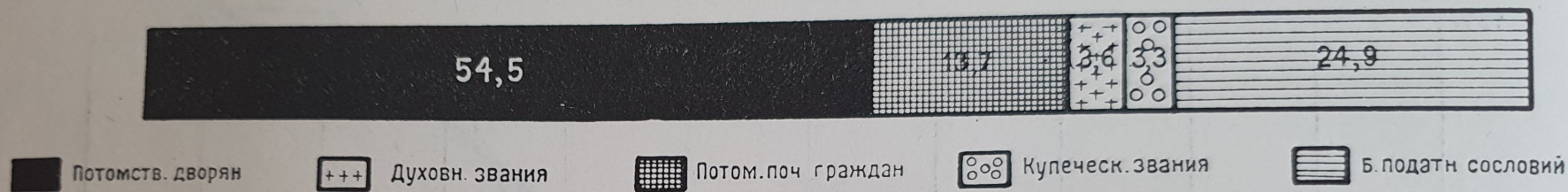

КОМСОСТАВ КРАСНОЙ АРМИИ (БЕЗ МЛАДШЕГО)

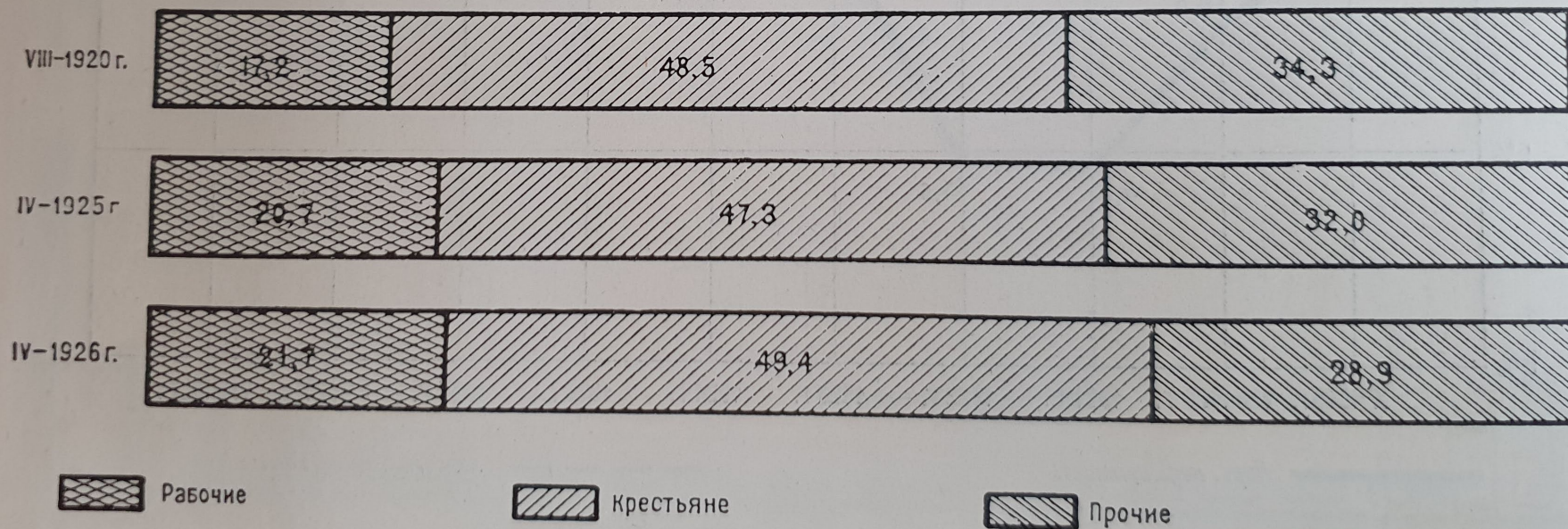

КОМСОСТАВ (БЕЗ МЛАДШЕГО) ПО ПАРТИЙНОСТИ

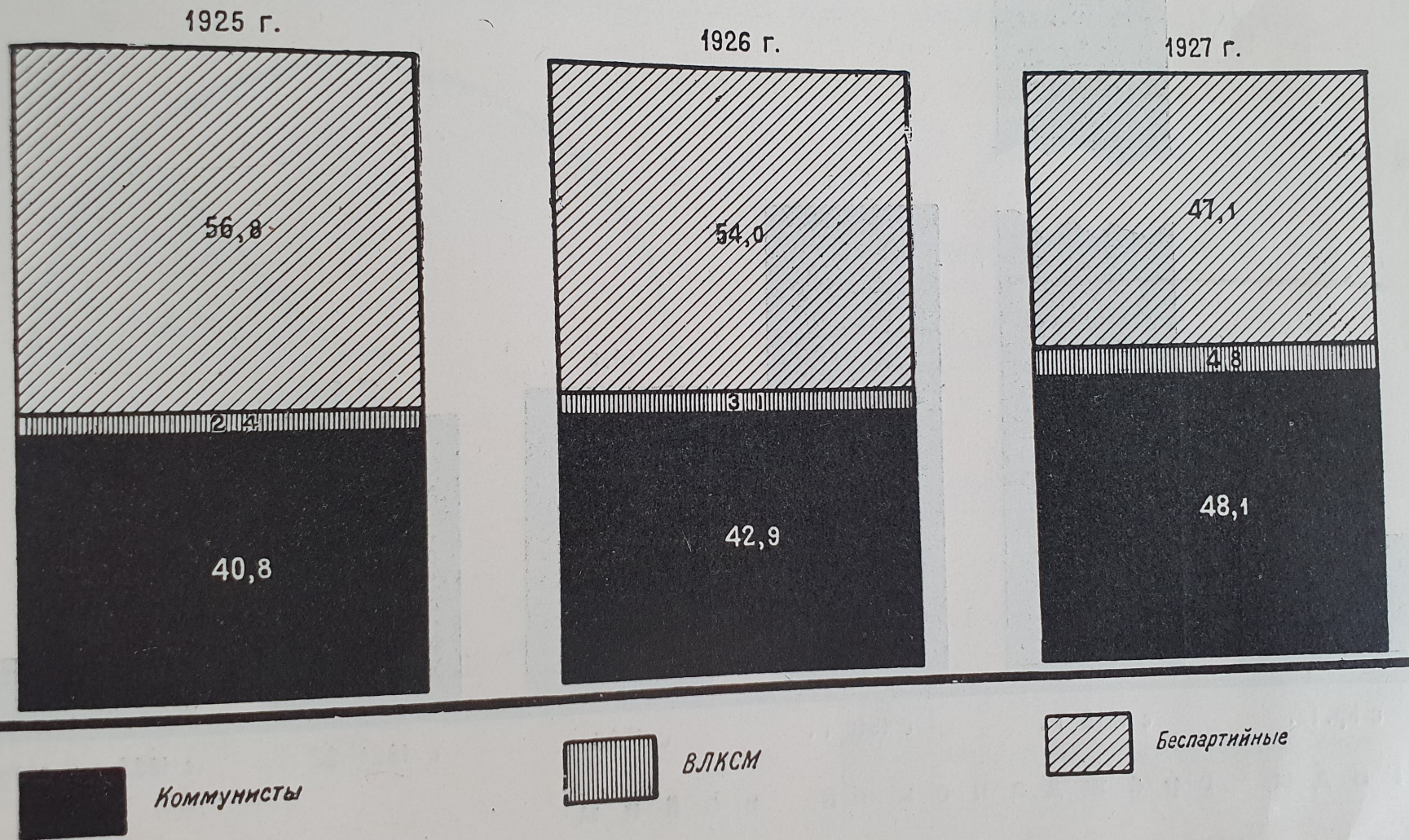

КОМСОСТАВ (БЕЗ МЛАДШЕГО) ПО СТАЖУ СЛУЖБЫ В КРАСНОЙ АРМИИ

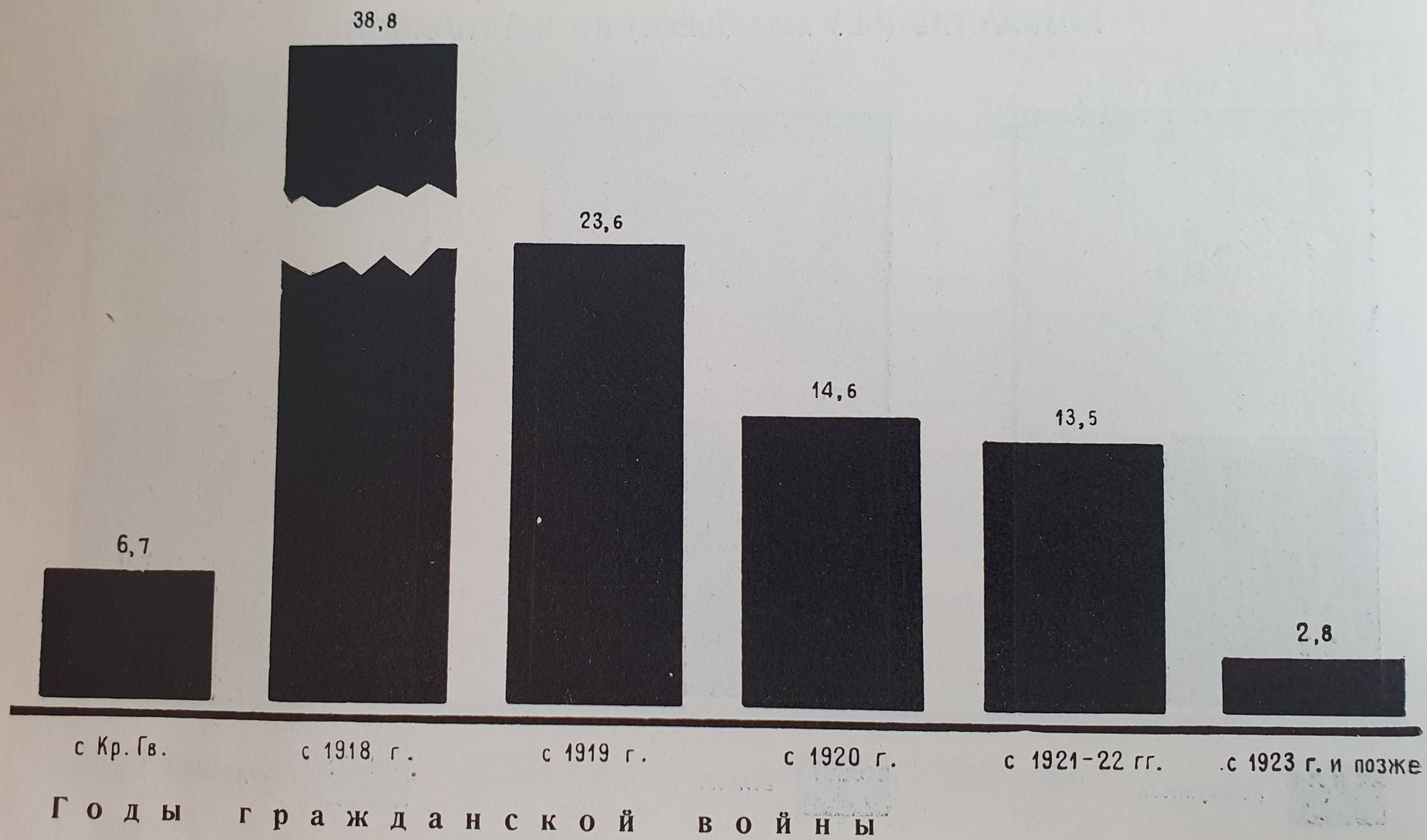

КОМСОСТАВ (БЕЗ МЛАДШЕГО) ПО ВОЕННОМУ ОБРАЗОВАНИЮ (АПРЕЛЬ 1926 Г.)

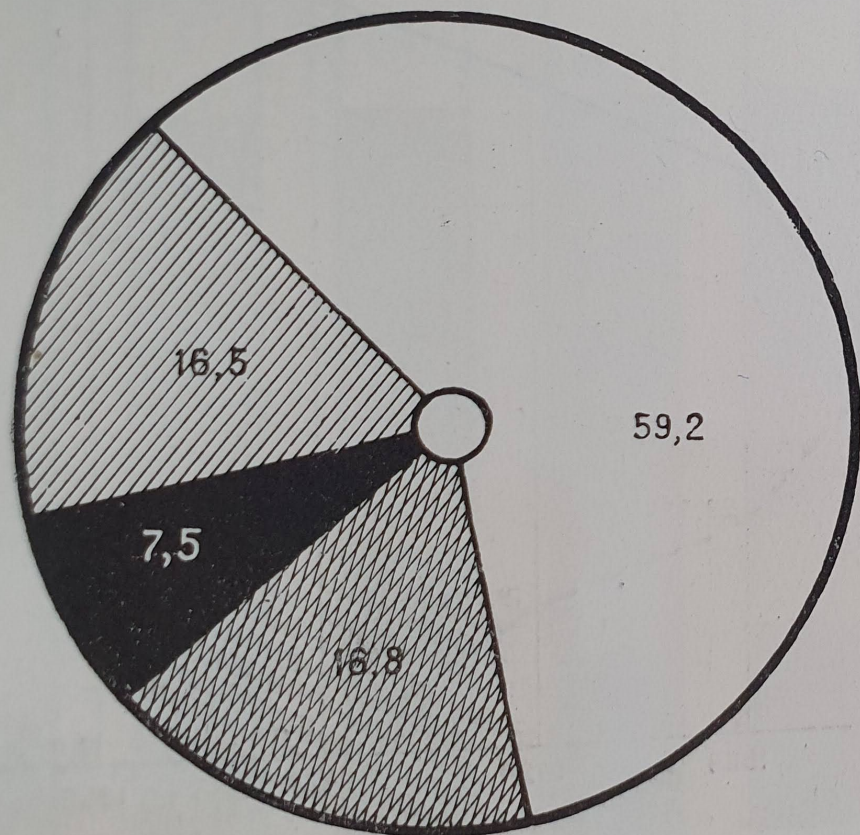

ПОЛУЧИВШИЕ ОБРАЗОВАНИЕ :



Только в Красной армии

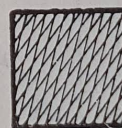

Только в старой армии



И в Красной и в старой армиях

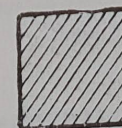

Не имеющих спец воен. образования

РАЗВИТИЕ СЕТИ ВОЕННО-УЧЕБНЫХ ЗАВЕДЕНИЙ РККА (Без военно-воздушных и морских в.-у.з.)

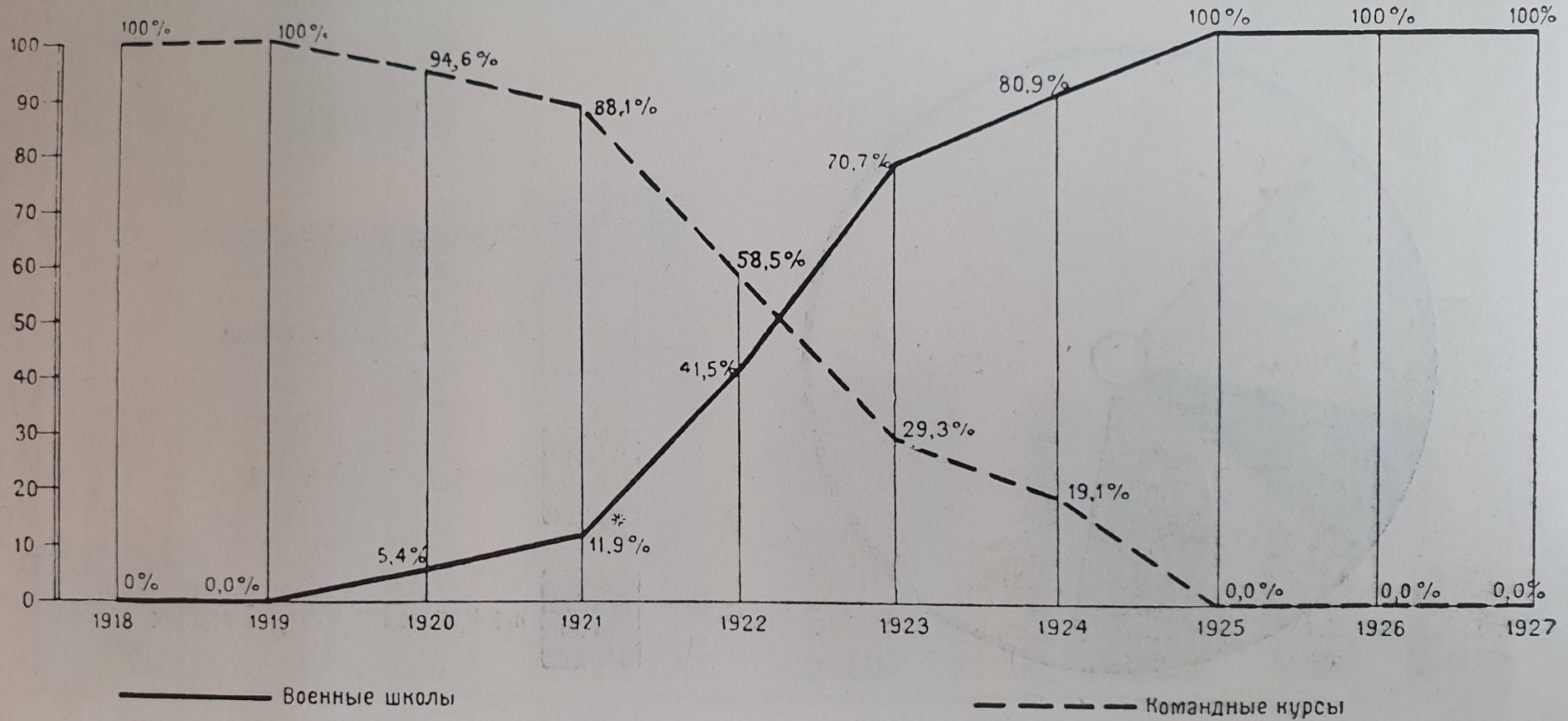

С переходом на мирное положение подготовка командиров стала производиться в военных школах с трех-четырёх-летним сроком обучения, вместо краткосрочных командных курсов

ПАРТИЙНЫЙ И СОЦИАЛЬНЫЙ СОСТАВ НАБОРОВ В ВОЕННЫЕ ШКОЛЫ РККА

(Без военно-воздушных и морских школ)

П А Р Т И Й Н О С Т Ь

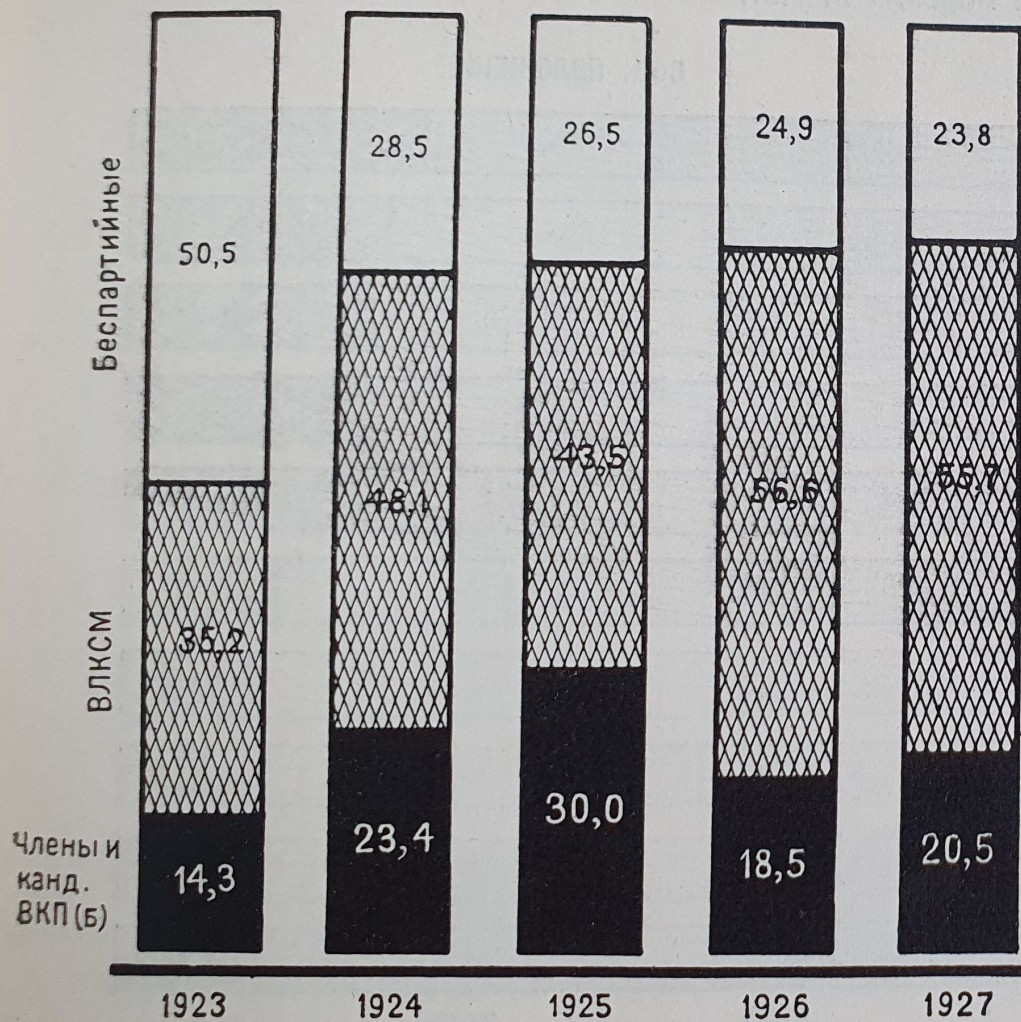

СОЦИАЛЬНОЕ ПОЛОЖЕНИЕ

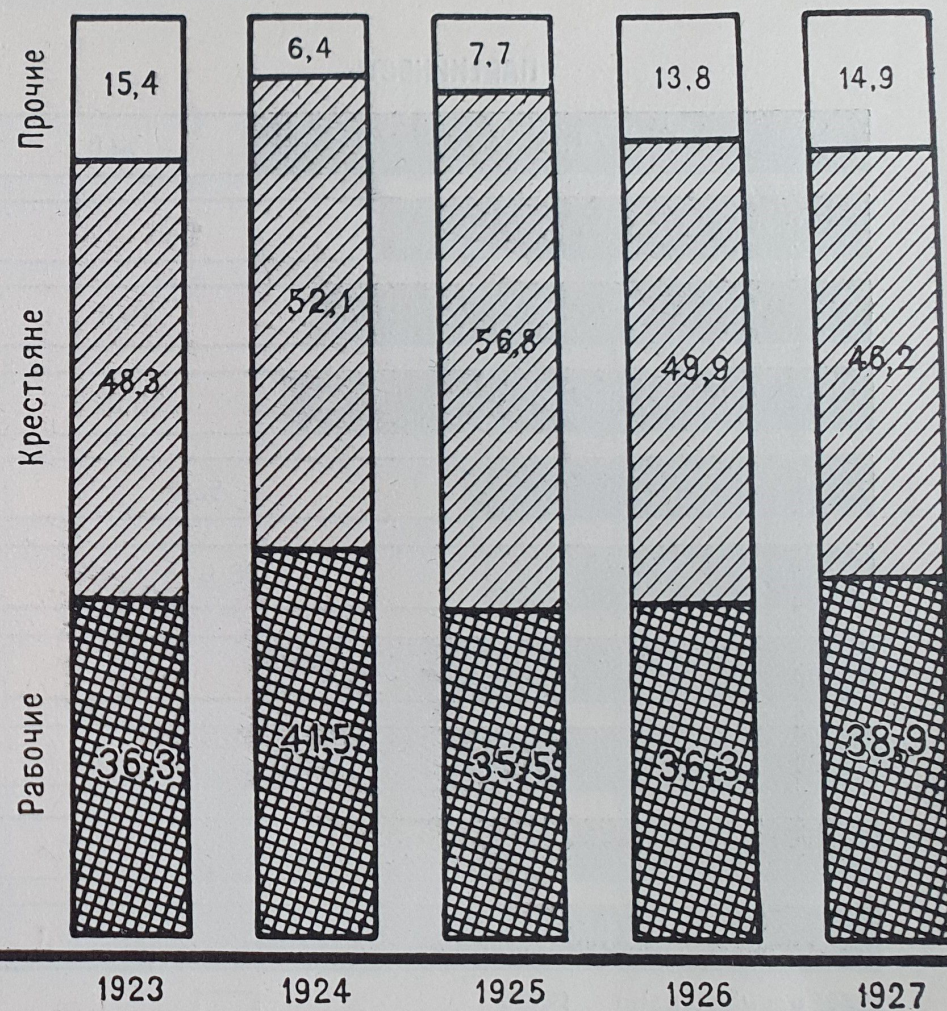

ПАРТИЙНОСТЬ И СОЦИАЛЬНОЕ ПОЛОЖЕНИЕ КОМАНДИРОВ, ВЫПУЩЕННЫХ ИЗ В.-У.З.

(Без военно-воздушных и морских в.-у.з.)

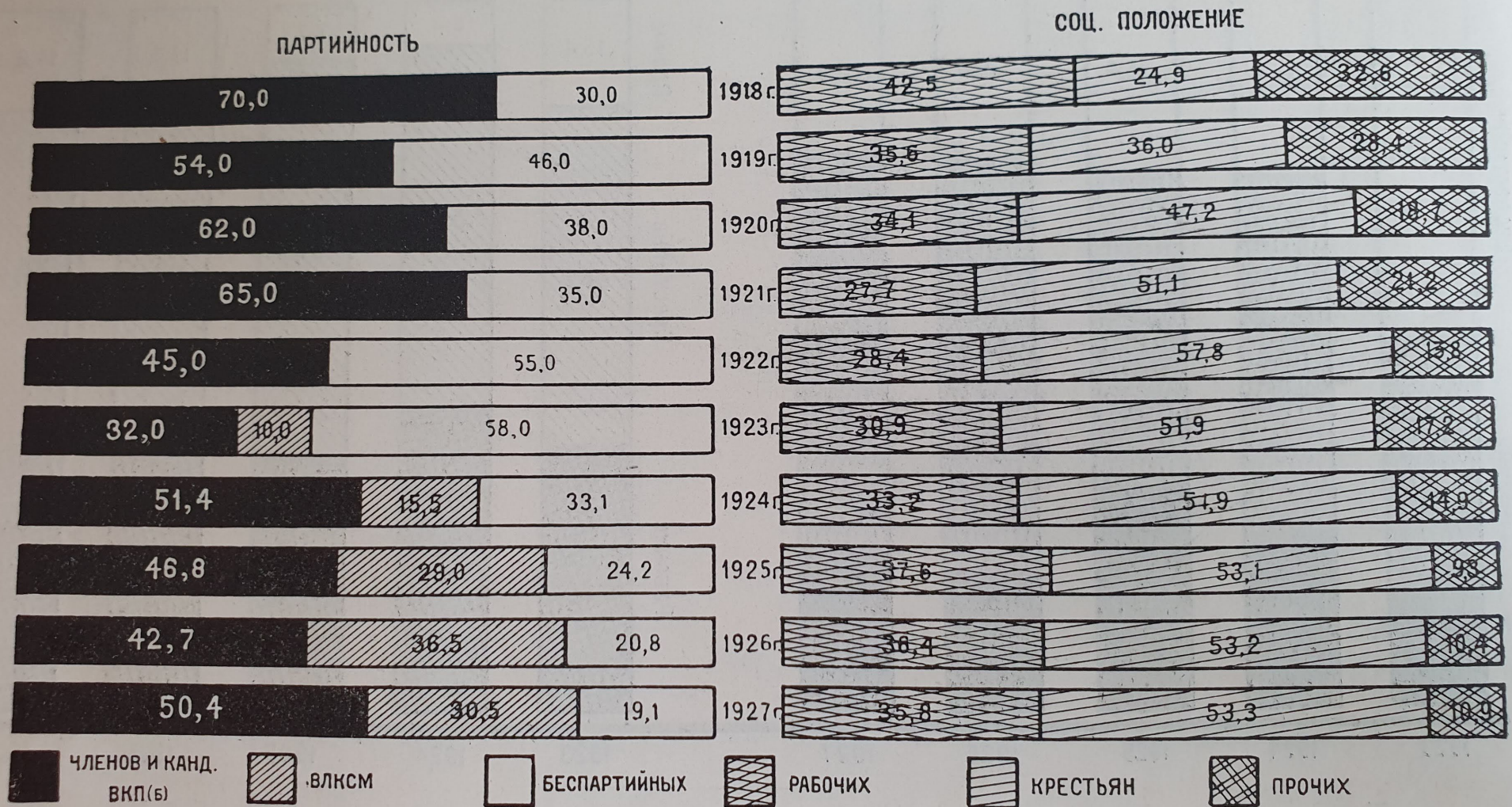

СОЦИАЛЬНЫЙ СОСТАВ ОТДЕЛЬНЫХ ДОЛЖНОСТНЫХ ГРУПП ВОЕННОСЛУЖАЩИХ В РККА

(В 1926 г.)

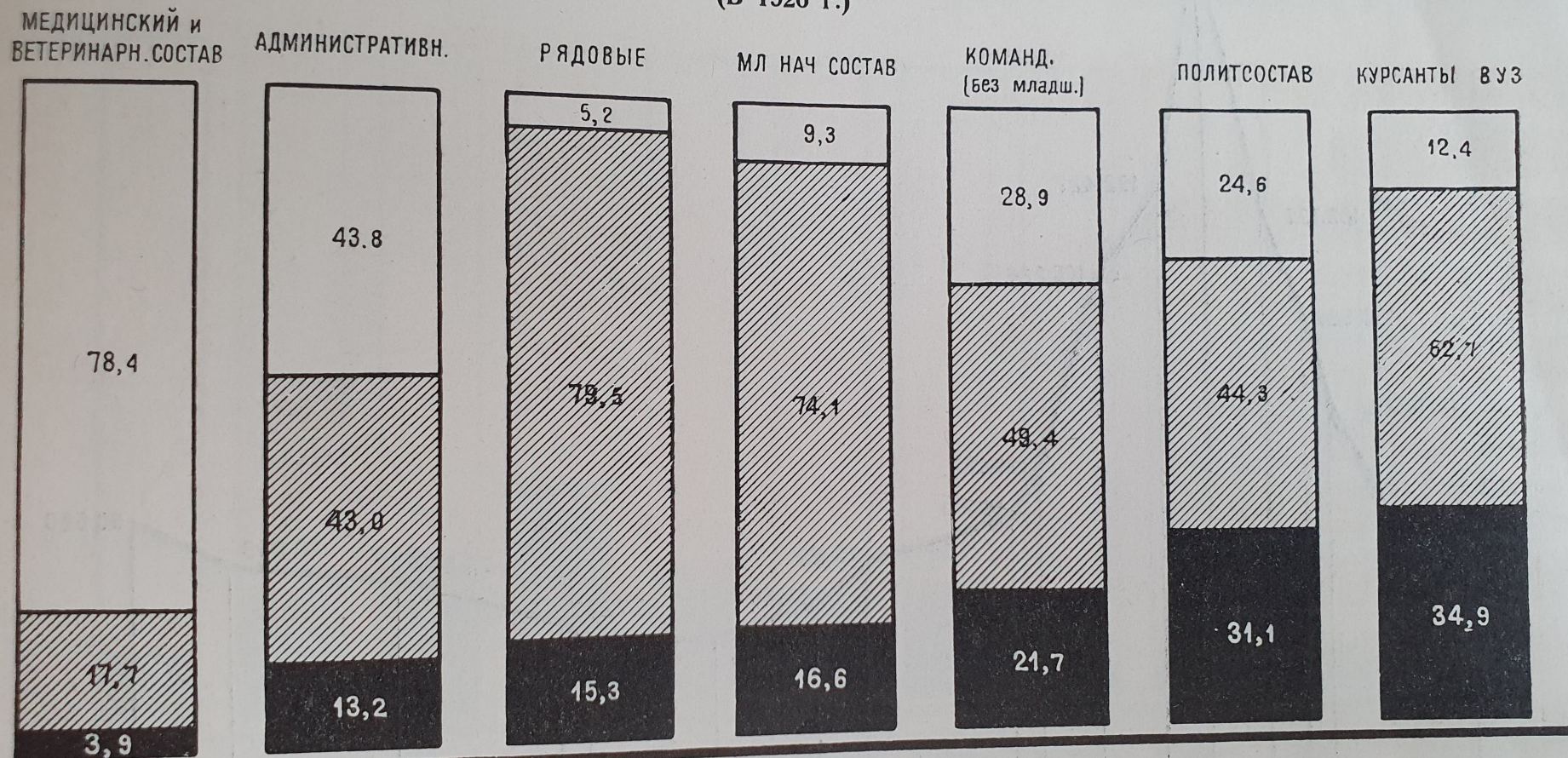

Рабочие
 Крестьяне
 Прочие

Во всех группах, кроме младшего начсостава и рядовых, взято социальное происхождение
 Для младшего начсостава и рядовых взято социальное положение

ЧИСЛЕННОСТЬ КОММУНИСТОВ В КРАСНОЙ АРМИИ ЗА 10 ЛЕТ

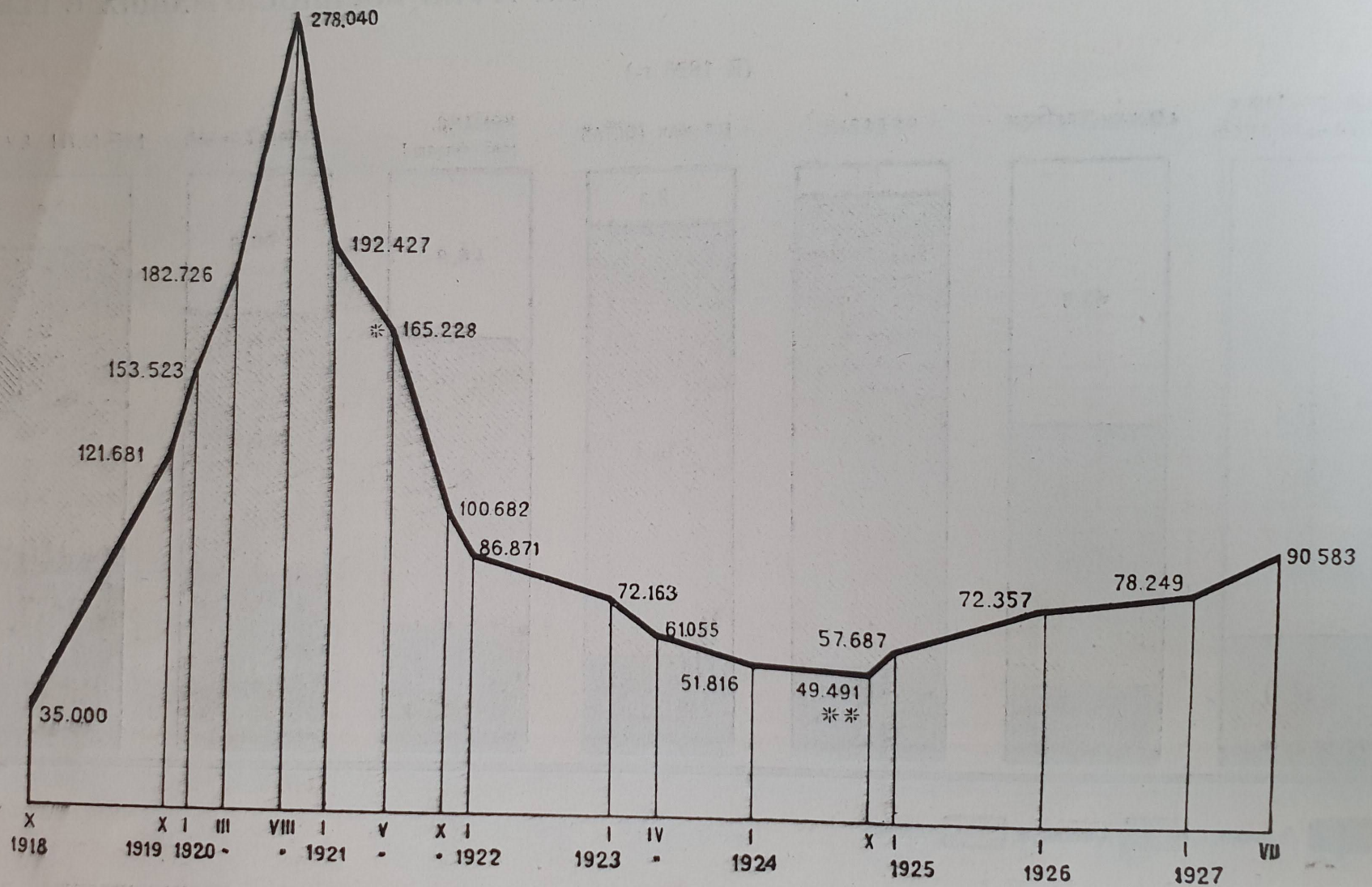

* Начало демобилизации ** Начало нормальных призывов

ПРОЦЕНТНОЕ ОТНОШЕНИЕ КОММУНИСТОВ КРАСНОЙ АРМИИ К ЧИСЛЕННОСТИ ВСЕЙ ВКП(б)

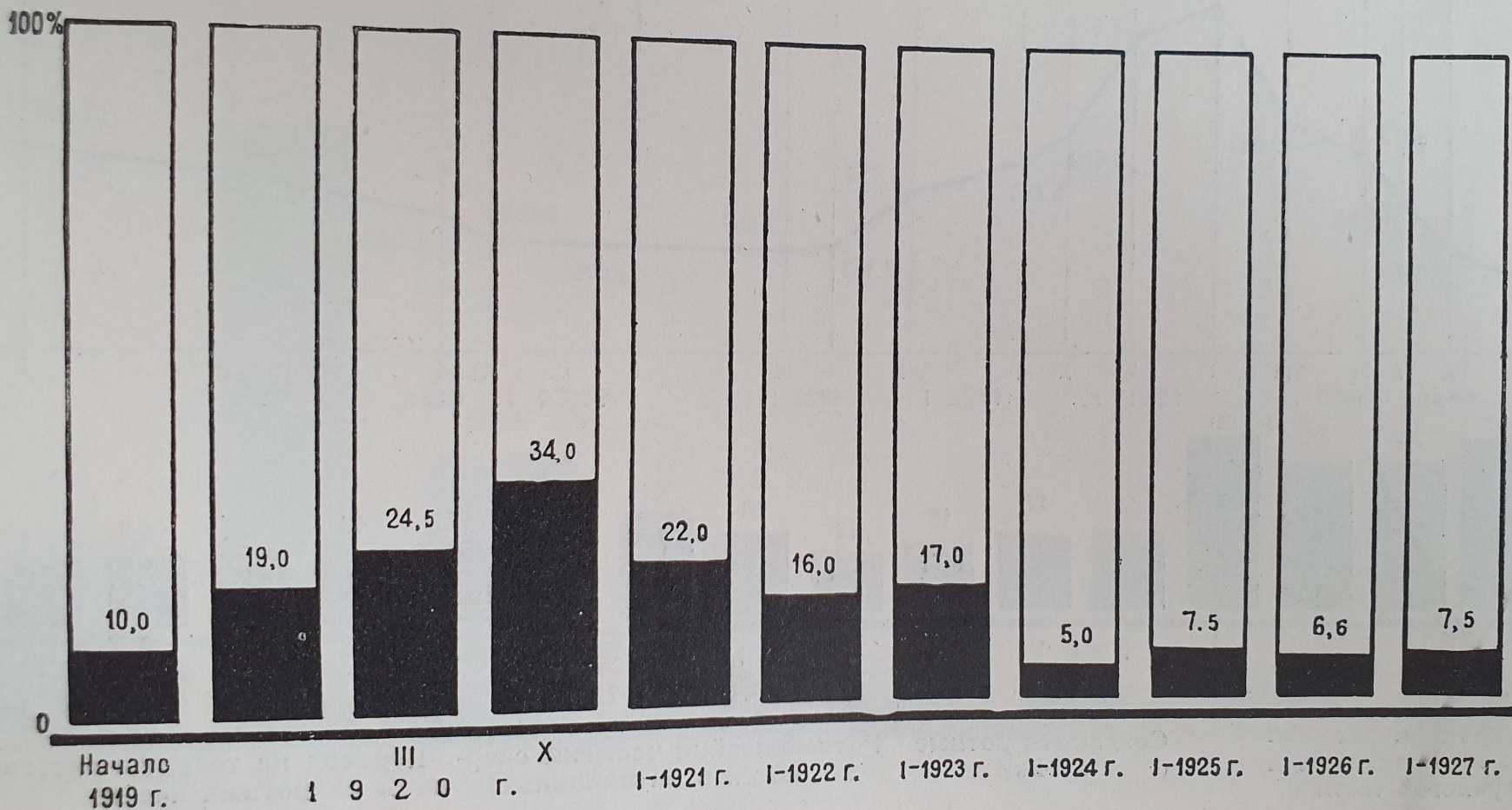

Вся ВКП(б) взята за 100 процентов. Так как до 1922 г. по ВКП(б) учитывались только члены партии,— до этой даты процент исчислен только к числу членов партии

ЧИСЛЕННОСТЬ ПАРТИЙНЫХ ЯЧЕЕК В КРАСНОЙ АРМИИ * И СРЕДНЕЕ ЧИСЛО КОММУНИСТОВ НА ОДНУ ЯЧЕЙКУ **

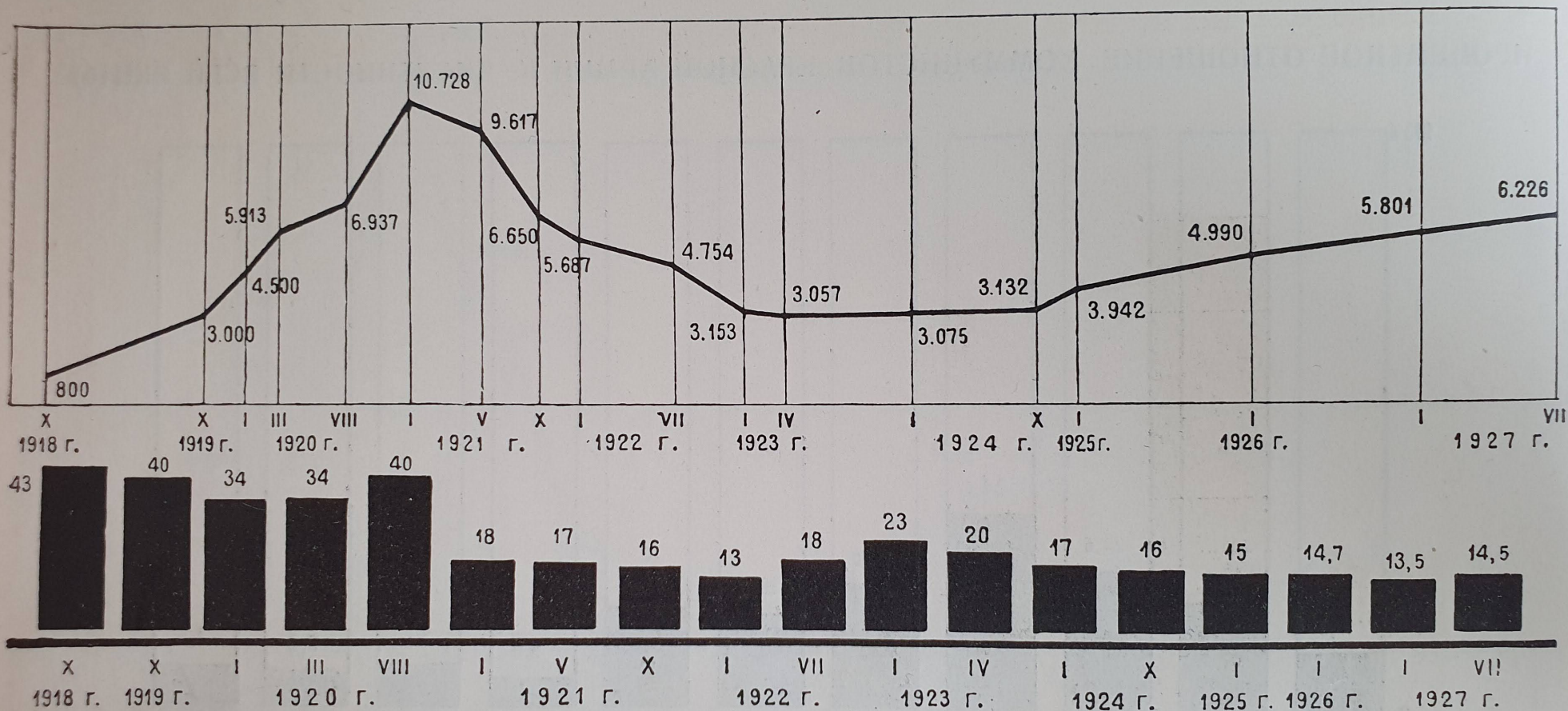

Ячейки крупны, так как 1 ячейка объединяет всех коммунистов части

Создаются ротные ячейки

Ротные ячейки частично свертываются в батальонные

Переход на твердую систему ротных ячеек

* Верхняя таблица ** Нижняя таблица

МОЩНОСТЬ ПЕРВИЧНЫХ ЯЧЕЕК ПО ПАРТИЙНОЙ ПЕРЕПИСИ НА 10 ЯНВАРЯ 1927 Г.
(В процентах)

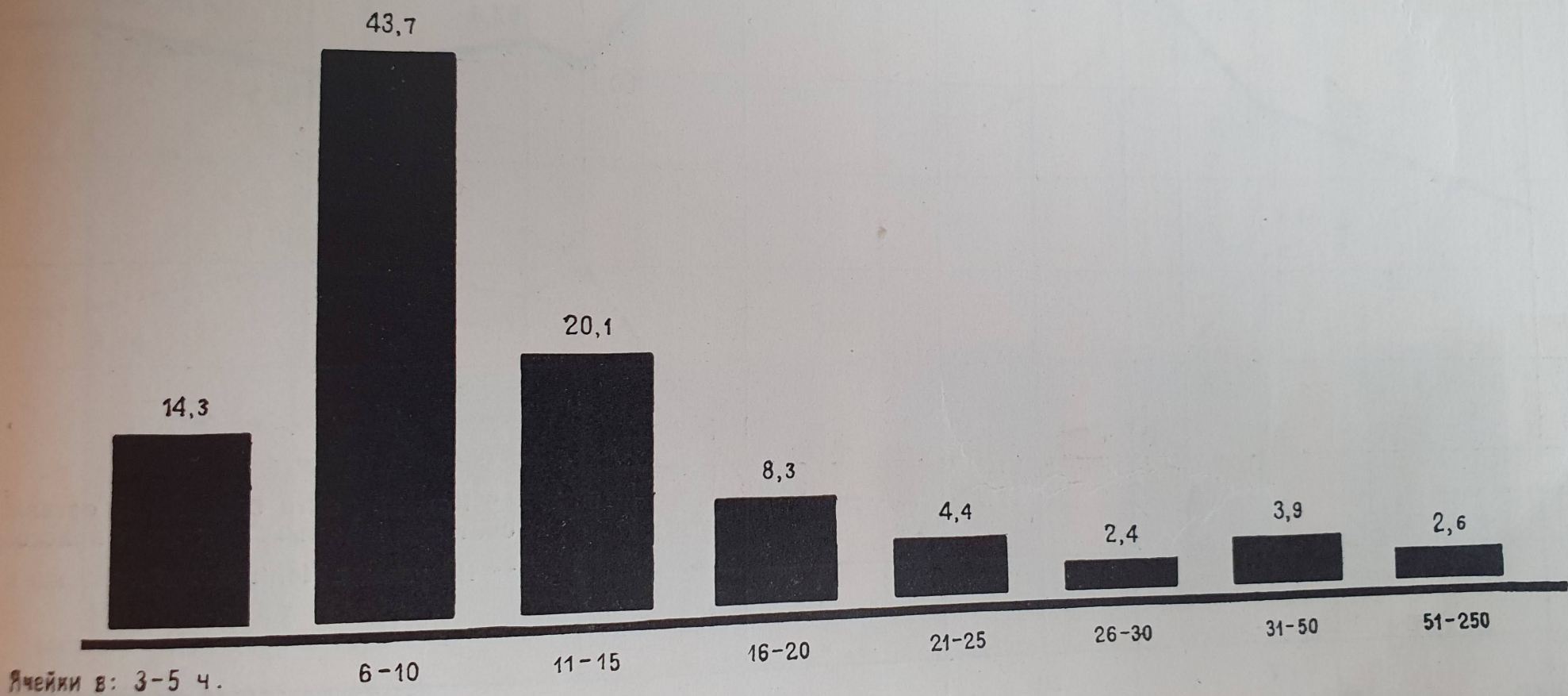

КОММУНИСТЫ КРАСНОЙ АРМИИ ПО ПОЛОЖЕНИЮ В ПАРТИИ (В процентах)

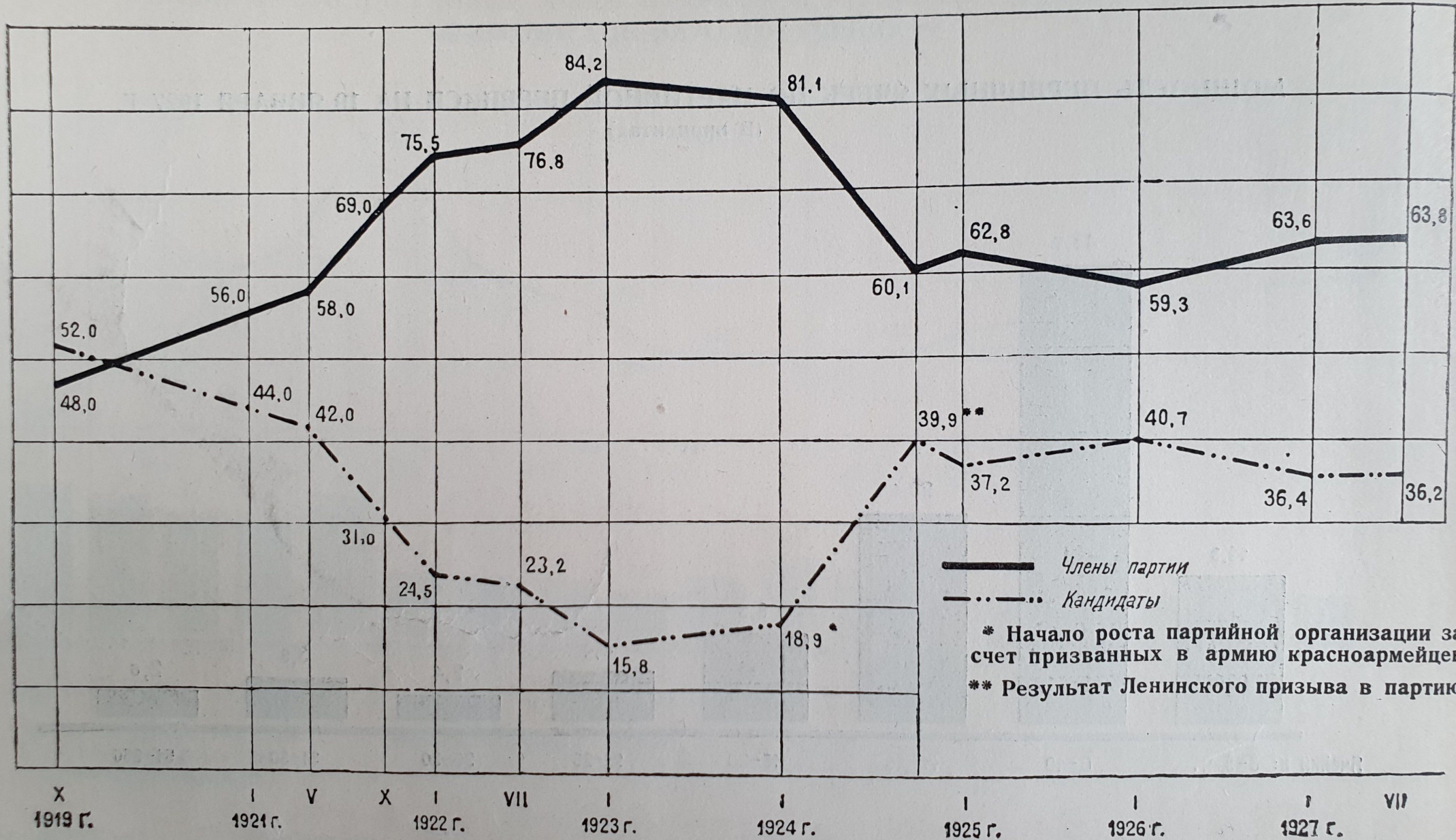

СОЦИАЛЬНЫЙ СОСТАВ ПАРТИЙНОЙ ОРГАНИЗАЦИИ КРАСНОЙ АРМИИ

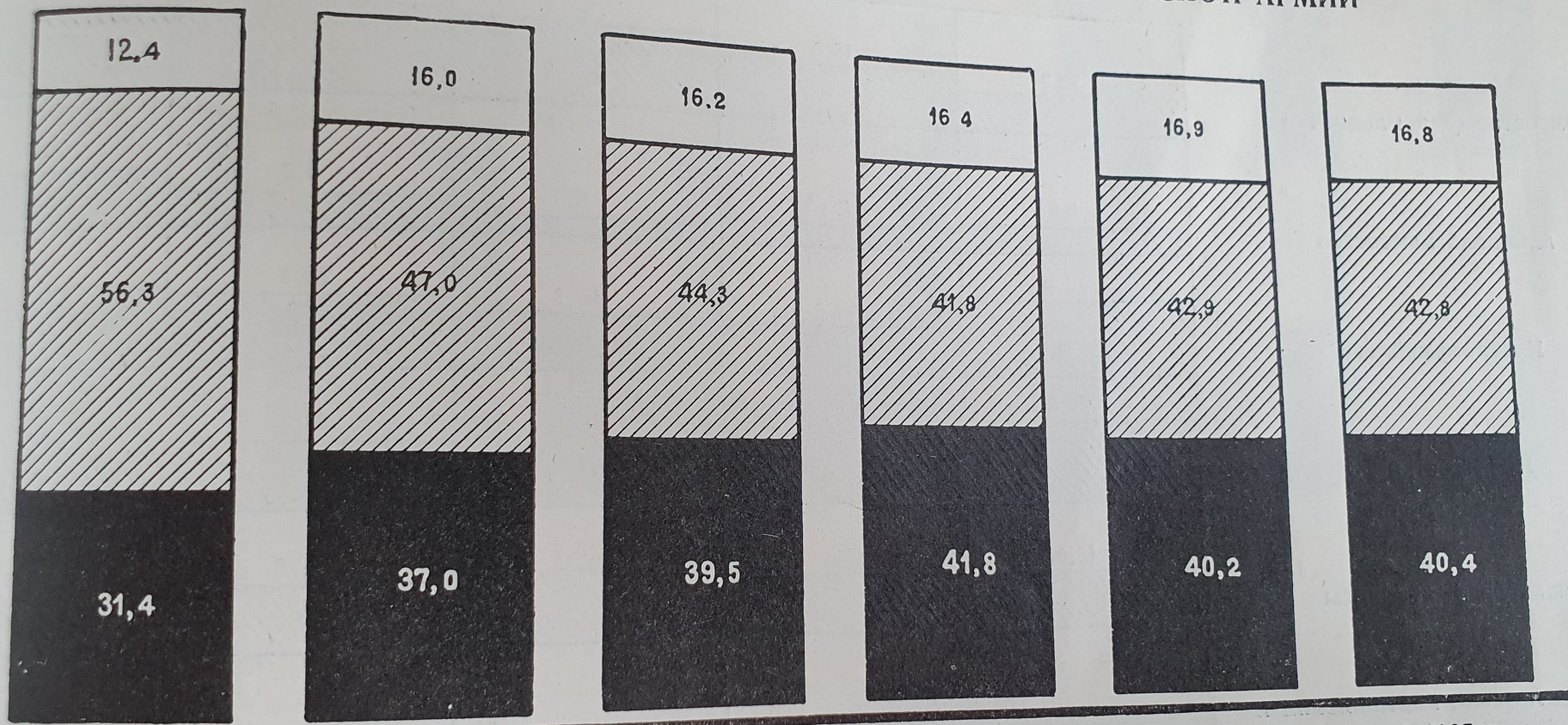

1-1922 г.

1-1923 г.

1-1924 г.

1-1925 г.

1-1926 г.

1-1927 г.

Рабочие

Крестьяне

Прочие

ДОЛЖНОСТНОЙ СОСТАВ ПАРТОРГАНИЗАЦИИ РККА

	1923 г.	1924 г.	1925 г.	1926 г.	1927 г.
Комсостав (без младшего)	13,7	19,0	24,7	27,5	26,0
Младший комсостав	8,8 *	7,1 *	6,7	9,9	16,7
Красноармейцы	24,9	15,6	16,3	20,9	23,5
Политсостав	25,8	31,6	24,5	19,2	14,7
Слушатели и курсанты	18,0	18,0	20,6	18,2	15,6
Административный, медицинский и ветеринарный составы	8,8	8,7	7,2	4,3	3,5

* Ориентировочно

ПАРТИЙНЫЙ СТАЖ ЧЛЕНОВ ВКП(б) В КРАСНОЙ АРМИИ И ВСЕЙ ВКП (б)

82,5

I-1922 г.	4,6		12,9	
I-1923 г.	5,1	75,2	19,7	
I-1924	5,6	72,9	21,5	
I-1925 г.	4,8	67,7	20,4	7,1
I-1926 г.	3,45	50,1	15,15	31,3
I-1927 г.	2,2	35,7	11,3	30,9 19,9
ВСЯ В.К.П.(б) 1927 г.	5,0	29,0	7,0	41,4 17,6

до ОКТ. РЕВОЛ. с ОКТ. РЕВОЛ. с 1921-23 г. с 1924-25 г. с 1926 г. и позже
до 1921 г.

НАЦИОНАЛЬНЫЙ СОСТАВ ПАРТОРГАНИЗАЦИИ РККА НА 1 ЯНВАРЯ 1927 Г.

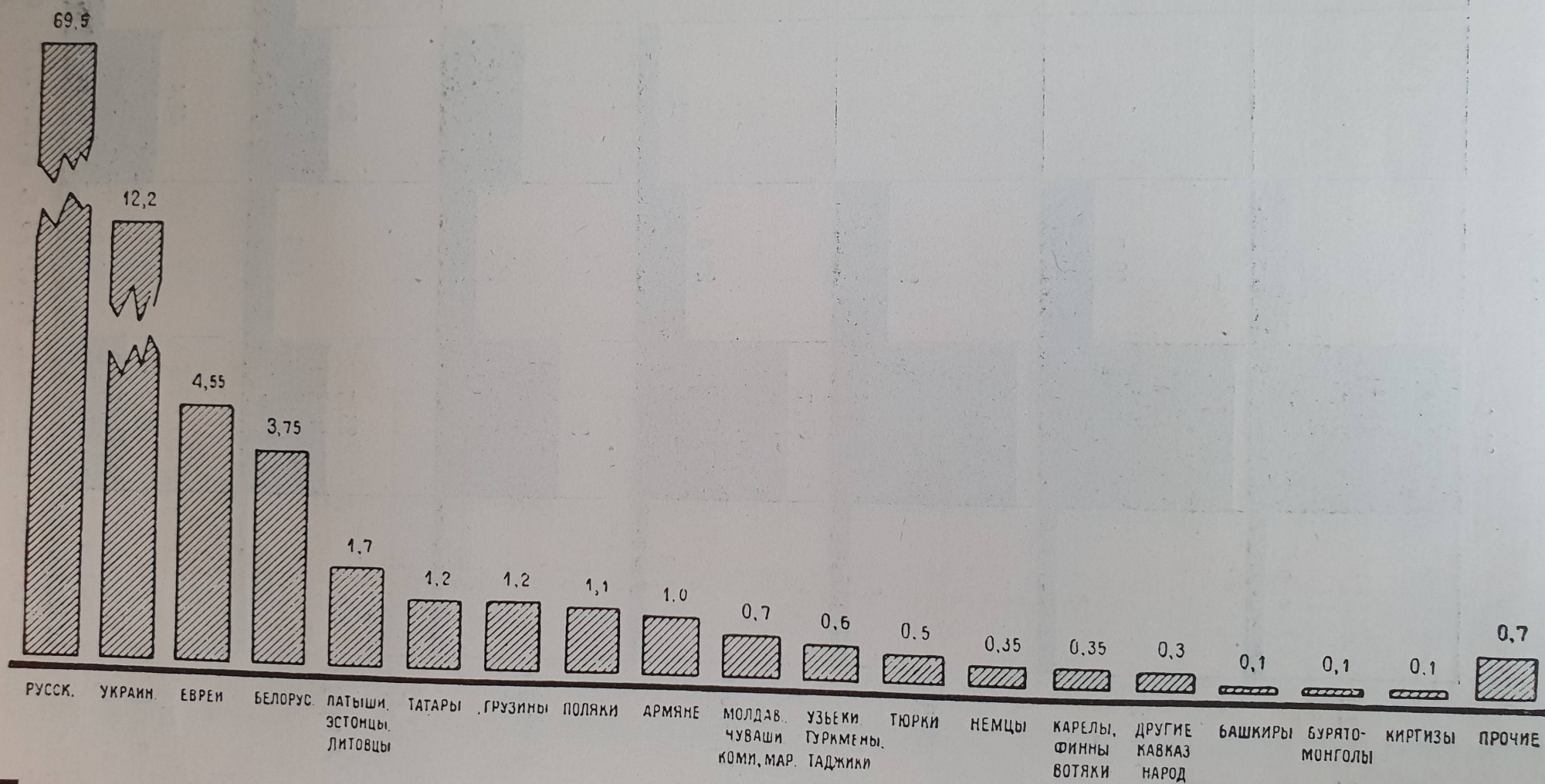

ТЯГА В ПАРТИЮ В РККА

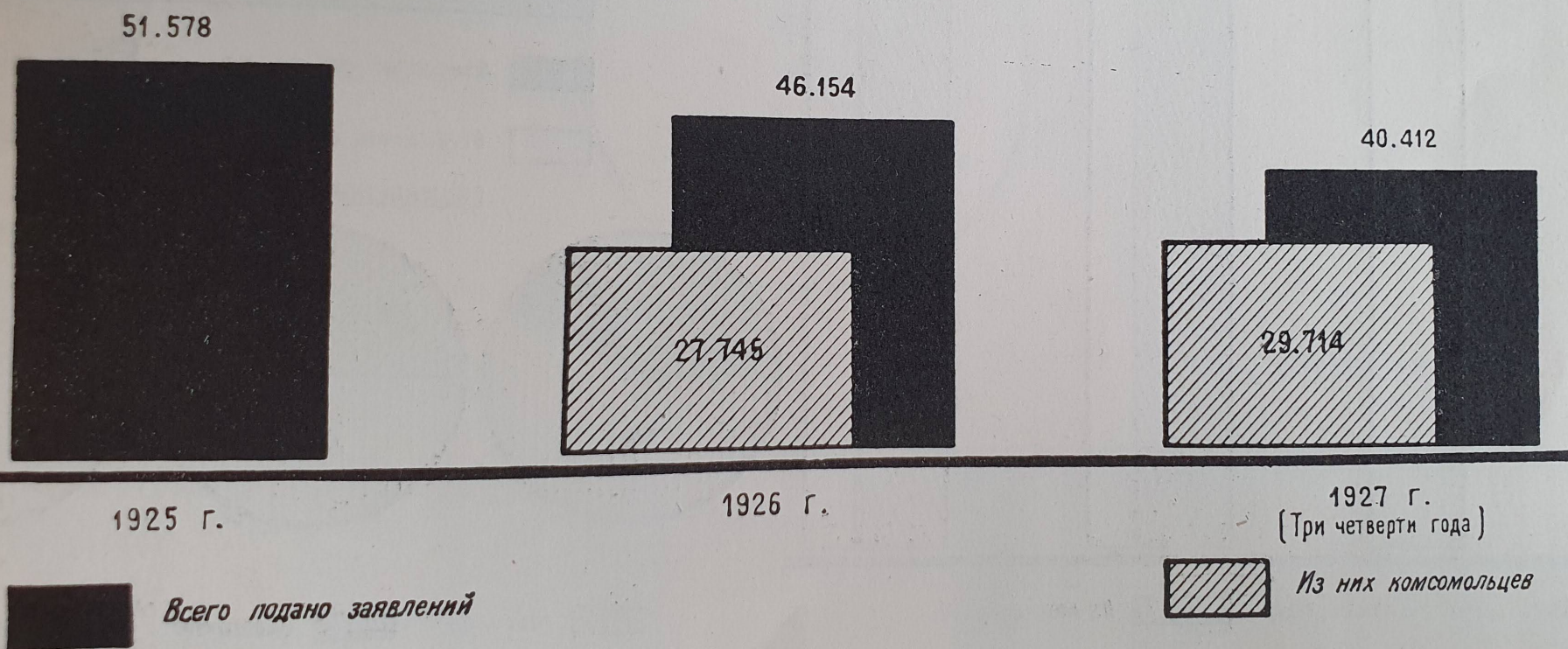

ПРИЕМ В ВКП(б) В РККА

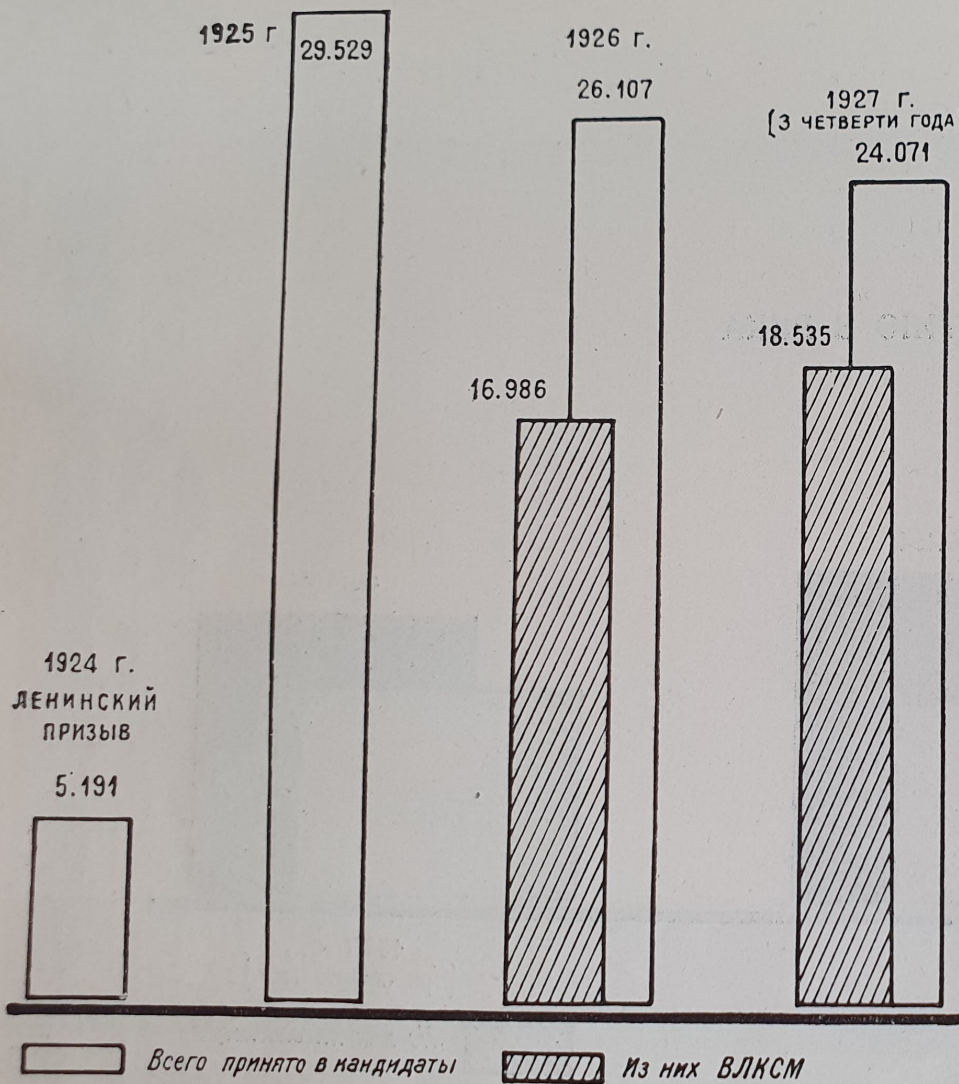

Служебное положение принятых

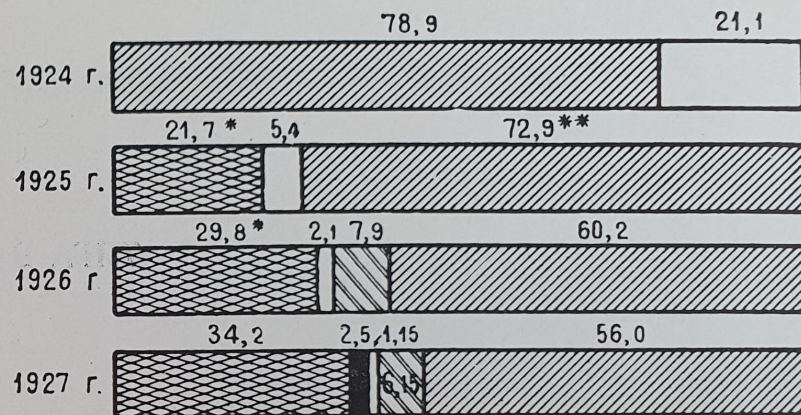

Комсостав (без младш.) Мл. Комсостав
 Остальные составы Курсанты
 Красноармейцы

СОЦИАЛЬНОЕ ПОЛОЖЕНИЕ

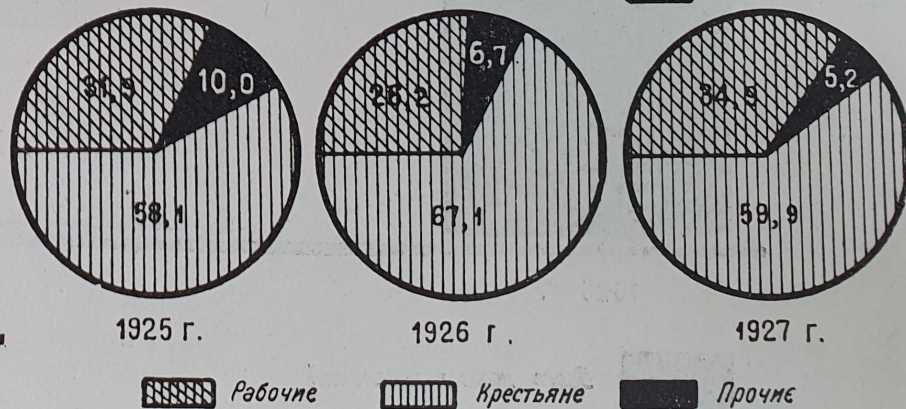

* Весь комсостав с младшим
 ** Красноармейцы с курсантами

ХАРАКТЕРИСТИКА ПАРТИЙНОГО ПОЛИТСОСТАВА НА 1 ЯНВАРЯ 1927 Г.

СОЦИАЛЬНОЕ ПОЛОЖЕНИЕ

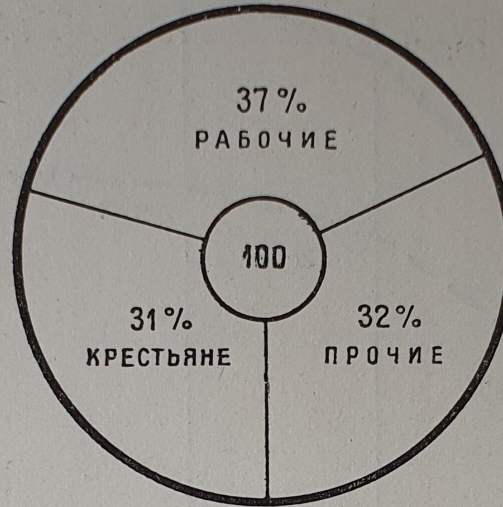

ПАРТСТАЖ

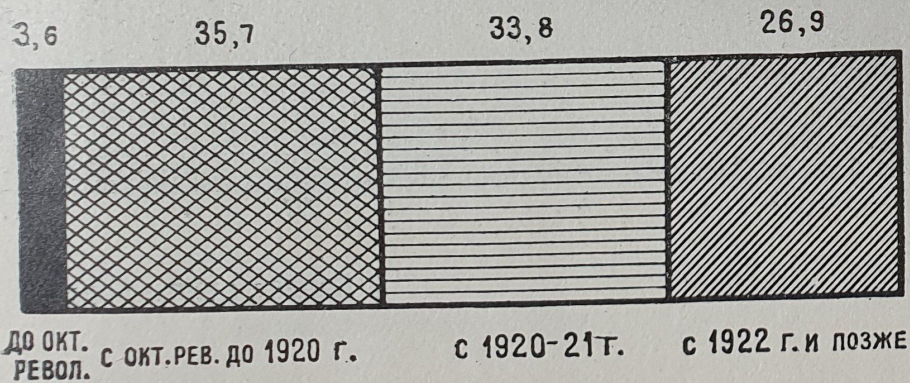

СТАЖ СЛУЖБЫ В КР. АРМИИ

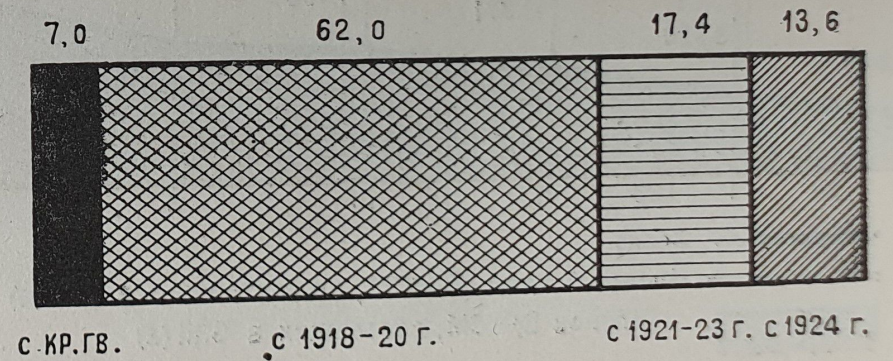

РОСТ ЧИСЛЕННОСТИ ВЛКСМ В КРАСНОЙ АРМИИ

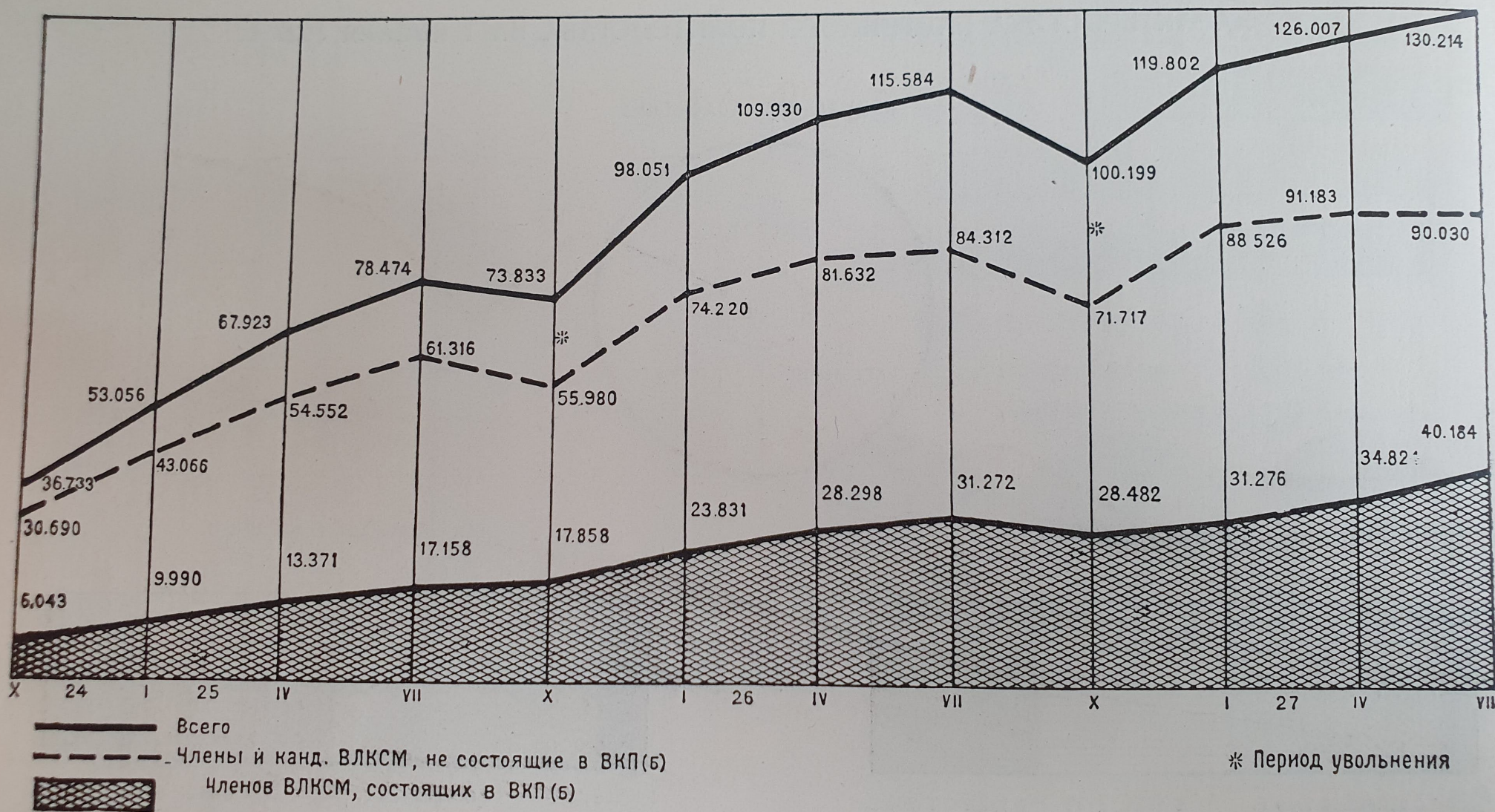

СРАВНИТЕЛЬНЫЙ РОСТ ВЛКСМ РККА И СССР

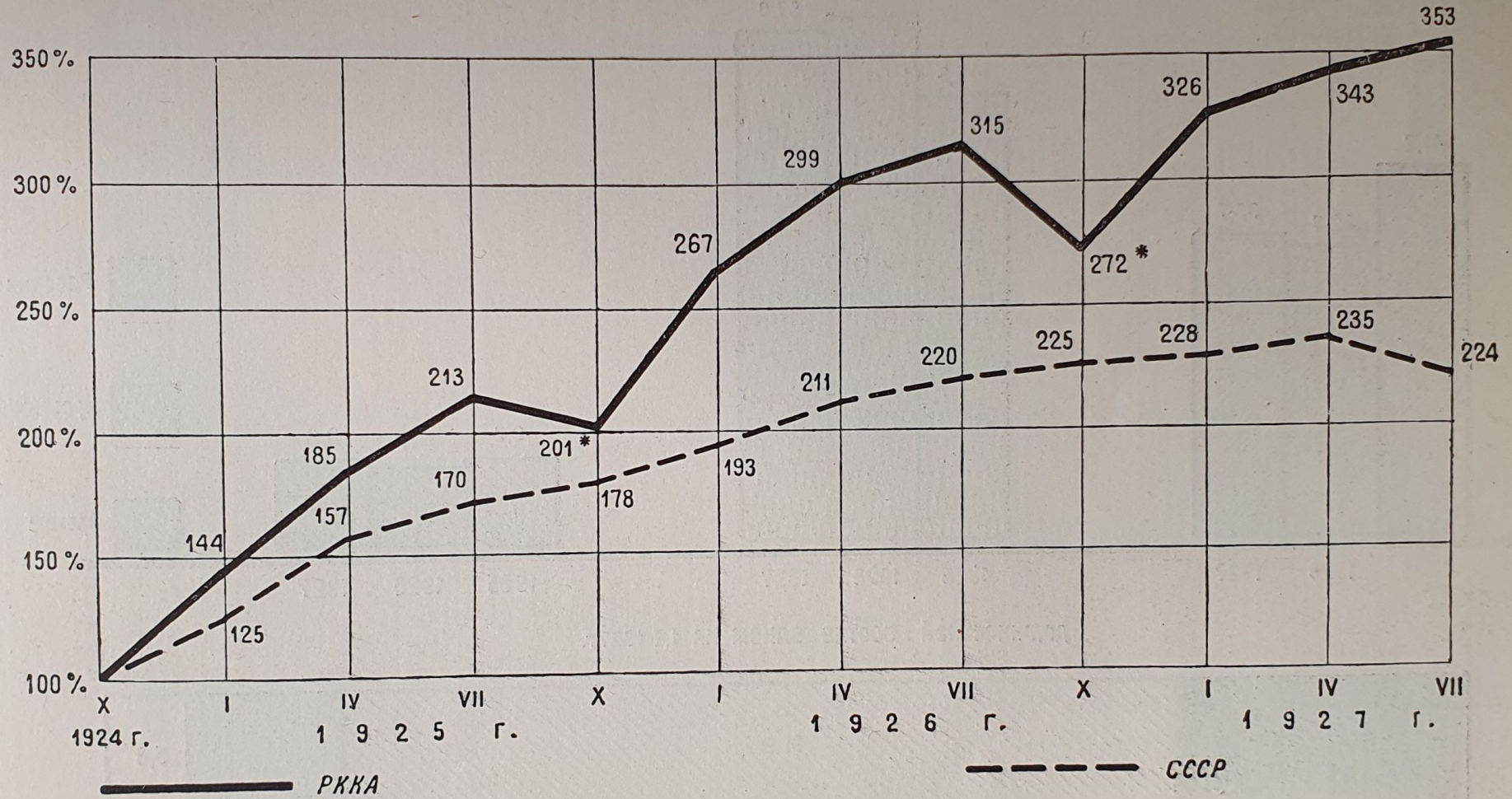

* Период увольнения

СОЦИАЛЬНЫЙ СОСТАВ ВЛКСМ В КРАСНОЙ АРМИИ

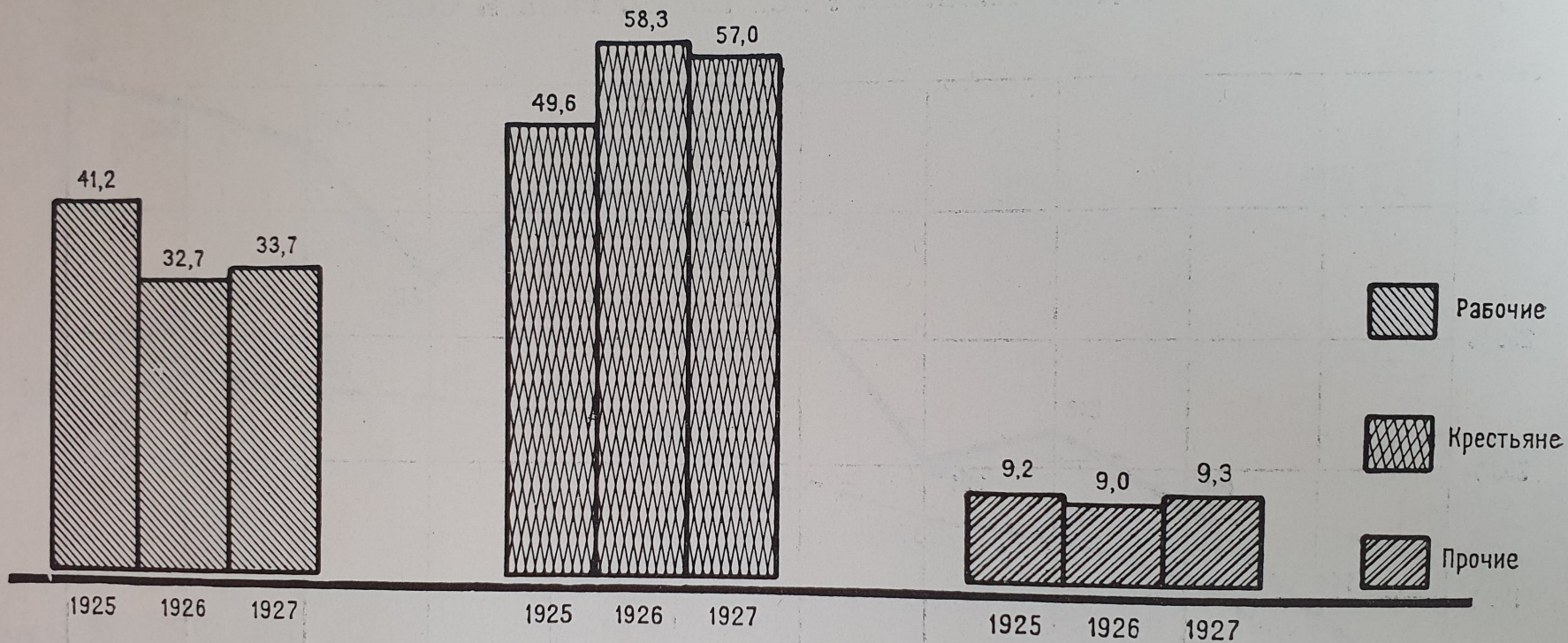

ДОЛЖНОСТНОЙ СОСТАВ ВЛКСМ НА 1.1 1927г.

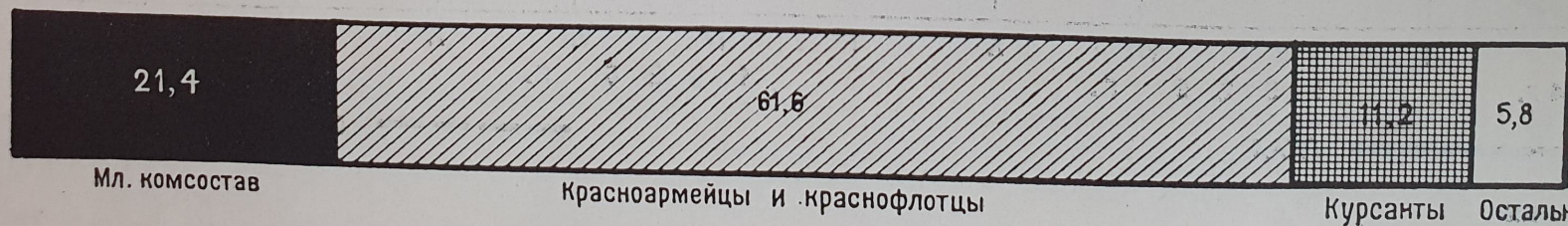

НАЦИОНАЛЬНЫЙ СОСТАВ ВЛКСМ В КРАСНОЙ АРМИИ НА 1927 Г.

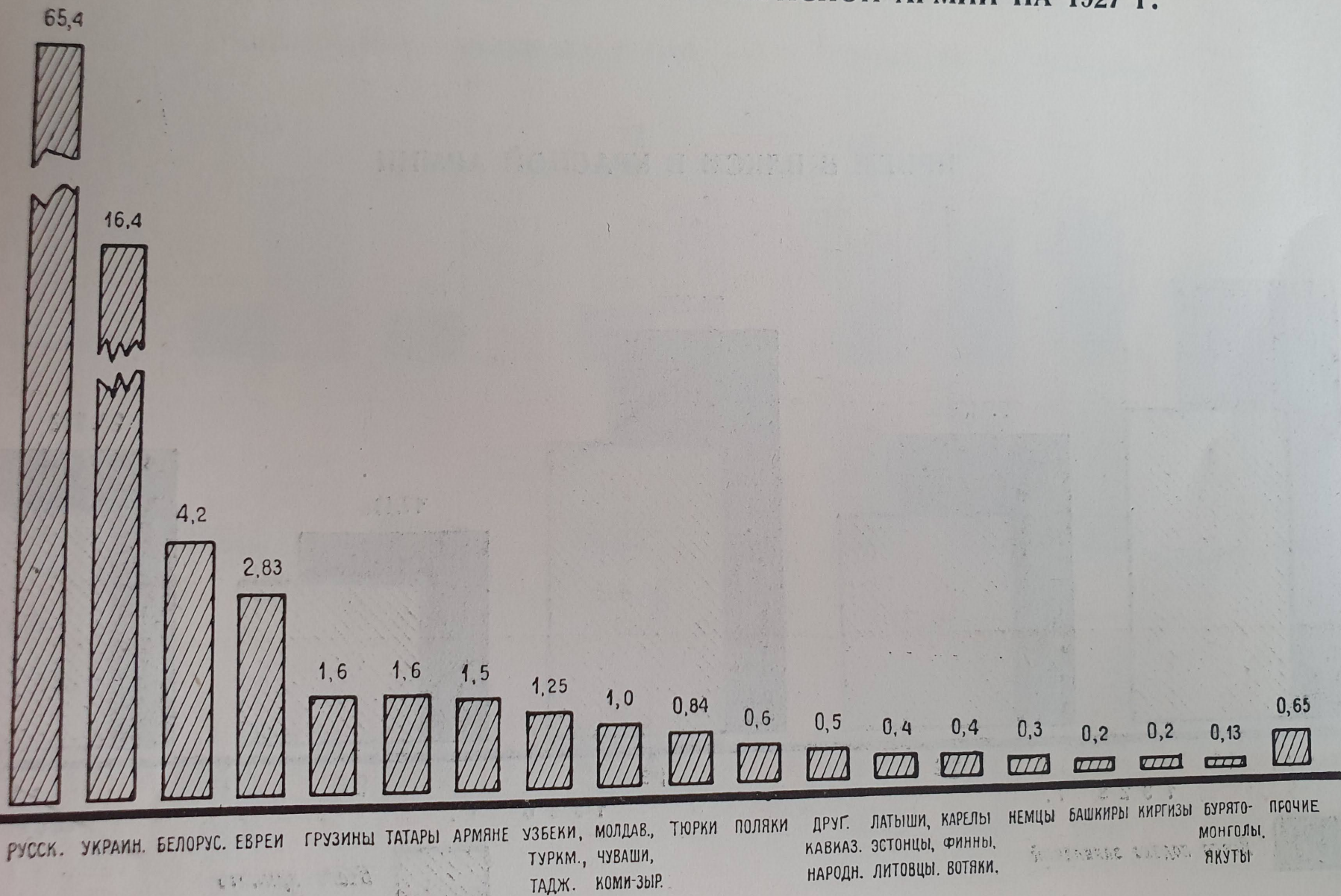

ПРИЕМ В ВЛКСМ В КРАСНОЙ АРМИИ

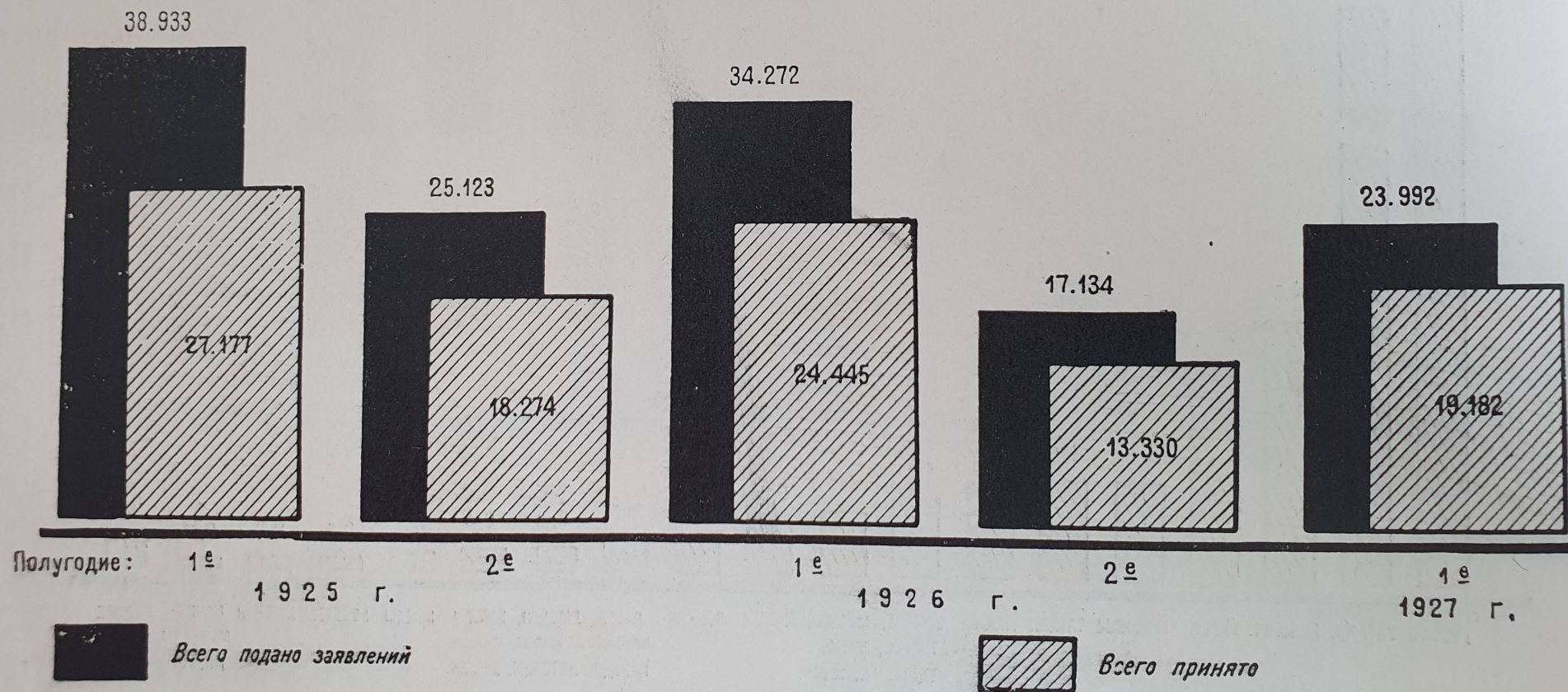

ПАРТИЙНОЕ ПРОСВЕЩЕНИЕ В КРАСНОЙ АРМИИ

Число школ и учащихся в них:

Партийность учащихся:

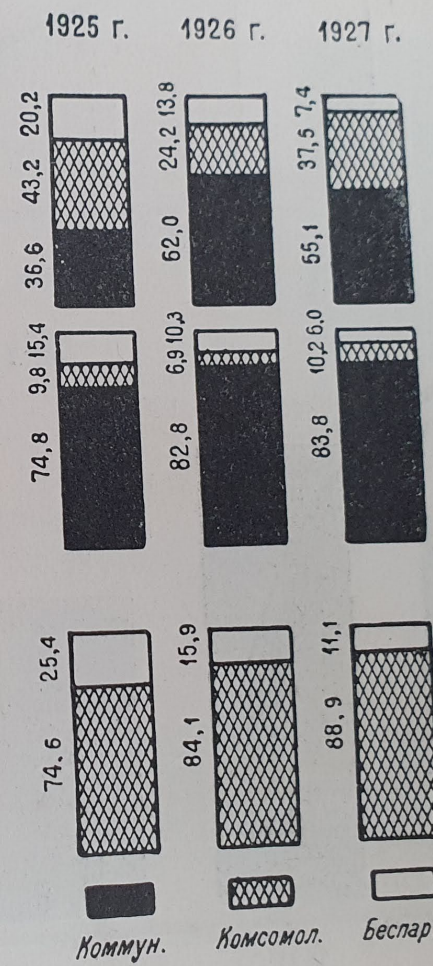
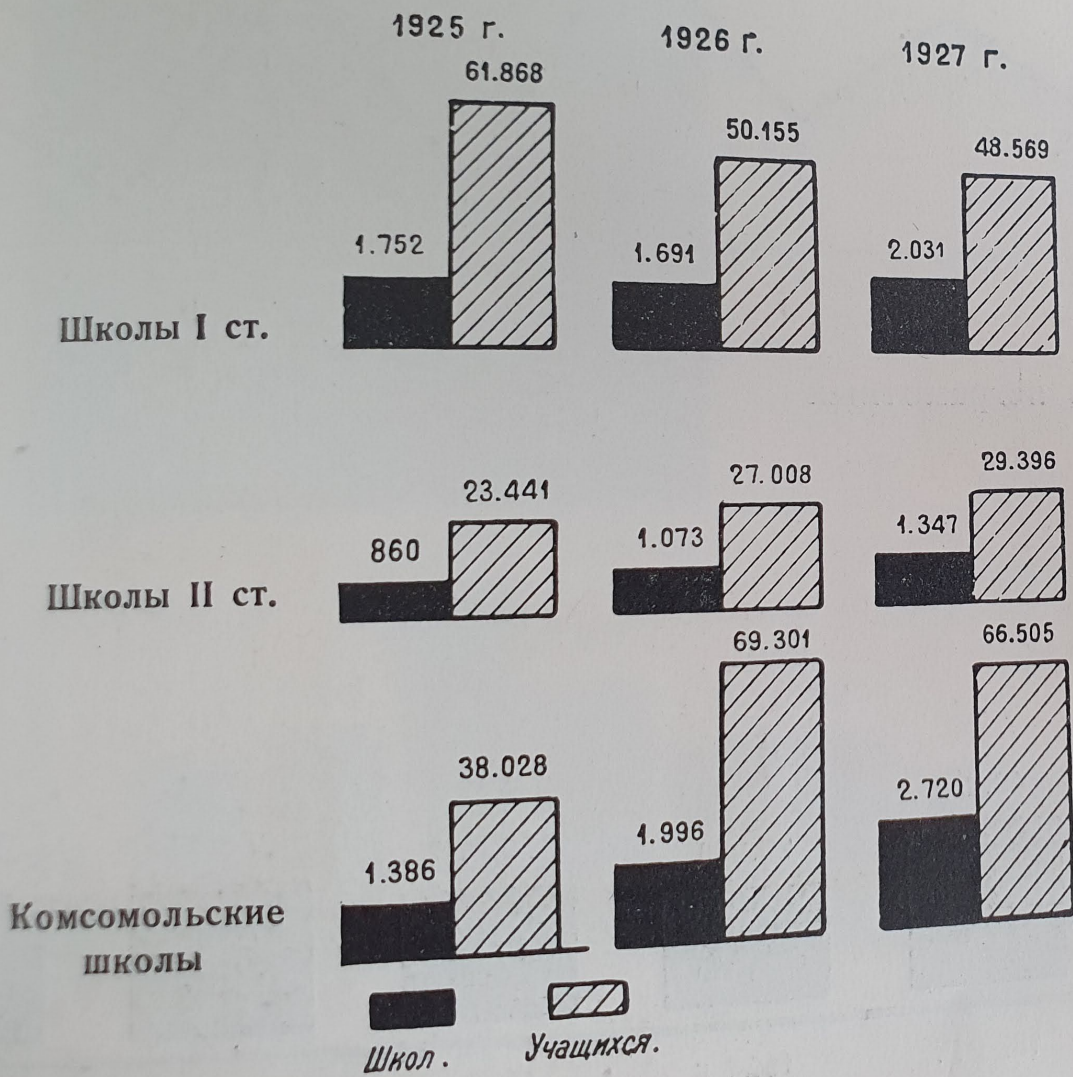

Охват партпросвещением к 1927 г.

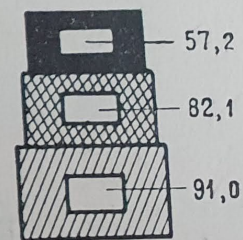

Член. В.К.П.
 Канд. Комсом.
 Комсом.

ЛИКВИДАЦИЯ НЕГРАМОТНОСТИ В КРАСНОЙ АРМИИ (Процент неграмотных)

К началу года процент неграмотных возрастает в результате поступления в части новых призывов

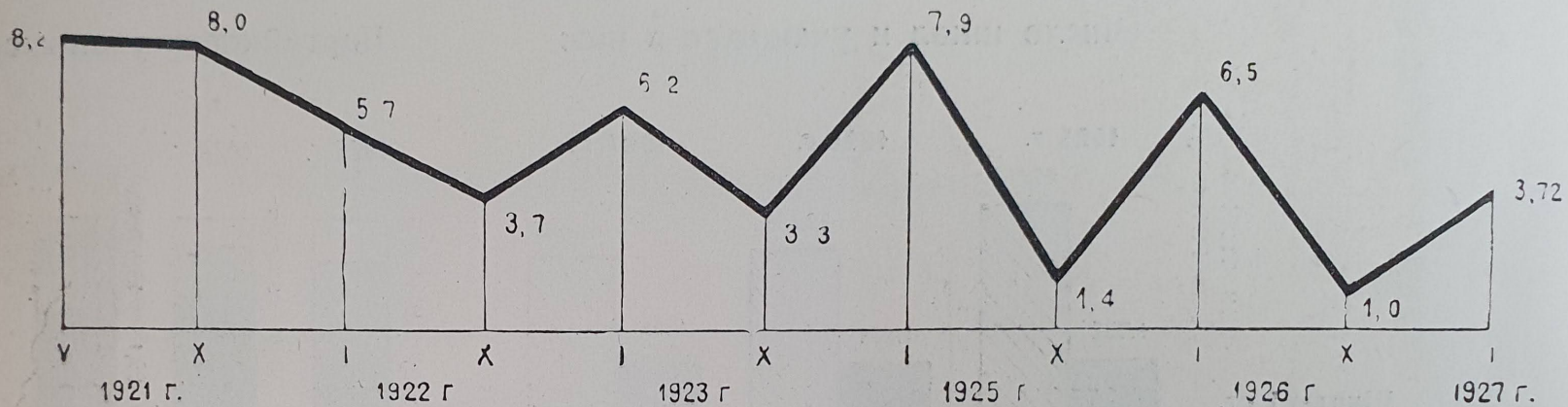

Обучено неграмотных

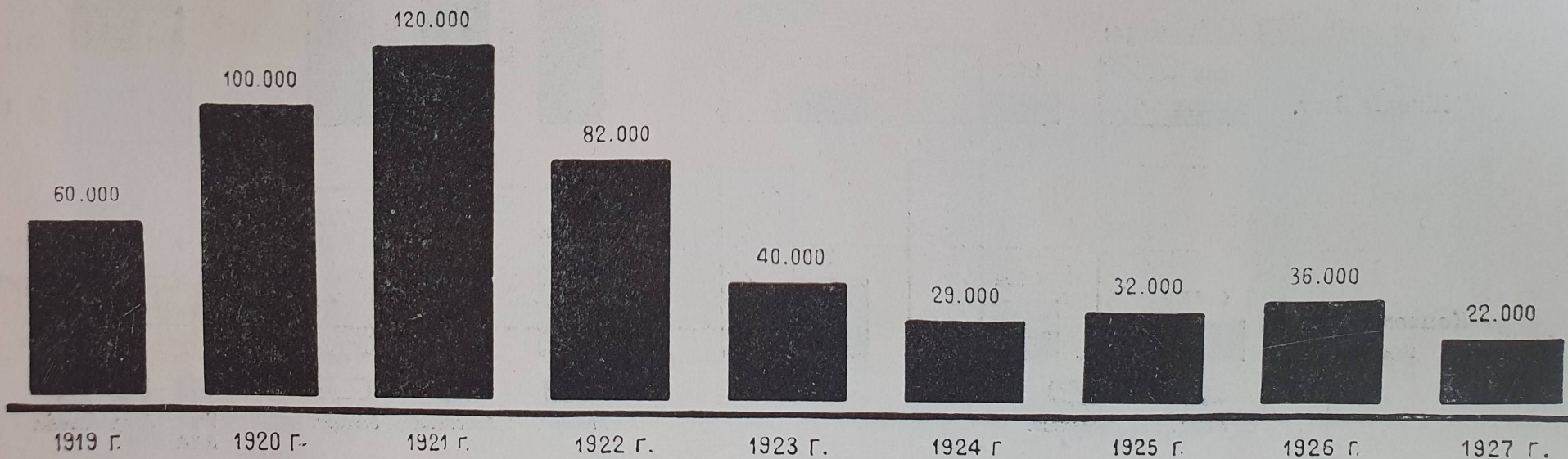

Всего обучено—521.000 неграмотных

КЛУБЫ В РККА

Один клуб приходится:

НА 1.455 ЧЕЛ.

НА 791 ЧЕЛ.

XI-1920

VII-1927

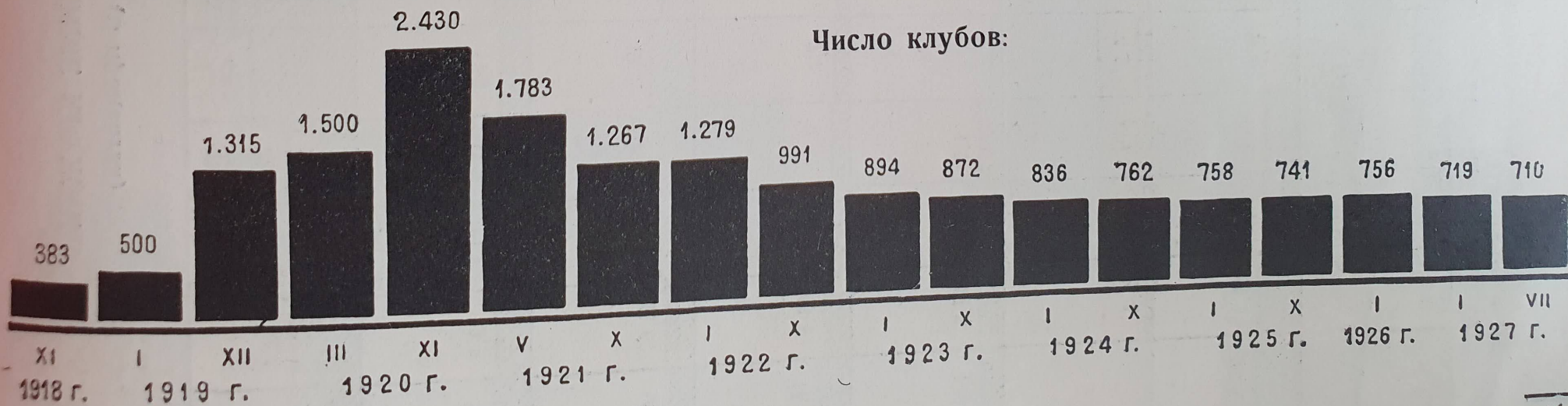

КЛУБНЫЕ КРУЖКИ

(В процентах)

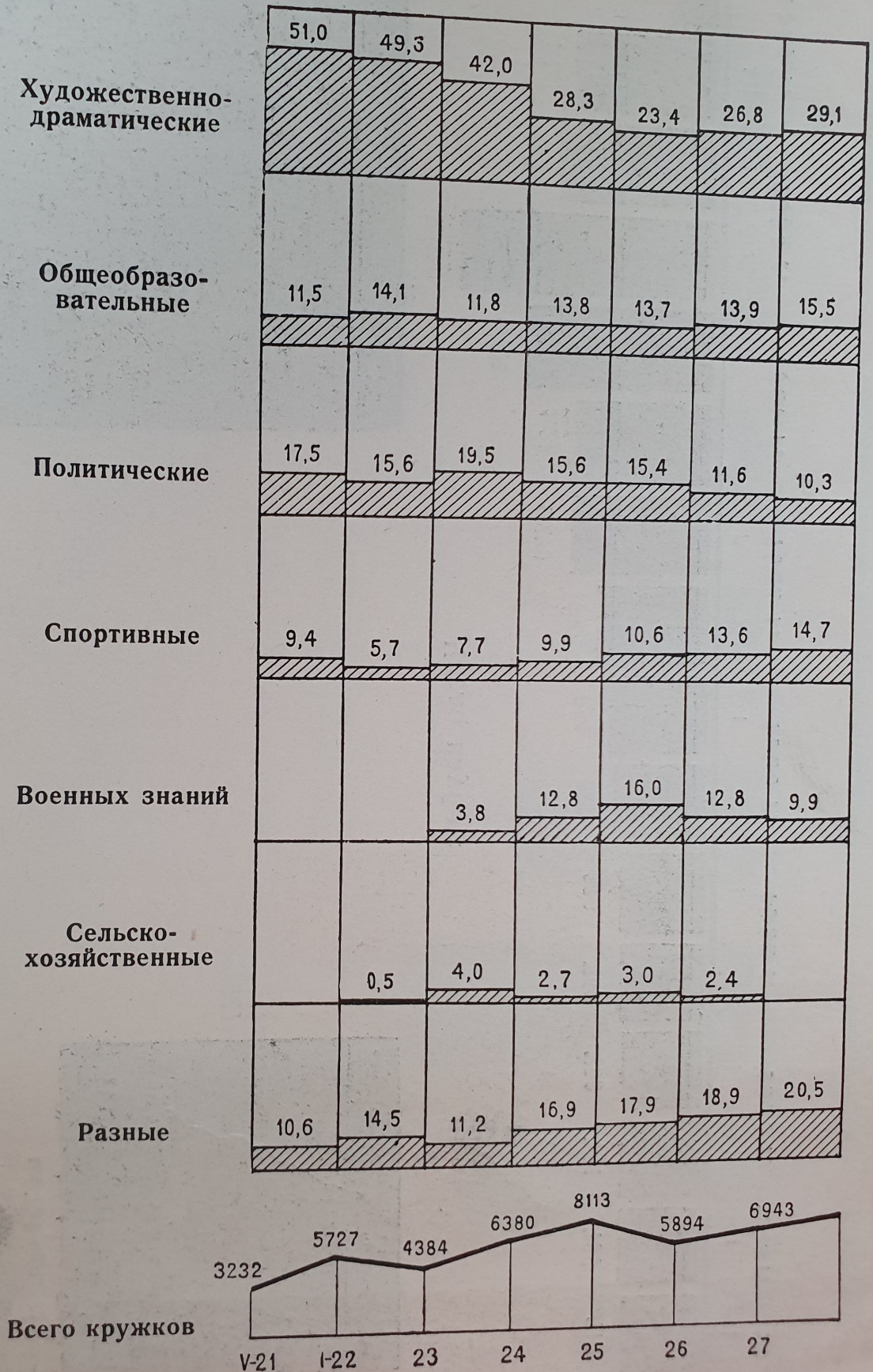

ЧИСЛО ЛЕНИНСКИХ УГОЛКОВ В КРАСНОЙ АРМИИ И ЧИСЛО ГРУПП В НИХ

ЧИСЛО ЛЕНУГОЛКОВ :

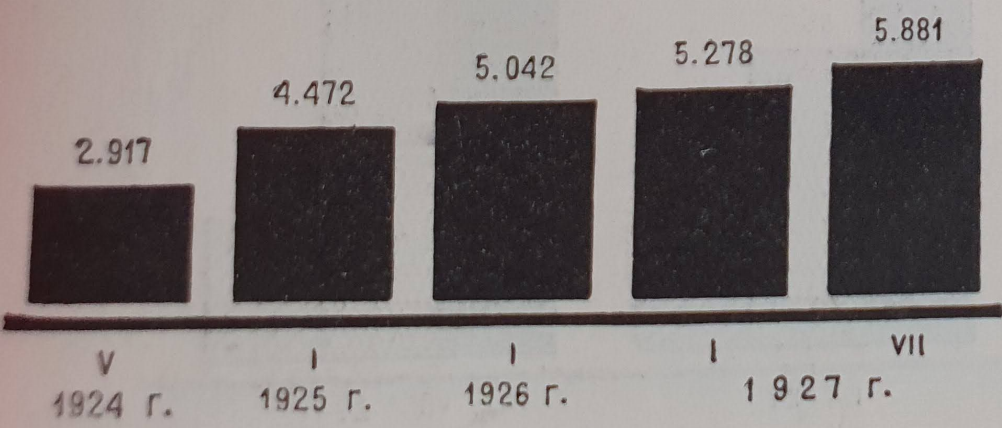

ЧИСЛО ГРУПП В ЛЕНУГОЛКАХ :

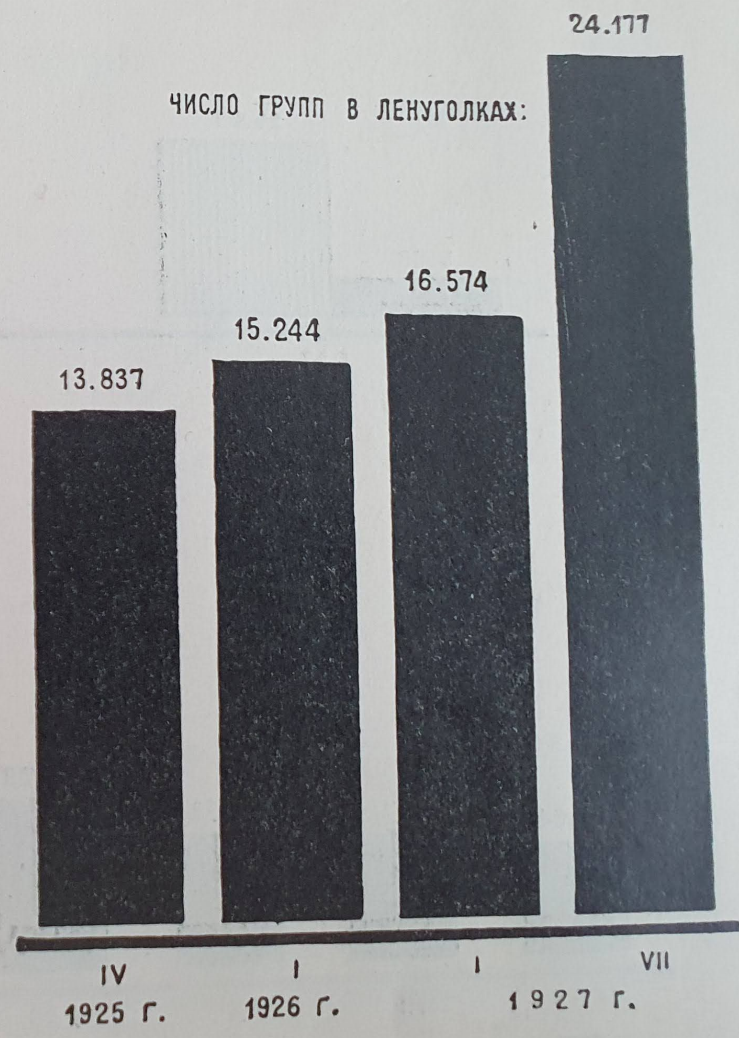

СТЕННЫЕ ГАЗЕТЫ И ВОЕНКОРЫ В РККА

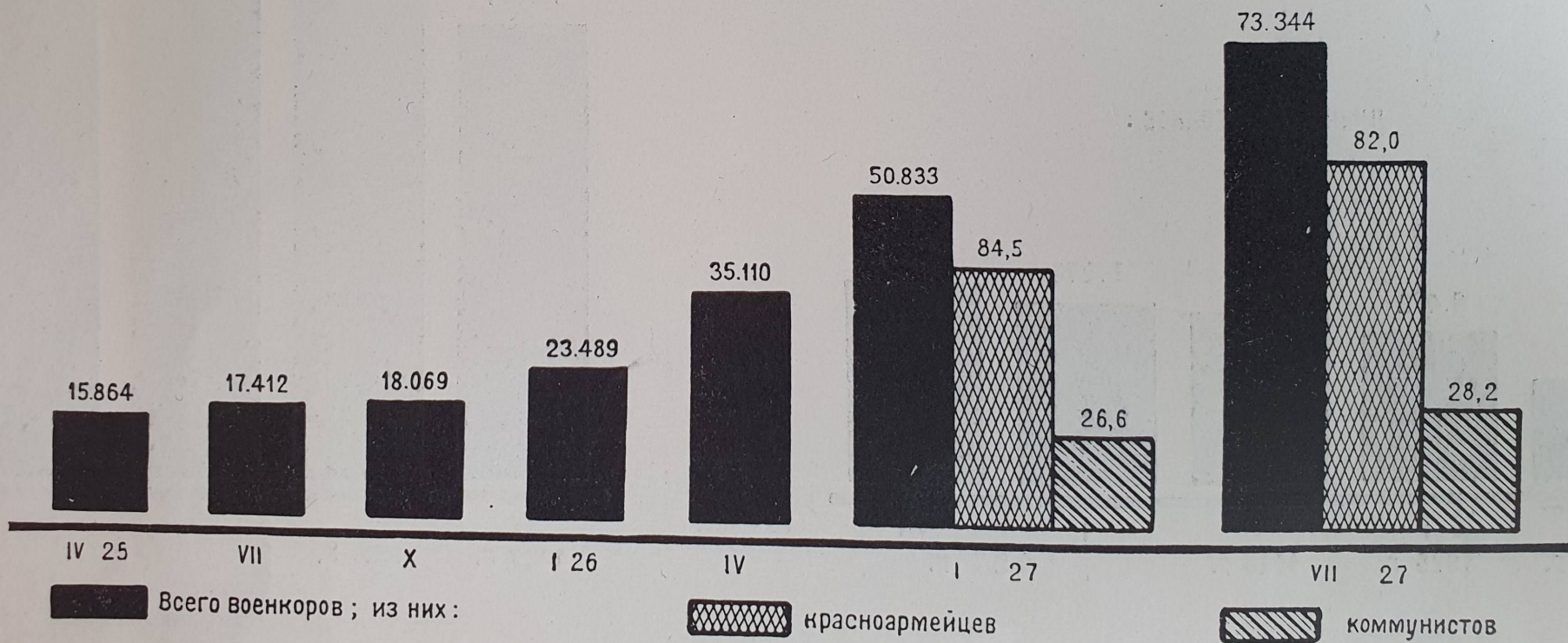
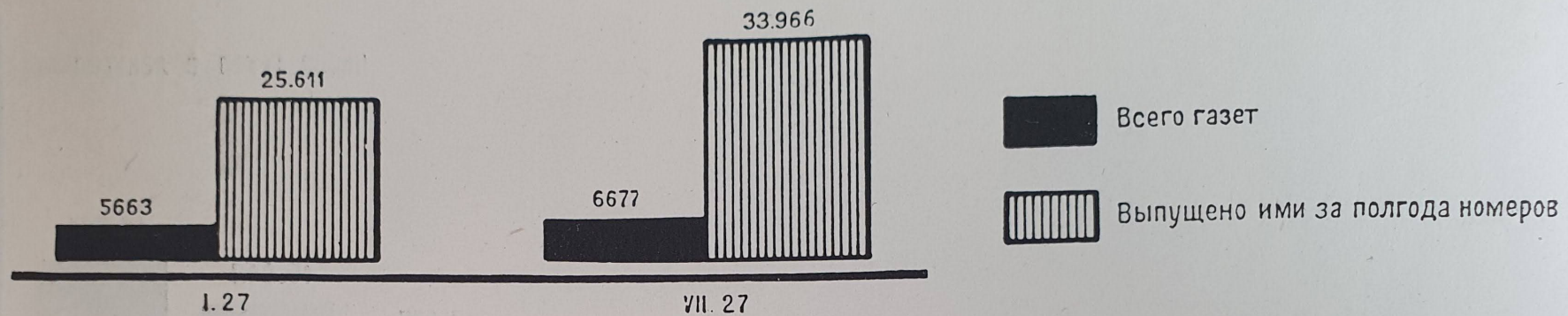

ЧИСЛО БИБЛИОТЕК В КРАСНОЙ АРМИИ

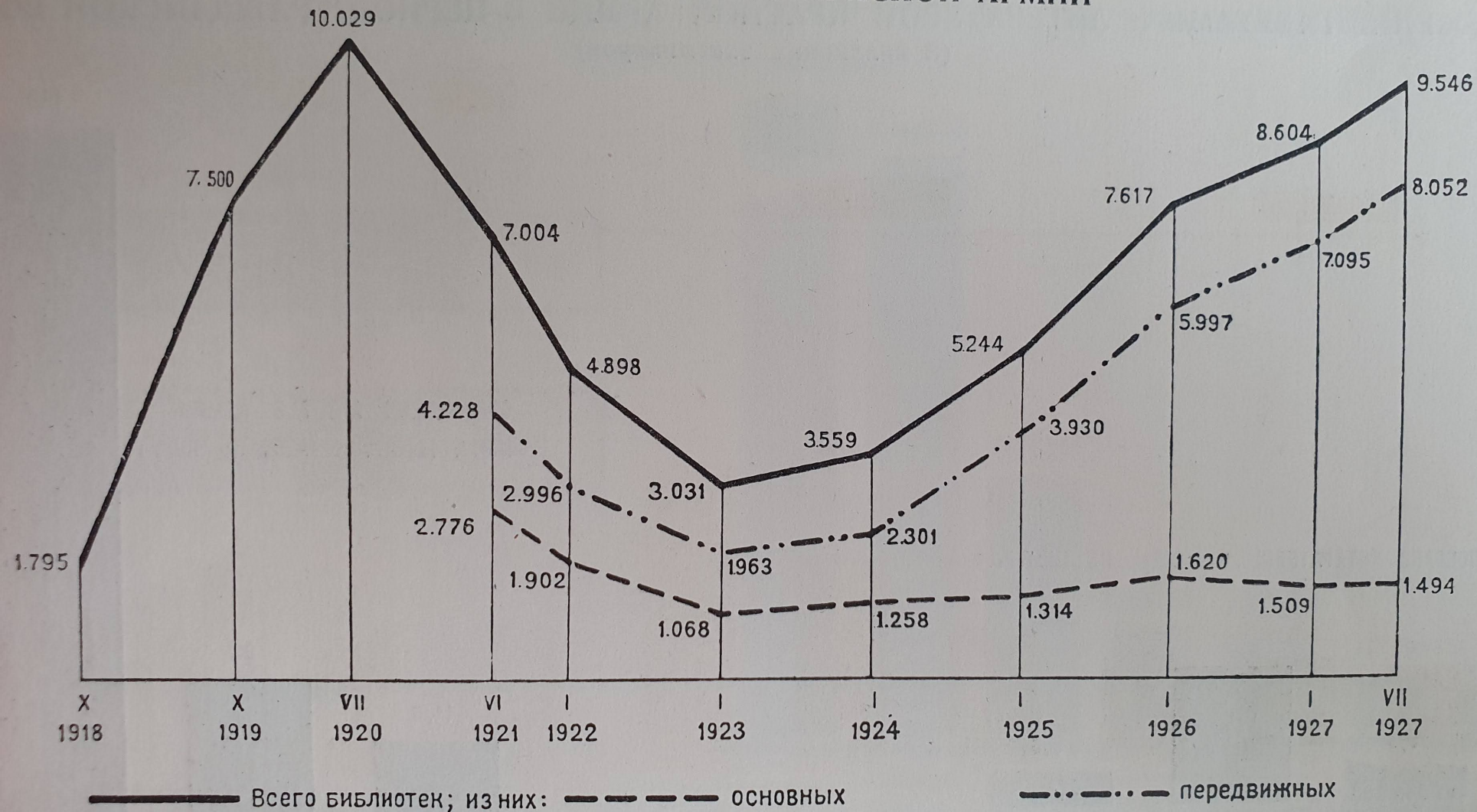

Передвижные библиотеки выделяются из основных. Основные обслуживают всю часть (полк), а передвижные—подразделения (роты, эскадроны)

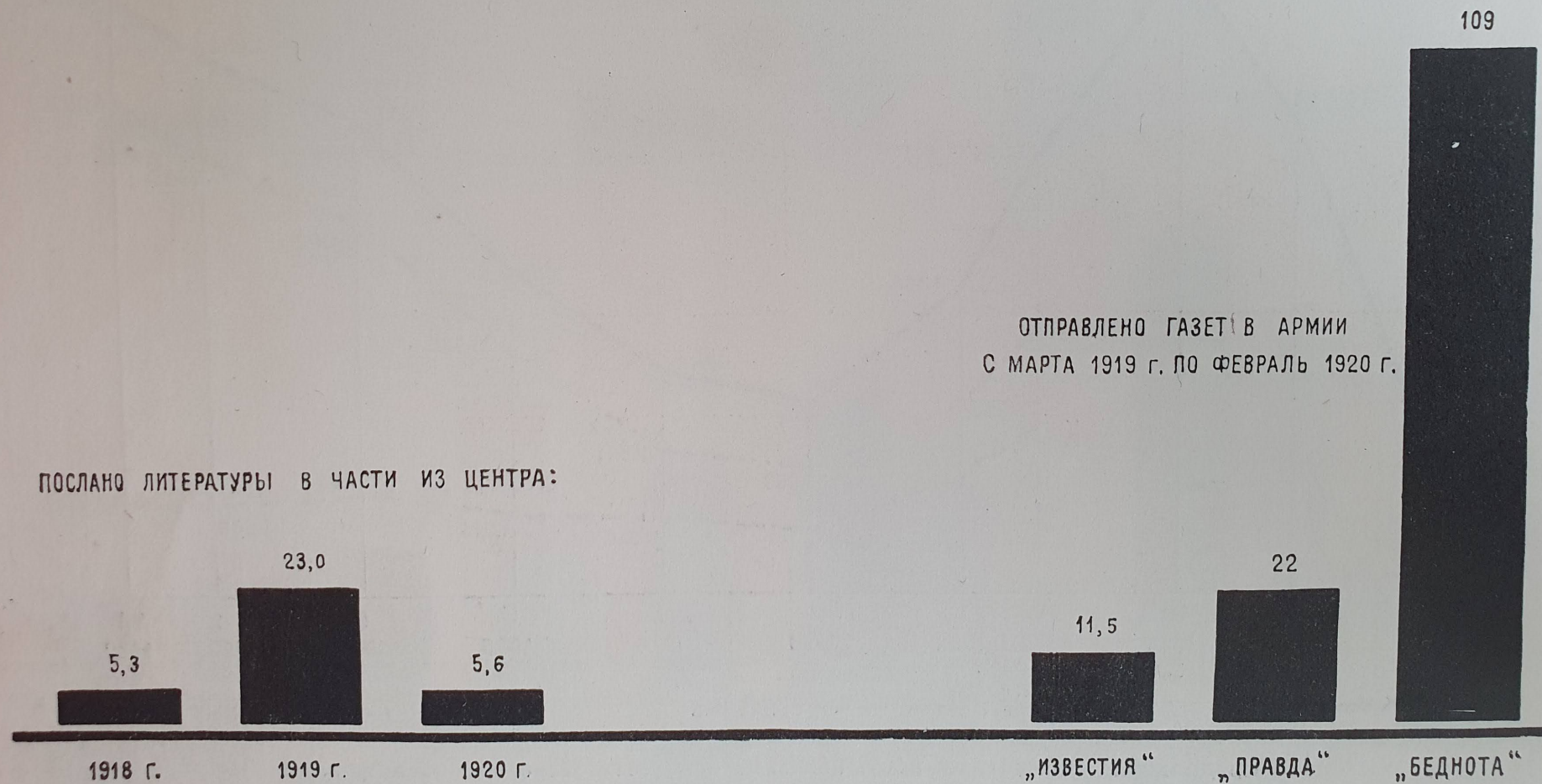

СНАБЖЕНИЕ ГАЗЕТАМИ И ЛИТЕРАТУРОЙ КРАСНОЙ АРМИИ В ПЕРИОД ГРАЖДАНСКОЙ ВОЙНЫ (В миллионах экземпляров)

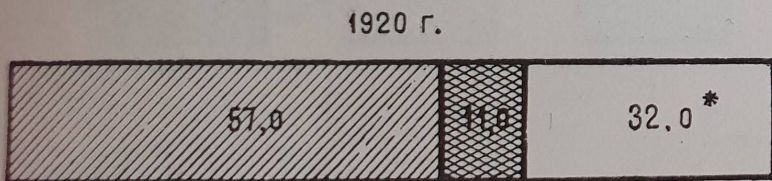
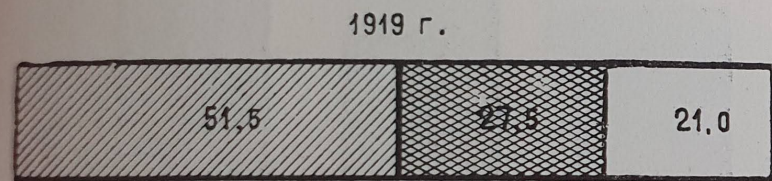

РАСПРЕДЕЛЕНИЕ ЛИТЕРАТУРЫ И ЕЕ ХАРАКТЕР

Издано ПУР'ом с I/VI—1919 по I/VII 1920 г.

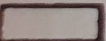

 *Фронт*
 *Тыл*
 *Разные части и учреждения*

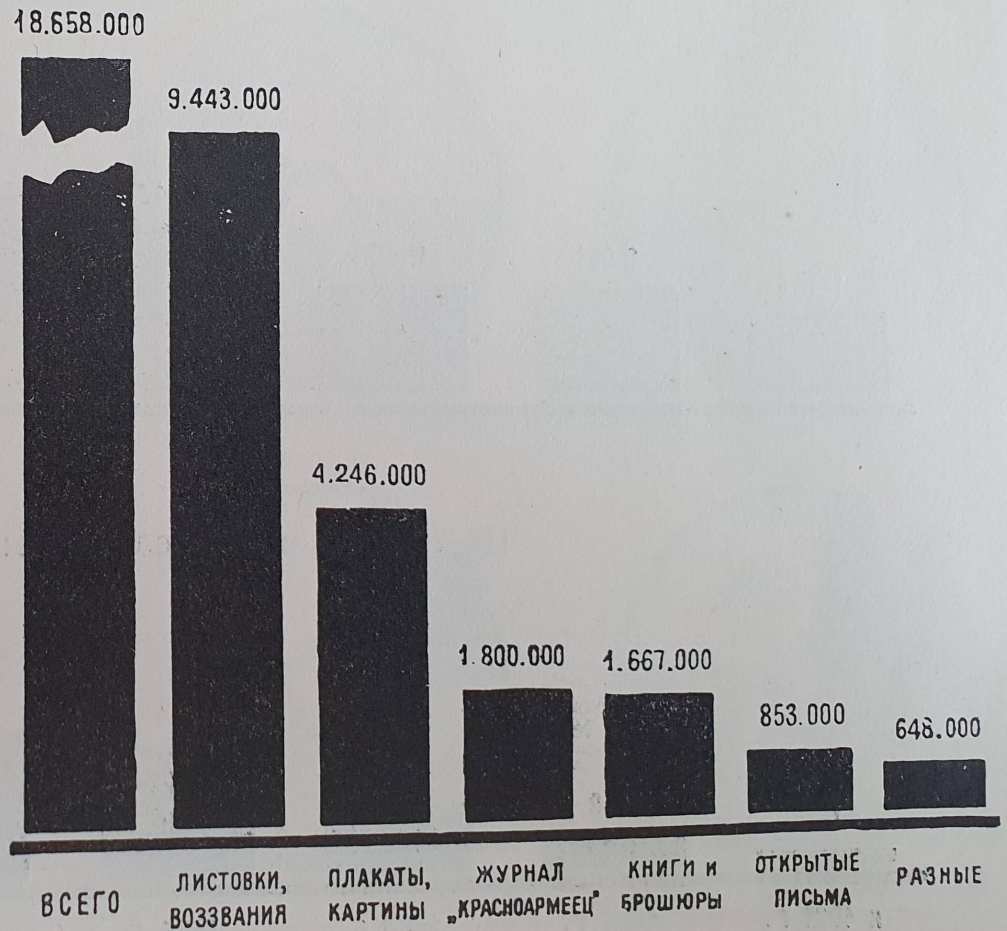

*С трудармиями

НАЛИЧИЕ КНИГ В БИБЛИОТЕКАХ В КРАСНОЙ АРМИИ
(В тысячах)

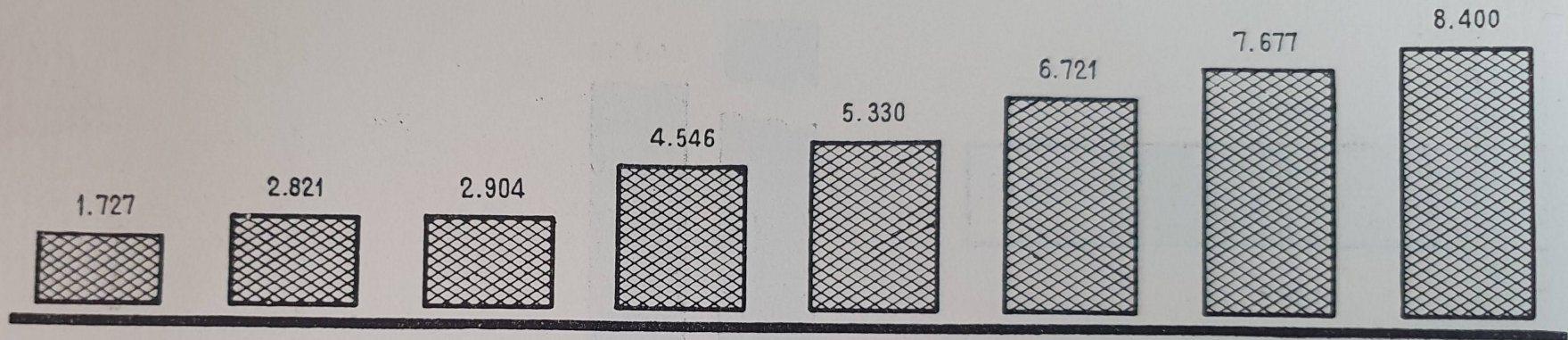

На одного военнослужащего приходится книг:

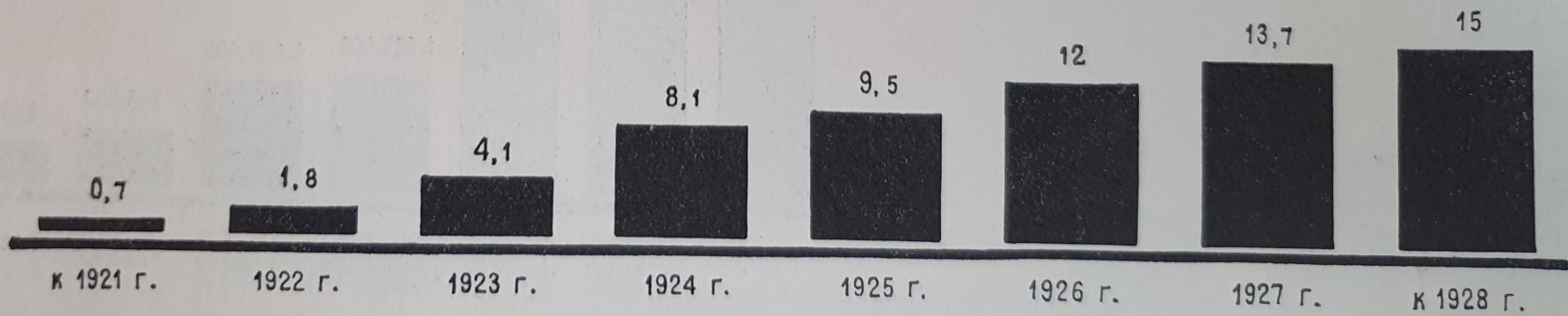

РАСПРЕДЕЛЕНИЕ КНИГ В БИБЛИОТЕКАХ КРАСНОЙ АРМИИ ПО ОТРАСЛЯМ ЗНАНИЙ (В процентах)

I-1921

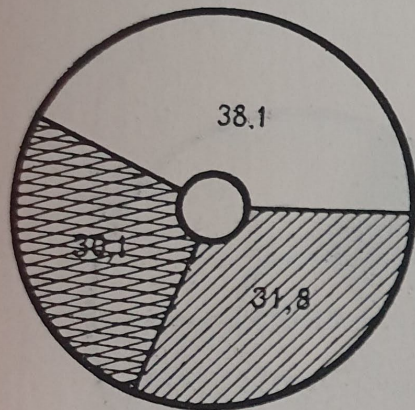

I-1922

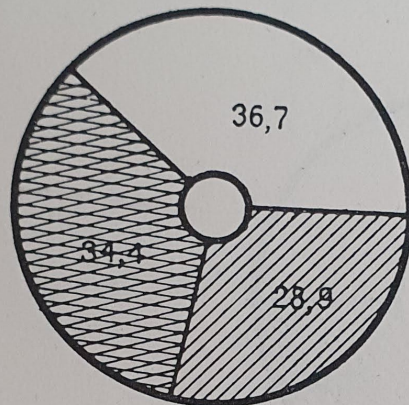

I-1923

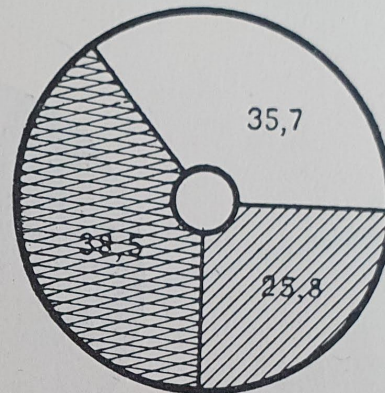

I-1924

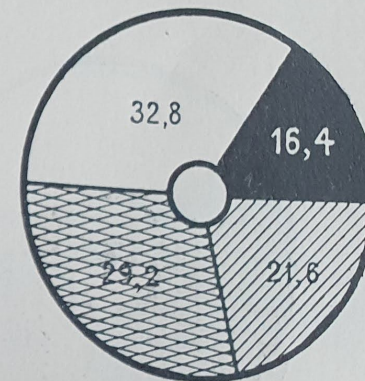

I-1925

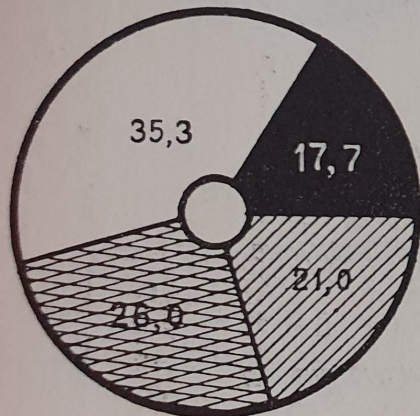

I-1926

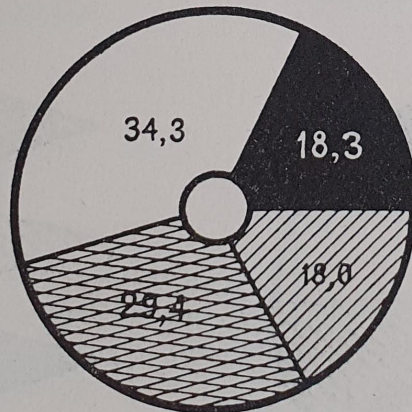

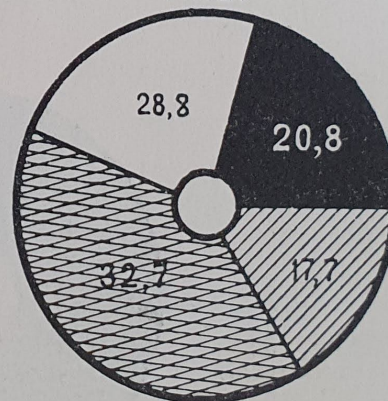

I-1927



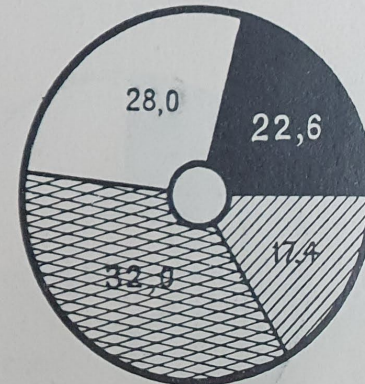

VII-1927



 Военных знаний

 Беллетристика

 Обществ. знаний

 Остальные

КОЛИЧЕСТВО (в тысячах) И СОСТАВ (в процентах) ВЫДАННЫХ БИБЛИОТЕКАМИ КНИГ

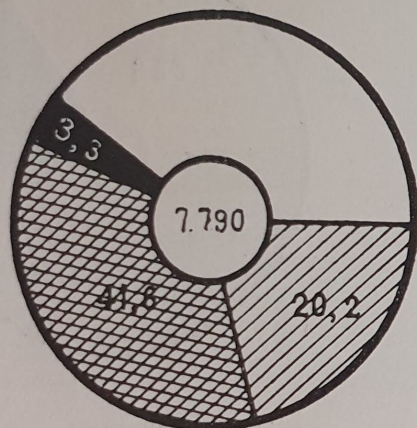

1923 г.

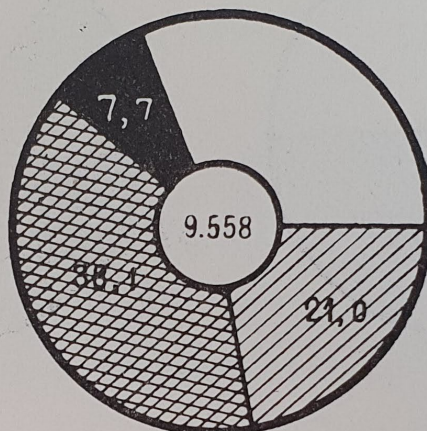

1924 г.

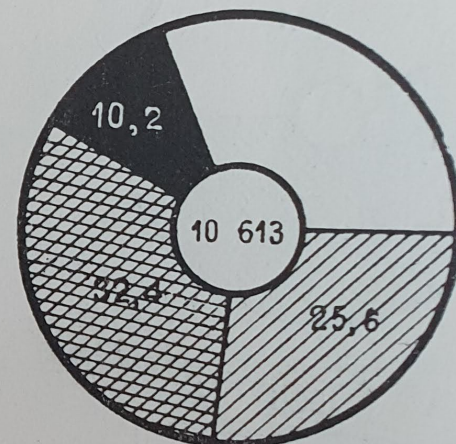

1925 г.

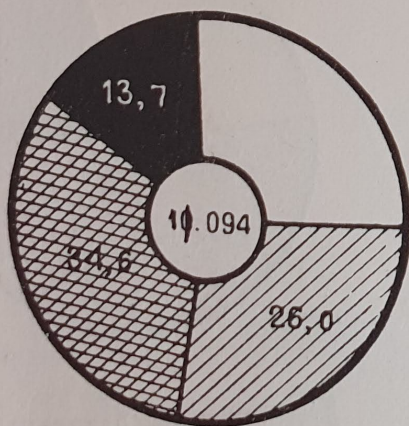

1926 г.

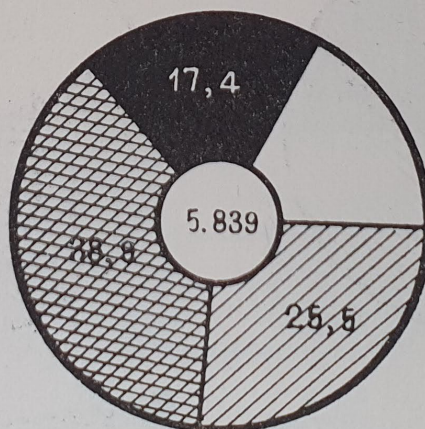

1927 г. [1 полов.]

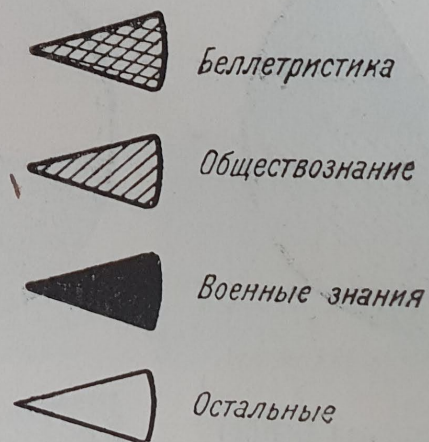

ЧИСЛО ЧИТАТЕЛЕЙ И ИХ СОСТАВ

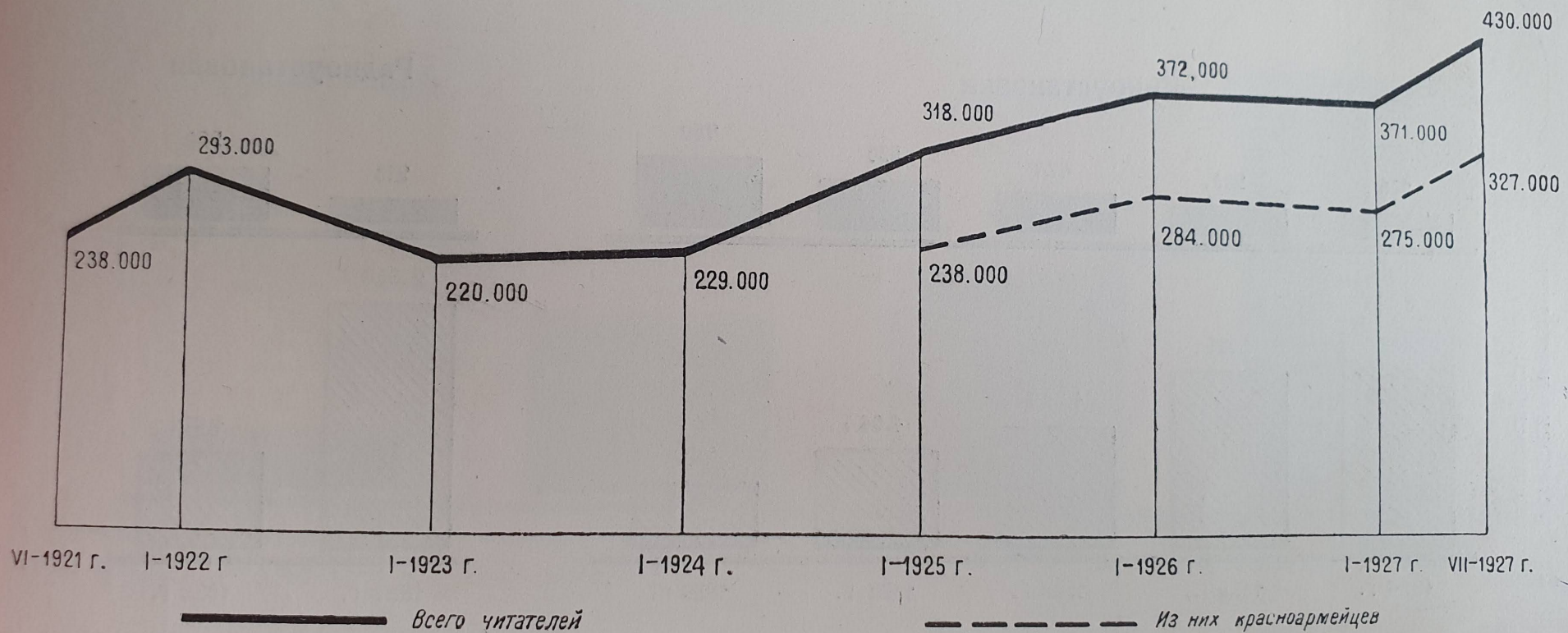

КИНО-РАДИОУСТАНОВКИ В КРАСНОЙ АРМИИ

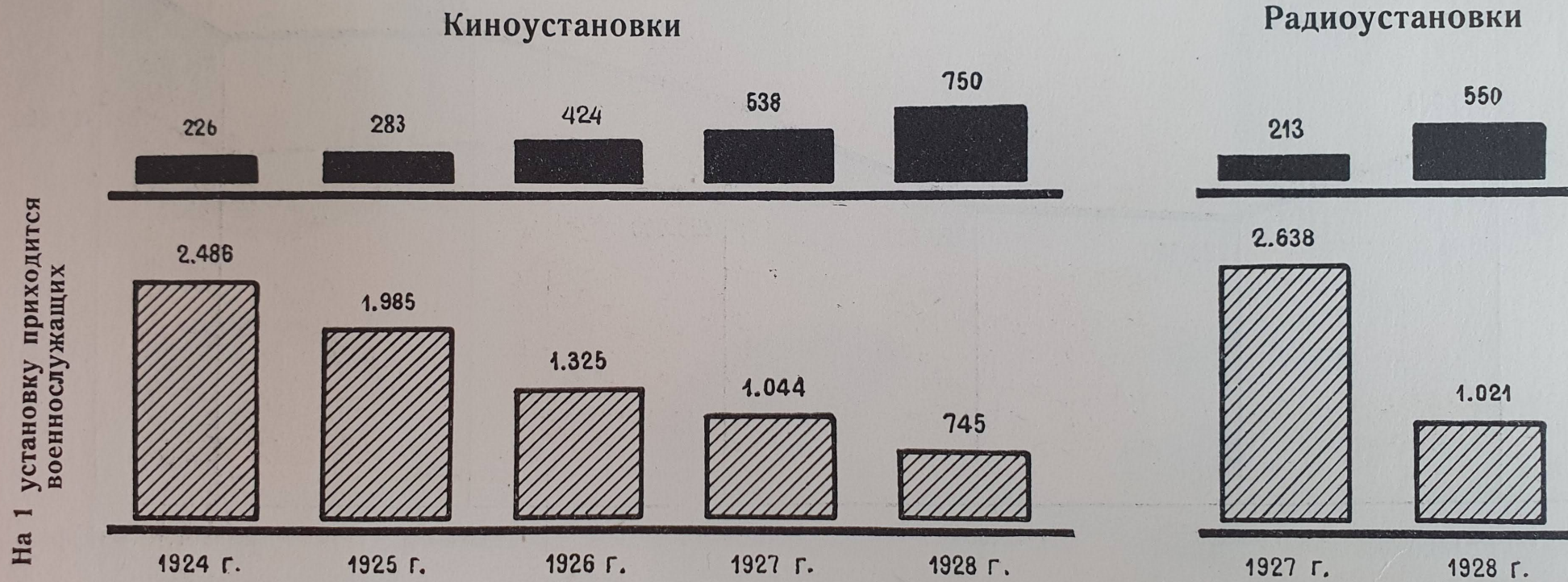

ДОМА КРАСНОЙ АРМИИ И ФЛОТА

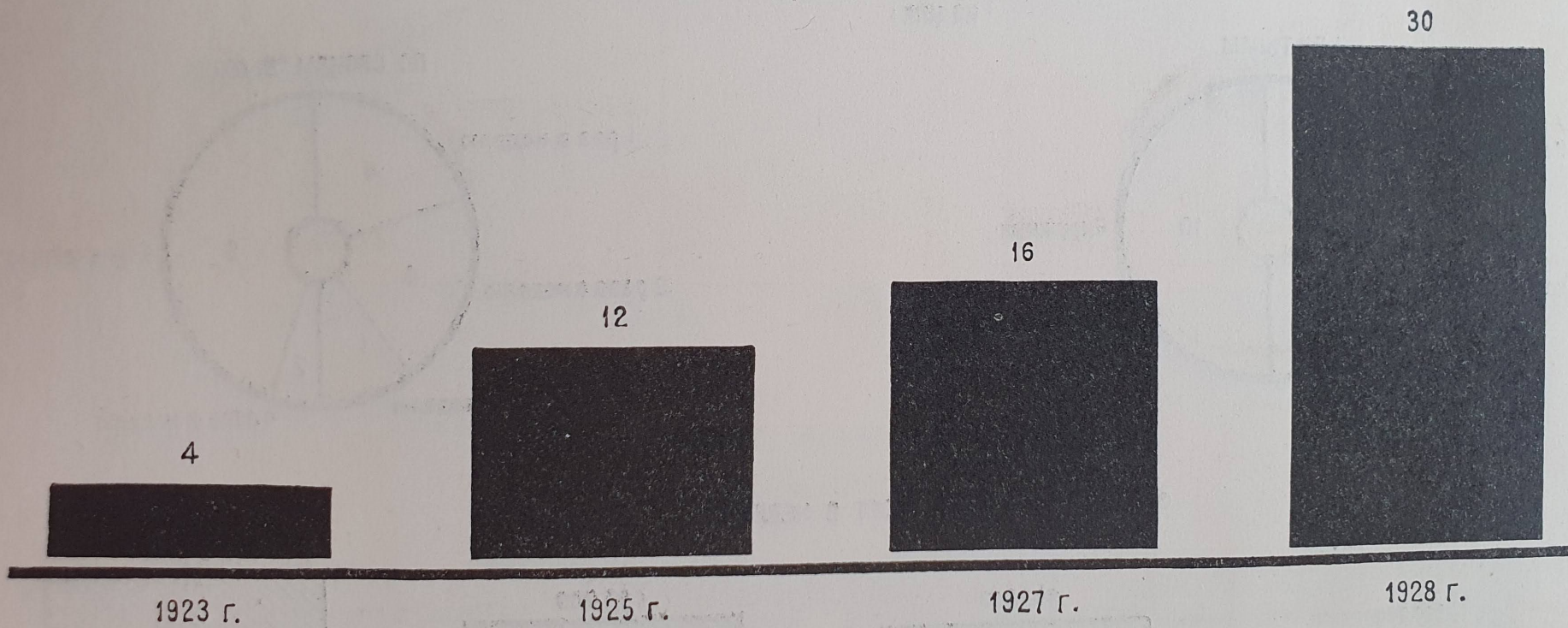

КРАСНОАРМЕЙСКАЯ ПЕЧАТЬ

(Без центральной газеты „Красная Звезда“)

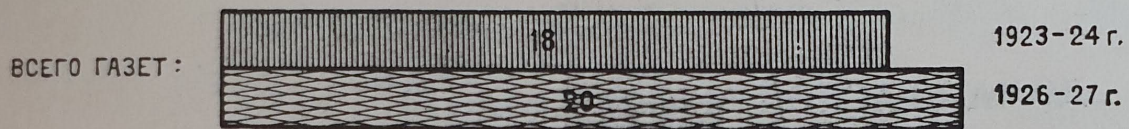

ИЗ НИХ :

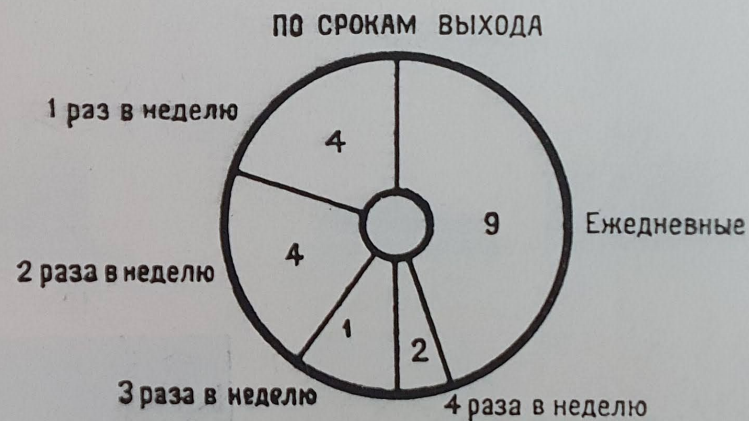
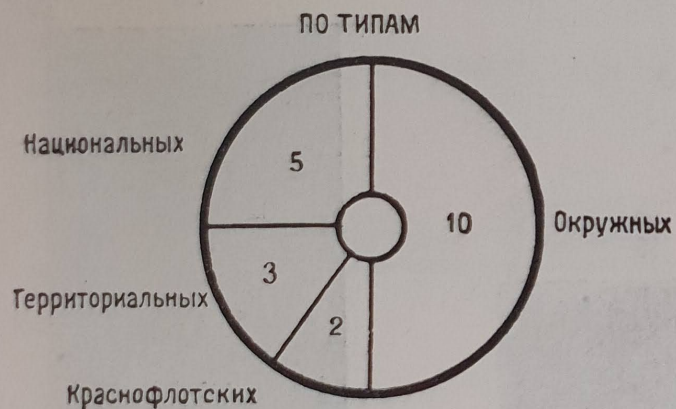

ОБЩИЙ ТИРАЖ ВСЕХ ГАЗЕТ В НЕДЕЛЮ :

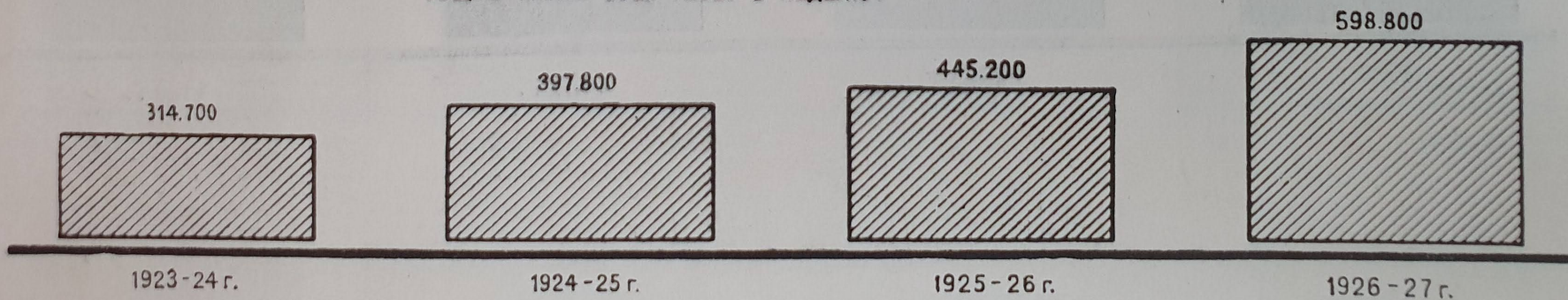

ВОЕННАЯ ПЕЧАТЬ
Продукция военных издательств
(В печатных листах)

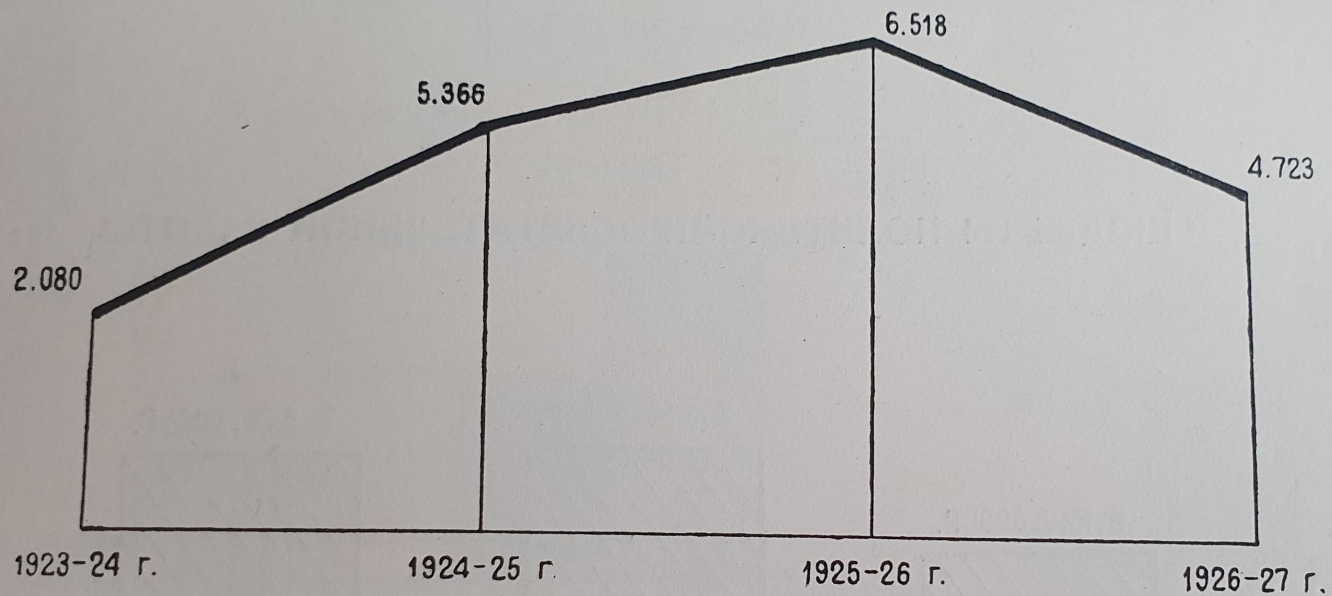

Характеристика изданной литературы
(В 1923/24—1926/27 г. г.)

УЧЕБНАЯ ЛИТЕРАТУРА	ВОЕННО-ПОЛИТИЧ. ЛИТЕРАТУРА	ОФФИЦИАЛЬНАЯ [УСТАВЫ И ПР.]	ВОЕННО-ПОПУЛЯРНАЯ	ВОЕННО-НАУЧНАЯ	СПОРТИВНАЯ И ДР.	ПЛАКАТЫ И МАГЛЮСКИ
34,1	16,2	14,6	13,0	13,0	6,9	

БЮДЖЕТЫ ПОЛИТИКО-ПРОСВЕТИТЕЛЬНОЙ РАБОТЫ

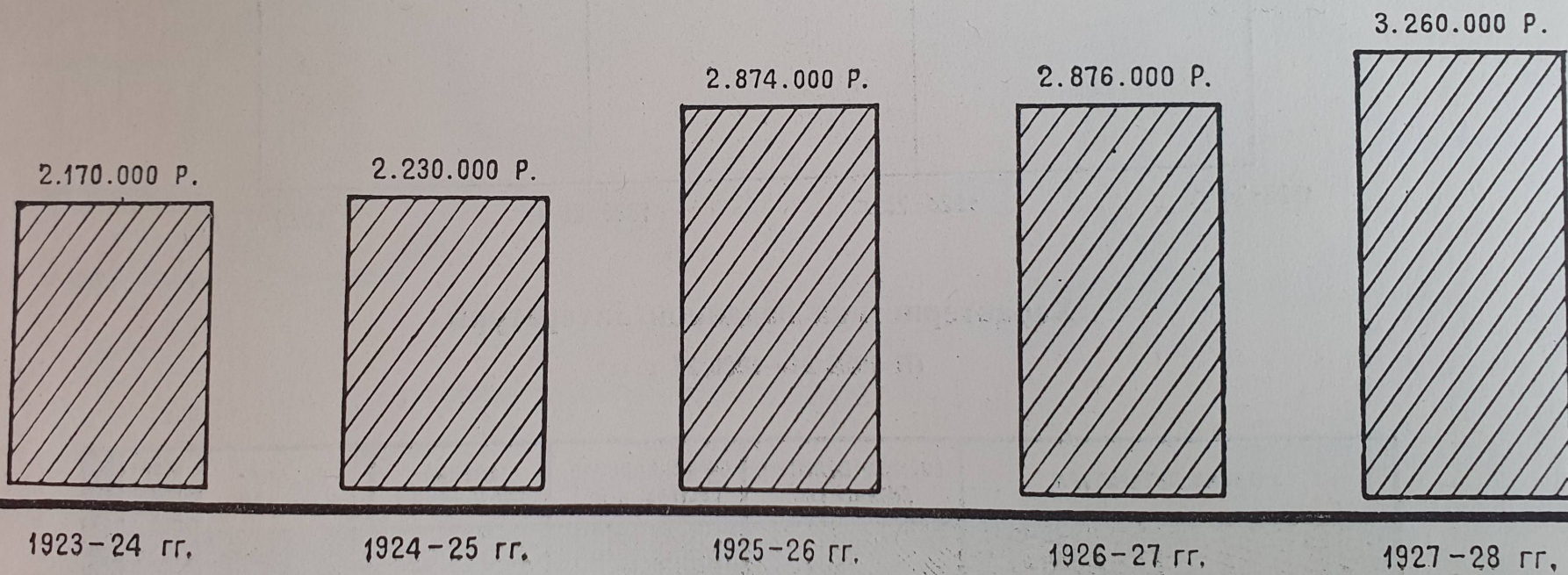

КУЛЬТУРНЫЙ И ПОЛИТИЧЕСКИЙ РОСТ КРАСНОАРМЕЙЦЕВ ЗА ВРЕМЯ СЛУЖБЫ В КРАСНОЙ АРМИИ

ПАРТИЙНОСТЬ

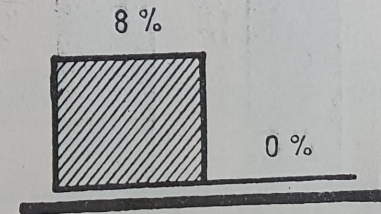
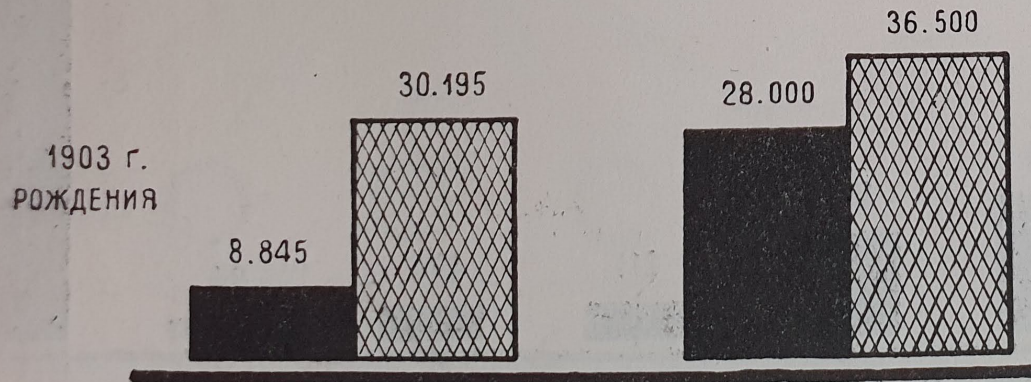
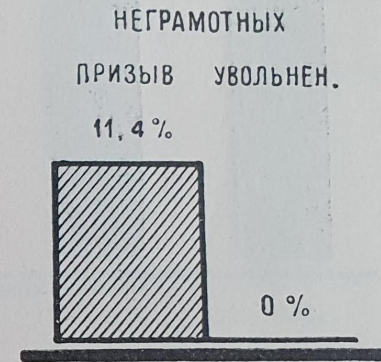
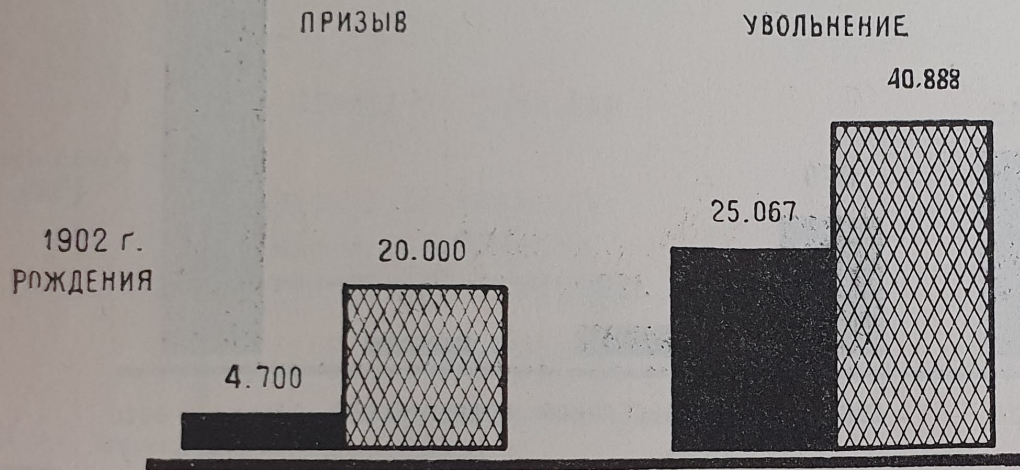

В царской армии в 1912 г. уволено неграмотных 30%

ПОДГОТОВКА КРАСНОАРМЕЙЦЕВ К РАБОТЕ В ДЕРЕВНЕ

Пропущено через курсы:

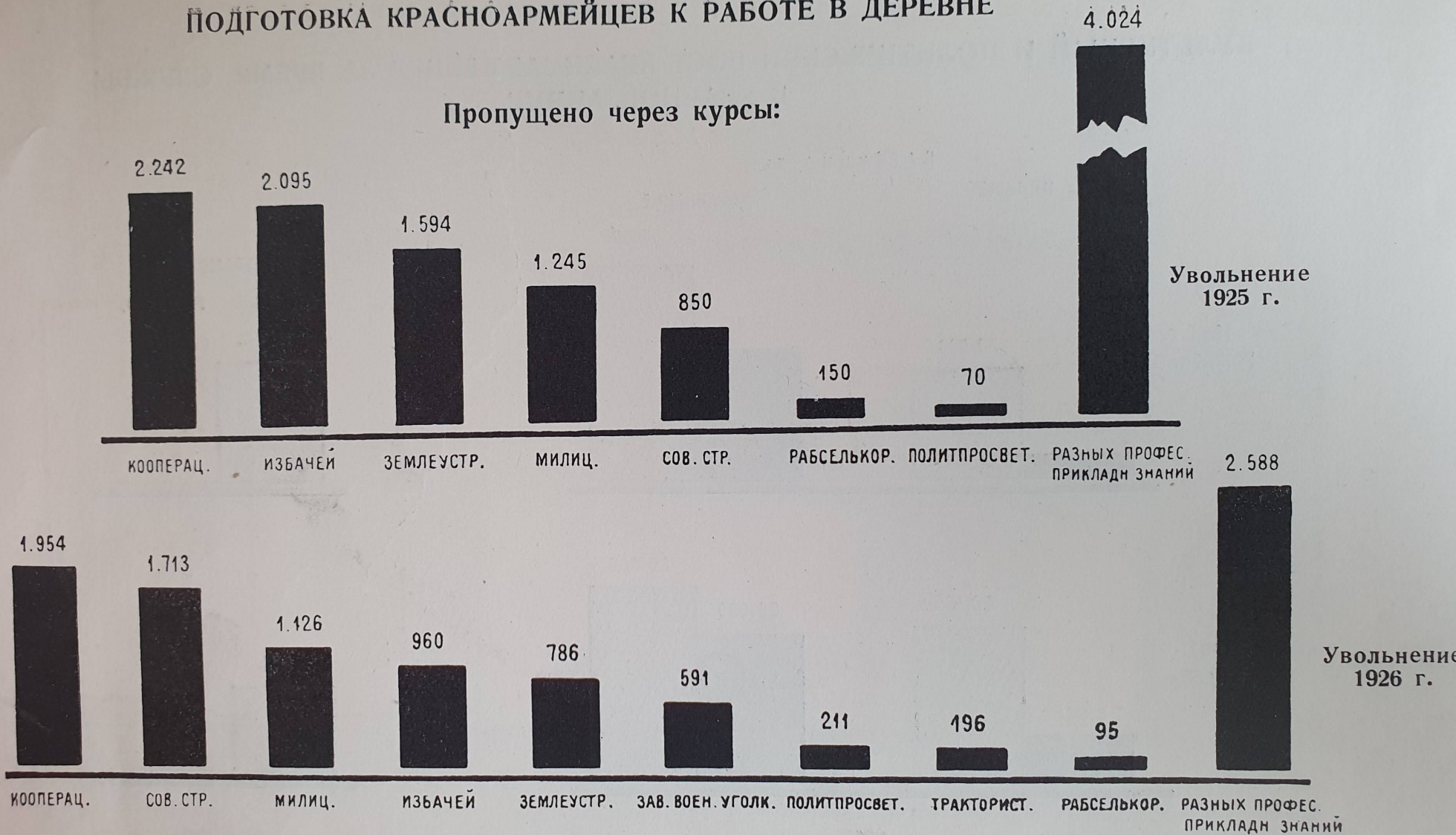

Цифры не охватывают всей работы по подготовке увольняемых. Настоящие данные являются иллюстрацией по работе только нескольких дивизий

ОСОАВИАХИМ СССР

ЧИСЛО ЧЛЕНОВ - 3.016.000

ПРАКТИЧЕСКИЕ ОРГАНИЗАЦИИ
ПРИ ЯЧЕЙКАХ ОСОАВИАХИМА.

ЯЧЕЙКА ОСОАВИАХИМА

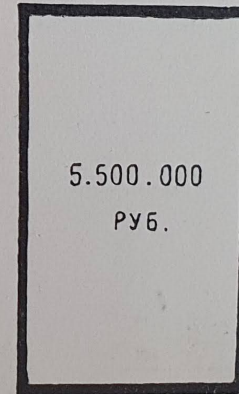
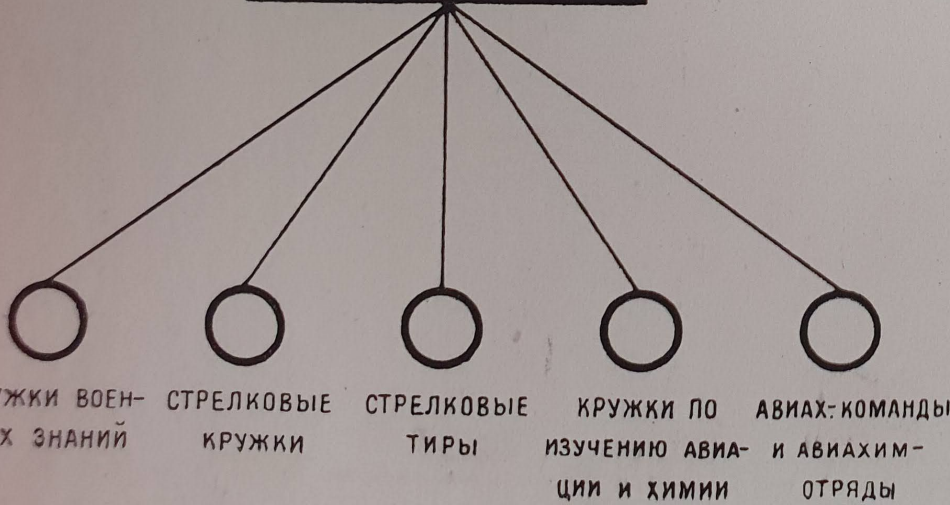

ОДВФ и АВИАХИМОМ В
1924-26 ГГ. ОКАЗАНА
ПОМОЩЬ КР. АРМИИ

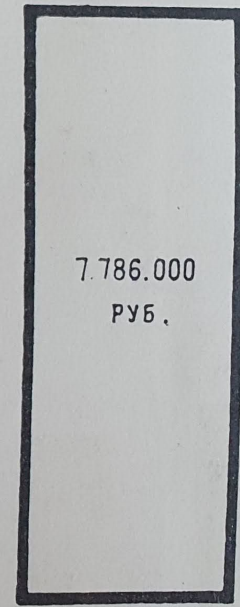

СОБРАНО В 1927 Г.
В ФОНД „НАШ ОТВЕТ
ЧЕМБЕРЛЕНУ“

ИЗДАТЕЛЬСТВО

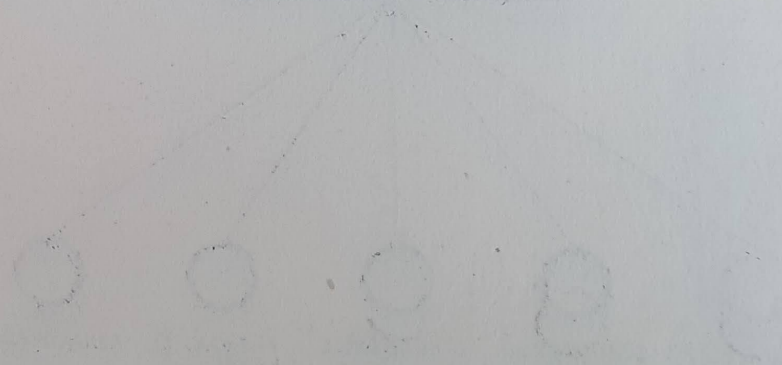
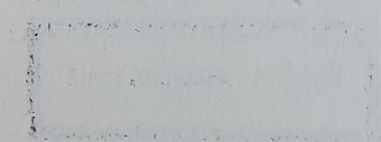

1938

Книжная ф-ка Центральн. Издательства Народов СССР Москва, Шлюзовая набережная, 162.

Главлит № А 6761

Тираж 10.000 экз.

Цена 1 руб.
Переплет 20 коп.



ИЗДАТЕЛЬСТВО „ВОЕННЫЙ ВЕСТНИК“
Москва 19, Манежная, 7