



ПЕРВАЯ ВСЕОБЩАЯ ПЕРЕПИСЬ НАСЕЛЕНИЯ
РОССИЙСКОЙ ИМПЕРИИ, 1897 г.

ИЗДАНИЕ ЦЕНТРАЛЬНОГО СТАТИСТИЧЕСКОГО КОМИТЕТА МИНИСТЕРСТВА ВНУТРЕННИХЪ ДѢЛЪ.

Подъ редакцію Н. Я. Тройницкаго.

ХУ. КАЛУЖСКАЯ ГУБЕРНІЯ.

ТЕТРАДЬ I

1901.



ПЕРВАЯ ВСЕОБЩАЯ ПЕРЕПИСЬ НАСЕЛЕНІЯ
РОССІЙСКОЙ ИМПЕРІИ, 1897 г.

ИЗДАНИЕ ЦЕНТРАЛЬНАГО СТАТИСТИЧЕСКАГО КОМИТЕТА МИНИСТЕРСТВА ВНУТРЕННИХЪ ДѢЛЪ.
ПОДЪ РЕДАКЦІЕЮ Н. А. ТРОЙНИЦЕАГО.

XV. КАЛУЖСКАЯ ГУБЕРНІЯ.

ТЕТРАДЬ I.



1901.

Первая всеобщая перепись населения Российской Империи, приуроченная къ 28 января 1897 года, дала впервые возможность собрать одновременно на пространствѣ одной шестой части земной поверхности, по одной общей программѣ и при однородныхъ приемахъ и требованіяхъ, громадный и цѣнный матеріалъ, относящійся къ географическому распредѣленію, возрастному, вѣроисповѣдному и этнографическому составу населенія, его занятіямъ, бытовымъ особенностямъ и такъ далѣе. Исполненная одновременно на такомъ огромномъ пространствѣ, обнимая собою около 127.000.000 лицъ обоего пола, русская перепись является единственною по своимъ размѣрамъ.

На основаніи Положенія о переписи, разработка всего полученнаго при переписи матеріала возложена на Центральный Статистическій Комитетъ Министерства Внутреннихъ Дѣлъ, причемъ къ разработкѣ данныхъ переписи примѣняется способъ исчисления и распредѣленія населенія посредствомъ **счетно-табличныхъ электрическихъ машинъ**, изобрѣтенныхъ Германомъ **Голлеритъ** (Hermann Hollerith). Не смотря, однако, на приѣмленіе этого способа, къ разработкѣ данныхъ по переписи оказалось необходимымъ привлечь свыше 2.600 лицъ обоего пола, большую часть средняго и высшаго образованія.

Подробное объясненіе хода разработки помѣщено во вступленіи къ первой тетради Архангельской губерніи. Сообразно техническимъ условіямъ работы—результаты переписи печатаются и выпускаются въ свѣтъ отдѣльными тетрадями и по отдѣльнымъ губерніямъ, причемъ для каждой будетъ по нѣскольку тетрадей, заключающихъ въ себѣ для всѣхъ губерній одно и тоже число таблицъ и могущихъ впоследствии быть соединенными въ одно цѣлое. Сводъ данныхъ по всей Имперіи и затѣмъ общіе выводы должны быть, конечно составлены по окончаніи печатанія отдѣльныхъ губерній.

Предлагаемая первая тетрадь **Малужской губерніи** заключаетъ въ себѣ слѣдующія шесть таблицъ: 1) общее число населенія, въ уѣздахъ и въ городахъ; 2) распредѣленіе населенія по хозяйствамъ и составъ таковыхъ; 3) численность населенія по полу и десятилѣтнимъ возрастнымъ группамъ, причемъ населеніе показано отдѣльно по всѣмъ тѣмъ поселеніямъ въ губерніи, въ коихъ число жителей достигаетъ 500 и болѣе душъ обоего пола; 4) распредѣленіе населенія (русскихъ подданныхъ) по полу, возрасту (по годамъ) и грамотности (тоже по годамъ); 5) дѣти моложе одного года по полу и мѣсяцамъ возраста; наконецъ 6) распредѣленіе населенія по сословіямъ. Во главѣ тетради помѣщена сжатая общая таблица, показывающая пространство губерніи, населеніе въ губерніи, густоту населенія на квадратную версту, распредѣленіе записаннаго при переписи наличнаго населенія на постоянное и временно въ мѣстѣ переписи пребывавшее, и $\%$ грамотныхъ (какъ русскихъ, такъ и иностранныхъ подданныхъ) въ наличномъ населеніи. Къ этой же первой тетради прилагается карта губерніи, на которой показаны: краскою—густота населенія, а особымъ

видомъ діаграммы—% грамотныхъ въ населеніи. На картѣ показаны всѣ тѣ поселенія, поименованія отдѣльно въ III-й таблицѣ, въ коихъ населеніе оказалось въ 500 и болѣе душъ.

Въ заключеніе необходимо принимать во вниманіе, что окончательно подсчитанныя и печатаемая нынѣ, на основаніи подробной разработки переписи, цифры населенія неминуемо должны нѣсколько расходиться съ цифрами, опубликованными ранѣе и основанными на мѣстныхъ подсчетахъ. Немыслимо было бы требовать, чтобы на мѣстахъ, гдѣ работа производилась массой лицъ, не имѣвшихъ одного общаго руководства, а слѣдовательно примѣнявшихъ разные приемы, притомъ въ ручную, всѣ манипуляціи и результаты могли быть такъ же точны, какъ при вышеуказанныхъ, строго определенныхъ и тщательно объединенныхъ, приемахъ сосредоточенной въ одномъ центрѣ разработки, и при автоматической работѣ электрическихъ машинъ.

Управляющій Центральнымъ Статистическимъ Комитетомъ *Н. Тройницкій.*

10 марта, 1901 года.



ПЕРВАЯ ВСЕОБЩАЯ ПЕРЕПИСЬ НАСЕЛЕНИЯ РОССИЙСКОЙ ИМПЕРИИ, 1897 г.

ИЗДАНИЕ ЦЕНТРАЛЬНОГО СТАТИСТИЧЕСКОГО КОМИТЕТА МИНИСТЕРСТВА ВНУТРЕННИХ ДѢЛЪ.

ПОДЪ РЕДАКЦІЮ Н. А. ТРОИНИЦКАГО.

XV. КАЛУЖСКАЯ ГУБЕРНІЯ.

ТЕТРАДЬ 1.

УѢЗДЫ И ГОРОДА ВЪ НИХЪ.	Пространство въ □ верстахъ безъ значит. внутр. водъ.	Наличное населеніе.			Населеніи на □ персту приходится.	Въ числѣ наличнаго населенія было:		% грамотныхъ въ населеніи.
		М. П.	Ж. П.	ОВОЕГО ПОЛА.		Временно прибывшихъ изъ иныхъ мѣстъ.	Иностранцевъ.	
1	2	3	4	5	6	7	8	9
1. Калужскій г. Калуга	1.683,0 —	55 683 27.199	59 638 22.314	115 321 49.513	68,52 —	4.149 1.980	63 60	33,5% 54,2%
2. Боровскій г. Боровскъ	1.462,7 —	22 071 4.031	31 220 4.383	53 291 8.414	36,43 —	1.094 302	23 13	22,6% 48,1%
3. Жиздринскій г. Жиздра	6.531,3 —	109 736 2.847	130 611 3.157	240 347 6.004	36,80 —	5.140 284	58 —	15,7% 53,0%
4. Козельскій г. Козельскъ г. Сухиничи	2.344,6 — —	57 137 2.793 2.542	67 299 2.916 2.905	124 436 5.619 5.447	53,07 — —	2 293 177 48	15 3 2	17,3% 48,8% 43,3%
5. Лихвинскій г. Лихвинъ	1.580,1 —	40 022 807	46 866 803	86 888 1.612	54,99 —	1.438 92	6 1	16,8% 57,1%
6. Малоярославецкій г. Малоярославецъ	1.159,6 —	15 485 1.230	25 537 1.267	41 022 2.497	35,38 —	1.534 171	1 —	22,4% 49,9%
7. Медыньскій г. Медынь	3.140,4 —	42 783 2.109	61 162 2.278	103 945 4.387	33,10 —	1.853 123	56 3	18,3% 41,4%
8. Мещовскій г. Мещовскъ г. Серпейскъ	2.415,7 — —	41 235 1.829 493	55 242 1.806 541	96 477 3.635 1.034	39,94 — —	2.129 105 45	34 2 —	18,9% 57,3% 48,5%
9. Мосальскій г. Мосальскъ	3.891,9 —	66 951 1.317	84 977 1.338	151 928 2.655	39,04 —	2.633 164	38 1	16,0% 53,1%
10. Перемышльскій г. Перемышль г. Ворытичскъ	1.529,6 — —	26 650 852 276	34 389 860 501	61 039 1.712 777	39,91 — —	665 51 15	13 1 —	17,6% 55,8% 47,4%
11. Тарусскій г. Таруса	1.438,8 —	23 820 996	34 329 993	58 149 1.989	40,41 —	2.001 134	38 2	23,6% 55,2%
ВСЕГО ВЪ ГУБЕРНІИ	27.177,9	501.573	631.270	1.132.843	41,68	24.659	349	19,4%
въ томъ числѣ въ городахъ	—	49.231	46.064	95.295	—	3.691	78	52,0%

У Ъ З Д Ы И Г О Р О Д А .	Русские подданные.				Иностранные	
	Изъ постоянного населенія.		Временно пребывавшихъ въ мѣстѣ переписи.		Изъ постоянного населенія.	
	М.	Ж.	М.	Ж.	М.	Ж.
1	2	3	4	5	6	7
ВСЕГО ПО ГУБЕРНИИ	482.405	625.447	18.983	5.659	173	159
въ городахъ	46.464	45.067	2.734	952	30	43
въ уѣздахъ	435.941	580.380	16.249	4.707	143	116
ПО УЪЗДАМЪ:						
1. Калужскій уѣздъ	52.460	58.652	3.198	946	23	37
въ г. Калугѣ	35.707	21.760	1.469	508	22	35
въ уѣздѣ	26.753	36.883	1.729	438	1	2
2. Боровскій уѣздъ	21.289	30.883	768	326	14	11
въ г. Боровскѣ	3.812	4.297	217	85	2	1
въ уѣздѣ	17.477	26.586	551	241	12	10
3. Жиздринскій уѣздъ	105.345	129.897	4.360	777	28	27
въ г. Жиздринѣ	2.660	3.660	187	97	—	—
въ уѣздѣ	102.685	126.237	4.173	680	28	27
4. Козельскій уѣздъ	55.327	66.803	1.803	488	6	7
въ г. Козельскѣ	2.338	2.881	144	33	1	2
въ г. Сухиничахъ	2.510	2.887	30	18	2	—
въ уѣздѣ	50.259	61.035	1.629	437	3	5
5. Лихвинскій уѣздъ	38.850	46.594	1.169	269	3	3
въ г. Лихвинѣ	745	774	62	30	—	1
въ уѣздѣ	38.105	45.820	1.107	239	3	2
6. Малоярославскій уѣздъ	14.352	25.135	1.133	401	—	—
въ г. Малоярославцѣ	1.026	1.230	134	37	—	1
въ уѣздѣ	13.326	23.905	999	364	—	1
7. Медынский уѣздъ	41.560	60.336	1.253	600	30	26
въ г. Медыни	2.017	2.244	91	32	1	2
въ уѣздѣ	39.483	58.292	1.162	568	29	24
8. Мещовскій уѣздъ	39.637	54.677	1.575	554	23	11
въ г. Мещовскѣ	1.750	1.778	78	27	1	1
въ г. Сергиевскѣ	459	539	43	3	—	—
въ уѣздѣ	37.437	52.360	1.454	525	22	10
9. Мосальскій уѣздъ	65.212	84.298	1.694	666	22	13
въ г. Мосальскѣ	1.188	1.302	128	36	1	—
въ уѣздѣ	64.044	82.996	1.566	630	21	13
10. Перемышльскій уѣздъ	26.122	34.240	322	142	6	6
въ г. Перемышлѣ	815	845	37	14	—	1
въ г. Воронинскѣ	265	497	11	4	—	—
въ уѣздѣ	25.042	32.898	474	124	6	5
11. Тарусскій уѣздъ	22.291	33.822	1.508	490	18	17
въ г. Тарусѣ	891	964	103	29	—	—
въ уѣздѣ	21.400	32.858	1.405	461	18	17

личного населения по переписи.

Калужская губ.

подданные.		Русские и иностранные подданные въѣзды.				В С Е Г О.			
Временно пребывающих въ мѣсть переписи.		Изъ постоянного населенія.		Временно пребывающих въ мѣсть переписи.					
М.	Ж.	М.	Ж.	М.	Ж.	М.	Ж.	Об. пола.	
8	9	10	11	12	13	14	15	16	
12	5	482 578	625 606	18 995	5 664	501 573	631 270	1 132 843	
3	2	45 494	45 110	2 737	954	49 231	46 064	95 295	
9	3	436 084	580 496	16 258	4 710	452 342	585 206	1 037 548	
2	3	52 483	58 689	3 200	949	55 683	59 638	115 321	
1	2	23 729	21 804	1 470	310	27 199	22 114	49 313	
1	1	26 754	36 885	1 730	439	28 484	37 524	65 808	
—	—	21 303	10 894	768	326	22 071	31 220	53 291	
—	—	3 814	4 298	217	85	4 031	4 383	8 414	
—	—	17 489	26 596	551	241	18 040	26 837	44 877	
3	—	105 373	129 834	4 363	777	109 736	130 611	240 347	
—	—	2 660	3 060	187	97	2 847	3 157	6 004	
3	—	102 713	126 774	4 176	680	106 889	127 454	234 343	
1	1	55 333	66 810	1 804	489	57 137	67 299	124 436	
—	—	2 559	2 883	144	33	2 703	2 916	5 619	
—	—	2 512	2 887	30	18	2 542	2 905	5 447	
1	1	50 262	61 040	1 630	438	51 892	61 478	113 370	
—	—	38 853	46 597	1 169	269	40 022	46 866	86 888	
—	—	745	775	62	30	807	805	1 612	
—	—	38 108	45 822	1 107	239	39 215	46 061	85 276	
—	—	14 352	25 136	1 133	401	15 485	25 537	41 022	
—	—	1 096	1 250	131	37	1 230	1 267	2 497	
—	—	13 256	23 906	999	364	14 255	24 270	38 525	
—	—	41 530	60 562	1 253	600	42 783	61 162	103 945	
—	—	2 018	2 246	91	32	2 109	2 278	4 387	
—	—	39 512	58 316	1 162	568	40 674	58 884	99 558	
—	—	39 660	54 688	1 375	554	41 235	55 242	96 477	
—	—	1 751	1 779	78	27	1 829	1 806	3 635	
—	—	450	539	43	2	493	541	1 034	
—	—	37 459	52 370	1 454	525	38 913	52 895	91 808	
3	—	65 254	84 311	1 697	666	66 951	84 977	151 928	
—	—	1 189	1 302	128	16	1 317	1 318	2 635	
3	—	64 065	83 009	1 569	650	65 634	83 659	149 273	
—	1	26 128	34 246	522	143	26 650	34 389	61 039	
—	—	815	846	37	14	852	860	1 712	
—	—	265	497	11	4	276	501	777	
—	1	25 048	32 993	474	125	25 522	33 028	58 550	
3	—	22 109	33 819	1 511	490	23 320	34 320	58 149	
2	—	891	964	105	29	996	993	1 989	
1	—	21 418	32 875	1 406	461	22 824	33 336	56 160	

Уезды и города.	Категорія ХОЗЯЙСТВЪ.	Общее число всѣхъ хо- зяйствъ.	ВЪ НИХЪ.		Х О З Я Й Х о з я й с т в а					
			М.	Ж.	Число хозяйствъ, состоящихъ:					
					Изъ 2 лицъ.	Изъ 3 лицъ.	Изъ 4 лицъ.	Изъ 5 лицъ.	Изъ 6—10 лицъ.	Изъ 11 и болѣе лицъ.
1	2	3	4	5	6	7	8	9	10	
ПО ГУБЕРНИИ	195 963	501 573	631 270	16 928	20 904	25 377	27 415	78 384	14 548	
въ городахъ	17.145	49.231	46.064	2.818	2.764	2.458	2.077	4.284	2.30	
въ уездахъ	178.818	452.342	585.206	14.110	18.140	22.919	25.338	74.100	14.318	
ПО УЕЗДАМЪ:										
1. Налужский уездъ	20.070	55.683	59.638	2.436	2.685	2.796	2.748	6.663	664	
въ г. Калужъ	8.314	27.199	22.314	1.425	1.418	1.187	989	1.903	83	
въ уездахъ	11.756	28.484	37.324	1.011	1.267	1.609	1.759	4.760	581	
2. Боровский уездъ	10.542	22.071	31.220	1.300	1.606	1.707	1.536	3.147	284	
въ г. Боровскъ	1.452	4.031	4.383	183	241	190	183	443	51	
въ уездахъ	9.090	18.040	26.837	1.117	1.365	1.511	1.353	2.704	233	
3. Жиздринский уездъ	39.423	109.736	130.611	2.440	3.553	4.716	5.472	17.510	4.016	
въ г. Жиздринъ	1.201	2.817	3.157	182	180	184	161	350	14	
въ уездахъ	38.222	106.889	127.454	2.258	3.373	4.532	5.311	17.160	4.002	
4. Нозельский уездъ	19.595	57.137	67.299	1.168	1.621	2.230	2.559	8.483	2.127	
въ г. Ковельскъ	1.104	2.701	2.916	181	160	155	138	312	14	
въ г. Сухиничахъ	1.119	2.542	2.903	170	144	169	136	344	22	
въ уездахъ	17.372	51.892	61.478	1.108	1.317	1.906	2.285	7.827	2.091	
5. Лихвинский уездъ	13.199	40.022	46.866	744	1.017	1.473	1.693	6.181	1.567	
въ г. Лихвинъ	323	807	803	56	49	37	33	84	4	
въ уездахъ	12.876	39.215	46.061	688	968	1.436	1.660	6.097	1.563	
6. Малоярославский уездъ	8.136	15.485	25.537	1.094	1.295	1.314	1.243	2.379	242	
въ г. Малоярославъ	522	1.230	1.267	99	82	76	62	86	1	
въ уездахъ	7.614	14.255	24.270	995	1.213	1.238	1.181	2.293	241	
7. Медынский уездъ	20.306	42.783	61.162	1.977	2.456	2.770	2.920	7.875	1.000	
въ г. Медыни	830	2.109	2.278	116	126	121	120	237	10	
въ уездахъ	19.476	40.674	58.884	1.861	2.330	2.649	2.800	7.638	990	
8. Мещовский уездъ	17.439	41.235	55.242	1.609	1.713	2.245	2.469	7.060	1.142	
въ г. Мещовскъ	672	1.829	1.806	118	96	106	69	168	7	
въ г. Сергиевскъ	219	493	541	40	57	27	26	58	3	
въ уездахъ	16.548	38.913	52.895	1.451	1.580	2.112	2.374	6.834	1.132	
9. Мосальский уездъ	25.687	66.951	84.977	1.837	2.402	3.193	3.585	11.147	2.380	
въ г. Мосальскъ	492	1.317	1.338	89	84	76	56	113	5	
въ уездахъ	25.195	65.634	83.639	1.748	2.318	3.117	3.529	11.034	2.375	
10. Перемишльский уездъ	10.511	26.650	34.189	850	1.084	1.371	1.564	4.314	667	
въ г. Перемишль	327	852	860	49	55	45	38	72	7	
въ г. Воронянскъ	191	276	501	39	32	39	29	26	2	
въ уездахъ	9.993	25.522	33.028	762	997	1.287	1.497	4.316	658	
11. Тарусский уездъ	10.855	23.820	34.329	1.173	1.472	1.562	1.626	3.625	459	
въ г. Тарусъ	379	996	993	62	60	40	37	88	7	
въ уездахъ	10.476	22.824	33.336	1.111	1.412	1.522	1.589	3.537	452	

ХОЗЯЙСТВАМЪ И СОСТАВЪ ТАКОВЫХЪ.

Калужская губ.

С Т В А Ч А С Т Н Ы Я.

лицъ, связанныхъ родствомъ.

П Р О Г О .	Въ нихъ лицъ:						Хозяевъ, имѣющихъ наемныхъ работниковъ или прислугу въ числѣ:				
	Привадежащихъ къ составу семействъ.		Постороннихъ.		В С Е Г О .		1	2 и 3	4 и 5	6—10	11 и болѣе.
	М.	Ж.	М.	Ж.	М.	Ж.					
11	12	13	14	15	16	17	18	19	20	21	22
183.556 14.631 168,925	445.106 30.142 414,964	598.086 36.489 561,597	22.332 5,009 17,323	19.109 5,490 13,619	467.438 35.111 432,287	617.195 41,979 575,216	5.841 2,238 3,603	2.260 922 1,338	395 160 235	79 17 62	6 — 5
17,992 7,005 10,987	39,049 14,290 24,759	52,318 16,722 35,596	3,986 2,644 1,342	4,130 3,087 1,043	43,035 16,934 26,101	56,448 19,809 36,639	1,331 1,032 299	598 467 131	91 79 12	20 15 5	1 — 1
9,580 1,297 8,283	18,030 2,883 15,147	28,435 3,692 24,743	1,446 363 1,083	1,777 465 1,312	19,476 3,246 16,230	30,212 4,137 26,075	363 171 192	124 67 57	22 10 12	5 — 5	— — —
37,707 1,071 36,636	101,442 2,294 99,148	127,259 2,714 124,545	3,825 352 3,473	1,937 264 1,673	105,267 2,546 102,721	129,196 2,978 126,218	851 95 756	312 47 265	49 5 44	12 — 12	— — —
18,488 960 994 16,534	52,587 2,078 2,134 48,375	64,945 2,473 2,640 59,832	1,796 260 158 1,378	1,297 244 128 925	54,383 2,338 2,392 49,753	66,242 2,717 2,768 60,757	395 105 58 232	228 65 35 128	34 11 3 20	6 — — 6	1 — — 1
12,675 261 12,412	37,419 535 36,884	45,685 616 45,069	1,195 91 1,104	731 121 610	38,614 626 37,988	46,416 737 45,679	376 206 170	116 31 85	39 25 14	1 1 —	1 — 1
7,597 406 7,191	12,634 687 11,947	23,113 970 22,143	1,605 150 1,455	1,662 159 1,503	14,239 837 13,402	24,775 1,129 23,646	330 55 275	92 34 58	17 1 16	1 — 1	— — —
18,998 730 18,268	38,355 1,529 37,826	57,580 1,874 55,706	2,372 267 2,105	2,237 207 1,985	41,207 1,796 39,411	59,817 2,126 57,691	534 81 453	220 35 183	35 11 24	14 — 14	1 — 1
16,238 504 191 15,483	37,607 1,152 379 36,076	52,609 1,425 476 50,708	1,737 300 51 1,386	1,434 230 38 1,166	39,344 1,452 430 37,462	54,043 1,655 514 51,874	446 110 20 316	137 36 4 97	31 4 1 26	10 — — 10	— — — —
24,544 423 24,121	63,214 818 62,396	82,062 1,038 81,024	1,966 204 1,762	1,635 208 1,427	65,180 1,022 64,158	83,697 1,246 82,451	460 87 373	208 30 178	33 1 32	4 — 4	— — —
9,859 266 167 9,417	24,541 537 224 23,780	32,578 662 443 31,473	826 138 31 657	598 114 30 454	25,367 675 255 24,437	33,176 776 473 31,927	373 40 144 189	107 25 17 65	23 2 4 17	2 — 1 1	— — — —
9,917 294 9,623	19,748 602 19,146	31,502 744 30,758	1,578 100 1,478	1,671 150 1,521	21,326 702 20,624	33,173 894 32,279	382 34 348	118 27 91	21 3 18	4 — 4	1 — 1

ХОЗЯЙСТВА

Уѣзды и города.	Категорія хозяйствъ.		Хозяйства лицъ одинокихъ.									
			Всѣхъ наемныхъ работниковъ и прислуги.		Измѣющихъ наемныхъ работ- никовъ или прислугу въ числѣ:					Итого хо- зяйствъ лицъ оди- нокихъ.	Въ нихъ:	
			Муж- скихъ.	Жен- скихъ.	1	2 и 3	4 и 5	6—10	11 и болѣе.		М.	Ж.
	23	24								25		
ПО ГУБЕРНІИ	2.648	5.699	692	192	34	12	2	9.379	5.021	8.454		
въ городахъ	357	768	247	40	5	1	—	1.478	932	1.551		
въ уѣздахъ	2.291	4.931	445	152	29	11	2	7.861	4.089	6.903		
ПО УѢЗДАМЪ:												
1. Калужскій уѣздъ	289	484	146	26	4	1	—	950	521	786		
въ г. Калугѣ	164	252	120	18	3	1	—	518	350	494		
въ уѣздѣ	125	232	26	8	1	—	—	392	171	292		
2. Боровскій уѣздъ	189	561	36	11	1	2	—	800	553	786		
въ г. Боровскѣ	14	70	12	3	—	1	—	99	53	133		
въ уѣздѣ	175	491	24	8	1	2	—	701	500	653		
3. Жиздринскій уѣздъ	398	757	73	25	3	—	1	1.257	762	1.030		
въ г. Жиздрѣ	28	67	8	1	—	—	—	104	55	100		
въ уѣздѣ	370	690	65	24	3	—	1	1.153	707	930		
4. Нозельскій уѣздъ	266	471	79	23	3	2	—	844	489	752		
въ г. Козельскѣ	19	64	18	7	—	—	—	108	55	140		
въ г. Сухиничахъ	23	66	4	—	—	—	—	93	45	101		
въ уѣздѣ	224	341	57	16	3	2	—	643	389	511		
5. Лихвинскій уѣздъ	123	207	39	13	6	1	—	391	289	349		
въ г. Лихвинѣ	9	16	1	—	—	—	—	42	38	51		
въ уѣздѣ	114	191	23	14	6	1	—	349	251	298		
6. Малоярославецкій уѣздъ	146	436	49	12	2	1	—	646	328	656		
въ г. Малоярославецѣ	17	51	13	2	1	—	—	84	83	91		
въ уѣздѣ	129	385	36	10	1	1	—	562	245	565		
7. Медыньскій уѣздъ	326	774	56	19	—	—	1	1.177	593	1.101		
въ г. Медыни	17	45	9	3	—	—	—	74	50	112		
въ уѣздѣ	309	729	47	16	—	—	1	1.103	543	989		
8. Мещовскій уѣздъ	301	661	45	14	6	2	—	1.029	561	921		
въ г. Мещовскѣ	21	46	8	—	—	—	—	75	69	91		
въ г. Серпейскѣ	7	12	2	—	—	—	—	21	27	27		
въ уѣздѣ	273	603	35	14	6	2	—	933	465	803		
9. Мосальскій уѣздъ	265	606	67	17	4	1	—	960	491	887		
въ г. Мосальскѣ	12	22	8	2	—	—	—	44	34	54		
въ уѣздѣ	253	584	59	15	4	1	—	916	457	833		
10. Перемышльскій уѣздъ	164	314	40	17	4	—	—	539	306	847		
въ г. Перемышлѣ	10	16	12	1	1	—	—	40	27	60		
въ г. Воронинскѣ	3	13	6	—	—	—	—	22	12	27		
въ уѣздѣ	151	285	22	16	3	—	—	477	267	400		
11. Тарусскій уѣздъ	181	428	62	13	1	1	—	686	328	699		
въ г. Тарусѣ	13	28	11	2	—	—	—	54	34	68		
въ уѣздѣ	168	400	51	11	1	1	—	632	294	631		

ПО ХОЗЯЙСТВАМЪ И СОСТАВЪ ТАКОВЫХЪ.

Калужная губ.

Ч А С Т Н Ы Я.

Хозяйства лицъ, не связанныхъ родствомъ: артели, отдѣльно отъ хозяевъ живущіе рабочіе и прислуга и т. п.										Въ нихъ:		Хозяйства уродковъ: кланныхъ, общественныхъ и другихъ — батлаевъ, притовъ, закрытыхъ учебныхъ заведеній, пансіонъ, монастырей и пр.			
Число хозяйствъ, состоящихъ изъ:					Въ нихъ:	Общее число хозяйствъ:		Въ нихъ:		Число хозяйствъ:	Въ нихъ:				
2—5 лицъ.	6—10 лицъ.	11—20 лицъ.	21—50 лицъ.	Больше 50 лицъ.		М.	Ж.	М.	Ж.		М.	Ж.			
33	34	35	36	37	38					39			40	41	42
1393	962	425	140	21	2 942	21 169	3 256	195 777	493 628	628 905	186	7 945	2 365		
526	272	123	36	6	962	5 929	1 197	17 011	42 012	44 727	134	7 219	1 337		
867	691	303	104	15	1 980	15 240	2 059	178 766	451 616	584 178	52	726	1 028		
662	251	114	33	5	1 065	3 675	1 380	20 007	49 231	58 614	63	6 452	1 024		
428	163	80	21	4	696	3 696	999	8 259	20 980	21 302	55	6 219	1 012		
234	88	34	12	1	369	1 979	381	11 748	28 251	37 312	8	233	12		
63	51	20	11	8	153	2 094	157	10 533	21 923	31 155	9	148	65		
24	9	8	7	1	49	616	36	1 443	3 913	4 328	7	116	55		
39	42	12	4	7	104	1 478	121	9 088	18 008	26 827	2	32	10		
176	153	81	23	1	434	3 454	298	39 398	109 481	130 524	25	253	87		
7	7	—	—	—	14	56	15	1 189	2 657	3 093	12	190	64		
169	146	81	23	1	420	3 398	283	38 209	106 826	127 431	13	63	23		
96	90	47	16	1	250	1 926	235	19 582	56 798	67 229	13	339	70		
10	11	8	1	—	30	239	24	1 098	2 632	2 881	6	71	35		
10	17	3	—	—	30	190	12	1 117	3 227	2 881	2	15	24		
76	62	36	15	1	199	1 497	199	17 367	51 639	61 467	5	253	11		
49	45	23	8	—	125	1 011	89	13 191	39 934	46 834	8	88	12		
5	3	1	1	—	12	87	5	317	753	793	6	56	12		
44	40	22	7	—	113	944	84	12 874	39 183	46 061	2	32	—		
49	39	25	4	—	117	826	97	8 330	15 393	25 528	6	92	9		
7	8	10	1	—	26	118	38	516	1 138	1 258	6	92	9		
42	31	15	3	—	91	608	59	7 814	14 255	24 270	—	—	—		
48	44	20	7	1	120	864	188	20 295	42 664	61 106	11	119	56		
7	6	5	—	—	19	163	22	823	2 009	2 260	7	100	18		
41	38	15	7	—	101	701	166	19 472	40 655	58 846	4	19	38		
57	66	26	9	—	148	1 188	233	17 425	41 093	55 197	14	142	45		
10	10	2	—	—	24	186	18	663	1 707	1 764	9	122	42		
2	1	—	—	—	5	30	—	217	487	541	—	—	—		
45	53	24	7	—	129	972	215	16 545	38 899	52 892	3	14	3		
62	82	23	8	—	175	1 186	235	25 679	66 857	84 819	8	94	158		
4	13	1	2	—	20	185	5	487	1 241	1 305	5	76	33		
38	69	22	6	—	155	1 001	230	25 192	65 616	83 514	3	18	125		
44	42	19	1	3	109	872	140	10 498	26 545	33 803	13	105	586		
8	1	—	—	—	15	96	9	321	794	845	6	58	15		
—	3	—	—	—	1	5	1	190	272	501	1	4	—		
36	35	18	1	3	93	775	130	9 987	25 479	32 457	6	43	571		
87	100	27	20	2	216	2 033	204	10 839	23 707	34 076	16	113	253		
4	13	1	1	—	21	166	13	369	902	975	10	94	18		
83	87	24	19	2	215	1 887	191	10 470	22 805	33 101	6	19	235		

III. Численность населения по полу

Русские

Уезды, города и поселения въ уездах съ населениемъ въ 500 и болѣе душъ.	Группы возрастовъ.		Дети моложе года.		Отъ 1 года до 9 лѣтъ вѣка.		10—19		20—29		30—39		40—49	
	М.	Ж.	М.	Ж.	М.	Ж.	М.	Ж.	М.	Ж.	М.	Ж.	М.	Ж.
	2	3	4	5	6	7	8	9	10	11	12	13	14	15
ПО ГУБЕРНИИ	22.036	22.198	135.089	140.553	104.453	127.043	64.135	97.069	54.975	78.986	43.574	60.587		
изъ постоянного населенiя	21.864	22.033	134.482	139.918	101.899	126.087	58,533	93,383	50,489	78.289	42.079	60.108		
временно пребывавшихъ	172	165	607	635	2.554	956	5.622	1.686	4.486	697	2.904	479		
Въ городахъ	1.166	1.145	7.707	8.023	9.524	8.869	13.014	7.517	6.667	6.222	4.693	4.955		
изъ постоянного населенiя	1.155	1.127	7.649	7.961	9.297	8.704	11.894	7.292	6.143	6.066	4.325	4.836		
временно пребывавшихъ	11	18	58	62	227	165	1.120	225	524	156	168	119		
Въ уѣздахъ	20.870	21.053	127.382	132.530	94.920	118.174	51.121	80.552	48.308	72.764	38.881	55.632		
изъ постоянного населенiя	20.709	20.906	126.833	131.957	92.602	117.383	46.619	88.091	44.146	72.223	36.145	55.272		
временно пребывавшихъ	161	147	549	573	2.317	791	4.502	1.461	3.962	541	2.536	360		
ПО УѢЗДАМЪ:														
1. Калужскiй уѣздъ	1.947	1.942	11.883	12.224	10.376	11.964	12.585	9.588	6.897	7.759	4.867	5.849		
пост. насел.	1.926	1.919	11.807	12.146	10.045	11.790	11.279	9.350	6.069	7.641	4.443	5.746		
врем. преб.	21	23	76	78	331	174	1.306	238	628	118	424	103		
Въ г. Калугѣ (съ пригородами: Клеина и Слобода Подавалье).	569	559	3.493	3.607	5.053	4.347	9.384	3.965	3.579	3.201	2.286	2.439		
пост. насел.	565	552	3.471	3.583	4.956	4.267	8.602	3.841	3.356	3.123	2.132	2.304		
врем. преб.	4	7	22	24	99	80	782	124	223	78	154	75		
Въ уѣздѣ безъ города	1.378	1.383	8.390	8.617	5.321	7.617	3.201	5.623	3.118	4.556	2.581	3.410		
пост. насел.	1.361	1.367	8.336	8.563	5.089	7.523	2.677	5.509	2.713	4.116	2.311	3.382		
врем. преб.	17	16	54	54	332	94	524	114	405	40	270	28		
Поселенiя въ уѣздѣ съ населениемъ въ 500 и болѣе душъ.														
Дворецъ, деревня	26	22	269	223	173	184	97	118	84	99	62	77		
пост. насел.	26	22	269	223	171	183	92	118	80	99	61	76		
врем. преб.	—	—	—	—	2	1	5	—	4	—	1	1		
Дугна (Дугнинскiй заводъ), село	35	34	181	137	144	129	143	94	103	76	96	65		
пост. насел.	34	34	180	137	140	128	131	91	99	76	90	64		
врем. преб.	1	—	1	—	4	1	11	3	4	—	6	1		
Комельшино, деревня	16	14	194	194	106	117	88	113	64	92	43	51		
пост. насел.	16	14	194	193	105	117	84	113	64	92	42	51		
врем. преб.	—	—	—	1	—	—	—	—	—	—	1	—		
Ново-Скаковское, деревня	21	17	114	133	71	92	32	69	31	53	27	40		
пост. насел.	21	17	113	132	69	92	32	68	31	53	26	40		
врем. преб.	—	—	1	1	2	—	—	1	—	—	1	—		
Турминна (Слободская тожъ), де- ревня	14	19	92	101	79	94	25	64	35	60	23	34		
пост. насел.	14	19	92	103	79	94	25	63	35	60	23	34		
врем. преб.	—	—	—	—	—	—	—	—	—	—	—	—		
Каровая, деревня	12	10	105	105	75	90	38	55	44	45	31	27		
пост. насел.	12	10	105	105	75	90	38	54	44	45	31	27		
врем. преб.	—	—	—	—	—	—	—	1	—	—	—	—		
Плетневка, деревня	10	10	101	90	65	120	18	53	24	48	23	35		
пост. насел.	10	10	101	90	65	120	18	53	24	48	23	35		
врем. преб.	—	—	—	—	—	—	—	—	—	—	—	—		
Акатова, деревня	12	12	80	70	62	64	20	38	36	34	14	23		
пост. насел.	12	12	79	69	60	63	18	37	28	33	10	23		
врем. преб.	—	—	1	1	2	1	2	1	8	1	4	—		

и по десятилѣтнимъ возрастнымъ группамъ. Налужская губ.

и о д а н н ы е .

50—59		60—69		70—79		80—89		90—99		100—109		110 и больше.		Неизвестнаго возраста.		И Т О Г О .			Сверхъ того иностранныхъ подданныхъ.	
М.	Ж.	М.	Ж.	М.	Ж.	М.	Ж.	М.	Ж.	М.	Ж.	М.	Ж.	М.	Ж.	М.	Ж.	Обоего пола.	М.	Ж.
37 342	49 838	24 326	33 756	12017	16236	2900	3977	369	572	27	52	2	6	243	233	501 388	631 106	1.132.494	185	164
35,056	49,390	23,595	33,402	11828	16065	2855	3938	363	564	17	52	1	6	173	212	482,405	625,447	1,107,852	—	—
1,686	410	631	354	180	171	45	39	6	8	10	—	—	—	70	21	18,983	5,619	24,602	—	—
1,193	4,088	2,019	3,284	939	1,509	204	339	19	40	2	5	—	—	31	23	49,198	46,019	95,217	33	45
2,954	3,085	1,892	3,218	899	1,480	194	334	36	39	2	3	—	—	24	20	46,464	45,067	91,531	—	—
239	103	127	66	40	29	10	5	3	1	—	—	—	—	7	3	2,734	932	3,686	—	—
34,149	45,750	22,207	30,472	11078	14727	2696	3638	310	532	25	47	2	6	212	210	452,190	585,087	1,037,277	152	119
32,702	45,405	21,703	30,184	10929	14585	2661	3604	327	525	15	47	1	6	149	192	435,941	580,380	1,016,321	—	—
1,447	345	504	288	149	142	35	34	3	7	10	—	—	—	63	18	16,249	4,707	20,956	—	—
3 604	4 716	2 300	3 423	1 055	1 615	253	423	41	48	1	4	—	—	49	43	55 858	59 598	115 256	25	40
3,358	4,613	2,204	3,371	1,016	1,582	244	412	38	45	1	4	—	—	30	33	52,460	58,632	111,112	—	—
246	103	96	52	39	33	9	11	3	3	—	—	—	—	19	10	3,198	946	4,144	—	—
1,477	1,907	833	1,429	392	648	71	140	16	15	—	2	—	—	31	16	27,176	22,277	49,453	23	37
1,370	1,844	789	1,398	372	631	66	135	14	14	—	2	—	—	14	13	25,707	21,769	47,476	—	—
107	63	44	31	20	17	5	5	2	1	—	—	—	—	7	3	1,469	1,077	2,546	—	—
2,127	2,809	1,407	1,994	663	907	182	283	25	33	1	2	—	—	28	27	28,282	37,321	65,803	2	3
1,988	2,769	1,415	1,973	644	951	178	277	24	31	1	2	—	—	16	20	26,753	36,883	63,636	—	—
139	40	52	21	19	16	4	6	1	2	—	—	—	—	12	7	1,729	438	2,167	—	—
30	59	24	34	15	29	2	8	2	1	—	—	—	—	—	—	784	854	1,638	—	—
29	59	24	34	15	29	2	8	2	1	—	—	—	—	—	—	771	852	1,623	—	—
1	—	—	—	—	—	—	—	—	—	—	—	—	—	—	—	13	2	15	—	—
47	38	23	27	7	17	—	4	—	—	—	—	—	—	1	—	779	621	1,400	—	—
38	37	20	27	7	17	—	3	—	—	—	—	—	—	1	—	740	616	1,356	—	—
9	1	3	—	—	—	—	—	—	—	—	—	—	—	—	—	39	5	44	—	—
29	47	32	37	11	18	4	6	1	—	—	—	—	—	—	—	688	688	1,276	—	—
29	47	32	37	11	18	4	6	1	—	—	—	—	—	—	—	582	688	1,270	—	—
—	—	—	—	—	—	—	—	—	—	—	—	—	—	—	—	—	6	6	—	—
28	35	15	20	10	16	3	11	—	—	—	—	—	—	—	1	352	488	840	—	—
28	35	15	20	10	16	3	11	—	—	—	—	—	—	—	1	348	486	834	—	—
—	—	—	—	—	—	—	—	—	—	—	—	—	—	—	—	4	2	6	—	—
25	33	15	25	9	8	1	2	—	—	—	—	—	—	2	—	320	442	762	—	—
25	33	15	25	9	8	1	2	—	—	—	—	—	—	2	—	320	441	761	—	—
—	—	—	—	—	—	—	—	—	—	—	—	—	—	—	—	—	1	1	—	—
20	27	15	19	7	7	—	3	—	—	—	—	—	—	—	—	347	388	735	—	—
20	27	15	19	7	7	—	3	—	—	—	—	—	—	—	—	347	387	734	—	—
—	—	—	—	—	—	—	—	—	—	—	—	—	—	—	—	—	1	1	—	—
12	23	16	22	14	13	1	2	—	—	—	—	—	—	—	—	284	416	700	—	—
12	23	16	22	14	13	1	2	—	—	—	—	—	—	—	—	284	416	700	—	—
15	18	13	18	7	4	1	1	1	—	—	—	—	—	—	—	261	282	543	—	—
14	18	10	18	7	4	1	1	1	—	—	—	—	—	—	—	240	278	518	—	—
1	—	3	—	—	—	—	—	—	—	—	—	—	—	—	—	21	4	25	—	—

Калужная губ. III. (Продолжение). Численность населения по полу
Русские

Уезды, города и поселения въ уездахъ съ населеніемъ въ 500 и болѣе душъ.	Группы возрастовъ.		Дѣти моложе года.		Отъ 1 года до 9 лѣтъ вкл.		10—19		20—29		30—39		40—49	
	М.	Ж.	М.	Ж.	М.	Ж.	М.	Ж.	М.	Ж.	М.	Ж.	М.	Ж.
	2	3	4	5	6	7	8	9	10	11	12	13	14	15
2. Боровскій уѣздъ	1.031	1.087	6.211	6.722	3.779	5.762	2.256	4.282	2.313	3.779	2.100	3.238		
пост. насел.	1.023	1.074	6.171	6.687	3.707	5.711	2.056	4.171	2.114	3.752	1.984	3.211		
врем. преб.	8	13	40	35	72	51	200	111	199	27	116	27		
Въ г. Боровскѣ (съ пригородами: Высокская Слобода и Родичинская Слобода)	86	113	729	799	763	891	737	703	608	518	466	462		
пост. насел.	84	109	721	791	747	869	677	686	563	505	432	454		
врем. преб.	2	3	8	8	16	22	60	17	45	13	34	8		
Въ уѣздѣ безъ города	945	975	5.482	5.923	3.016	4.871	1.519	3.579	1.705	3.261	1.624	2.776		
пост. насел.	919	965	5.450	5.896	2.960	4.842	1.379	3.185	1.551	3.247	1.552	2.757		
врем. преб.	6	10	32	27	56	29	140	94	154	14	82	19		
Поселенія въ уѣздѣ съ населеніемъ въ 500 и болѣе душъ.														
Мальково, село (деревня)	17	20	80	93	85	75	60	70	63	45	49	56		
пост. насел.	17	20	80	93	80	75	55	68	59	45	38	55		
врем. преб.	—	—	—	—	5	—	—	—	—	—	—	—		
Русиново, село	13	11	88	92	55	71	53	61	64	68	35	53		
пост. насел.	13	11	88	92	55	71	53	61	64	68	35	53		
врем. преб.	—	—	—	—	—	—	—	—	—	—	—	—		
Каменское, село	15	17	95	94	45	71	16	52	18	54	24	58		
пост. насел.	15	17	95	94	44	71	16	52	17	54	24	58		
врем. преб.	—	—	—	—	1	—	—	—	—	—	—	—		
Тарутино, село	13	11	88	72	45	70	43	68	26	48	40	57		
пост. насел.	13	11	87	71	42	69	40	66	22	47	37	56		
врем. преб.	—	—	1	1	3	1	3	2	4	1	3	1		
Юрьевское, село	16	11	72	79	40	84	19	43	16	39	10	34		
пост. насел.	16	11	72	77	39	84	17	43	16	38	10	34		
врем. преб.	—	—	—	—	—	—	—	—	—	—	—	—		
3. Жиздринскій уѣздъ	4.538	4.548	30.002	30.817	25.238	27.913	13.326	20.565	12.058	16.357	9.231	11.965		
пост. насел.	4.519	4.537	29.936	30.721	24.519	27.759	12.072	20.534	10.943	16.263	8.591	11.891		
врем. преб.	19	11	66	96	719	154	1.254	211	1.115	94	640	74		
Въ г. Жиздринѣ	79	99	568	601	630	757	484	458	349	349	277	290		
пост. насел.	77	98	558	594	608	730	433	436	308	332	246	283		
врем. преб.	2	1	10	7	22	27	51	22	41	17	31	7		
Въ уѣздѣ безъ города	4.459	4.449	29.434	30.216	24.608	27.156	12.842	20.107	11.709	16.008	8.954	11.675		
пост. насел.	4.442	4.439	29.378	30.127	23.911	27.029	11.639	19.918	10.635	15.931	8.345	11.608		
врем. преб.	17	10	56	89	697	127	1.203	189	1.074	77	609	67		
Поселенія въ уѣздѣ съ населеніемъ въ 500 и болѣе душъ.														
Людниново, село	117	167	796	807	940	780	756	568	566	398	380	356		
пост. насел.	115	165	792	801	860	766	616	514	459	392	319	348		
врем. преб.	2	2	4	6	80	14	140	14	107	6	61	8		
Песоченскій Верхній Заводъ, село	72	79	560	604	544	556	377	337	349	350	216	259		
пост. насел.	71	79	558	599	520	552	332	334	308	349	187	254		
врем. преб.	1	—	2	5	24	4	45	3	41	1	29	5		
Подбужье, село	77	82	517	466	423	428	210	375	224	313	193	188		
пост. насел.	77	82	510	461	406	422	197	364	208	308	179	187		
врем. преб.	—	—	7	5	17	6	13	11	16	4	14	1		
Плохино, село	56	61	327	321	335	329	245	247	181	188	128	156		
пост. насел.	55	61	326	319	332	327	229	243	166	186	121	153		
врем. преб.	1	—	1	2	3	2	16	4	15	2	7	1		
Буяновичи, село	68	62	317	298	285	301	154	201	141	171	132	125		
пост. насел.	68	62	317	297	283	301	152	201	141	171	130	125		
врем. преб.	—	—	—	1	2	—	—	—	—	—	—	—		

И ПО ДЕСЯТИЛѢТНЫМЪ ВОЗРАСТНЫМЪ ГРУППАМЪ.

Калужная губ.

ПО ДАННЫМЪ.

50—59		60—69		70—79		80—89		90—99		100—109		110 и болѣе.		Неопредѣленнаго возраста.		И Т О Г О.			Сверхъ того иностранныхъ подданныхъ.		
М.	Ж.	М.	Ж.	М.	Ж.	М.	Ж.	М.	Ж.	М.	Ж.	М.	Ж.	М.	Ж.	М.	Ж.	Обоего пола.	М.	Ж.	
14	15	16	17	18	19	20	21	22	23	24	25	26	27	28	29	30	31	32	33	34	
1.930	2.832	1.514	2.200	729	1.055	173	233	14	15	—	1	1	—	6	3	22.057	31.209	53.266	14	11	
1.852	2.808	1.479	2.173	714	1.015	169	232	14	15	—	1	—	—	6	2	21.289	30.883	52.172	—	—	
78	24	35	27	15	9	4	1	—	—	—	—	—	—	1	1	768	326	1.094	—	—	
311	387	216	333	83	145	27	29	3	2	—	—	—	—	—	1	4.029	4.382	8.411	2	1	
285	382	201	326	74	143	25	29	3	2	—	—	—	—	—	1	3.812	4.297	8.109	—	—	
26	5	15	7	9	2	2	—	—	—	—	—	—	—	—	—	217	85	302	—	—	
1.619	2.445	1.298	1.867	616	910	146	204	11	13	—	1	1	—	6	2	18.028	26.827	44.855	12	10	
1.567	2.426	1.278	1.847	610	903	144	203	11	13	—	1	—	—	6	1	17.477	26.586	44.063	—	—	
52	19	20	20	6	7	2	1	—	—	—	—	—	—	—	1	551	241	792	—	—	
33	39	19	25	19	15	3	4	—	—	—	—	—	—	1	—	431	440	871	—	—	
30	37	19	25	17	15	3	4	—	—	—	—	—	—	1	—	392	435	827	—	—	
5	2	—	2	—	—	—	—	—	—	—	—	—	—	—	—	39	5	44	—	—	
26	44	10	21	9	4	3	4	—	—	—	—	—	—	—	—	356	430	786	1	2	
26	44	10	21	9	4	3	4	—	—	—	—	—	—	—	—	356	429	785	—	—	
—	—	—	—	—	—	—	—	—	—	—	—	—	—	—	—	—	—	1	—	—	
35	50	26	40	13	13	2	2	1	—	—	—	—	—	—	—	290	451	741	—	—	
35	50	26	40	13	13	2	2	1	—	—	—	—	—	—	—	288	451	739	—	—	
—	—	—	—	—	—	—	—	—	—	—	—	—	—	—	—	2	—	2	—	—	
28	34	13	28	8	22	2	5	—	1	—	—	—	—	—	—	306	416	722	1	—	
27	33	13	27	7	19	2	5	—	1	—	—	—	—	—	—	290	405	695	—	—	
1	1	—	1	1	1	—	—	—	—	—	—	—	—	—	—	16	11	27	—	—	
14	12	22	22	9	8	1	—	1	—	—	—	—	—	—	—	220	352	572	—	—	
14	12	20	22	9	8	1	—	1	—	—	—	—	—	—	—	215	349	564	—	—	
—	—	2	—	—	—	—	—	—	—	—	—	—	—	—	—	5	3	8	—	—	
7.879	9.508	4.702	5.712	2.077	2.438	526	630	74	86	3	8	—	3	51	34	109.705	130.584	240.289	31	27	
7.512	9.450	4.592	5.666	2.044	2.415	517	624	74	86	3	8	—	3	23	30	105.345	129.807	235.152	—	—	
367	58	110	46	33	23	9	6	—	—	—	—	—	—	28	4	4.160	777	5.117	—	—	
219	275	169	209	61	94	8	22	3	2	—	—	—	—	1	—	2.847	3.157	6.004	—	—	
205	267	156	203	59	92	7	22	3	2	—	—	—	—	—	—	2.660	3.060	5.720	—	—	
14	8	13	6	2	2	1	—	—	—	—	—	—	—	—	—	187	97	284	—	—	
7.660	9.233	4.533	5.503	2.016	2.344	518	608	71	84	3	7	—	3	51	34	106.858	127.427	234.285	31	27	
7.107	9.183	4.436	5.463	1.985	2.323	510	602	71	84	3	7	—	3	23	30	102.685	126.747	229.432	—	—	
353	50	97	40	31	21	8	6	—	—	—	—	—	—	28	4	4.173	680	4.853	—	—	
279	289	173	220	56	82	10	24	—	4	—	1	—	—	10	4	4.083	3.700	7.783	1	—	
246	288	162	217	56	76	10	23	—	4	—	1	—	—	10	4	3.645	3.639	7.284	—	—	
33	1	11	3	—	6	—	1	—	—	—	—	—	—	—	—	438	61	499	—	—	
133	160	90	166	32	56	9	15	1	1	—	—	—	—	4	6	2.387	2.589	4.976	5	2	
125	159	87	166	32	56	9	15	1	1	—	—	—	—	—	2	2.230	2.566	4.796	—	—	
8	1	3	—	—	—	—	—	—	—	—	—	—	—	—	4	4	157	23	180	—	—
135	141	88	83	23	25	5	1	—	—	—	—	—	—	—	—	1.895	2.103	3.998	—	—	
127	139	82	82	23	25	5	1	—	—	—	—	—	—	—	—	1.813	2.071	3.884	—	—	
8	4	6	1	1	—	—	—	—	—	—	—	—	—	—	—	82	32	114	—	—	
132	146	59	67	28	33	6	14	1	2	—	—	—	—	—	1	1.499	1.664	3.063	2	—	
123	146	58	67	28	33	6	14	1	2	—	—	—	—	—	1	1.440	1.552	2.999	—	—	
9	—	1	—	—	—	—	—	—	—	—	—	—	—	—	—	53	31	84	—	—	
95	82	51	44	6	15	4	2	—	—	—	—	—	—	—	—	1.253	1.301	2.554	—	—	
94	81	51	44	6	15	4	2	—	—	—	—	—	—	—	—	1.246	1.299	2.545	—	—	
1	—	—	—	—	—	—	—	—	—	—	—	—	—	—	—	7	2	9	—	—	

Налужинная губ. III. (Продолжение). Численность населения по полу
Русские

Уезды, города и поселе- ния въ уездахъ съ на- селениемъ въ 500 и болѣе душъ.	Группы возрастовъ.		Дѣти моложе года.		Отъ 1 года до 9 лѣтъ вѣк.		10—19		20—29		30—39		40—49	
	М.	Ж.	М.	Ж.	М.	Ж.	М.	Ж.	М.	Ж.	М.	Ж.	М.	Ж.
	1	2	3	4	5	6	7	8	9	10	11	12	13	
Брянск (Толстошеево), село.	45	43	315	287	229	280	72	187	73	159	100	140		
пост. насел.	45	43	313	285	230	288	53	184	62	158	90	139		
врем. преб.	—	—	2	2	9	1	19	3	11	1	10	1		
Кранива, село.	41	42	314	322	264	340	150	204	142	167	89	108		
пост. насел.	41	42	314	320	263	340	147	203	140	167	88	108		
врем. преб.	—	—	—	2	1	—	3	1	2	—	1	—		
Милышево, сельцо.	40	42	319	302	237	275	80	212	70	163	62	111		
пост. насел.	40	42	319	302	233	275	75	212	67	163	60	111		
врем. преб.	—	—	—	—	4	—	5	—	3	—	2	—		
Моплова, деревня.	40	56	282	286	210	233	108	214	100	148	69	108		
пост. насел.	40	56	282	286	208	235	101	214	92	148	64	108		
врем. преб.	—	—	—	—	2	—	7	—	8	—	5	—		
Хвостовичи (Хвостовичи), село.	57	44	251	260	246	213	144	178	135	141	93	101		
пост. насел.	57	44	254	260	243	213	144	178	134	141	90	101		
врем. преб.	—	—	—	—	3	—	—	—	1	—	3	—		
Слобода (Межелухова Слобода), де- ревня.	49	37	267	231	206	251	131	158	143	159	87	111		
пост. насел.	49	37	267	231	200	251	126	158	146	159	83	111		
врем. преб.	—	—	—	—	6	—	5	—	7	—	4	—		
Ловать, село.	39	44	248	252	231	222	139	190	125	129	86	86		
пост. насел.	39	44	247	252	228	222	129	190	113	128	77	86		
врем. преб.	—	—	1	—	3	—	10	—	12	1	9	—		
Сукремльскій заводъ (Сукремль, Сукремль), село.	31	28	230	231	202	219	167	135	145	108	99	111		
пост. насел.	30	27	226	227	197	216	136	132	110	103	87	110		
врем. преб.	1	1	4	4	5	3	31	3	35	5	12	1		
Пеневичи, село.	29	26	213	198	210	199	144	186	111	132	99	87		
пост. насел.	29	26	213	197	219	199	137	186	105	131	95	87		
врем. преб.	—	—	—	1	11	—	7	—	6	1	4	—		
Нехочи, деревня.	48	49	243	218*	208	219	70	210	52	128	58	87		
пост. насел.	48	49	243	218	206	218	69	210	49	128	57	87		
врем. преб.	—	—	—	—	2	1	1	—	3	—	1	—		
Улемь, село.	31	30	219	226	212	213	74	138	68	114	78	80		
пост. насел.	31	30	219	225	212	213	73	134	65	113	78	79		
врем. преб.	—	—	—	1	—	—	1	4	3	1	—	1		
Дятково, село.	34	27	227	210	200	212	98	139	96	98	75	75		
пост. насел.	34	27	225	209	199	210	98	138	91	97	73	75		
врем. преб.	—	—	2	1	1	2	1	1	5	1	2	—		
Зимницы (Земницы-Праговань), село.	23	30	192	216	192	188	100	114	123	134	74	77		
пост. насел.	23	30	192	216	191	188	100	114	122	134	73	77		
врем. преб.	—	—	—	—	1	—	—	—	1	—	1	—		
Елдахова, деревня.	27	29	215	215	187	159	88	148	95	119	66	74		
пост. насел.	27	29	215	215	183	159	85	148	93	119	63	74		
врем. преб.	—	—	—	—	4	—	3	—	2	—	3	—		
Хотькова, сельцо.	31	28	170	177	173	153	114	111	127	112	73	67		
пост. насел.	31	28	170	177	164	153	107	100	104	112	54	67		
врем. преб.	—	—	—	—	9	2	27	2	23	—	19	—		
Старница, деревня.	37	34	180	181	151	145	98	144	95	112	58	65		
пост. насел.	37	34	180	181	151	145	96	144	94	112	58	65		
врем. преб.	—	—	—	—	—	—	2	—	1	—	—	—		
Весняны, село.	32	25	184	208	184	159	83	111	98	106	61	64		
пост. насел.	32	25	184	208	180	159	81	111	93	106	59	64		
врем. преб.	—	—	—	—	4	—	2	—	5	—	2	—		
Огорь, село.	20	16	192	176	175	167	81	133	60	102	61	81		
пост. насел.	20	16	192	176	171	166	76	133	58	102	59	81		
врем. преб.	—	—	—	—	4	1	5	—	2	1	2	—		
Медянцево, деревня.	2	6	184	218	146	180	91	112	84	108	68	82		
пост. насел.	2	6	184	218	141	180	90	112	83	108	66	81		
врем. преб.	—	—	—	—	5	—	1	—	1	—	2	1		

и по десятилетнимъ возрастнымъ группамъ.

Калужская губ.

поданные.

50—59		60—69		70—79		80—89		90—99		100—109		110 и болѣе.		Неизвестнаго возраста.		И Т О Г О.			Сверхъ того иностранныхъ поданныхъ.	
М.	Ж.	М.	Ж.	М.	Ж.	М.	Ж.	М.	Ж.	М.	Ж.	М.	Ж.	М.	Ж.	М.	Ж.	Обоего пола.	М.	Ж.
14	15	16	17	18	19	20	21	22	23	24	25	26	27	28	29	30	31	32	33	34
86	104	66	88	37	47	8	8	3	1	—	—	—	—	1	4	1.035	1.357	2.392	—	—
80	104	64	87	37	45	8	8	3	1	—	—	—	—	1	4	976	1.346	2.322	—	—
6	—	2	—	—	—	—	—	—	—	—	—	—	—	—	—	59	11	70	—	—
74	92	39	37	16	13	3	3	—	—	—	—	—	—	—	—	1.132	1.228	2.360	—	—
74	92	39	37	16	13	3	3	—	—	—	—	—	—	—	—	1.125	1.225	2.350	—	—
—	—	—	—	—	—	—	—	—	—	—	—	—	—	—	—	7	3	10	—	—
84	102	38	49	15	31	3	11	2	1	—	—	—	—	—	—	950	1.299	2.249	—	—
83	102	38	49	15	31	3	11	2	1	—	—	—	—	—	—	935	1.299	2.234	—	—
1	—	—	—	—	—	—	—	—	—	—	—	—	—	—	—	15	—	15	—	—
64	94	41	51	26	17	2	4	—	—	—	—	—	—	1	—	943	1.213	2.156	—	—
61	94	41	51	26	17	1	4	—	—	—	—	—	—	1	—	917	1.213	2.130	—	—
3	—	—	—	—	—	—	—	—	—	—	—	—	—	—	—	—	26	26	—	—
65	77	15	49	18	24	4	2	—	—	—	—	—	—	—	—	1.051	1.089	2.140	—	—
63	77	15	49	18	24	4	2	—	—	—	—	—	—	—	—	1.042	1.089	2.131	—	—
2	—	—	—	—	—	—	—	—	—	—	—	—	—	—	—	9	—	9	—	—
90	74	46	49	15	14	5	—	—	1	—	—	—	—	—	—	1.039	1.085	2.124	—	—
88	74	46	49	15	14	5	—	—	1	—	—	—	—	—	—	1.015	1.085	2.100	—	—
2	—	—	—	—	—	—	—	—	—	—	—	—	—	—	—	24	—	24	—	—
85	87	44	44	18	27	3	6	—	1	—	—	—	—	—	—	1.018	1.088	2.106	—	—
80	85	43	41	18	27	3	6	—	1	—	—	—	—	—	—	977	1.082	2.059	—	—
5	2	1	3	—	—	—	—	—	—	—	—	—	—	—	—	41	6	47	—	—
68	68	33	58	12	18	1	8	—	—	—	—	—	—	—	—	988	984	1.972	—	—
54	64	31	54	12	18	1	8	—	—	—	—	—	—	—	—	884	959	1.843	—	—
14	4	2	4	—	—	—	—	—	—	—	—	—	—	—	—	104	25	129	—	—
76	72	32	33	12	13	1	2	—	—	—	—	—	—	—	—	947	948	1.895	—	—
76	72	32	33	12	13	1	2	—	—	—	—	—	—	—	—	919	946	1.865	—	—
—	—	—	—	—	—	—	—	—	—	—	—	—	—	—	—	28	2	30	—	—
64	71	45	38	11	22	3	—	—	—	—	—	—	—	—	—	799	1.045	1.844	—	—
62	71	45	38	11	22	3	—	—	—	—	—	—	—	—	—	790	1.044	1.834	—	—
2	—	—	—	—	—	—	—	—	—	—	—	—	—	—	—	9	1	10	—	—
70	76	35	36	12	24	3	7	1	2	—	—	—	—	—	—	803	946	1.749	—	—
68	75	34	36	12	24	3	7	1	2	—	—	—	—	—	—	796	938	1.734	—	—
10	1	—	—	—	—	—	—	—	—	—	—	—	—	—	—	7	8	15	—	—
40	40	23	30	2	17	1	—	—	1	—	—	—	—	—	—	797	891	1.688	—	—
40	40	23	29	2	16	1	—	—	1	—	—	—	—	—	—	788	884	1.672	—	—
—	—	—	—	—	—	—	—	—	—	—	—	—	—	—	—	9	7	16	—	—
59	79	23	21	7	10	1	3	—	3	—	—	—	—	—	—	794	875	1.669	—	—
59	79	23	21	7	10	1	3	—	3	—	—	—	—	—	—	791	875	1.666	—	—
—	—	—	—	—	—	—	—	—	—	—	—	—	—	—	—	3	—	3	—	—
56	67	22	26	11	18	—	2	—	—	—	—	—	—	—	—	767	857	1.624	—	—
53	67	22	26	11	18	—	2	—	—	—	—	—	—	—	—	752	857	1.609	—	—
3	—	—	—	—	—	—	—	—	—	—	—	—	—	—	—	15	—	15	—	—
44	53	16	48	11	10	5	2	—	—	—	—	—	—	—	—	804	763	1.567	—	—
34	52	15	48	11	10	5	2	—	—	—	—	—	—	—	—	715	758	1.473	—	—
10	1	—	—	—	—	—	—	—	—	—	—	—	—	—	—	89	5	94	—	—
68	67	45	44	13	16	8	2	—	1	—	—	—	—	—	—	753	811	1.564	—	—
68	67	45	44	13	16	8	2	—	1	—	—	—	—	—	—	750	811	1.561	—	—
—	—	—	—	—	—	—	—	—	—	—	—	—	—	—	—	3	—	3	—	—
45	55	28	21	11	4	4	2	—	—	—	—	—	—	—	—	710	755	1.485	—	—
44	55	26	21	11	4	4	2	—	—	—	—	—	—	—	—	714	755	1.469	—	—
1	—	—	—	—	—	—	—	—	—	—	—	—	—	—	—	16	—	16	—	—
51	66	34	36	13	11	3	6	—	1	—	—	—	—	—	—	690	795	1.485	—	—
49	66	34	36	13	11	3	6	—	1	—	—	—	—	—	—	675	793	1.468	—	—
2	—	—	—	—	—	—	—	—	—	—	—	—	—	—	—	15	2	17	—	—
48	48	31	29	13	15	4	4	—	3	—	—	—	—	—	—	671	805	1.476	—	—
46	48	31	29	13	15	4	4	—	3	—	—	—	—	—	—	660	804	1.464	—	—
2	—	—	—	—	—	—	—	—	—	—	—	—	—	—	—	11	1	12	—	—

Уѣзды, города и поселенія въ уѣздахъ съ населеніемъ въ 500 и болѣе душъ.	Группы возрастовъ.		Дѣти моложе года.		Отъ 1 года до 9 лѣтъ вкл.		10—19		20—29		30—39		40—49	
	М.	Ж.	М.	Ж.	М.	Ж.	М.	Ж.	М.	Ж.	М.	Ж.	М.	Ж.
Вернее, село	25	25	171	160	158	173	110	131	86	78	68	79		
пос. насел.	25	25	171	160	157	173	110	130	84	78	68	79		
врем. преб.	—	—	—	—	1	—	—	1	2	—	—	—	—	—
Кидьнь, село	28	15	207	203	152	171	64	144	34	84	34	77		
пос. насел.	28	15	207	203	152	171	63	144	33	84	32	77		
врем. преб.	—	—	—	—	—	—	1	—	1	—	2	—	—	—
Колодницы (Колоднцы), село	12	22	167	169	152	154	90	99	80	100	57	82		
пос. насел.	12	22	167	169	152	154	90	99	80	100	57	82		
врем. преб.	—	—	—	—	—	—	—	—	—	—	—	—	—	—
Берестна, село	19	24	247	229	117	168	29	133	32	98	32	61		
пос. насел.	19	24	247	229	117	168	28	133	30	98	31	61		
врем. преб.	—	—	—	—	—	—	1	—	2	—	1	—	—	—
Думеничскій чугуно-шлавн-литый заводъ г-ва Пылаковъ и Лябунского, село	24	17	117	141	198	75	216	79	195	54	92	46		
пос. насел.	24	17	117	137	112	72	128	78	103	54	48	41		
врем. преб.	—	—	—	4	66	3	88	1	92	—	44	5		
Любышь, село	30	40	153	190	142	140	63	137	63	82	40	64		
пос. насел.	29	40	153	190	137	140	61	135	57	82	37	63		
врем. преб.	1	—	—	—	5	—	2	2	6	—	3	1		
Волое, деревня	27	25	148	186	133	133	71	114	54	82	52	83		
пос. насел.	27	25	148	185	133	133	70	114	54	81	52	83		
врем. преб.	—	—	—	1	—	—	—	—	—	1	—	—	—	—
Стайки, деревня	18	24	188	169	137	143	73	124	63	96	35	53		
пос. насел.	18	24	188	167	136	142	72	124	63	96	35	53		
врем. преб.	—	—	—	2	1	1	—	—	—	—	1	—	—	—
Кленъ (Дмитріевское), село	18	11	182	199	124	160	68	118	54	70	41	65		
пос. насел.	18	11	182	199	122	160	64	118	50	70	37	65		
врем. преб.	—	—	—	—	2	—	4	—	4	—	4	—	—	—
Дубна, деревня	4	6	161	179	113	124	93	118	65	94	47	67		
пос. насел.	4	6	161	179	111	124	89	118	64	94	44	66		
врем. преб.	—	—	—	—	2	—	4	—	1	—	3	—	—	—
Мелехова, деревня	34	29	154	157	132	160	77	116	73	83	47	54		
пос. насел.	34	29	154	157	130	160	74	116	73	83	43	54		
врем. преб.	—	—	—	—	2	—	3	—	—	—	4	—	—	—
Высокая, деревня	20	19	138	139	134	156	31	96	48	112	38	83		
пос. насел.	20	19	138	139	132	156	31	96	48	112	37	83		
врем. преб.	—	—	—	—	2	—	—	—	—	—	1	—	—	—
Маклаки, село	27	17	150	162	115	125	65	119	51	76	40	55		
пос. насел.	27	17	150	162	114	124	65	118	50	75	40	54		
врем. преб.	—	—	—	—	1	—	—	1	1	—	—	—	—	—
Полудово, деревня	20	28	168	161	145	139	62	84	66	70	34	53		
пос. насел.	20	28	168	161	140	139	58	84	65	70	34	53		
врем. преб.	—	—	—	—	5	—	4	—	1	—	—	—	—	—
Зыкѣво (Зыкѣво), село	21	26	133	147	113	136	66	108	81	76	47	61		
пос. насел.	21	26	133	147	112	136	67	108	78	76	47	61		
врем. преб.	—	—	—	—	1	—	—	—	3	—	—	—	—	—
Холмищи, село	19	14	128	149	142	137	60	92	51	89	43	67		
пос. насел.	19	14	128	149	134	137	45	92	49	89	35	67		
врем. преб.	—	—	—	—	8	—	15	—	2	—	8	—	—	—
Афанасово, село	29	16	158	158	120	136	42	98	51	88	43	58		
пос. насел.	29	16	158	158	120	136	40	98	49	88	42	58		
врем. преб.	—	—	—	—	—	—	2	—	2	—	1	—	—	—
Щигры, деревня	21	17	130	137	125	132	68	78	90	65	65	54		
пос. насел.	21	17	130	137	119	131	56	77	66	65	55	54		
врем. преб.	—	—	—	—	6	1	12	1	24	—	10	—	—	—

и по десятилѣтнимъ возрастнымъ группамъ.

Налуэюная губ.

подданные.

50—59		60—69		70—79		80—89		90—99		100—109		110 и болѣе.		Неизвѣстнаго возраста.		ИТОГО.			Сверхъ того иностранныхъ подданныхъ.	
М.	Ж.	М.	Ж.	М.	Ж.	М.	Ж.	М.	Ж.	М.	Ж.	М.	Ж.	М.	Ж.	М.	Ж.	Обовго подв.	М.	Ж.
14	15	16	17	18	19	20	21	22	23	24	25	26	27	28	29	30	31	32	33	34
55	58	24	26	16	16	3	5	1	3	—	—	—	—	1	—	718	754	1.472	—	—
55	57	24	26	16	16	3	5	1	3	—	—	—	—	1	—	715	752	1.467	—	—
—	1	—	—	—	—	—	—	—	—	—	—	—	—	—	—	—	2	5	—	—
36	73	27	28	14	17	4	6	1	—	—	—	—	—	—	—	601	818	1.419	—	—
36	73	27	28	14	17	4	6	1	—	—	—	—	—	—	—	597	818	1.415	—	—
—	—	—	—	—	—	—	—	—	—	—	—	—	—	—	—	—	4	4	—	—
53	56	36	34	16	18	1	3	—	1	—	—	—	—	—	—	664	738	1.402	—	—
53	56	36	34	16	17	1	3	—	1	—	—	—	—	—	—	664	737	1.401	—	—
—	—	—	—	—	—	—	—	—	—	—	—	—	—	—	—	—	1	1	—	—
43	64	22	27	4	9	1	—	1	—	—	—	—	—	—	—	567	813	1.380	—	—
43	64	22	27	4	8	1	—	1	—	—	—	—	—	—	—	563	812	1.375	—	—
—	—	—	—	—	—	—	—	—	—	—	—	—	—	—	—	—	4	1	—	—
—	—	—	—	—	—	—	—	—	—	—	—	—	—	—	—	—	—	5	—	—
—	—	—	—	—	—	—	—	—	—	—	—	—	—	—	—	—	—	—	—	—
55	19	14	16	2	2	2	—	—	—	—	—	—	—	—	—	915	449	1.364	2	2
27	17	11	14	2	1	2	—	—	—	—	—	—	—	—	—	594	431	1.025	—	—
28	2	3	2	—	1	—	—	—	—	—	—	—	—	—	—	321	18	339	—	—
35	40	33	40	5	16	1	1	—	1	—	—	—	—	—	—	565	760	1.325	—	—
34	49	32	40	5	16	1	1	—	1	—	—	—	—	—	—	546	757	1.303	—	—
1	—	1	—	—	—	—	—	—	—	—	—	—	—	—	—	19	3	22	—	—
51	59	34	28	7	17	1	8	—	1	—	—	—	—	—	—	578	736	1.314	—	—
50	59	34	28	7	17	1	8	—	1	—	—	—	—	—	—	576	734	1.310	—	—
1	—	—	—	—	—	—	—	—	—	—	—	—	—	—	—	—	2	2	4	—
44	38	15	36	7	6	3	2	—	—	—	—	—	—	—	—	583	691	1.274	—	—
43	38	15	36	7	6	3	2	—	—	—	—	—	—	—	—	580	687	1.267	—	—
1	—	—	—	—	—	—	—	—	—	—	—	—	—	—	—	—	3	4	—	—
29	36	31	36	8	10	—	—	—	—	—	—	—	—	—	—	559	705	1.264	—	—
28	36	30	36	8	10	—	—	—	—	—	—	—	—	—	—	549	705	1.254	—	—
1	—	1	—	—	—	—	—	—	—	—	—	—	—	—	—	16	—	16	—	—
57	56	34	28	7	5	2	—	—	—	—	—	—	—	—	—	581	677	1.260	—	—
54	56	34	28	7	5	2	—	—	—	—	—	—	—	—	—	570	676	1.246	—	—
1	—	—	—	—	—	—	—	—	—	—	—	—	—	—	—	13	1	14	—	—
38	41	22	25	8	7	1	1	—	—	—	—	—	—	—	—	586	673	1.259	—	—
38	41	21	25	8	7	1	1	—	—	—	—	—	—	—	—	576	673	1.249	—	—
—	—	—	—	—	—	—	—	—	—	—	—	—	—	—	—	—	10	10	—	—
42	61	31	42	14	17	1	5	—	1	—	—	—	—	—	—	497	731	1.228	—	—
41	61	31	42	14	17	1	5	—	1	—	—	—	—	—	—	493	711	1.204	—	—
1	—	—	—	—	—	—	—	—	—	—	—	—	—	—	—	—	4	—	—	—
30	56	31	46	8	13	5	2	—	—	—	—	—	—	—	—	672	323	1.043	—	—
30	56	31	46	8	13	5	2	—	—	—	—	—	—	—	—	672	320	1.068	—	—
—	—	—	—	—	—	—	—	—	—	—	—	—	—	—	—	—	2	4	—	—
40	42	24	27	10	8	3	4	—	—	—	—	—	—	—	—	572	616	1.188	—	—
40	42	23	26	10	8	3	4	—	—	—	—	—	—	—	—	561	615	1.176	—	—
—	—	—	—	—	—	—	—	—	—	—	—	—	—	—	—	—	11	1	12	—
51	51	26	20	5	8	1	2	—	1	—	—	—	—	—	—	546	636	1.182	—	—
50	51	26	20	5	8	1	2	—	1	—	—	—	—	—	—	540	636	1.176	—	—
1	—	—	—	—	—	—	—	—	—	—	—	—	—	—	—	—	6	6	—	—
34	46	31	35	12	21	5	1	—	1	—	—	—	—	—	—	525	652	1.177	—	—
31	46	31	35	12	21	5	1	—	1	—	—	—	—	—	—	486	612	1.141	—	—
3	—	—	—	—	—	—	—	—	—	—	—	—	—	—	—	—	36	36	—	—
41	52	21	20	13	11	2	5	—	—	—	—	—	—	—	—	520	642	1.163	—	—
40	52	21	20	13	11	2	5	—	—	—	—	—	—	—	—	514	642	1.156	—	—
1	—	—	—	—	—	—	—	—	—	—	—	—	—	—	—	—	6	6	—	—
38	43	17	17	12	12	5	3	—	—	—	—	—	—	—	—	571	558	1.129	—	—
36	43	16	17	12	12	5	3	—	—	—	—	—	—	—	—	516	556	1.072	—	—
2	—	—	—	—	—	—	—	—	—	—	—	—	—	—	—	—	55	2	57	—

Уезды, города и посе- ления в уездах с на- селением в 500 и более душ.	Группы возрастов.		Дети моложе года.		Отъ 1 года до 9 летъ вкл.		10—19		20—29.		30—39		40—49	
	М.	Ж.	М.	Ж.	М.	Ж.	М.	Ж.	М.	Ж.	М.	Ж.	М.	Ж.
	1	2	3	4	5	6	7	8	9	10	11	12	13	14
Красное, селцо	19	21	149	170	115	136	45	104	38	93	38	93	38	44
пост. насел.	10	21	149	170	114	136	40	104	35	93	35	93	35	44
врем. преб.	—	—	—	—	1	—	5	—	3	—	3	—	3	—
Новое Мишино, деревня	14	23	144	147	112	145	55	102	42	77	38	63	38	63
пост. насел.	14	23	144	147	110	145	53	102	39	77	37	63	37	63
врем. преб.	—	—	—	—	2	—	2	—	3	—	1	—	1	—
Сужморъ (Судимиръ), деревня	26	14	143	159	113	139	41	114	31	89	31	67	31	67
пост. насел.	26	14	143	159	111	139	41	114	29	89	33	67	33	67
врем. преб.	—	—	—	—	2	—	2	—	2	—	—	—	—	—
Пушково, село	32	27	125	139	120	96	84	106	64	75	38	41	38	41
пост. насел.	32	27	125	139	117	96	69	106	52	75	34	41	34	41
врем. преб.	—	—	—	—	3	—	15	—	12	—	4	—	4	—
Игнатовское (Шкотовка), село	15	19	157	138	137	129	35	91	28	78	36	75	36	75
пост. насел.	15	19	155	137	137	129	31	89	24	77	32	74	32	74
врем. преб.	—	—	2	1	—	—	4	2	4	1	2	1	2	1
Кудрявецъ, село	18	32	131	154	81	142	57	87	50	85	32	54	32	54
пост. насел.	18	32	131	154	81	142	55	87	50	82	29	54	29	54
врем. преб.	—	—	—	—	—	—	2	—	—	3	—	—	3	—
Овсорокъ, село	31	25	158	145	73	122	27	103	46	99	28	48	28	48
пост. насел.	31	25	157	145	73	122	21	102	41	99	27	48	27	48
врем. преб.	—	—	1	—	—	—	6	1	5	—	1	—	1	—
Слободка, деревня	18	20	106	123	116	126	85	95	54	65	47	47	47	47
пост. насел.	18	20	106	123	116	126	85	95	54	65	47	47	47	47
врем. преб.	—	—	—	—	—	—	—	—	—	—	—	—	—	—
Лужница, деревня	28	22	196	156	68	147	5	76	—9	93	11	74	11	74
пост. насел.	28	22	196	156	67	147	5	76	—9	93	10	74	10	74
врем. преб.	—	—	—	—	1	—	—	—	—	—	1	—	1	—
Печки, село	18	20	103	113	108	119	69	86	62	72	45	50	45	50
пост. насел.	18	20	103	113	108	119	67	86	62	72	45	50	45	50
врем. преб.	—	—	—	—	—	—	2	—	—	—	—	—	—	—
Мѣховая, деревня	10	23	126	105	112	118	67	90	51	65	51	41	51	41
пост. насел.	10	23	126	105	110	118	61	90	49	65	46	41	46	41
врем. преб.	—	—	—	—	—	—	6	—	2	—	5	—	5	—
Чернышино, село	25	28	117	124	104	111	61	77	61	70	36	41	36	41
пост. насел.	25	28	117	124	104	111	60	77	57	70	36	41	36	41
врем. преб.	—	—	—	—	—	—	1	—	4	—	—	—	—	—
Мурачевка, деревня	23	16	147	117	93	85	31	96	60	74	46	50	46	50
пост. насел.	23	16	147	117	92	85	48	96	59	74	45	50	45	50
врем. преб.	—	—	—	—	1	—	—	—	1	—	1	—	1	—
Космачево, село	11	8	101	119	101	133	65	105	25	70	33	54	33	54
пост. насел.	11	8	101	119	94	131	65	104	24	70	31	54	31	54
врем. преб.	—	—	—	—	7	2	—	1	1	—	2	—	2	—
Долнина, деревня	22	22	118	146	96	104	38	91	36	60	36	45	36	45
пост. насел.	22	22	118	146	91	104	49	92	35	60	32	45	32	45
врем. преб.	—	—	—	—	5	—	9	1	1	—	4	—	4	—
Обухово, деревня	18	23	80	126	100	114	62	86	51	68	49	53	49	53
пост. насел.	18	23	80	126	100	114	62	86	49	67	49	53	49	53
врем. преб.	—	—	—	—	—	—	—	—	2	1	—	—	1	—
Думеничи, селцо	14	19	135	135	95	111	66	79	52	58	38	51	38	51
пост. насел.	14	19	105	135	94	111	65	78	52	58	38	51	38	51
врем. преб.	—	—	—	—	—	—	1	1	—	—	—	—	—	—
Вербечици (Вербичи), деревня	16	23	111	136	96	114	31	60	52	68	35	52	35	52
пост. насел.	16	23	111	135	95	114	29	58	51	67	35	52	35	52
врем. преб.	—	—	—	—	1	—	2	2	1	1	—	—	1	—
Буда, деревня	19	24	94	107	101	107	69	76	64	65	40	37	40	37
пост. насел.	19	24	94	107	99	107	68	76	63	65	38	37	38	37
врем. преб.	—	—	—	—	2	—	1	—	1	—	2	—	2	—

И по десятилѣтнимъ возрастнымъ группамъ.

Калусная губ.

п о д а н н ы е.

50—59		60—69		70—79		80—89		90—99		100—109		110 и болѣе.		Неизвѣстнаго возраста.		И Т О Г О.			Сверхъ того иностранныхъ подданныхъ.	
М.	Ж.	М.	Ж.	М.	Ж.	М.	Ж.	М.	Ж.	М.	Ж.	М.	Ж.	М.	Ж.	М.	Ж.	Обоего пола.	М.	Ж.
14	15	16	17	18	19	20	21	22	23	24	25	26	27	28	29	30	31	32	33	34
24	39	22	31	15	16	2	5	1	—	—	—	—	—	—	—	468	659	1.127	—	—
23	39	20	31	15	16	2	5	1	—	—	—	—	—	—	—	453	659	1.112	—	—
1	—	2	—	—	—	—	—	—	—	—	—	—	—	—	—	35	—	35	—	—
37	62	17	20	6	7	5	2	—	—	—	—	—	—	—	—	470	648	1.118	—	—
37	62	17	20	6	7	5	2	—	—	—	—	—	—	—	—	462	648	1.110	—	—
24	45	20	28	10	9	4	2	—	—	—	—	—	—	—	—	8	—	8	—	—
24	45	20	28	10	9	4	2	—	—	—	—	—	—	—	—	447	666	1.113	—	—
—	—	—	—	—	—	—	—	—	—	—	—	—	—	—	—	441	666	1.107	—	—
—	—	—	—	—	—	—	—	—	—	—	—	—	—	—	—	6	—	6	—	—
53	45	21	18	10	8	4	1	—	—	—	—	—	—	—	—	551	556	1.107	—	—
48	45	21	18	9	8	4	1	—	—	—	—	—	—	—	—	511	556	1.067	—	—
5	—	—	—	1	—	—	—	—	—	—	—	—	—	—	—	40	—	40	—	—
37	46	25	28	12	11	2	3	—	1	—	—	—	—	—	—	484	619	1.103	—	—
37	46	25	27	12	11	2	3	—	1	—	—	—	—	—	—	470	611	1.083	—	—
—	—	—	—	—	—	—	—	—	—	—	—	—	—	—	—	14	—	14	—	—
—	—	—	—	—	—	—	—	—	—	—	—	—	—	—	—	419	661	1.100	—	—
33	49	25	33	11	27	1	—	—	—	—	—	—	—	—	—	432	660	1.092	—	—
31	49	25	33	11	27	1	—	—	—	—	—	—	—	—	—	7	—	7	—	—
2	—	—	—	—	—	—	—	—	—	—	—	—	—	—	—	432	659	1.091	—	—
30	60	27	37	10	16	2	4	—	—	—	—	—	—	—	—	411	656	1.067	—	—
26	59	24	36	9	16	2	4	—	—	—	—	—	—	—	—	21	—	21	—	—
4	1	3	1	1	—	—	—	—	—	—	—	—	—	—	—	491	566	1.057	—	—
37	55	20	28	8	7	—	—	—	—	—	—	—	—	—	—	491	566	1.057	—	—
37	55	20	28	8	7	—	—	—	—	—	—	—	—	—	—	—	—	—	—	—
—	—	—	—	—	—	—	—	—	—	—	—	—	—	—	—	—	—	—	—	—
9	31	13	35	15	12	2	2	1	—	—	—	—	—	—	—	357	648	1.005	—	—
9	31	13	35	15	12	2	2	1	—	—	—	—	—	—	—	355	648	1.003	—	—
—	—	—	—	—	—	—	—	—	—	—	—	—	—	—	—	2	—	2	—	—
29	37	21	29	7	6	2	3	—	—	—	—	—	—	—	—	464	535	999	—	—
29	37	21	29	7	6	2	3	—	—	—	—	—	—	—	—	462	535	997	—	—
—	—	—	—	—	—	—	—	—	—	—	—	—	—	—	—	2	—	2	—	—
45	42	16	12	5	15	3	—	—	—	—	—	—	—	—	—	486	511	997	—	—
44	42	16	12	5	15	3	—	—	—	—	—	—	—	—	—	470	511	981	—	—
1	—	—	—	—	—	—	—	—	—	—	—	—	—	—	—	16	—	16	—	—
36	34	11	24	17	9	—	1	3	—	—	—	—	—	—	—	471	519	990	—	—
35	34	11	24	16	9	—	1	2	—	—	—	—	—	—	—	463	519	982	—	—
1	—	—	—	1	—	—	—	—	—	—	—	—	—	—	—	8	—	8	—	—
38	43	16	24	7	2	—	2	—	—	—	—	—	—	—	—	481	509	990	—	—
36	43	16	24	7	2	—	2	—	—	—	—	—	—	—	—	473	509	982	—	—
2	—	—	—	—	—	—	—	—	—	—	—	—	—	—	—	8	—	8	—	—
36	44	25	31	9	12	2	1	—	—	—	—	—	—	—	—	408	577	985	—	—
34	44	25	31	9	12	2	1	—	—	—	—	—	—	—	—	396	574	970	—	—
—	—	—	—	—	—	—	—	—	—	—	—	—	—	—	—	12	—	12	—	—
32	51	18	18	5	8	3	4	—	—	—	—	—	—	—	—	424	551	975	—	—
32	51	18	18	5	8	3	4	—	—	—	—	—	—	—	—	405	550	955	—	—
—	—	—	—	—	—	—	—	—	—	—	—	—	—	—	—	19	—	19	—	—
40	39	17	27	8	6	1	4	—	—	—	—	—	—	—	—	426	546	972	—	—
40	39	17	27	8	6	1	4	—	—	—	—	—	—	—	—	424	545	969	—	—
—	—	—	—	—	—	—	—	—	—	—	—	—	—	—	—	2	—	2	—	—
35	34	16	20	10	15	—	2	—	—	—	—	—	—	—	—	431	524	955	—	—
35	34	15	20	10	15	—	2	—	—	—	—	—	—	—	—	428	523	951	—	—
—	—	—	—	—	—	—	—	—	—	—	—	—	—	—	—	3	—	3	—	—
29	30	26	32	6	12	4	4	1	—	—	—	—	—	—	—	407	532	939	—	—
29	30	25	32	6	12	4	4	1	—	—	—	—	—	—	—	402	528	930	—	—
—	—	—	—	—	—	—	—	—	—	—	—	—	—	—	—	5	—	5	—	—
40	52	11	18	4	4	—	—	—	—	—	—	—	—	—	—	442	490	932	—	—
40	52	10	18	4	4	—	—	—	—	—	—	—	—	—	—	435	490	925	—	—
—	—	—	—	—	—	—	—	—	—	—	—	—	—	—	—	7	—	7	—	—

Налужная губ. III. (Продолжение). Численность населения по полу
Русские

Уезды, города и поселения въ уездахъ съ населеніемъ въ 500 и болѣе душъ	Группы возрастовъ.		Дети моложе года.		Отъ 1 года до 9 лѣтъ вкл.		10—19		20—29		30—39		40—49	
	М.	Ж.	М.	Ж.	М.	Ж.	М.	Ж.	М.	Ж.	М.	Ж.	М.	Ж.
	2	3	4	5	6	7	8	9	10	11	12	13	12	13
Каменка, деревня	11	14	110	116	88	92	77	86	58	62	43	49	43	49
пост. насел.	11	14	110	116	88	92	77	86	58	62	43	49	43	49
врем. преб.														
Гололобовка, деревня	22	21	128	126	105	96	22	81	20	78	22	41	22	41
пост. насел.	22	21	128	126	105	96	22	81	20	78	22	41	22	41
врем. преб.														
Запрудное, село	23	20	138	135	85	121	28	85	18	59	23	50	23	50
пост. насел.	23	20	138	135	85	121	28	85	18	59	23	50	23	50
врем. преб.														
Никитское (Шошино), село	9	9	107	116	107	103	49	82	53	53	39	48	39	48
пост. насел.	9	9	106	116	102	101	45	81	50	52	38	47	38	47
врем. преб.														
Рычица (Рычицы, сельцо), деревня	15	18	107	86	100	107	53	82	55	67	42	37	42	37
пост. насел.	15	18	107	86	98	107	52	82	54	67	42	37	42	37
врем. преб.														
Бутчино, село	16	21	140	164	67	122	18	81	31	63	18	51	18	51
пост. насел.	16	21	140	164	67	119	17	81	19	63	18	51	18	51
врем. преб.														
Гавриловка, деревня	17	15	110	107	69	107	57	81	39	53	31	51	31	51
пост. насел.	16	15	110	106	69	107	53	79	39	53	31	51	31	51
врем. преб.														
Дынная (Дынное), деревня	16	17	119	97	97	123	24	78	23	63	31	42	31	42
пост. насел.	16	17	119	97	97	123	22	78	22	63	31	42	31	42
врем. преб.														
Высокое, деревня	24	7	117	111	95	88	56	77	59	68	39	30	39	30
пост. насел.	24	7	117	111	95	88	56	77	59	68	39	30	39	30
врем. преб.														
Дубровка, село	18	17	81	83	79	85	59	72	46	48	48	57	48	57
пост. насел.	18	17	81	81	78	84	57	72	44	48	46	53	46	53
врем. преб.														
Младенская (Гольшевка), деревня	17	20	106	105	90	106	29	83	37	52	27	48	27	48
пост. насел.	17	20	106	105	89	104	22	83	30	51	24	48	24	48
врем. преб.														
Фролова, сельцо	15	3	88	102	107	93	53	82	43	60	34	42	34	42
пост. насел.	15	3	88	102	106	93	47	82	35	60	34	42	34	42
врем. преб.														
Вѣльная Колодезь, деревня	18	21	109	98	80	82	42	76	53	70	34	34	34	34
пост. насел.	18	21	109	98	79	82	39	76	50	70	33	34	33	34
врем. преб.														
Вышелолава, сельцо (деревица)	12	14	103	114	69	106	3	70	3	67	35	51	35	51
пост. насел.	12	14	103	114	68	106	25	70	33	67	35	51	35	51
врем. преб.														
Андреевскіе Палки, деревня	14	15	96	100	96	93	58	79	49	37	45	42	45	42
пост. насел.	14	15	96	100	96	93	58	79	49	37	45	42	45	42
врем. преб.														
Березина, деревня	20	20	111	104	84	102	33	74	26	58	26	40	26	40
пост. насел.	20	20	111	104	81	102	30	74	25	58	25	40	25	40
врем. преб.														
Водкино, село	6	5	114	102	98	93	45	68	57	52	33	31	33	31
пост. насел.	6	5	114	102	96	92	43	68	52	51	31	31	31	31
врем. преб.														
Новоселки, деревня (сельцо)	12	10	91	111	65	66	49	71	40	75	28	43	28	43
пост. насел.	12	10	91	111	60	66	45	71	40	75	28	43	28	43
врем. преб.														
Зямляца, деревня	20	12	136	160	30	117	4	82	5	77	5	60	5	60
пост. насел.	20	12	136	160	30	117	3	81	4	77	4	60	4	60
врем. преб.														

и по десятилѣтнимъ возрастнымъ группамъ.

Калужная губ.

п о д а н н ы е.

50—59		60—69		70—79		80—89		90—99		100—109		110 и больше.		Неизвестнаго возраста.		И Т О Г О.			Сверхъ того иностранныхъ подданныхъ.	
М.	Ж.	М.	Ж.	М.	Ж.	М.	Ж.	М.	Ж.	М.	Ж.	М.	Ж.	М.	Ж.	М.	Ж.	Обоего пола.	М.	Ж.
14	15	16	17	18	19	20	21	22	23	24	25	26	27	28	29	30	31	32	33	34
33	37	19	20	3	10	1	—	1	—	1	—	—	—	—	—	445	486	931	—	—
33	37	19	20	3	10	1	—	1	—	1	—	—	—	—	—	445	486	931	—	—
34	50	25	23	5	12	1	3	—	—	—	—	—	—	—	—	393	531	924	—	—
34	50	25	23	5	12	1	3	—	—	—	—	—	—	—	—	388	529	917	—	—
—	—	—	—	—	—	—	—	—	—	—	—	—	—	—	—	5	2	7	—	—
25	40	20	26	8	10	4	2	—	—	—	—	—	—	—	—	372	548	920	—	—
25	40	20	25	7	10	4	2	—	—	—	—	—	—	—	—	364	547	911	—	—
—	—	—	—	—	—	—	—	—	—	—	—	—	—	—	—	8	1	9	—	—
36	41	18	15	10	16	3	2	—	—	—	—	—	—	—	—	431	486	917	—	—
35	40	17	15	9	15	2	2	—	—	—	—	—	—	—	—	413	479	892	—	—
1	1	1	1	1	1	1	1	—	—	—	—	—	—	—	—	18	7	25	—	—
39	43	15	19	11	4	1	6	—	—	—	—	—	—	—	—	416	469	885	—	—
39	43	13	19	11	4	1	6	—	—	—	—	—	—	—	—	413	469	882	—	—
—	—	—	—	—	—	—	—	—	—	—	—	—	—	—	—	4	—	4	—	—
18	44	10	22	7	14	1	2	1	1	—	—	—	—	—	—	317	585	902	—	—
18	44	10	22	7	14	1	2	1	1	—	—	—	—	—	—	314	582	896	—	—
—	—	—	—	—	—	—	—	—	—	—	—	—	—	—	—	3	3	6	—	—
36	37	23	22	10	10	6	3	—	—	—	—	—	—	—	—	398	487	885	—	—
36	37	23	22	10	10	6	3	—	—	—	—	—	—	—	—	393	484	877	—	—
—	—	—	—	—	—	—	—	—	—	—	—	—	—	—	—	5	3	8	—	—
35	36	16	24	13	9	—	2	—	—	—	—	—	—	—	—	374	492	866	—	—
35	36	16	24	13	9	—	2	—	—	—	—	—	—	—	—	371	492	863	—	—
—	—	—	—	—	—	—	—	—	—	—	—	—	—	—	—	—	3	5	—	—
30	24	11	15	5	6	1	—	—	—	—	—	—	—	—	—	437	426	863	—	—
30	24	11	15	5	6	1	—	—	—	—	—	—	—	—	—	437	426	863	—	—
—	—	—	—	—	—	—	—	—	—	—	—	—	—	—	—	—	—	—	—	—
31	39	20	28	11	11	1	5	—	—	—	—	—	—	—	—	397	445	842	—	—
31	39	19	28	11	11	1	5	—	—	—	—	—	—	—	—	387	440	827	—	—
1	—	1	—	—	—	—	—	—	—	—	—	—	—	—	—	10	5	15	—	—
20	46	16	22	2	5	4	1	—	—	—	—	—	—	—	—	348	488	836	—	—
19	46	16	22	2	5	4	1	—	—	—	—	—	—	—	—	329	485	814	—	—
1	—	—	—	—	—	—	—	—	—	—	—	—	—	—	—	19	3	22	—	—
25	33	19	15	2	6	—	—	—	—	—	—	—	—	—	—	386	436	822	—	—
25	33	19	15	2	6	—	—	—	—	—	—	—	—	—	—	371	436	807	—	—
—	—	—	—	—	—	—	—	—	—	—	—	—	—	—	—	—	15	—	—	—
21	36	16	20	5	4	1	1	1	—	—	—	—	—	—	—	380	442	822	—	—
21	36	16	20	5	4	1	1	1	—	—	—	—	—	—	—	371	442	813	—	—
1	—	—	—	—	—	—	—	—	—	—	—	—	—	—	—	9	—	9	—	—
29	34	14	22	4	10	2	5	1	—	—	—	—	—	—	—	327	493	820	—	—
29	34	14	22	4	10	2	5	1	—	—	—	—	—	—	—	326	493	819	—	—
—	—	—	—	—	—	—	—	—	—	—	—	—	—	—	—	1	—	1	—	—
21	27	15	15	6	4	2	1	1	—	—	—	—	—	—	—	402	416	818	—	—
21	27	15	15	6	4	2	1	1	—	—	—	—	—	—	—	402	416	818	—	—
—	—	—	—	—	—	—	—	—	—	—	—	—	—	—	—	—	—	—	—	—
32	34	12	16	3	11	4	4	—	—	—	—	—	—	—	—	351	464	815	—	—
32	34	12	16	3	11	4	4	—	—	—	—	—	—	—	—	343	464	807	—	—
—	—	—	—	—	—	—	—	—	—	—	—	—	—	—	—	—	8	8	—	—
37	34	10	15	4	4	3	2	—	—	—	—	—	—	—	—	407	406	813	—	—
36	33	9	14	4	4	3	2	—	—	—	—	—	—	—	—	394	402	796	—	—
1	1	1	1	—	—	—	—	—	—	—	—	—	—	—	—	13	4	17	—	—
29	41	24	21	5	17	6	8	1	—	—	—	—	—	—	—	349	464	813	—	—
28	41	24	20	5	17	6	8	—	—	—	—	—	—	—	—	339	462	801	—	—
1	—	—	—	—	—	—	—	—	—	—	—	—	—	—	—	10	2	12	—	—
11	36	9	18	9	11	—	—	—	—	—	—	—	—	—	—	229	574	803	—	—
11	36	9	18	9	11	—	—	—	—	—	—	—	—	—	—	226	573	799	—	—
—	—	—	—	—	—	—	—	—	—	—	—	—	—	—	—	3	1	4	—	—

Уезды, города и поселения в уездах с населением в 500 и более душ.	Группы возрастов.		Дети и юные года.		От 1 года до 9 лет вкл.		10—19		20—29		30—39		40—49	
	М.	Ж.	М.	Ж.	М.	Ж.	М.	Ж.	М.	Ж.	М.	Ж.	М.	Ж.
1	2	3	4	5	6	7	8	9	10	11	12	13	14	15
Буда, деревня	17	18	101	121	82	93	28	70	25	54	27	41		
пост. насел.	17	18	101	121				70	25	54	27	41		
врем. преб.					1	1								
Заболотье, деревня	15	17	141	113	64	84	17	66	21	69	22	54		
пост. насел.	15	17	141	113	64	84	14	65	20	69	20	54		
врем. преб.								3	1		2			
Бережки, деревня	21	22	104	87	75	106	29	79	17	62	22	39		
пост. насел.	21	22	103	86	75	106	29	78	17	62	21	39		
врем. преб.			1	1				1			1			
Савина, село	18	19	92	104	72	112	30	66	33	55	25	37		
пост. насел.	18	19	92	103	72	112	23	65	33	54	25	37		
врем. преб.				1		7		1						
Мужитино, деревня	12	19	82	88	83	104	49	58	41	55	38	38		
пост. насел.	12	19	82	88	82	104	48	58	40	55	37	38		
врем. преб.					1		1		1		1			
Барановка, деревня	13	17	102	99	82	90	17	72	31	47	31	39		
пост. насел.	13	17	102	99	81	90	11	71	24	47	31	39		
врем. преб.					1		6	1	7		2			
Малые Савки, деревня	10	12	74	90	77	83	34	75	35	53	31	58		
пост. насел.	10	12	74	90	74	83	33	74	33	53	30	58		
врем. преб.					3		1	1	2		1			
Войлова, деревня	22	18	86	107	67	100	24	85	14	58	15	41		
пост. насел.	22	18	86	107	64	99	22	85	12	58	14	41		
врем. преб.					3	1	2		2		1			
Орля, деревня	19	10	108	109	94	79	26	60	26	50	27	38		
пост. насел.	19	10	108	109	94	79	26	59	25	50	26	38		
врем. преб.							1	1			1			
Ветлицы (Вельмицы), деревня	10	18	87	100	81	104	21	70	19	48	21	42		
пост. насел.	10	18	87	100	81	104	21	70	19	48	21	42		
врем. преб.														
Черный Поток, деревня	19	9	102	88	69	80	41	69	32	51	22	31		
пост. насел.	19	9	100	86	69	80	41	68	30	51	22	31		
врем. преб.			2	2					2					
Полянка (Полянка), деревня	20	12	83	100	70	89	42	54	22	51	28	38		
пост. насел.	20	12	83	100	70	89	42	54	22	51	28	38		
врем. преб.														
Озерская, деревня	9	6	88	107	87	98	28	44	39	53	32	43		
пост. насел.	9	6	88	107	87	97	28	44	38	52	30	43		
врем. преб.						1			1	1	2			
Ясенокъ (Ясенки), деревня	15	19	90	110	83	92	32	53	31	43	20	38		
пост. насел.	15	19	90	110	83	92	32	53	31	43	20	38		
врем. преб.														
Гудичи, деревня	22	15	106	125	81	67	16	49	22	72	22	44		
пост. насел.	22	15	106	125	81	67	16	49	22	72	22	44		
врем. преб.														
Пустынька, деревня	8	11	74	98	82	91	46	44	48	53	31	32		
пост. насел.	8	11	74	98	82	91	46	44	48	53	31	32		
врем. преб.														
Усадьба, деревня	13	10	103	86	69	93	31	53	27	38	36	46		
пост. насел.	13	10	103	86	69	93	30	53	26	38	36	46		
врем. преб.							1		1					
Воровка, деревня	11	22	85	112	74	98	32	65	13	39	12	31		
пост. насел.	11	22	85	112	74	98	32	65	13	39	12	31		
врем. преб.														
Досипля, деревня	16	14	83	89	73	82	39	66	26	51	25	35		
пост. насел.	16	14	83	89	73	82	38	66	26	51	25	35		
врем. преб.							1							

И ПО ДЕСЯТИЛЕТНИМЪ ВОЗРАСТНЫМЪ ГРУППАМЪ.

Налужная губ.

п о д а н н ы е .

50—59		60—69		70—79		80—89		90—99		100—109		110 и больше.		Неизвестнаго возраста.		И Т О Г О .			Сверхъ того иностранныхъ подданныхъ.	
М.	Ж.	М.	Ж.	М.	Ж.	М.	Ж.	М.	Ж.	М.	Ж.	М.	Ж.	М.	Ж.	М.	Ж.	Обоего пола.	М.	Ж.
14	15	16	17	18	19	20	21	22	23	24	25	26	27	28	29	30	31	32	33	34
21	32	13	31	5	10	1	2	—	—	—	—	—	—	2	—	322	472	794	—	—
21	31	13	31	5	10	1	2	—	—	—	—	—	—	—	—	318	470	788	—	—
—	—	—	—	—	—	—	—	—	—	—	—	—	—	—	—	4	2	6	—	—
23	35	16	20	10	6	—	—	—	—	—	—	—	—	—	—	329	464	793	—	—
23	35	16	20	10	6	—	—	—	—	—	—	—	—	—	—	323	463	786	—	—
—	—	—	—	—	—	—	—	—	—	—	—	—	—	—	—	6	1	7	—	—
28	35	11	22	1	8	1	2	—	—	—	—	—	—	—	—	329	462	791	—	—
28	35	11	22	1	8	1	2	—	—	—	—	—	—	—	—	327	460	787	—	—
—	—	—	—	—	—	—	—	—	—	—	—	—	—	—	—	2	2	4	—	—
18	31	21	19	9	10	4	6	1	1	—	—	—	—	—	—	323	460	783	—	—
17	31	19	18	8	10	3	6	1	1	—	—	—	—	—	—	311	456	767	—	—
1	—	2	1	—	1	—	—	—	—	—	—	—	—	—	—	12	4	16	—	—
20	24	13	19	8	8	—	1	—	—	—	—	—	—	—	—	346	414	760	—	—
20	24	13	19	8	8	—	1	—	—	—	—	—	—	—	—	342	414	756	—	—
—	—	—	—	—	—	—	—	—	—	—	—	—	—	—	—	4	—	4	—	—
19	30	11	16	6	12	—	—	—	—	—	—	—	—	—	—	334	422	756	—	—
18	30	11	16	6	12	—	—	—	—	—	—	—	—	—	—	317	421	738	—	—
—	—	—	—	—	—	—	—	—	—	—	—	—	—	—	—	17	1	18	—	—
20	36	17	25	6	9	2	2	—	—	—	—	—	—	—	—	306	443	749	—	—
20	36	17	24	6	9	2	2	—	—	—	—	—	—	—	—	299	441	740	—	—
—	—	—	—	—	—	—	—	—	—	—	—	—	—	—	—	7	2	9	—	—
11	29	18	29	7	11	—	1	—	—	—	—	—	—	1	—	265	479	744	—	—
11	29	18	29	7	11	—	1	—	—	—	—	—	—	1	—	257	478	735	—	—
—	—	—	—	—	—	—	—	—	—	—	—	—	—	—	—	8	1	9	—	—
12	27	15	23	6	8	—	4	—	—	1	—	—	—	—	—	334	408	742	—	—
12	27	15	23	5	8	—	4	—	—	1	—	—	—	—	—	331	407	738	—	—
—	—	—	—	—	—	—	—	—	—	—	—	—	—	—	—	3	1	4	—	—
25	39	13	15	10	3	—	3	—	—	—	—	—	—	—	—	287	442	729	—	—
25	38	13	15	10	3	—	3	—	—	—	—	—	—	—	—	287	441	728	—	—
—	—	—	—	—	—	—	—	—	—	—	—	—	—	—	—	1	1	2	—	—
16	26	21	23	7	11	2	2	—	—	1	—	—	—	—	—	331	391	722	—	—
16	26	21	23	7	11	2	2	—	—	1	—	—	—	—	—	327	388	715	—	—
—	—	—	—	—	—	—	—	—	—	—	—	—	—	—	—	4	3	7	—	—
21	35	17	19	8	6	1	—	—	—	—	—	—	—	—	—	312	405	717	—	—
21	35	17	19	8	6	1	—	—	—	1	—	—	—	—	—	312	405	717	—	—
—	—	—	—	—	—	—	—	—	—	—	—	—	—	—	—	—	—	—	—	—
24	31	9	8	2	6	1	1	—	—	—	—	—	—	—	—	319	397	716	—	—
24	31	9	8	2	6	1	1	—	—	—	—	—	—	—	—	316	395	711	—	—
—	—	—	—	—	—	—	—	—	—	—	—	—	—	—	—	3	2	5	—	—
16	34	10	16	6	6	—	—	—	—	—	—	—	—	—	—	303	411	714	—	—
16	34	10	16	6	6	—	—	—	—	—	—	—	—	—	—	303	411	714	—	—
—	—	—	—	—	—	—	—	—	—	—	—	—	—	—	—	—	—	—	—	—
12	26	8	6	7	5	—	—	—	—	—	2	—	—	—	—	296	413	709	—	—
12	26	8	6	7	5	—	—	—	—	—	2	—	—	—	—	296	413	709	—	—
—	—	—	—	—	—	—	—	—	—	—	—	—	—	—	—	—	—	—	—	—
27	26	11	12	2	6	3	—	—	—	—	—	—	—	—	—	—	—	—	—	—
27	26	11	12	2	6	3	—	—	—	—	—	—	—	—	—	—	—	—	—	—
—	—	—	—	—	—	—	—	—	—	—	—	—	—	—	—	—	—	—	—	—
18	32	9	12	7	5	1	1	—	—	—	—	—	—	10	—	324	376	700	—	—
18	32	9	12	7	5	1	1	—	—	—	—	—	—	—	—	312	376	688	—	—
—	—	—	—	—	—	—	—	—	—	—	—	—	—	—	—	12	—	12	—	—
27	39	14	18	6	2	—	—	—	—	—	—	—	—	—	—	274	426	700	—	—
27	39	14	18	6	2	—	—	—	—	—	—	—	—	—	—	274	426	700	—	—
—	—	—	—	—	—	—	—	—	—	—	—	—	—	—	—	—	—	—	—	—
15	24	12	22	8	9	1	1	—	—	1	—	—	—	—	—	298	394	692	—	—
15	24	11	22	8	9	1	1	—	—	1	—	—	—	—	—	296	394	690	—	—
—	—	1	—	—	—	—	—	—	—	—	—	—	—	—	—	2	—	2	—	—

Уѣзды, города и поселе- ния въ уѣздахъ съ насе- ениемъ въ 500 и болѣе душъ.	Группы возрастовъ		Дѣти моложе года.		Отъ 1 года до 9 лѣтъ влѣ.		10—19		20—29		30—39		40—49	
	М.	Ж.	М.	Ж.	М.	Ж.	М.	Ж.	М.	Ж.	М.	Ж.	М.	Ж.
	2	3	4	5	6	7	8	9	10	11	12	13		
Погостъ, село	19	17	113	110	47	99	10	76	10	55	5	33		
пост. насел.	19	17	113	110	46	98	10	76	10	55	5	33		
врем. преб.					1	1								
Бобрново (Бобронка), село	13	16	87	108	61	89	11	50	28	49	19	39		
пост. насел.	13	16	87	108	63	89	11	49	28	49	19	39		
врем. преб.								1						
Лукавецъ, деревня	12	11	70	91	72	92	39	61	33	41	29	33		
пост. насел.	12	10	70	91	71	91	36	59	31	41	29	33		
врем. преб.		1			1	1	3	2	2					
Брусна, сельцо (деревня)	17	13	87	93	61	84	34	52	20	51	24	40		
пост. насел.	17	13	86	93	61	83	31	51	20	51	23	39		
врем. преб.			1			1	3				1	1		
Манино, деревня	26	14	113	112	45	88	5	65	9	56	17	41		
пост. насел.	26	14	113	112	43	88	5	65	9	56	16	41		
врем. преб.					2						1	1		
Теребешъ, деревня	19	12	84	104	52	81	30	57	39	60	18	26		
пост. насел.	19	12	84	104	52	81	28	57	39	60	18	26		
врем. преб.							2							
Ослинка, деревня	10	13	92	109	61	91	11	63	18	59	17	36		
пост. насел.	10	13	92	108	61	91	11	63	18	58	16	35		
врем. преб.				1						1	1	1		
Семичастное (Толгошево - Семичастное), деревня	8	9	82	90	78	89	28	47	21	34	33	42		
пост. насел.	8	8	82	89	76	89	26	46	19	34	32	42		
врем. преб.		1		1			2	1	2		1	1		
Песочня, село	13	10	82	82	75	75	45	74	30	39	21	33		
пост. насел.	13	10	82	82	75	75	45	74	30	39	21	33		
врем. преб.														
Акимовка (Дюрки токъ), деревня	11	9	81	94	70	89	28	61	23	48	15	35		
пост. насел.	11	9	81	94	70	89	26	61	23	48	15	35		
врем. преб.							2							
Надомъ, деревня	13	13	77	103	72	79	29	47	34	41	27	37		
пост. насел.	13	13	77	103	72	79	29	47	34	41	27	37		
врем. преб.														
Подянная, деревня	14	9	82	82	69	87	35	70	35	53	17	26		
пост. насел.	14	9	82	82	69	87	35	70	35	53	17	26		
врем. преб.														
Палки, деревня	18	22	82	82	54	69	32	69	30	51	22	29		
пост. насел.	18	22	82	82	54	69	32	68	30	51	20	29		
врем. преб.											2			
Дубровка, деревня	13	12	67	79	105	76	41	53	23	36	31	36		
пост. насел.	14	12	67	79	99	74	38	51	21	35	29	36		
врем. преб.	1				6	2	3	2	2	1	2	2		
Коренево, деревня	15	13	79	78	61	88	39	55	41	47	16	21		
пост. насел.	15	13	79	78	61	88	38	54	40	47	14	21		
врем. преб.							1	1	1	1	2			
Куява, деревня	1	1	107	97	92	96	15	47	8	47	13	45		
пост. насел.	1	1	107	97	92	96	15	47	8	47	13	45		
врем. преб.														
Чухлова, деревня	8	9	77	81	74	68	47	68	37	38	20	26		
пост. насел.	8	9	77	81	74	68	47	68	37	38	20	26		
врем. преб.														
Исуръ, деревня	18	19	81	71	66	69	38	59	32	45	17	27		
пост. насел.	17	19	81	70	66	69	38	59	32	44	17	27		
врем. преб.	1			1						1				
Хлуднево (Хлуденево), деревня	6	11	61	66	59	57	41	68	47	44	18	26		
пост. насел.	6	11	61	66	59	57	41	68	47	44	18	26		
врем. преб.														

И по десятилѣтнимъ возрастнымъ группамъ.

Калужная губ.

подданные.

50—59		60—69		70—79		80—89		90—99		100—109		110 и болѣе.		Неизвѣснаго возраста.		И Т О Г О.			Сверхъ того иностранныхъ подданныхъ.			
М.	Ж.	М.	Ж.	М.	Ж.	М.	Ж.	М.	Ж.	М.	Ж.	М.	Ж.	М.	Ж.	М.	Ж.	Обоего пола.	М.	Ж.		
14	15	16	17	18	19	20	21	22	23	24	25	26	27	28	29	30	31	32	33	34		
12	40	10	22	4	6	1	—	—	—	—	—	—	—	—	—	—	231	460	691	—	—	
12	40	10	22	4	6	1	—	—	—	—	—	—	—	—	—	—	228	458	680	—	—	
																		3	2	5	—	—
21	36	15	23	8	9	1	1	—	—	—	—	—	—	—	—	—	266	420	686	—	—	
21	36	15	23	8	9	1	1	—	—	—	—	—	—	—	—	—	266	419	685	—	—	
																		4	1	5	—	—
30	25	8	18	5	5	—	4	1	—	—	—	—	—	—	—	—	299	381	680	—	—	
30	25	8	18	5	5	—	4	1	—	—	—	—	—	—	—	—	293	377	670	—	—	
																		6	4	10	—	—
16	31	19	15	9	9	1	—	3	—	—	—	—	—	—	—	—	291	388	679	—	—	
15	31	19	15	9	9	1	—	3	—	—	—	—	—	—	—	—	285	385	670	—	—	
1																		6	3	9	—	—
15	28	6	18	4	7	—	1	—	—	—	—	—	—	—	—	—	240	430	670	—	—	
14	28	6	18	4	7	—	1	—	—	—	—	—	—	—	—	—	236	430	666	—	—	
1																		4	4	8	—	—
13	22	9	20	6	10	3	2	—	1	—	—	—	—	—	—	—	273	395	668	—	—	
13	22	9	20	6	10	3	2	—	1	—	—	—	—	—	—	—	271	395	666	—	—	
																		2	2	4	—	—
18	33	9	13	2	6	1	5	1	—	—	—	—	—	—	—	—	240	428	668	—	—	
18	33	9	13	2	6	1	5	1	—	—	—	—	—	—	—	—	238	425	663	—	—	
																		2	3	5	—	—
20	25	18	15	9	11	4	3	1	1	—	—	—	—	—	—	—	302	366	668	—	—	
17	25	18	15	9	11	4	3	1	1	—	—	—	—	—	—	—	292	363	655	—	—	
3																		10	3	13	—	—
22	31	14	11	4	2	1	2	—	—	—	—	—	—	—	—	—	307	359	666	—	—	
22	31	14	11	4	2	1	2	—	—	—	—	—	—	—	—	—	307	359	666	—	—	
																		280	384	664	—	—
22	23	10	16	7	9	2	—	—	—	—	—	—	—	—	—	—	277	383	660	—	—	
22	23	18	15	7	9	2	—	—	—	—	—	—	—	—	—	—	3	1	4	—	—	
																		1	1	2	—	—
18	23	6	18	16	5	3	1	—	—	—	—	—	—	—	—	—	296	397	693	—	—	
18	23	6	18	16	5	3	1	—	—	—	—	—	—	—	—	—	296	397	693	—	—	
																		1	1	2	—	—
20	19	9	17	—	4	2	6	—	1	—	—	—	—	—	—	—	283	374	657	—	—	
20	19	9	17	—	4	2	6	—	1	—	—	—	—	—	—	—	283	374	657	—	—	
																		278	373	651	—	—
18	26	13	19	7	5	2	—	—	—	—	—	—	—	—	—	—	274	372	646	—	—	
16	26	13	19	7	5	2	—	—	—	—	—	—	—	—	—	—	274	372	646	—	—	
2																		1	1	2	—	—
21	25	8	9	5	5	1	1	—	2	—	—	—	—	—	—	—	317	334	651	—	—	
21	24	7	9	5	5	1	1	—	2	—	—	—	—	—	—	—	302	328	630	—	—	
																		15	6	21	—	—
10	21	21	20	8	2	1	2	—	1	—	—	—	—	—	—	—	300	350	650	—	—	
18	23	20	20	8	2	—	2	—	1	—	—	—	—	—	—	—	293	349	642	—	—	
1																		7	1	8	—	—
9	20	14	14	6	8	4	2	—	—	—	—	—	—	—	—	—	269	377	646	—	—	
9	20	14	14	6	8	4	2	—	—	—	—	—	—	—	—	—	269	377	646	—	—	
																		308	336	644	—	—
25	25	13	17	4	4	1	—	2	—	—	—	—	—	—	—	—	308	336	644	—	—	
25	25	13	17	4	4	1	—	2	—	—	—	—	—	—	—	—	308	336	644	—	—	
																		290	336	626	—	—
25	27	14	7	6	7	2	5	—	—	—	—	—	—	—	—	—	298	334	632	—	—	
25	27	14	7	6	7	2	5	—	—	—	—	—	—	—	—	—	1	2	3	—	—	
																		291	342	633	—	—
34	35	13	24	8	9	3	1	1	—	—	—	—	—	—	—	—	291	342	633	—	—	
34	35	13	24	8	9	3	1	1	—	—	—	—	—	—	—	—	291	342	633	—	—	

Узды, города и поселенія въ уздахъ съ населеніемъ въ 500 и больше душъ.	Группы возрастовъ.		Дѣти моложе года.		Отъ 1 года до 9 лѣтъ вѣка.		10—19		20—29		30—39		40—49	
			М.	Ж.	М.	Ж.	М.	Ж.	М.	Ж.	М.	Ж.	М.	Ж.
	1	2	3	4	5	6	7	8	9	10	11	12	13	14
Которецъ, селцо (деревня)	6	9	79	72	64	81	36	47	39	37	36	39	36	39
пост. насел.	6	9	79	72	64	81	36	47	39	37	36	39	36	39
врем. преб.	—	—	—	—	—	—	—	—	—	—	—	—	—	—
Жиллина, деревня	15	19	64	75	80	70	40	50	37	34	26	33	26	33
пост. насел.	15	19	64	75	79	70	39	50	36	34	—	—	—	—
врем. преб.	—	—	—	—	—	—	—	—	—	—	—	—	—	—
Загоричи, деревня	—	—	86	82	78	76	22	37	25	45	29	46	29	46
пост. насел.	—	—	86	82	78	76	20	37	24	45	29	46	29	46
врем. преб.	—	—	—	—	—	—	2	1	1	—	—	—	—	—
Хотожа, деревня	13	18	76	95	69	87	21	46	21	43	19	34	19	34
пост. насел.	13	18	76	95	67	86	20	46	20	43	19	33	19	33
врем. преб.	—	—	—	—	2	1	1	—	1	—	—	—	—	—
Косичено, селцо.	17	13	88	79	47	84	25	49	22	40	21	40	21	40
пост. насел.	17	12	87	79	44	84	20	47	19	40	21	39	21	39
врем. преб.	—	1	1	—	3	—	5	2	3	—	—	—	—	1
Сусей, селцо	8	8	67	86	46	78	26	60	15	28	27	41	27	41
пост. насел.	8	8	67	86	46	78	25	60	14	28	25	41	25	41
врем. преб.	—	—	—	—	—	—	1	—	1	—	—	—	—	2
Шванова, селцо (деревня)	11	9	77	79	86	70	30	46	33	50	25	29	25	29
пост. насел.	11	9	77	78	86	70	30	45	33	50	25	29	25	29
врем. преб.	—	—	—	1	—	—	1	—	—	—	—	—	—	—
Яровщина, деревня	5	19	79	69	69	68	26	50	26	46	12	34	12	34
пост. насел.	5	19	79	69	69	68	26	50	26	46	12	34	12	34
врем. преб.	—	—	—	—	—	—	—	—	—	—	—	—	—	—
Ольшаница (Ольшанца), деревня	6	8	70	65	81	94	15	55	17	39	25	28	25	28
пост. насел.	6	8	70	65	80	93	13	54	17	39	25	28	25	28
врем. преб.	—	—	—	—	1	2	1	—	—	—	—	—	—	—
Уеты, село	15	18	68	60	60	55	47	44	34	33	22	24	22	24
пост. насел.	15	18	67	60	50	55	36	43	25	32	16	23	16	23
врем. преб.	—	—	—	—	10	—	11	—	9	1	6	1	6	1
Петровка, деревня	12	10	72	87	50	77	45	50	30	33	21	19	21	19
пост. насел.	12	10	72	87	50	77	42	50	28	33	20	19	20	19
врем. преб.	—	—	—	—	—	—	3	—	2	—	—	—	—	—
Большіе Савки, деревня	13	11	65	69	58	62	21	53	17	34	19	36	19	36
пост. насел.	13	11	65	69	58	62	21	53	17	34	19	36	19	36
врем. преб.	—	—	—	—	—	—	—	—	—	—	—	—	—	—
Ивашковичи, деревня	6	11	102	70	40	87	11	47	7	46	9	34	9	34
пост. насел.	6	11	100	70	40	87	11	47	7	46	9	34	9	34
врем. преб.	—	—	—	—	—	—	—	—	—	—	—	—	—	—
Гусевка, деревня.	6	11	69	79	61	77	27	44	14	32	16	29	16	29
пост. насел.	5	11	68	76	61	76	25	37	12	28	15	26	15	26
врем. преб.	1	—	1	3	2	1	2	4	2	4	1	3	1	3
Фоминичи, село	11	7	64	71	51	72	19	63	24	39	16	31	16	31
пост. насел.	11	7	64	71	50	72	19	61	20	39	16	31	16	31
врем. преб.	—	—	—	—	1	—	2	—	2	—	—	—	—	—
Бережки, село	14	17	64	91	40	71	9	63	17	51	11	25	11	25
пост. насел.	14	17	64	91	40	71	9	63	17	51	10	25	10	25
врем. преб.	—	—	—	—	—	—	—	—	—	—	1	—	—	—
Неполоть, деревня	6	10	98	64	42	69	16	66	19	37	12	19	12	19
пост. насел.	6	10	98	64	42	69	16	66	19	37	12	19	12	19
врем. преб.	—	—	—	—	—	—	—	—	—	—	—	—	—	—
Семирело, деревня	12	16	62	61	62	64	38	47	21	29	24	31	24	31
пост. насел.	12	16	62	61	62	64	38	47	21	29	24	31	24	31
врем. преб.	—	—	—	—	—	—	—	—	—	—	—	—	—	—
Вавовна, деревня.	10	9	71	60	46	64	26	55	36	47	17	22	17	22
пост. насел.	10	9	70	60	46	64	26	55	35	46	16	22	16	22
врем. преб.	—	—	1	—	—	—	—	1	1	1	1	—	1	—
Покровское, деревня	13	12	76	94	35	78	4	52	4	46	6	31	6	31
пост. насел.	13	12	76	94	35	78	3	52	4	46	6	31	6	31
врем. преб.	—	—	—	—	—	—	1	—	—	—	—	—	—	—

И по десятилѣтнимъ возрастнымъ группамъ.

Калужская губ.

поданные.

50—59		60—69		70—79		80—89		90—99		100—109		110 и болѣе.		Позднѣшняго возраста.		И Т О Г О .			Сверхъ того иностранныхъ поданныхъ.	
М.	Ж.	М.	Ж.	М.	Ж.	М.	Ж.	М.	Ж.	М.	Ж.	М.	Ж.	М.	Ж.	М.	Ж.	Обоихъ пола.	М.	Ж.
14	15	16	17	18	19	20	21	22	23	24	25	26	27	28	29	30	31	32	33	34
15	22	17	16	4	9	1	2	—	—	—	—	—	—	—	—	297	334	631	—	—
15	22	17	16	4	9	1	2	—	—	—	—	—	—	—	—	297	334	631	—	—
21	27	10	16	3	4	4	3	—	—	—	—	—	—	—	—	300	331	631	—	—
21	27	9	16	3	4	4	3	—	—	—	—	—	—	—	—	296	331	627	—	—
—	1	—	—	—	—	—	—	—	—	—	—	—	—	—	—	4	—	4	—	—
28	27	8	14	5	10	2	—	1	—	—	—	—	—	—	—	284	337	621	—	—
27	27	8	14	5	10	2	—	1	—	—	—	—	—	—	—	280	337	617	—	—
1	—	—	—	—	—	—	—	—	—	—	—	—	—	—	—	4	—	4	—	—
18	23	12	14	3	2	3	1	—	1	—	—	—	—	—	—	255	364	619	—	—
17	23	12	14	3	2	3	1	—	1	—	—	—	—	—	—	250	362	612	—	—
1	—	—	—	—	—	—	—	—	—	—	—	—	—	—	—	5	2	7	—	—
20	22	12	16	5	9	—	—	—	—	1	—	—	—	—	—	258	352	610	—	—
17	21	12	16	5	9	—	—	—	—	1	—	—	—	—	—	243	347	590	—	—
3	1	—	—	—	—	—	—	—	—	—	—	—	—	—	—	15	5	20	—	—
23	30	13	21	15	6	2	5	1	—	—	—	—	—	—	—	243	363	606	—	—
23	30	13	21	15	6	2	5	1	—	—	—	—	—	—	—	239	362	601	—	—
—	—	—	—	—	—	—	—	—	—	—	—	—	—	—	—	4	—	4	—	—
16	16	11	7	4	5	—	—	—	—	—	—	—	—	—	—	293	312	605	—	—
16	16	11	7	4	5	—	—	—	—	—	—	—	—	—	—	293	310	603	—	—
—	—	—	—	—	—	—	—	—	—	—	—	—	—	—	—	1	2	2	—	—
20	23	18	11	6	9	1	1	—	—	—	—	—	—	—	—	262	330	592	—	—
20	23	18	11	6	9	1	1	—	—	—	—	—	—	—	—	262	330	592	—	—
21	17	10	11	7	5	2	2	—	—	—	—	—	—	—	—	254	324	578	—	—
20	17	10	11	7	5	2	2	—	—	—	—	—	—	—	—	250	322	572	—	—
1	—	—	—	—	—	—	—	—	—	—	—	—	—	—	—	4	2	6	—	—
20	26	10	17	5	7	2	1	—	—	—	—	—	—	—	—	283	285	568	—	—
18	26	10	17	4	7	2	1	—	—	—	—	—	—	—	—	243	282	525	—	—
2	—	—	—	—	—	—	—	—	—	—	—	—	—	—	—	40	3	43	—	—
13	18	9	10	6	4	2	—	—	—	—	—	—	—	—	—	260	308	568	—	—
13	18	8	10	6	4	2	—	—	—	—	—	—	—	—	—	253	308	561	—	—
—	1	—	—	—	—	—	—	—	—	—	—	—	—	—	—	7	—	7	—	—
22	29	15	20	7	9	1	1	—	—	—	—	—	—	—	—	238	324	562	—	—
22	29	15	20	7	9	1	1	—	—	—	—	—	—	—	—	238	324	562	—	—
15	32	6	15	6	4	2	6	2	—	—	—	—	—	—	—	206	352	558	—	—
15	32	6	15	6	4	2	6	2	—	—	—	—	—	—	—	204	352	556	—	—
—	—	—	—	—	—	—	—	—	—	—	—	—	—	—	—	2	—	2	—	—
27	32	8	14	6	5	—	1	—	—	—	—	—	—	—	—	236	321	557	—	—
26	31	8	13	6	5	—	1	—	—	—	—	—	—	—	—	226	304	530	—	—
1	1	—	—	—	—	—	—	—	—	—	—	—	—	—	—	10	17	27	—	—
11	21	14	13	7	5	1	3	1	—	—	—	—	—	—	—	219	325	544	—	—
11	21	14	13	7	5	1	3	1	—	—	—	—	—	—	—	214	323	537	—	—
—	—	—	—	—	—	—	—	—	—	—	—	—	—	—	—	5	2	7	—	—
10	18	9	15	6	8	2	1	—	1	—	—	—	—	—	—	182	361	543	—	—
10	18	9	15	6	8	2	1	—	1	—	—	—	—	—	—	181	361	542	—	—
—	—	—	—	—	—	—	—	—	—	—	—	—	—	—	—	1	—	1	—	—
16	24	14	16	4	6	2	2	—	—	—	—	—	—	—	—	229	313	542	—	—
16	24	14	16	4	6	2	2	—	—	—	—	—	—	—	—	220	313	542	—	—
15	18	9	17	2	7	—	4	1	2	—	—	—	—	—	—	246	296	542	—	—
15	18	9	17	2	7	—	4	1	2	—	—	—	—	—	—	246	296	542	—	—
15	21	9	14	7	6	2	4	—	—	—	—	—	—	—	—	239	302	541	—	—
14	21	9	12	7	6	2	4	—	—	—	—	—	—	—	—	235	299	534	—	—
1	—	—	—	—	—	—	—	—	—	—	—	—	—	—	—	4	3	7	—	—
9	30	4	16	8	11	4	6	—	1	—	—	—	—	—	—	163	377	540	—	—
9	30	4	16	8	11	4	6	—	1	—	—	—	—	—	—	162	377	539	—	—
—	—	—	—	—	—	—	—	—	—	—	—	—	—	—	—	1	—	1	—	—

Уездъ, города и посе- ления въ уездахъ съ на- селеніемъ въ 500 и болѣе душъ.	Группы возрастовъ.		Дѣти моложе года.		Отъ 1 года до 9 лѣтъ вкл.		10—19		20—29		30—39		40—49	
	М.	Ж.	М.	Ж.	М.	Ж.	М.	Ж.	М.	Ж.	М.	Ж.	М.	Ж.
	1	2	3	4	5	6	7	8	9	10	11	12	13	14
Верхнее Ашиково, деревня	7	11	62	79	66	66	12	44	19	40	13	20		
пост. насел.	7	11	61	78	62	65	11	44	17	39	12	20		
врем. преб.	—	—	1	1	4	1	1	—	2	1	1	—		
Вальцева, деревня	11	6	64	68	61	54	26	38	35	46	11	27		
пост. насел.	11	6	64	68	59	54	25	38	35	46	11	27		
врем. преб.	—	—	—	—	2	—	1	—	—	—	—	—		
Пузановка, деревня	4	4	70	80	63	47	38	42	23	44	25	21		
пост. насел.	4	4	70	80	63	47	38	42	23	44	25	21		
врем. преб.	—	—	—	—	—	—	—	—	—	—	—	—		
Красный Боръ, деревня	12	7	59	86	61	60	24	55	20	27	20	20		
пост. насел.	12	7	59	85	60	60	23	54	19	27	20	20		
врем. преб.	—	—	—	1	1	—	1	1	1	—	—	—		
Клетна, деревня	12	13	58	77	55	61	15	53	17	49	16	27		
пост. насел.	12	13	58	77	54	61	15	53	17	48	16	27		
врем. преб.	—	—	—	—	1	—	—	—	—	1	—	—		
Курганье (Александровское), село	7	16	57	46	62	81	10	42	13	23	10	22		
пост. насел.	7	16	57	46	59	81	17	37	12	24	9	22		
врем. преб.	—	—	—	—	3	—	2	5	1	—	1	—		
Шинилова (Шушиловка), деревня	15	10	67	66	53	55	29	39	25	34	22	24		
пост. насел.	15	10	67	66	52	55	28	39	24	34	21	24		
врем. преб.	—	—	—	—	1	—	1	—	1	—	1	—		
Улема (Улемцы), деревня	9	8	62	86	40	73	11	44	10	41	11	39		
пост. насел.	8	8	61	84	40	72	11	44	10	40	11	39		
врем. преб.	1	—	1	2	—	—	—	—	—	—	—	—		
Гульцево, деревня (сельцо)	6	6	57	65	45	58	24	51	26	44	20	31		
пост. насел.	6	6	57	63	45	58	24	51	26	44	20	31		
врем. преб.	—	—	—	—	—	—	—	—	—	—	—	—		
Кондрыкино, село	8	5	62	56	64	62	19	39	27	32	14	34		
пост. насел.	8	5	62	56	58	61	16	38	26	32	11	34		
врем. преб.	—	—	—	—	6	1	3	1	1	—	4	—		
4. Козельскій уездъ	2.455	2.560	14.949	15.246	12.395	13.535	7.220	10.721	6.689	8.684	5.181	6.252		
пост. насел.	2.446	2.544	14.899	15.190	12.010	13.464	6.702	10.577	6.264	8.617	4.868	6.209		
врем. преб.	9	16	50	56	255	71	518	144	125	67	313	43		
Въ г. Козельскъ (съ пригородами):														
Казачья Слобода, Инвалидная Слобода	66	72	577	608	508	526	441	433	342	447	271	293		
пост. насел.	66	72	572	601	387	515	308	428	308	411	246	288		
врем. преб.	—	—	5	5	1	3	43	7	34	6	25	5		
Въ г. Сухиничахъ (съ пригородами):														
Слобода Ваенка	89	75	561	548	478	583	345	396	334	349	278	315		
пост. насел.	89	74	561	548	475	583	339	393	331	346	266	311		
врем. преб.	—	1	—	—	3	2	6	3	3	3	12	4		
Въ уездъ безъ городовъ:														
пост. насел.	2.300	2.413	13.811	14.090	11.219	12.430	6.434	9.890	6.013	7.918	4.632	5.644		
врем. преб.	2.291	2.398	13.766	14.039	10.978	12.366	5.965	9.756	5.625	7.860	4.356	5.610		
врем. преб.	9	15	45	51	241	64	469	134	188	58	276	34		
Поселенія въ уездѣ съ населеніемъ въ 500 и болѣе душъ.														
Уколды (Уоохъ, Радга, Пожамъ, Лужавъ), село	47	48	292	279	208	240	110	209	66	154	86	117		
пост. насел.	47	48	292	276	206	238	105	208	61	152	83	117		
врем. преб.	—	—	—	3	2	2	5	1	5	2	3	—		
Кириѣево (Кириѣево, Еловка, Воробьева, Гораян, Цупруново, Романовъ, Горшечный), село	42	48	256	239	252	271	93	150	121	173	104	99		
пост. насел.	42	48	256	239	248	271	91	149	121	173	103	99		
врем. преб.	—	—	—	—	4	—	2	1	—	—	1	—		

И ПО ДЕСЯТИЛѢТНЫМЪ ВОЗРАСТНЫМЪ ГРУППАМЪ.

Калужская губ.

ПО Д А Н Н Ы Е.

50—59		60—69		70—79		80—89		90—99		100—109		110 и болѣе.		Незавѣтнаго возраста.		И Т О Г О.			Сверхъ того иностраннымъ подданнымъ.	
М.	Ж.	М.	Ж.	М.	Ж.	М.	Ж.	М.	Ж.	М.	Ж.	М.	Ж.	М.	Ж.	М.	Ж.	Обоего пола.	М.	Ж.
14	15	16	17	18	19	20	21	22	23	24	25	26	27	28	29	30	31	32	33	34
16	18	10	18	8	11	2	3	—	1	—	—	—	—	—	—	215	311	526	—	—
16	18	10	18	8	11	2	3	—	1	—	—	—	—	—	—	206	308	514	—	—
—	—	—	—	—	—	—	—	—	—	—	—	—	—	—	—	9	3	12	—	—
13	23	9	9	7	6	4	3	2	—	—	—	—	—	—	—	244	280	524	—	—
13	23	9	9	6	6	4	3	2	—	—	—	—	—	—	—	239	280	519	—	—
—	—	—	—	1	—	—	—	—	—	—	—	—	—	—	—	5	—	5	—	—
18	16	9	7	4	2	—	—	—	—	—	—	—	—	—	—	254	263	517	—	—
18	16	9	7	4	2	—	—	—	—	—	—	—	—	—	—	254	263	517	—	—
—	—	—	—	—	—	—	—	—	—	—	—	—	—	—	—	—	—	—	—	—
12	18	12	10	2	6	—	4	1	—	—	—	—	—	—	—	223	293	516	—	—
12	18	12	10	2	6	—	4	1	—	—	—	—	—	—	—	220	291	511	—	—
—	—	—	—	—	—	—	—	—	—	—	—	—	—	—	—	3	2	5	—	—
14	19	9	6	3	9	3	—	—	—	—	—	—	—	—	—	202	314	516	—	—
13	19	9	6	3	9	3	—	—	—	—	—	—	—	—	—	200	313	513	—	—
—	—	—	—	—	—	—	—	—	—	—	—	—	—	—	—	2	1	3	—	—
21	35	18	24	8	5	3	1	1	—	—	—	—	—	—	—	219	295	514	—	—
20	35	17	23	7	5	3	1	1	—	—	—	—	—	—	—	209	289	498	—	—
1	1	1	1	1	—	—	—	—	—	—	—	—	—	—	—	10	6	16	—	—
19	21	10	9	4	6	1	—	—	1	—	—	—	—	—	—	243	264	509	—	—
18	21	10	9	3	6	1	—	—	—	—	—	—	—	—	—	239	264	503	—	—
1	1	1	1	1	—	—	—	—	—	—	—	—	—	—	—	6	6	6	—	—
16	22	7	16	5	7	—	—	—	—	—	—	—	—	—	—	171	336	507	—	—
16	22	7	15	5	6	—	—	—	—	—	—	—	—	—	—	169	330	499	—	—
—	—	—	—	1	1	—	—	—	—	—	—	—	—	—	—	2	2	8	—	—
23	19	6	9	6	6	1	1	—	1	—	—	—	—	—	—	214	289	503	—	—
23	19	6	9	6	6	1	1	—	1	—	—	—	—	—	—	214	289	503	—	—
—	—	—	—	—	—	—	—	—	—	—	—	—	—	—	—	—	—	—	—	—
15	22	12	19	2	7	—	1	—	—	—	—	—	—	—	—	224	277	501	—	—
15	22	12	19	2	7	—	1	—	—	—	—	—	—	—	—	210	275	485	—	—
—	—	—	—	—	—	—	—	—	—	—	—	—	—	—	—	14	2	16	—	—
4.333	5.183	2.458	3.195	1.203	1.502	281	327	42	64	2	3	—	—	22	19	57.130	67.291	124.421	7	8
4.185	5.138	2.395	3.167	1.185	1.488	279	325	41	62	2	3	—	—	21	19	55.327	66.803	122.130	—	—
148	45	63	28	18	14	2	2	1	2	—	—	—	—	1	—	1.803	488	2.291	—	—
196	236	122	203	60	98	21	26	4	3	1	1	—	—	3	2	2.702	2.014	5.616	1	2
179	235	114	200	59	97	21	26	4	3	1	1	—	—	3	2	2.558	2.881	4.339	—	—
17	1	8	3	1	1	—	—	—	—	—	—	—	—	—	—	144	33	177	—	—
202	342	155	237	75	87	16	16	4	5	—	—	—	—	3	—	2.540	2.905	5.445	2	—
200	390	151	234	75	87	16	16	4	5	—	—	—	—	3	—	2.510	2.887	5.397	—	—
2	2	4	3	—	—	—	—	—	—	—	—	—	—	—	—	30	18	48	—	—
3.933	4.655	2.181	2.755	1.008	1.317	244	285	34	56	1	2	—	—	16	17	51.888	61.472	113.360	4	6
3.806	4.613	2.130	2.733	1.051	1.304	242	283	33	54	1	2	—	—	15	17	50.259	61.035	111.294	—	—
129	42	51	22	17	13	2	2	1	2	—	—	—	—	1	—	1.629	437	2.066	—	—
66	97	31	44	15	13	4	4	2	—	—	—	—	—	—	—	957	1.205	2.162	—	—
63	97	31	43	15	13	3	4	2	—	—	—	—	—	—	—	938	1.196	2.134	—	—
3	—	—	1	—	1	—	—	—	—	—	—	—	—	—	—	19	9	28	—	—
57	68	34	49	19	20	3	1	—	—	—	—	—	—	—	—	981	1.118	2.099	—	—
56	68	34	49	19	20	3	1	—	—	—	—	—	—	—	—	973	1.117	2.090	—	—
1	—	—	—	—	—	—	—	—	—	—	—	—	—	—	—	8	1	9	—	—

Уезд, города и посе- ления въ уездах съ на- селениемъ въ 500 и больше душъ.	Группы возрастовъ.		Дети моложе года.		Отъ 1 года до 9 лѣтъ вкл.		10—19		20—29		30—39		40—49	
	м.	ж.	м.	ж.	м.	ж.	м.	ж.	м.	ж.	м.	ж.	м.	ж.
Госылова, деревни	42	46	253	272	310	170	114	137	137	150	78	88		
пост. насел.	42	46	253	272	207	170	109	137	135	150	76	88		
врем. преб.					3		5		2		2			
Дешовки, село	41	41	208	228	164	212	57	157	74	120	49	73		
пост. насел.	41	41	208	228	156	212	55	157	71	120	46	73		
врем. преб.					8		2		3		3			
Саатовищи, деревня	33	40	169	192	137	172	115	156	96	108	51	76		
пост. насел.	33	40	168	192	150	172	110	154	88	107	48	76		
врем. преб.			1		7		5		8	1	3			
Сорокино (Морвинъ, Гоша, Сиргино, Н. Зарыки), село	42	22	166	179	152	155	72	125	91	111	58	73		
пост. насел.	42	22	166	179	148	154	68	125	90	111	53	73		
врем. преб.					4	1	4		1		5			
Колосово, деревня	32	38	163	178	120	157	88	104	91	96	52	55		
пост. насел.	32	38	163	178	120	157	88	104	93	96	52	55		
врем. преб.														
Тимофенки, деревня	37	33	146	142	121	137	102	113	73	85	61	77		
пост. насел.	37	33	146	141	118	137	100	112	72	85	59	77		
врем. преб.				1	3		2	1	1		2			
Грынь, деревня	24	40	178	166	117	151	61	107	52	98	24	50		
пост. насел.	24	40	177	165	114	151	56	106	47	97	23	50		
врем. преб.				1	3		5	1	5	1	1			
Перостряжи, село	28	31	154	144	130	139	91	106	85	91	50	54		
пост. насел.	26	33	154	144	109	129	83	104	77	87	46	54		
врем. преб.	2				1		8	2	8	4	4			
Медвѣдки, деревня	28	31	118	150	131	168	85	109	56	71	38	68		
пост. насел.	28	31	118	148	128	168	85	107	55	70	37	68		
врем. преб.		2		2	3			2	1	1	1			
Желѣаница, деревня	21	23	161	161	120	126	79	107	75	82	56	69		
пост. насел.	21	23	163	161	117	126	78	107	71	82	55	69		
врем. преб.					3		1		4		1			
Васты, деревня	32	23	158	124	113	117	69	109	81	90	40	44		
пост. насел.	32	23	156	124	113	116	68	108	80	89	40	44		
врем. преб.			2		1		1	1	1	1				
Панова (Панено), деревня	23	23	120	138	109	116	88	106	70	77	45	56		
пост. насел.	23	23	120	137	103	114	84	104	65	77	42	56		
врем. преб.				1	6	2	4	2	5		3			
Алешня, деревня	15	19	142	159	126	132	59	83	57	62	49	64		
пост. насел.	15	19	142	159	126	132	59	83	57	62	49	64		
врем. преб.														
Килькова, деревня	24	21	123	120	122	121	63	82	63	85	57	55		
пост. насел.	24	21	123	120	121	120	62	80	61	85	55	55		
врем. преб.					1		1	2	2		2			
Мѣховое (Мѣховое-Елизаветино), село	23	30	118	135	94	117	40	112	49	88	29	47		
пост. насел.	22	30	118	132	94	114	38	107	45	87	27	47		
врем. преб.	1			1	3	2	2	5	4	1	2			
Бѣлая Камоль, деревня	24	27	155	148	83	107	67	80	63	66	47	47		
пост. насел.	24	27	155	148	83	107	67	80	63	66	47	47		
врем. преб.														
Вѣвно, село	15	26	147	155	102	120	38	95	26	75	29	51		
пост. насел.	15	26	147	155	98	119	31	95	23	75	27	51		
врем. преб.					4		7		3		2			
Озерно, село	17	16	126	145	97	119	72	85	55	77	47	49		
пост. насел.	17	16	126	145	95	119	69	85	52	77	46	49		
врем. преб.					2		3		3		1			
Бѣлый Верхъ, деревня	24	18	104	137	96	93	82	103	68	74	41	45		
пост. насел.	24	18	104	137	96	93	82	103	68	74	41	44		
врем. преб.											1	1		

И ПО ДЕСЯТИЛЕТНИМЪ ВОЗРАСТНЫМЪ ГРУППАМЪ.

Калужская губ.

п о д а н н ы е.

50—59		60—69		70—79		80—89		90—99		100—109		110 и больше.		Неизвестнаго возраста.		И Т О Г О.			Сверхъ того иностранныхъ подданныхъ.	
М.	Ж.	М.	Ж.	М.	Ж.	М.	Ж.	М.	Ж.	М.	Ж.	М.	Ж.	М.	Ж.	М.	Ж.	Обоего пола.	М.	Ж.
14	15	16	17	18	19	20	21	22	23	24	25	26	27	28	29	30	31	32	33	34
54	46	26	33	15	22	—	2	—	—	—	—	—	—	—	—	929	966	1,895	—	—
57	16	26	33	15	22	—	2	—	—	—	—	—	—	—	—	915	966	1,881	—	—
2	—	—	—	—	—	—	—	—	—	—	—	—	—	—	—	14	—	14	—	—
61	91	34	57	20	33	5	9	2	—	—	—	—	—	—	1	715	1,022	1,737	—	—
61	91	34	56	20	33	5	9	2	—	—	—	—	—	—	1	699	1,021	1,720	—	—
—	—	—	1	—	—	—	—	—	—	—	—	—	—	—	—	16	1	17	—	—
71	83	33	44	22	17	3	3	1	1	—	—	—	—	2	—	753	802	1,645	—	—
70	83	32	44	22	17	3	3	1	1	—	—	—	—	2	—	727	889	1,616	—	—
1	—	1	—	—	—	—	—	—	—	—	—	—	—	—	—	26	3	29	—	—
48	50	26	34	14	15	5	8	—	—	—	—	—	—	—	—	674	772	1,446	—	—
46	50	25	34	14	15	5	8	—	—	—	—	—	—	—	—	657	771	1,428	—	—
2	1	—	—	—	—	—	—	—	—	—	—	—	—	—	—	17	1	18	—	—
56	52	18	22	9	21	3	3	—	1	—	—	—	—	—	—	614	727	1,361	—	—
56	52	18	22	9	21	3	3	—	1	—	—	—	—	—	—	654	727	1,361	—	—
46	58	20	35	14	19	2	6	1	1	—	—	—	—	—	—	623	706	1,329	—	—
46	58	19	35	14	19	2	6	1	1	—	—	—	—	—	—	614	704	1,318	—	—
—	—	1	—	—	—	—	—	—	—	—	—	—	—	—	—	9	2	11	—	—
41	54	35	31	15	10	2	5	—	1	—	—	—	—	—	—	569	713	1,282	—	—
41	54	35	31	15	10	2	5	—	1	—	—	—	—	—	—	554	710	1,264	—	—
—	—	2	—	—	—	—	—	—	—	—	—	—	—	—	—	27	3	30	—	—
43	54	43	36	8	12	5	1	1	—	—	—	—	—	—	—	618	660	1,278	—	—
44	54	41	36	7	12	5	1	1	—	—	—	—	—	—	—	590	654	1,244	—	—
2	—	—	—	—	—	—	—	—	—	—	—	—	—	—	—	28	6	34	—	—
57	47	16	24	8	7	2	1	—	—	—	—	—	—	—	—	559	678	1,237	—	—
57	47	16	24	8	7	2	1	—	—	—	—	—	—	—	—	554	671	1,225	—	—
—	—	—	—	—	—	—	—	—	—	—	—	—	—	—	—	5	7	12	—	—
31	36	18	30	8	10	—	3	—	—	—	—	—	—	—	—	571	647	1,218	—	—
31	36	18	30	8	10	—	3	—	—	—	—	—	—	—	—	562	647	1,209	—	—
—	—	—	—	—	—	—	—	—	—	—	—	—	—	—	—	9	—	9	—	—
42	51	18	19	11	17	2	4	—	2	—	—	—	—	—	—	566	600	1,166	—	—
42	51	17	19	11	16	2	4	—	2	—	—	—	—	—	—	561	596	1,157	—	—
—	—	1	—	—	1	—	—	—	—	—	—	—	—	—	—	5	4	9	—	—
33	37	22	24	11	11	1	3	—	—	—	—	—	—	—	—	522	591	1,113	—	—
34	34	21	23	11	11	1	3	—	—	—	—	—	—	—	—	501	582	1,083	—	—
2	3	1	1	—	—	—	—	—	—	—	—	—	—	—	—	21	9	30	—	—
27	28	17	19	5	15	2	1	—	—	—	—	—	—	—	—	499	582	1,081	—	—
27	28	17	19	5	15	2	1	—	—	—	—	—	—	—	—	499	582	1,081	—	—
—	—	—	—	—	—	—	—	—	—	—	—	—	—	—	—	—	—	—	—	—
40	38	24	21	5	8	2	4	—	—	—	—	—	—	—	—	533	555	1,078	—	—
39	38	24	21	5	8	2	4	—	—	—	—	—	—	—	—	514	552	1,066	—	—
1	—	—	—	—	—	—	—	—	—	—	—	—	—	—	—	9	—	9	—	—
35	47	25	42	15	18	3	3	—	1	—	—	—	—	—	—	431	638	1,069	—	—
33	45	24	43	15	17	3	3	—	1	—	—	—	—	—	—	419	625	1,044	—	—
2	2	1	1	—	—	—	—	—	—	—	—	—	—	—	—	12	13	25	—	—
13	20	24	24	6	10	2	2	—	1	—	—	—	—	—	—	501	552	1,053	—	—
12	40	24	24	6	10	—	2	—	1	—	—	—	—	—	—	501	552	1,053	—	—
—	—	—	—	—	—	—	—	—	—	—	—	—	—	—	—	—	—	—	—	—
40	41	23	27	9	12	1	2	—	—	—	—	—	—	—	—	430	606	1,036	—	—
17	43	23	27	9	12	1	2	—	—	—	—	—	—	—	—	411	605	1,016	—	—
3	—	—	—	—	—	—	—	—	—	—	—	—	—	—	—	19	1	20	—	—
33	39	20	13	8	12	2	1	—	—	—	—	—	—	—	—	477	556	1,033	—	—
33	39	19	13	8	12	2	1	—	—	—	—	—	—	—	—	467	556	1,023	—	—
—	—	1	—	—	—	—	—	—	—	—	—	—	—	—	—	40	—	40	—	—
41	48	16	22	9	6	1	—	—	—	—	—	—	—	—	—	482	546	1,028	—	—
41	48	16	22	9	6	1	—	—	—	—	—	—	—	—	—	481	545	1,026	—	—
—	—	—	—	—	—	—	—	—	—	—	—	—	—	—	—	1	1	2	—	—

Уезды, города и посе- ления въ уездахъ съ насе- лениемъ въ 500 и болѣе душъ.	Группы возрастовъ.		Дѣти моложе года.		Отъ 1 года до 9 лѣтъ вѣка.		10—19		20—29		30—39		40—49	
	М.	Ж.	М.	Ж.	М.	Ж.	М.	Ж.	М.	Ж.	М.	Ж.	М.	Ж.
	1	2	3	4	5	6	7	8	9	10	11	12	13	14
Дѣбри, село	19	21	124	133	104	106	70	85	67	65	36	54		
пост. насел.	19	21	123	133	101	106	70	85	67	64	36	54		
врем. преб.	—	—	1	—	—	—	—	—	—	1	—	—		
Косьяново, село	24	21	110	123	98	103	61	76	53	59	54	69		
пост. насел.	24	21	110	122	98	102	60	75	51	58	52	68		
врем. преб.	—	—	—	1	—	—	—	1	2	—	1	1		
Волосово-Дудинское (Волосово), село.	22	22	116	113	88	112	76	100	46	61	38	37		
пост. насел.	22	22	116	113	87	112	74	99	46	61	38	38		
врем. преб.	—	—	—	—	—	—	—	1	—	—	—	—		
Красная Клинья, деревня	22	22	108	134	99	81	64	84	67	58	49	50		
пост. насел.	22	22	108	134	97	81	60	84	65	58	48	50		
врем. преб.	—	—	—	—	2	—	4	—	2	—	1	—		
Прыски (Нижние Прыски), село	13	23	132	133	77	94	29	82	39	67	26	44		
пост. насел.	13	23	130	131	75	94	26	80	36	66	25	43		
врем. преб.	—	—	2	2	2	—	3	2	3	1	1	1		
Березичи, село	22	20	129	101	101	98	53	80	46	58	31	42		
пост. насел.	22	20	129	101	101	98	53	80	45	58	31	42		
врем. преб.	—	—	—	—	—	—	—	—	—	—	—	—		
Глинина (Глиня), деревня	23	17	118	114	95	82	64	69	61	81	37	29		
пост. насел.	23	17	117	114	94	82	62	68	61	80	33	29		
врем. преб.	—	—	1	—	—	—	2	1	—	1	4	—		
Чернышево (Черышино), село	16	20	119	105	91	98	62	77	46	62	43	41		
пост. насел.	16	19	119	105	91	98	59	76	46	62	43	41		
врем. преб.	—	1	—	—	—	—	3	—	—	—	—	—		
Слободка, деревня	18	22	126	113	90	83	49	60	52	67	46	49		
пост. насел.	18	22	126	113	90	83	49	60	52	67	46	49		
врем. преб.	—	—	—	—	—	—	—	—	—	—	—	—		
Волконское (Волканское), село	17	24	104	106	80	116	51	77	48	63	39	43		
пост. насел.	17	24	104	106	79	116	51	76	48	62	39	43		
врем. преб.	—	—	—	—	1	—	—	1	—	—	—	—		
Усты, село	17	16	104	122	80	94	48	69	52	70	33	26		
пост. насел.	17	16	104	122	80	94	47	69	51	70	33	26		
врем. преб.	—	—	—	—	—	—	1	—	1	—	2	—		
Позняково (Поздняково, Архангель- ское), село	31	23	95	100	82	92	66	85	53	59	37	42		
пост. насел.	31	23	95	99	81	92	64	84	52	59	36	42		
врем. преб.	—	—	—	1	—	2	1	1	—	1	—	—		
Поляна, деревня	24	20	109	95	79	74	62	78	60	62	41	45		
пост. насел.	24	20	109	95	78	74	62	78	59	62	41	45		
врем. преб.	—	—	—	—	1	—	—	—	1	—	—	—		
Долгая, деревня	9	13	88	94	78	83	51	76	53	55	39	45		
пост. насел.	9	13	88	93	78	83	51	75	52	55	39	45		
врем. преб.	—	—	—	1	—	—	—	1	—	—	—	—		
Селиваново, деревня	12	9	91	107	70	86	32	78	21	63	29	59		
пост. насел.	12	8	90	107	70	83	21	77	19	62	28	58		
врем. преб.	—	1	1	—	—	3	1	1	2	1	1	1		
Клесова, деревня	12	15	83	100	64	98	21	73	15	57	18	42		
пост. насел.	12	15	83	100	64	98	21	72	14	57	18	42		
врем. преб.	—	—	—	—	—	—	—	1	—	—	—	—		
Алешинка (Алешенка - Телешовка), деревня	16	22	84	102	70	94	31	66	40	62	21	25		
пост. насел.	16	22	84	102	70	94	30	65	39	62	21	25		
врем. преб.	—	—	—	—	—	—	1	1	1	—	—	—		
Подосинная, деревня	17	17	92	104	79	71	17	70	21	59	17	41		
пост. насел.	17	17	92	104	78	69	14	70	21	59	17	41		
врем. преб.	—	—	—	—	1	2	3	—	—	—	—	—		
Рѣчица, деревня	6	13	93	93	62	80	50	55	43	44	31	30		
пост. насел.	6	13	92	93	61	80	50	55	42	44	31	30		
врем. преб.	—	—	1	—	1	—	—	—	1	—	—	—		

и по десятилѣтнимъ возрастнымъ группамъ. Калужская губ.

п о д а н н ы е.

50—59		60—69		70—79		80—89		90—99		100—109		110 и болѣе.		Неизвѣстнаго возраста.		И Т О Г О.			Сверхъ того иностранцахъ, поданныхъ.	
М.	Ж.	М.	Ж.	М.	Ж.	М.	Ж.	М.	Ж.	М.	Ж.	М.	Ж.	М.	Ж.	М.	Ж.	Обоихъ пола.	М.	Ж.
14	15	16	17	18	19	20	21	22	23	24	25	26	27	28	29	30	31	32	33	34
40	38	14	22	7	7	1	—	—	—	—	—	—	—	—	—	479	531	1.010	—	—
40	38	14	22	7	7	1	—	—	—	—	—	—	—	—	—	478	530	1.008	—	—
39	39	11	29	3	7	3	3	—	1	—	—	—	—	—	—	456	530	986	—	—
39	38	11	29	3	7	3	3	—	1	—	—	—	—	—	—	451	524	975	—	—
34	49	20	21	11	8	—	1	—	—	—	—	—	—	—	—	5	6	11	—	—
34	49	20	21	11	8	—	1	—	—	—	—	—	—	—	—	451	524	975	—	—
29	42	12	8	11	12	1	1	2	—	—	—	—	—	—	—	448	522	970	—	—
28	42	12	8	10	12	1	1	2	—	—	—	—	—	—	—	3	2	5	—	—
1	—	—	—	1	—	—	—	—	—	—	—	—	—	—	—	464	492	956	—	—
44	41	22	20	11	13	—	5	—	1	—	—	—	—	—	—	433	492	945	—	—
44	41	22	20	11	13	—	5	—	1	—	—	—	—	—	—	11	—	11	—	—
1	—	—	—	1	—	—	—	—	—	—	—	—	—	—	—	393	524	917	—	—
27	33	13	23	9	14	5	2	1	—	—	—	—	—	—	—	381	518	899	—	—
27	32	13	23	9	14	5	2	1	—	—	—	—	—	—	—	12	6	18	—	—
1	—	—	—	1	—	—	—	—	—	—	—	—	—	—	—	437	471	908	—	—
27	35	18	20	2	8	—	—	—	1	—	—	—	—	—	—	436	470	906	—	—
20	35	18	20	2	8	—	—	—	1	—	—	—	—	—	—	1	1	2	—	—
1	—	—	—	1	—	—	—	—	—	—	—	—	—	—	—	445	456	901	—	—
32	39	11	15	7	12	2	—	—	2	—	—	—	—	—	—	436	454	890	—	—
30	39	11	15	7	12	2	—	—	2	—	—	—	—	—	—	9	2	11	—	—
2	—	—	—	1	—	—	—	—	—	—	—	—	—	—	—	429	471	900	—	—
22	31	16	20	8	10	1	4	—	1	—	—	—	—	—	—	424	469	893	—	—
22	31	16	20	8	10	1	4	—	1	—	—	—	—	—	—	5	2	7	—	—
22	33	15	21	10	11	2	4	1	1	—	—	—	—	—	—	428	460	888	—	—
22	33	15	21	10	10	2	4	1	1	—	—	—	—	—	—	428	460	888	—	—
34	41	16	21	11	9	2	4	—	1	—	—	—	—	—	—	389	489	878	—	—
34	41	16	21	10	8	2	4	—	1	—	—	—	—	—	—	388	486	874	—	—
1	—	—	—	1	—	—	—	—	—	—	—	—	—	—	—	1	3	4	—	—
23	29	16	21	5	4	1	1	—	—	—	—	—	—	—	—	396	473	869	—	—
23	29	15	21	5	4	1	1	—	—	—	—	—	—	—	—	1	3	4	—	—
31	25	5	17	10	8	3	1	—	—	—	—	—	—	—	—	391	472	863	—	—
31	25	5	17	10	8	3	1	—	—	—	—	—	—	—	—	5	1	6	—	—
25	31	17	25	9	6	—	1	—	—	—	—	—	—	—	—	409	456	865	—	—
25	31	17	25	9	6	—	1	—	—	—	—	—	—	—	—	401	454	857	—	—
26	41	16	29	7	17	1	2	—	—	—	—	—	—	—	—	6	2	8	—	—
26	40	15	29	7	16	1	2	—	—	—	—	—	—	—	—	424	425	849	—	—
1	1	—	—	1	—	—	—	—	—	—	—	—	—	—	—	422	425	847	—	—
26	43	15	35	8	15	5	7	—	1	—	—	—	—	—	—	2	—	2	—	—
26	43	15	35	7	15	5	7	—	1	—	—	—	—	—	—	369	429	798	—	—
1	—	—	—	1	—	—	—	—	—	—	—	—	—	—	—	368	427	795	—	—
24	35	14	18	6	9	1	2	—	—	—	—	—	—	—	—	1	2	3	—	—
23	35	14	18	6	9	1	2	—	—	—	—	—	—	—	—	295	491	786	—	—
1	—	—	—	1	—	—	—	—	—	—	—	—	—	—	—	289	6	771	—	—
22	44	20	17	6	7	1	2	—	—	—	—	—	—	—	—	6	9	15	—	—
22	43	20	17	6	7	1	2	—	—	—	—	—	—	—	—	266	486	752	—	—
1	—	—	—	1	—	—	—	—	—	—	—	—	—	—	—	264	485	749	—	—
17	27	13	25	5	4	2	1	—	—	—	—	—	—	—	—	2	1	3	—	—
17	27	13	25	5	4	2	1	—	—	—	—	—	—	—	—	307	435	742	—	—
1	—	—	—	1	—	—	—	—	—	—	—	—	—	—	—	304	434	738	—	—
22	44	20	17	6	7	1	2	—	—	—	—	—	—	—	—	3	1	4	—	—
22	43	20	17	6	7	1	2	—	—	—	—	—	—	—	—	292	432	724	—	—
1	—	—	—	1	—	—	—	—	—	—	—	—	—	—	—	288	429	717	—	—
17	27	13	25	5	4	2	1	—	—	—	—	—	—	—	—	4	3	7	—	—
17	27	13	25	5	4	2	1	—	—	—	—	—	—	—	—	322	373	695	—	—
1	—	—	—	1	—	—	—	—	—	—	—	—	—	—	—	119	373	692	—	—
1	—	—	—	1	—	—	—	—	—	—	—	—	—	—	—	5	—	5	—	—

Уѣзды, города и посе- ленія въ уѣздахъ съ насе- леніемъ въ 500 и болѣе душъ.	Группы возрастовъ.		Дѣти моложе года.		Отъ 1 года до 9 лѣтъ вѣа.		10—19		20—29		30—39		40—49	
	М.	Ж.	М.	Ж.	М.	Ж.	М.	Ж.	М.	Ж.	М.	Ж.	М.	Ж.
	1	2	3	4	5	6	7	8	9	10	11	12	13	14
Хотбы (Хотыль), село	13	11	80	87	54	83	24	47	30	64	23	34		
пост. насел.	13	11	78	84	49	81	18	46	25	64	18	34		
врем. преб.	—	—	2	3	5	2	6	1	5	—	—	—		
Вудатово, село	11	16	88	76	64	68	54	79	37	40	28	32		
пост. насел.	11	16	88	76	64	68	54	79	37	40	28	32		
врем. преб.	—	—	—	—	—	—	—	—	—	—	—	—		
Хватова, деревня	9	6	81	75	64	77	20	66	22	62	12	49		
пост. насел.	9	6	81	75	64	77	17	65	19	62	12	49		
врем. преб.	—	—	—	—	—	—	3	1	3	—	—	—		
Потрасово (Потросова, Петровка), деревня	10	17	77	85	58	100	19	67	21	19	30	16		
пост. насел.	10	17	76	84	57	100	18	65	21	19	29	16		
врем. преб.	—	—	1	1	1	—	1	2	—	—	1	—		
Магшино, село	15	9	84	72	70	81	43	62	24	37	24	35		
пост. насел.	15	9	84	72	70	81	42	62	24	37	24	35		
врем. преб.	—	—	—	—	—	—	1	—	—	—	—	—		
Нижній Передвль, деревня	15	10	78	86	60	65	43	54	40	43	28	33		
пост. насел.	15	9	78	84	59	65	42	54	40	43	27	33		
врем. преб.	—	1	—	2	—	—	1	—	—	—	1	—		
Волосово-Звезгинская (Волосово-Зин- гино, Волосово-Звезгинцево), де- ревня	18	11	85	85	61	59	33	59	40	47	21	30		
пост. насел.	18	11	85	85	61	59	33	58	40	47	21	30		
врем. преб.	—	—	—	—	—	—	—	1	—	—	—	—		
Жуково, деревня	16	16	76	85	51	55	38	44	37	50	26	25		
пост. насел.	16	16	76	85	49	55	38	44	37	50	26	25		
врем. преб.	—	—	—	—	2	—	—	—	—	—	—	—		
Дурнева, деревня	17	16	81	89	57	69	33	39	42	43	31	35		
пост. насел.	17	16	81	86	57	69	33	39	42	43	31	35		
врем. преб.	—	—	—	—	—	—	—	—	—	—	—	—		
Рождественское, село	13	18	77	91	46	52	22	54	32	53	27	30		
пост. насел.	13	18	77	91	45	52	21	52	30	53	25	30		
врем. преб.	—	—	—	—	1	—	1	2	2	—	2	—		
Трошня, сельцо	14	15	86	78	63	55	38	60	28	30	15	27		
пост. насел.	14	15	86	78	63	55	38	60	28	30	15	26		
врем. преб.	—	—	—	—	—	—	—	—	—	—	—	1		
Каменка, село	10	11	72	68	66	55	15	52	10	45	28	35		
пост. насел.	10	11	72	68	64	53	11	50	9	45	22	35		
врем. преб.	—	—	—	—	2	2	4	2	1	—	6	—		
Кирѣевское, сельцо	10	15	73	78	54	52	38	53	32	30	10	21		
пост. насел.	10	15	73	78	54	52	38	53	32	30	10	21		
врем. преб.	—	—	—	—	—	—	—	—	—	—	—	—		
Кутькова, деревня	11	14	72	70	50	54	36	33	40	37	26	31		
пост. насел.	11	14	72	70	50	54	36	33	40	37	26	31		
врем. преб.	—	—	—	—	—	—	—	—	—	—	—	—		
Ракитная, деревня	7	15	62	65	45	68	20	63	18	38	15	32		
пост. насел.	7	15	62	65	45	67	19	62	18	38	15	32		
врем. преб.	—	—	—	—	—	1	1	1	—	—	—	—		
Палашкова, деревня	24	11	65	64	35	53	42	48	37	43	19	20		
пост. насел.	24	11	65	64	35	53	42	48	37	43	19	20		
врем. преб.	—	—	—	—	—	—	—	—	—	—	—	—		
Губино, село	12	9	67	61	48	52	24	47	29	44	20	27		
пост. насел.	12	9	67	61	48	52	24	47	29	44	20	27		
врем. преб.	—	—	—	—	—	—	—	—	—	—	—	—		
Пакомъ, деревня	9	15	78	62	53	54	33	47	35	45	22	18		
пост. насел.	9	15	78	62	53	54	33	47	35	45	22	18		
врем. преб.	—	—	—	—	—	—	—	—	—	—	—	—		
Нагая, деревня	12	5	76	61	55	76	14	34	32	32	18	32		
пост. насел.	12	5	75	61	55	75	29	31	29	32	17	32		
врем. преб.	—	—	1	—	—	1	2	—	3	—	1	—		

И по десятилетнимъ возрастнымъ группамъ.

Налужская губ.

по даннымъ.

50—59		60—69		70—79		80—89		90—99		100—109		110 и больше.		Новорожденная		Итого			Сверхъ того иностранныхъ подданныхъ	
М.	Ж.	М.	Ж.	М.	Ж.	М.	Ж.	М.	Ж.	М.	Ж.	М.	Ж.	М.	Ж.	М.	Ж.	Обоего пола.	М.	Ж.
14	15	16	17	18	19	20	21	22	23	24	25	26	27	28	29	30	31	32	33	34
26	44	12	29	6	10	1	4	1	1									270	414	684
25	44	12	28	6	10	1	4	1	1									240	407	653
1																		24	7	31
21	22	9	13	6	8		2											318	350	674
21	22	9	13	6	8		2											318	350	674
31	33	23	30	1	6	1												258	405	663
25	33	23	30	1	6	1												252	404	656
																		6	1	7
22	22	8	17	6	5	2	4											253	392	645
22	22	8	17	5	5	2	4											248	389	637
																		5	1	8
24	33	11	11	1	5													290	348	644
24	33	11	11	1	5													295	348	643
																		1		1
20	21	9	14	2	3		1											295	332	627
19	21	9	14	2	3		1											291	329	620
1																		4	3	7
19	24	9	15	4	2	2	1											292	333	625
19	24	9	15	4	2	2	1											292	332	624
21	20	10	19	6	8		1	1										282	323	605
20	20	10	19	6	8		1	1										279	323	602
																		3		3
12	11	8	11	1	1													283	315	598
12	11	8	10	1	1													283	314	597
16	18	13	13	2	6													247	344	591
15	18	10	11	2	6													238	341	579
1		2	1															9	3	12
19	18	8	13	5	6	1	1											279	304	583
19	18	8	13	5	6	1	1											279	303	582
																		1	1	1
23	28	19	20	7	10	2	1											259	392	651
21	26	17	19	7	10	2	1											235	318	553
2	2	1																17	7	24
21	24	11	13	4	6	1												265	294	559
23	24	10	13	4	6	1												263	294	557
																		2		2
20	13	8	12	4	5													267	289	556
20	13	8	12	4	5													267	289	556
25	40	7	15	6	10	1	2											205	349	554
25	40	7	15	6	10	1	2											204	347	551
																		1	2	3
17	22	15	15	4	5		1											258	282	540
17	22	15	15	4	5		1											258	282	540
20	17	22	21	9	6	2	2											253	286	539
20	17	22	21	9	6	2	2											253	286	539
15	16	12	5	5	4	1	1											203	267	530
15	16	12	5	5	4	1	1											203	267	530
21	13	10	7	4	1		1											259	263	522
21	13	10	7	4	1		1											251	261	512
																		8	2	10



Узды, города и посе- ления въ уздахъ съ насе- леніемъ въ 500 и болѣе душъ.	Группы возрастовъ.		Дѣти моложе года.		Отъ 1 года до 9 лѣтъ вкл.		10—19		20—29		30—39		40—49	
	М.	Ж.	М.	Ж.	М.	Ж.	М.	Ж.	М.	Ж.	М.	Ж.	М.	Ж.
	1	2	3	4	5	6	7	8	9	10	11	12	13	14
Морозова, деревня	11	8	69	62	37	79	13	50	13	45	16	37		
пост. насел.	11	8	69	62	37	79	13	50	12	45	16	37		
врем. преб.									1					
Воробьево, деревня	12	17	62	56	65	51	34	48	32	35	21	24		
пост. насел.	11	17	61	56	61	48	32	47	32	35	20	22		
врем. преб.	1		1		2	3	2	1			1	2		
Кричина, деревня	15	13	59	74	55	61	33	48	29	23	15	22		
пост. насел.	15	13	59	74	55	61	30	48	27	21	15	22		
врем. преб.								3	2					
Юрленка, деревня	10	13	73	67	58	51	21	36	34	36	20	29		
пост. насел.	10	13	73	67	58	51	21	36	34	30	19	29		
врем. преб.											1			
Верхній Передѣль, деревня	13	8	57	61	61	49	30	46	36	38	14	19		
пост. насел.	13	8	55	61	60	49	30	45	33	38	14	19		
врем. преб.			2		1			1	3					
Кляуксы, селѣно	10	10	63	69	42	57	21	50	26	42	14	17		
пост. насел.	9	10	63	69	42	57	21	49	26	42	13	17		
врем. преб.	1							1			1			
Гришкина, деревня	5	5	51	55	56	59	29	62	29	32	13	25		
пост. насел.	5	5	51	55	56	59	29	62	29	32	13	25		
врем. преб.														
Фроловское (Горстово, Фроловское Горстово), село	21	14	72	61	60	45	5	58	9	36	7	26		
пост. насел.	21	14	72	61	60	45	5	58	9	35	6	25		
врем. преб.										1	1	1		
Б. Лихвинскій уздѣ	1.931	1.853	10.378	10.987	8.372	9.386	5.544	7.672	4.706	5.725	3.448	4.194		
пост. насел.	1.925	1.843	10.356	10.958	8.209	9.344	5.189	7.597	4.428	5.693	3.255	4.170		
врем. преб.	6	10	22	29	163	42	355	75	278	32	193	24		
Въ г. Лихвинѣ	20	20	146	145	139	153	122	113	115	86	87	85		
пост. насел.	20	18	145	140	149	136	134	115	101	109	78	85		
врем. преб.		1	1	5	9	3	19	7	12	6	8	2		
Въ уздахъ безъ города	1.911	1.834	10.232	10.842	8.214	9.247	5.391	7.550	4.593	5.610	3.362	4.107		
пост. насел.	1.905	1.825	10.211	10.818	8.060	9.208	5.055	7.482	4.327	5.584	3.177	4.085		
врем. преб.	6	9	21	24	154	39	330	68	266	26	185	22		
Населеніе въ уздахъ съ населеніемъ въ 500 и болѣе душъ.														
Кузешово, село	71	71	405	431	333	338	248	293	216	221	145	143		
пост. насел.	71	71	405	429	326	338	235	292	206	221	140	143		
врем. преб.				2	7		13	1	10		5			
Березово (Ближнее), село	48	47	236	251	216	192	141	197	124	132	75	93		
пост. насел.	48	47	236	251	207	192	134	197	118	132	70	93		
врем. преб.					9		7		6		5			
Мишшево, село	50	42	246	242	195	242	151	185	90	102	76	112		
пост. насел.	50	42	246	242	195	242	151	185	90	102	76	112		
врем. преб.							5		4		3			
Машковичи, деревня	54	34	192	235	195	191	144	148	107	114	54	74		
пост. насел.	54	34	192	235	192	191	142	148	105	114	54	74		
врем. преб.					3		2		2					
Ханино, село	29	21	133	123	124	122	81	96	55	65	58	61		
пост. насел.	29	21	133	123	124	121	80	95	54	65	55	61		
врем. преб.						1	1	1	1		3			
Космыѣ (Касыль), деревня	39	19	148	135	104	142	77	108	62	78	47	46		
пост. насел.	39	19	148	135	104	142	76	108	61	78	47	46		
врем. преб.							1		1					
Жеремини, село	20	26	126	149	113	119	76	112	57	77	40	47		
пост. насел.	20	26	126	149	113	119	76	112	57	77	40	47		
врем. преб.														

И ПО ДЕСЯТИЛЕТНИМЪ ВОЗРАСТНЫМЪ ГРУППАМЪ.

Калужная губ.

ПО ДАННЫЕ.

50—59		60—69		70—79		80—89		90—99		100—109		110 и больше.		Неизвестнаго возраста.		ИТОГО			Сверхъ того иностранных подданныхъ.				
М.	Ж.	М.	Ж.	М.	Ж.	М.	Ж.	М.	Ж.	М.	Ж.	М.	Ж.	М.	Ж.	М.	Ж.	Обоего пола.	М.	Ж.			
14	15	16	17	18	19	20	21	22	23	24	25	26	27	28	29	30	31	32	33	34			
10	21	9	20	3	11	1	3	1	2	—	—	—	—	—	—	183	338	521	—	—			
10	20	9	20	3	11	1	3	1	2	—	—	—	—	—	—	182	337	519	—	—			
—	1	—	—	—	—	—	—	—	—	—	—	—	—	—	—	1	1	2	—	—			
16	15	6	15	5	2	3	1	—	1	—	—	—	—	—	—	256	265	521	—	—			
14	15	6	14	5	2	3	1	—	1	—	—	—	—	—	—	247	258	505	—	—			
2	—	—	1	—	—	—	—	—	—	—	—	—	—	—	—	9	7	16	—	—			
17	18	9	14	4	8	—	—	—	—	—	—	—	—	—	—	236	282	518	—	—			
17	18	9	14	4	8	—	—	—	—	—	—	—	—	—	—	231	282	513	—	—			
—	—	—	—	—	—	—	—	—	—	—	—	—	—	—	—	5	5	10	—	—			
14	26	13	8	3	2	2	1	—	—	—	—	—	—	—	—	248	269	517	—	—			
14	26	13	8	3	2	2	1	—	—	—	—	—	—	—	—	247	269	516	—	—			
—	—	—	—	—	—	—	—	—	—	—	—	—	—	—	—	1	1	2	—	—			
18	26	8	12	5	7	—	—	—	—	—	—	—	—	—	—	242	270	512	—	—			
18	26	8	12	5	7	—	—	—	—	—	—	—	—	—	—	236	269	505	—	—			
—	—	—	—	—	—	—	—	—	—	—	—	—	—	—	—	6	1	7	—	—			
17	23	18	23	5	3	—	—	—	—	—	—	—	—	—	—	216	296	512	—	—			
16	23	17	23	5	3	—	—	—	—	—	—	—	—	—	—	212	295	507	—	—			
1	—	1	—	—	—	—	—	—	—	—	—	—	—	—	—	4	1	5	—	—			
31	26	8	16	1	6	1	1	1	—	—	—	—	—	—	—	225	287	512	—	—			
31	26	8	16	1	6	1	1	1	—	—	—	—	—	—	—	225	287	512	—	—			
—	—	—	—	—	—	—	—	—	—	—	—	—	—	—	—	—	—	—	—	—			
28	28	7	15	5	10	2	2	—	—	—	—	—	—	—	—	216	295	511	—	—			
28	28	7	15	5	10	2	2	—	—	—	—	—	—	—	—	215	293	508	—	—			
—	—	—	—	—	—	—	—	—	—	—	—	—	—	—	—	1	2	3	—	—			
2.932	3.483	1.680	2.231	818	1.019	169	256	22	38	1	6	—	—	18	13	40.019	46.863	86.882	3	3			
2.829	3.466	1.654	2.199	806	1.012	167	255	22	38	1	6	—	—	9	13	38.850	46.594	85.444	—	—			
103	17	26	32	12	7	2	1	—	—	—	—	—	—	9	—	1.169	269	1.438	—	—			
65	71	41	62	22	34	3	10	—	—	—	—	—	—	—	—	807	804	1.611	—	1			
55	71	38	57	22	33	3	10	—	—	—	—	—	—	—	—	745	774	1.519	—	—			
10	—	3	5	1	—	—	—	—	—	—	—	—	—	—	—	62	30	92	—	—			
2.867	3.412	1.639	2.169	796	985	166	246	22	38	1	6	—	—	18	13	39.212	46.059	85.271	—	—			
2.774	3.395	1.616	2.142	784	979	164	245	22	38	1	6	—	—	9	13	38.105	45.820	83.925	—	—			
93	17	23	27	12	6	2	1	—	—	—	—	—	—	9	—	1.107	239	1.346	—	—			
108	119	68	77	22	33	11	8	—	—	—	—	—	—	—	—	2	1.627	1.736	3.363	—	—		
106	119	67	77	22	33	11	8	—	—	—	—	—	—	—	—	—	2	1.589	1.733	3.322	—	—	
2	—	1	—	—	—	—	—	—	—	—	—	—	—	—	—	—	—	38	3	41	—	—	
61	89	42	53	10	22	2	—	—	—	—	—	—	—	—	—	—	955	1.076	2.031	—	—		
60	89	41	53	9	22	2	—	—	—	—	—	—	—	—	—	—	925	1.076	2.001	—	—		
1	—	1	—	—	—	—	—	—	—	—	—	—	—	—	—	—	—	30	—	30	—	—	
78	67	28	28	21	23	2	3	—	—	—	—	—	—	—	—	—	949	1.047	1.996	—	—		
74	67	28	28	21	23	2	3	—	—	—	—	—	—	—	—	—	931	1.046	1.979	—	—		
4	—	—	—	—	—	—	—	—	—	—	—	—	—	—	—	—	—	16	1	17	—	—	
70	73	38	51	8	18	1	2	—	—	—	—	—	—	—	—	—	865	941	1.804	—	—		
69	72	38	51	8	18	1	2	—	—	—	—	—	—	—	—	—	851	940	1.795	—	—		
1	1	—	—	—	—	—	—	—	—	—	—	—	—	—	—	—	—	8	1	9	—	—	
53	48	19	27	8	20	1	6	1	—	—	—	—	—	—	—	—	562	589	1.151	—	—		
52	48	19	27	8	20	1	6	1	—	—	—	—	—	—	—	—	556	587	1.143	—	—		
32	44	13	26	11	9	2	2	—	—	—	—	—	—	—	—	—	6	2	8	—	—		
32	44	12	26	11	9	2	2	—	—	—	—	—	—	—	—	—	535	610	1.145	—	—		
—	—	—	—	—	—	—	—	—	—	—	—	—	—	—	—	—	—	542	610	1.142	—	—	
17	34	28	27	13	9	2	1	—	—	—	—	—	—	—	—	—	3	—	3	—	—		
17	34	28	27	13	9	2	1	—	—	—	—	—	—	—	—	—	—	492	601	1.093	—	—	
—	—	—	—	—	—	—	—	—	—	—	—	—	—	—	—	—	—	—	492	601	1.093	—	—

Уезд, города и поселения въ уадахъ съ населеніемъ въ 500 и болѣе душъ	Группы возрастовъ		Дѣти моложе года		Отъ 1 года до 9 лѣтъ вкл.		10--19		20--29		30--39		40--49	
	М.	Ж.	М.	Ж.	М.	Ж.	М.	Ж.	М.	Ж.	М.	Ж.	М.	Ж.
	1	2	3	4	5	6	7	8	9	10	11	12	13	14
Титово, село	28	22	147	142	90	135	17	86	26	80	34	57		
пост. насел.	28	22	147	142	88	134	13	86	24	85	34	57		
врем. преб.	—	—	—	—	2	1	4	—	2	1	—	—		
Николе-Гостунъ, село	21	26	120	137	107	104	61	82	48	58	45	47		
пост. насел.	21	26	120	137	107	103	61	81	46	58	41	47		
врем. преб.	—	—	—	—	—	—	—	1	2	—	4	—		
Болото, деревня	24	22	121	126	102	96	71	94	67	68	30	30		
пост. насел.	24	22	121	126	101	96	68	94	62	67	29	30		
врем. преб.	—	—	—	—	1	—	3	—	5	1	—	—		
Кипеть, село	18	26	113	145	91	101	64	76	59	61	44	43		
пост. насел.	18	26	115	145	85	99	61	76	54	61	43	43		
врем. преб.	—	—	—	—	6	2	3	—	5	—	1	—		
Веретье, деревня	20	23	111	120	87	111	73	85	61	71	28	36		
пост. насел.	20	23	111	120	86	111	71	85	60	71	27	36		
врем. преб.	—	—	—	—	1	—	2	—	1	—	1	—		
Говоренки, село	23	18	115	126	100	104	67	81	55	72	43	43		
пост. насел.	23	18	114	125	98	103	66	80	54	72	40	43		
врем. преб.	—	—	1	—	2	1	—	1	—	—	3	—		
Кляницкое, село	18	10	103	113	78	118	58	81	43	41	30	46		
пост. насел.	18	10	103	113	77	118	54	79	41	40	30	46		
врем. преб.	—	—	—	—	—	—	4	2	2	1	—	—		
Русаново, село	17	25	112	97	74	73	75	84	53	46	45	41		
пост. насел.	17	24	112	97	73	73	56	83	43	44	31	41		
врем. преб.	—	1	—	—	1	—	19	1	10	2	14	—		
Верхня Вязица (Вязица), деревня	14	17	91	118	81	101	63	76	57	60	31	40		
пост. насел.	14	17	91	118	80	101	60	76	54	60	30	40		
врем. преб.	—	—	—	—	1	—	3	—	2	—	1	—		
Рождествено (Зикьево), село	25	23	115	110	85	78	51	78	61	53	19	28		
пост. насел.	25	23	113	110	83	78	48	78	59	51	18	27		
врем. преб.	—	—	2	—	2	—	3	—	2	2	1	1		
Варуницы, деревня	20	25	94	91	78	93	74	82	40	37	30	37		
пост. насел.	20	23	94	91	77	93	73	82	39	37	30	37		
врем. преб.	—	—	—	—	1	—	1	—	1	—	—	—		
Черепеть, сельцо	26	20	86	110	81	80	60	65	63	43	15	34		
пост. насел.	25	20	86	110	77	80	65	65	61	42	14	34		
врем. преб.	—	—	—	—	4	—	—	—	2	1	—	—		
Русаново, село	26	16	80	90	65	86	25	67	26	54	17	48		
пост. насел.	26	16	80	90	65	86	25	67	24	54	17	48		
врем. преб.	—	—	—	—	—	—	—	—	2	—	—	—		
Побужъ (Павужъ), деревня	15	16	90	118	85	85	20	64	22	50	30	46		
пост. насел.	15	16	90	118	85	85	14	64	20	50	27	46		
врем. преб.	—	—	—	—	—	—	6	—	2	—	3	—		
Балева, деревня	21	10	89	112	61	67	19	60	43	51	35	31		
пост. насел.	21	10	89	112	61	67	32	60	38	51	28	31		
врем. преб.	—	—	—	—	—	—	7	—	5	—	7	—		
Макарово, село	14	15	81	92	61	88	24	66	22	41	12	50		
пост. насел.	14	15	81	92	61	88	24	66	22	41	12	50		
врем. преб.	—	—	—	—	—	—	—	—	—	—	—	—		
Новая Слобода (Горки), деревня	9	17	71	88	70	76	47	49	19	47	30	30		
пост. насел.	9	17	71	87	70	76	47	49	17	47	28	30		
врем. преб.	—	—	—	1	—	—	—	—	2	—	2	—		
Мощена, деревня	15	9	89	100	61	69	41	51	19	47	25	25		
пост. насел.	15	9	89	103	61	69	35	51	16	47	25	25		
врем. преб.	—	—	—	—	—	—	6	—	3	—	—	—		
Лобжа (Григоровка, Александровка), сельцо	19	16	92	92	59	81	6	58	12	36	20	47		
пост. насел.	19	16	92	92	59	81	6	58	12	36	20	47		
врем. преб.	—	—	—	—	—	—	—	—	—	—	—	—		

и по десятилетнимъ возрастнымъ группамъ.

Калужская губ.

п о д а н н ы е.

50—59		60—69		70—79		80—89		90—99		100—109		110 и больше.		Неизвестнаго возраста.		Итого.			Сверхъ того иностраннаго подданства.			
М.	Ж.	М.	Ж.	М.	Ж.	М.	Ж.	М.	Ж.	М.	Ж.	М.	Ж.	М.	Ж.	М.	Ж.	Обоего пола.	М.	Ж.	Обоего пола.	
14	15	16	17	18	19	20	21	22	23	24	25	26	27	28	29	30	31	32	33	34		
10	48	18	21	3	10	—	4	—	1	—	—	—	—	—	—	309	612	14011	—	—	—	—
53	48	18	21	3	10	—	4	—	1	—	—	—	—	—	—	388	610	13988	—	—	—	—
3	—	—	—	—	—	—	—	—	—	—	—	—	—	—	—	11	2	191	153	—	—	—
12	45	12	17	14	17	2	5	—	1	—	—	—	—	—	—	462	540	10309	—	—	—	—
12	45	12	17	14	17	2	5	—	1	—	—	—	—	—	—	459	538	997	—	—	—	—
—	—	—	—	—	—	—	—	—	—	—	—	—	—	—	—	3	2	102	85	—	—	—
26	42	29	25	—	12	3	1	—	1	—	—	—	—	—	—	473	526	999	—	—	—	—
—	—	—	—	—	—	—	—	—	—	—	—	—	—	—	—	463	524	987	—	—	—	—
—	—	—	—	—	—	—	—	—	—	—	—	—	—	—	—	10	2	102	12	—	—	—
33	40	21	23	6	11	4	4	1	2	—	—	—	—	—	—	457	533	985	—	—	—	—
12	40	20	24	6	11	4	4	1	2	—	—	—	—	—	—	441	530	971	—	—	—	—
1	—	1	—	—	—	—	—	—	—	—	—	—	—	—	—	16	2	102	18	—	—	—
18	44	16	19	6	12	2	2	—	—	—	—	—	—	—	—	441	533	964	—	—	—	—
18	44	16	19	6	12	2	2	—	—	—	—	—	—	—	—	437	531	963	—	—	—	—
—	—	—	—	—	—	—	—	—	—	—	—	—	—	—	—	4	4	102	10	—	—	—
10	12	12	18	9	4	1	5	—	—	—	—	—	—	—	—	458	503	961	—	—	—	—
29	12	12	18	9	4	4	5	—	—	—	—	—	—	—	—	449	500	949	—	—	—	—
1	—	—	—	—	—	—	—	—	—	—	—	—	—	—	—	9	3	102	12	—	—	—
15	30	14	18	8	7	2	3	—	—	—	—	—	—	—	—	189	476	865	—	—	—	—
33	30	13	17	8	7	2	3	—	—	—	—	—	—	—	—	379	472	851	—	—	—	—
2	—	—	—	—	—	—	—	—	—	—	—	—	—	—	—	10	4	102	14	—	—	—
28	25	14	26	9	9	3	2	1	—	—	—	—	—	—	—	431	428	859	—	—	—	—
25	25	14	26	9	9	3	2	1	—	—	—	—	—	—	—	384	424	808	—	—	—	—
3	—	—	—	—	—	—	—	—	—	—	—	—	—	—	—	47	4	102	11	—	—	—
14	29	11	16	9	8	—	2	—	—	—	—	—	—	—	—	301	467	858	—	—	—	—
34	29	11	16	9	8	—	2	—	—	—	—	—	—	—	—	384	467	851	—	—	—	—
—	—	—	—	—	—	—	—	—	—	—	—	—	—	—	—	7	—	102	7	—	—	—
21	40	19	33	6	13	—	2	1	1	—	—	—	—	—	—	405	449	854	—	—	—	—
23	39	19	22	6	13	—	2	1	1	—	—	—	—	—	—	396	444	840	—	—	—	—
—	—	—	—	—	—	—	—	—	—	—	—	—	—	—	—	9	5	102	14	—	—	—
33	40	17	21	5	5	1	1	—	—	—	—	—	—	—	—	392	430	822	—	—	—	—
33	40	17	21	5	5	1	1	—	—	—	—	—	—	—	—	389	430	819	—	—	—	—
—	—	—	—	—	—	—	—	—	—	—	—	—	—	—	—	3	—	102	3	—	—	—
18	31	7	13	3	2	1	3	—	—	—	—	—	—	—	—	389	401	790	—	—	—	—
17	31	6	13	1	2	1	3	—	—	—	—	—	—	—	—	373	400	773	—	—	—	—
1	—	—	—	—	—	—	—	—	—	—	—	—	—	—	—	14	2	102	13	—	—	—
28	44	14	21	10	10	4	7	—	—	—	—	—	—	—	—	301	443	749	—	—	—	—
28	41	14	23	10	10	4	7	—	—	—	—	—	—	—	—	302	444	749	—	—	—	—
1	—	—	—	—	—	—	—	—	—	—	—	—	—	—	—	2	1	102	3	—	—	—
21	25	11	12	10	3	2	1	—	—	—	—	—	—	—	—	305	410	719	—	—	—	—
21	25	11	12	10	3	2	1	—	—	—	—	—	—	—	—	295	410	705	—	—	—	—
—	—	—	—	—	—	—	—	—	—	—	—	—	—	—	—	11	—	102	11	—	—	—
15	21	20	18	5	4	3	—	—	—	—	—	—	—	—	—	331	378	708	—	—	—	—
15	21	20	17	5	4	3	—	—	—	—	—	—	—	—	—	309	377	686	—	—	—	—
—	—	—	—	—	—	—	—	—	—	—	—	—	—	—	—	22	1	102	23	—	—	—
24	23	17	22	5	5	4	5	1	—	—	—	—	—	—	—	285	407	612	—	—	—	—
23	23	17	22	5	5	4	5	1	—	—	—	—	—	—	—	284	407	611	—	—	—	—
1	—	—	—	—	—	—	—	—	—	—	—	—	—	—	—	1	—	102	1	—	—	—
26	33	15	14	4	7	1	4	1	—	—	—	—	—	—	—	313	366	679	—	—	—	—
23	33	15	14	4	7	1	4	1	—	—	—	—	—	—	—	308	365	673	—	—	—	—
1	—	—	—	—	—	—	—	—	—	—	—	—	—	—	—	5	1	102	6	—	—	—
25	29	7	19	3	4	1	—	—	—	—	—	—	—	—	—	306	360	666	—	—	—	—
22	29	7	19	3	3	1	—	—	—	—	—	—	—	—	—	294	358	659	—	—	—	—
3	—	—	—	—	—	—	—	—	—	—	—	—	—	—	—	12	2	102	14	—	—	—
—	—	—	—	—	—	—	—	—	—	—	—	—	—	—	—	—	—	—	—	—	—	—
17	30	18	25	7	14	1	3	—	—	—	—	—	—	—	—	251	404	655	—	—	—	—
17	30	18	25	7	14	1	3	—	—	—	—	—	—	—	—	251	404	655	—	—	—	—

Уезды, города и посе- ления въ уездах съ на- селениемъ въ 500 и болѣе душъ.	Группы возрастовъ.		Дѣти моложе года.		Отъ 1 года до 9 лѣтъ вкл.		10—19		20—29		30—39		40—49	
	М.	Ж.	М.	Ж.	М.	Ж.	М.	Ж.	М.	Ж.	М.	Ж.	М.	Ж.
Колонтаево, деревня	12	15	77	76	58	72	42	57	31	43	21	41		
пост. насел.	12	15	77	76	58	72	42	57	31	43	21	41		
врем. преб.														
Косолапово, деревня	15	22	80	77	59	77	47	58	40	39	31	34		
пост. насел.	15	22	80	77	58	77	45	58	40	39	30	34		
врем. преб.					1		2							
Доброе, село	13	12	60	66	66	60	64	68	26	37	30	34		
пост. насел.	13	12	59	63	53	58	32	67	12	33	13	33		
врем. преб.			1	3	11	2	32	1	2	4	17	1		
Богдавено (Богданово), сельцо	8	10	76	74	54	66	53	48	34	37	39	36		
пост. насел.	8	10	76	74	53	66	48	48	28	37	37	36		
врем. преб.					1		5		6		2			
Игнатовское (Игнатовское, село)														
сельцо	12	16	71	77	54	57	47	72	46	41	18	20		
пост. насел.	12	16	70	77	54	56	46	72	42	42	18	19		
врем. преб.			1	3	1	1	1		4	1		1		
Юрова, деревня	9	12	94	87	57	61	31	46	31	46	30	32		
пост. насел.	9	12	94	87	57	61	31	45	31	46	30	32		
врем. преб.								1						
Воробьево (Воробьевка), деревня	15	12	73	65	48	52	31	55	38	36	26	29		
пост. насел.	15	12	73	65	47	52	31	54	37	36	25	29		
врем. преб.								1	1			1		
Марково, село	12	20	66	73	48	58	33	53	32	35	25	22		
пост. насел.	12	20	66	73	48	58	33	53	31	35	25	22		
врем. преб.									1					
Песковатское (Успенское), село	14	18	52	69	40	50	48	50	42	36	17	26		
пост. насел.	14	18	52	69	40	50	46	50	40	36	17	26		
врем. преб.							2		2					
Горки, деревня	21	7	67	73	59	47	39	52	34	32	15	15		
пост. насел.	21	7	67	73	59	47	39	52	34	32	15	15		
врем. преб.														
Брянково, село	10	14	63	61	49	60	34	51	32	36	21	21		
пост. насел.	10	14	63	61	48	60	34	50	31	36	20	20		
врем. преб.							2	1	1		1	1		
Траваново, село	8	11	73	45	49	65	33	43	28	37	15	25		
пост. насел.	8	11	73	45	49	65	32	43	26	37	15	24		
врем. преб.							1		2			1		
Свойна, сельцо	18	9	66	49	36	67	32	47	15	32	14	35		
пост. насел.	18	9	66	49	36	66	32	47	15	32	14	35		
врем. преб.						1								
6. Малоярославский уезд	872	995	5.177	5.458	2.381	4.845	1.359	3.744	1.440	2.978	1.274	2.455		
пост. насел.	856	983	5.135	5.416	2.239	4.773	1.049	3.608	1.488	2.936	1.086	2.428		
врем. преб.	16	12	42	42	142	72	310	136	261	42	188	27		
Въ г. Малоярославствѣ	22	22	204	219	185	178	169	181	164	155	128	117		
пост. насел.	22	22	204	219	185	178	169	181	164	155	128	117		
врем. преб.					3	7	3	38	11	41	6	25		
Въ уездѣ безъ города	850	973	4.973	5.236	2.180	4.664	1.112	3.552	1.244	2.817	1.121	2.331		
пост. насел.	834	961	4.931	5.197	2.054	4.595	880	3.427	1.024	2.781	958	2.111		
врем. преб.	16	12	42	39	135	69	272	125	220	36	163	22		
Поселения въ уездѣ съ населениемъ въ 500 и болѣе душъ														
Недѣльное, село	18	20	125	113	63	132	60	111	61	65	42	61		
пост. насел.	17	20	122	112	61	131	57	106	50	64	36	62		
врем. преб.	1		3	1	2	1	3	5	11	1	6	1		

и по десятилетнимъ возрастнымъ группамъ.

Калужная губ.

поданные

50—59		60—69		70—79		80—89		90—99		100—109		110 и больше.		Неизвестного возраста.		Итого.			Сверхъ того иностранныхъ поданныхъ.	
М.	Ж.	М.	Ж.	М.	Ж.	М.	Ж.	М.	Ж.	М.	Ж.	М.	Ж.	М.	Ж.	М.	Ж.	Обоего пола.	М.	Ж.
14	15	16	17	18	19	20	21	22	23	24	25	26	27	28	29	30	31	32	33	34
24	28	13	15	5	9	1	2	1	—	—	—	—	—	—	—	295	358	653	—	—
34	28	13	15	5	9	1	2	1	—	—	—	—	—	—	—	295	358	653	—	—
19	23	4	8	7	6	2	2	—	1	—	—	—	—	—	—	304	347	651	—	—
19	23	4	7	7	6	2	2	—	1	—	—	—	—	—	—	304	346	646	—	—
—	—	—	1	—	—	—	—	—	—	—	—	—	—	—	—	4	1	5	—	—
25	35	15	18	1	9	1	1	—	—	—	—	—	—	—	—	301	340	641	—	—
17	35	15	18	1	9	1	1	—	—	—	—	—	—	—	—	218	331	549	—	—
8	—	—	—	—	—	—	—	—	—	—	—	—	—	—	—	83	9	92	—	—
26	30	14	16	5	7	1	4	—	—	—	—	—	—	—	—	310	328	638	—	—
23	29	14	16	5	7	1	4	—	—	—	—	—	—	—	—	291	327	618	—	—
3	1	—	—	—	—	—	—	—	—	—	—	—	—	—	—	19	1	20	—	—
13	22	10	24	3	13	1	—	1	1	—	—	—	—	3	—	279	345	624	—	—
12	22	10	24	3	13	1	—	1	1	—	—	—	—	—	—	260	342	608	—	—
1	—	—	—	—	—	—	—	—	—	—	—	—	—	—	—	3	11	3	16	—
14	17	12	19	8	6	—	—	—	—	—	—	—	—	—	—	286	327	613	—	—
14	17	12	19	8	6	—	—	—	—	—	—	—	—	—	—	286	326	612	—	—
—	—	—	—	—	—	—	—	—	—	—	—	—	—	—	—	—	1	1	—	—
18	24	15	20	10	5	2	2	—	1	—	—	—	—	—	—	276	301	577	—	—
18	24	15	20	10	5	2	2	—	1	—	—	—	—	—	—	273	300	573	—	—
—	—	—	—	—	—	—	—	—	—	—	—	—	—	—	—	3	1	4	—	—
21	20	6	13	10	6	1	2	1	—	—	—	—	—	—	—	255	311	566	—	—
21	28	6	13	10	6	1	2	1	—	—	—	—	—	—	—	254	310	564	—	—
—	1	—	—	—	—	—	—	—	—	—	—	—	—	—	—	1	1	2	—	—
17	24	14	15	5	3	2	3	2	1	—	—	—	—	—	—	255	297	550	—	—
17	24	14	15	5	3	2	3	2	1	—	—	—	—	—	—	249	297	546	—	—
—	—	—	—	—	—	—	—	—	—	—	—	—	—	—	—	4	—	4	—	—
18	17	13	18	4	4	—	2	—	—	—	—	—	—	—	—	270	267	537	—	—
18	17	13	18	4	4	—	2	—	—	—	—	—	—	—	—	270	267	537	—	—
—	—	—	—	—	—	—	—	—	—	—	—	—	—	—	—	—	—	—	—	—
15	19	10	11	5	8	—	2	—	—	—	—	—	—	—	—	241	283	524	—	—
14	19	10	11	5	8	—	2	—	—	—	—	—	—	—	—	235	281	516	—	—
1	—	—	—	—	—	—	—	—	—	—	—	—	—	—	—	6	2	8	—	—
20	20	11	23	4	9	—	3	—	—	—	—	—	—	—	—	241	281	522	—	—
19	20	11	23	4	9	—	3	—	—	—	—	—	—	—	—	237	280	517	—	—
1	—	—	—	—	—	—	—	—	—	—	—	—	—	—	—	—	4	5	—	—
17	28	12	12	7	11	3	3	1	—	—	—	—	—	—	—	221	293	514	—	—
17	28	12	12	7	11	3	3	1	—	—	—	—	—	—	—	221	292	513	—	—
—	—	—	—	—	—	—	—	—	—	—	—	—	—	—	—	1	1	1	—	—
1.242	2.200	1.013	1.740	561	873	139	214	12	26	1	2	—	—	5	6	15.485	25.536	41.021	—	1
1.134	2.171	960	1.715	551	859	138	212	11	26	1	2	—	—	4	6	14.352	25.135	39.487	—	—
108	29	53	25	10	14	1	2	1	—	—	—	—	—	1	—	1.133	401	1.534	—	—
112	134	82	137	38	79	13	16	1	1	—	—	—	—	—	—	1.230	1.267	2.497	—	—
100	128	76	136	35	77	12	16	—	—	—	—	—	—	—	—	1.096	1.330	2.326	—	—
12	6	6	1	3	2	—	—	1	—	—	—	—	—	—	—	134	37	171	—	—
1.130	2.066	931	1.603	523	794	126	198	11	25	1	2	—	—	4	6	14.255	24.869	38.524	—	1
1.034	2.013	884	1.579	516	782	126	196	11	25	1	2	—	—	3	6	13.256	23.995	37.161	—	—
96	23	47	24	7	12	—	2	—	—	—	—	—	—	1	—	999	364	1.363	—	—
38	56	19	61	13	21	3	9	—	—	—	—	—	—	1	—	443	651	1.094	—	—
34	55	19	61	13	21	3	9	—	—	—	—	—	—	1	—	413	641	1.054	—	—
4	1	—	—	—	—	—	—	—	—	—	—	—	—	—	—	30	10	40	—	—

Уезд, города и поселения в уезде с населением в 500 и более душ.	Группы возрастов.		Дети: до 9 лет, вкл.		От 1 года до 9 лет, вкл.		10—19		20—29		30—39		40—49	
	М.	Ж.	М.	Ж.	М.	Ж.	М.	Ж.	М.	Ж.	М.	Ж.	М.	Ж.
	2	3	4	5	6	7	8	9	10	11	12	13		
Угодский завод, село	10	15	65	56	45	77	36	67	21	47	85	11	54	
пост. насел.	8	14	65	55	44	70	26	61	18	46	24	54		
врем. преб.	2	1	—	1	1	1	10	6	3	1	1	1		
Ильинское, село	8	15	80	70	25	85	21	61	12	52	16	28		
пост. насел.	8	15	80	70	25	85	21	61	12	52	16	28		
врем. преб.	—	—	—	—	—	—	—	—	—	—	—	—		
Т. Медынский уезд	2.195	2.219	12.604	13.394	8.467	11.894	4.133	8.976	4.196	7.534	3.635	6.103		
пост. насел.	2.170	2.196	12.518	13.313	8.281	11.784	3.823	8.774	3.913	7.471	3.463	6.069		
врем. преб.	25	23	66	71	186	110	310	202	283	61	172	314		
Въ г. Медыни	76	60	447	463	403	407	323	341	307	276	218	252		
пост. насел.	75	59	441	460	390	402	306	335	284	274	223	248		
врем. преб.	1	1	6	3	13	5	19	6	23	2	15	4		
Въ уезде безъ города	2.119	2.159	12.157	12.931	8.064	11.487	3.808	8.635	3.886	7.238	3.397	5.851		
пост. насел.	2.095	2.117	12.097	12.863	7.891	11.382	3.517	8.439	3.629	7.199	3.240	5.821		
врем. преб.	24	22	60	68	173	105	291	196	260	59	157	30		
Поселенія въ уездѣ съ населеніемъ въ 500 и болѣе душъ.														
Полотняный Заводъ (Спась-Земони, Слобода) село	78	65	387	405	380	360	260	203	231	257	101	174		
пост. насел.	76	65	386	401	375	365	249	207	229	255	102	172		
врем. преб.	2	—	1	4	14	4	11	6	4	2	9	2		
Кондрово (съ фабричнымъ поселкомъ Писчебумажныхъ фабрикъ К. В. Говарды), село	28	38	170	155	121	155	126	148	111	97	86	61		
пост. насел.	28	38	170	155	115	154	119	147	97	97	81	60		
врем. преб.	—	—	—	6	6	1	7	1	14	—	5	1		
Троицкая Фабрика, деревня	24	22	112	121	111	116	99	87	53	58	43	47		
пост. насел.	24	22	112	121	111	116	99	87	53	58	43	47		
врем. преб.	—	—	—	—	—	—	—	—	—	—	—	—		
Адуево, село	15	18	102	116	85	97	36	69	38	81	25	45		
пост. насел.	15	18	102	116	73	94	16	67	15	76	14	45		
врем. преб.	—	—	—	12	12	3	20	2	23	5	11	—		
Мятлево (со станціей «Мятлевская» Свирано-Виземской желѣзной дороги), поселокъ	9	16	73	72	85	59	145	51	112	52	67	25		
пост. насел.	9	16	71	70	70	56	90	49	79	47	44	24		
врем. преб.	—	—	2	2	15	3	55	2	33	5	23	1		
Передель (Идино), село	15	12	69	80	66	67	45	58	35	49	45	51		
пост. насел.	15	12	69	80	63	67	41	57	33	49	43	51		
врем. преб.	—	—	—	3	3	1	4	1	2	—	2	—		
Еремеево (Маслово, Еремеевское, Богородицкое, Моконца), село	7	15	103	94	42	95	21	57	13	48	9	41		
пост. насел.	7	15	103	94	42	95	16	54	11	47	9	40		
врем. преб.	—	—	—	—	—	—	5	3	2	1	1	1		
Дубна, деревня	12	8	68	66	58	80	21	52	26	38	26	35		
пост. насел.	12	8	67	63	57	78	21	50	23	36	25	35		
врем. преб.	—	—	1	3	1	2	—	3	2	2	1	—		
Кувшиновка, сельцо	10	15	67	58	50	64	21	51	25	46	21	40		
пост. насел.	10	15	66	57	50	64	21	51	24	46	21	40		
врем. преб.	—	—	1	1	—	—	—	—	1	—	—	—		

и по десятилѣтнимъ возрастнымъ группамъ.

Калужная губ.

поданные

50-59		60-69		70-79		80-89		90-99		100-109		110 и больше.		Неизвестнаго возраста.		И Т О Г О.			Сверхъ того иностранныхъ подданныхъ.	
М.	Ж.	М.	Ж.	М.	Ж.	М.	Ж.	М.	Ж.	М.	Ж.	М.	Ж.	М.	Ж.	М.	Ж.	Обоего пола.	М.	Ж.
14	10	16	17	18	19	20	21	22	23	24	25	26	27	28	29	30	31	32	33	34
24	45	20	32	8	26	3	6	—	—	—	—	—	—	—	—	256	425	681	—	—
24	45	20	32	8	26	3	6	—	—	—	—	—	—	—	—	238	415	653	—	—
—	—	—	—	—	—	—	—	—	—	—	—	—	—	—	—	18	10	28	—	—
18	37	15	32	5	8	2	3	—	—	—	—	—	—	—	—	202	391	593	—	—
18	37	15	32	5	8	2	3	—	—	—	—	—	—	—	—	202	391	593	—	—
3.227	5.019	2.485	3.612	1.415	1.830	324	470	42	57	10	6	1	1	19	21	42.753	61.136	103.889	30	26
3.106	4.983	2.424	3.578	1.400	1.810	320	464	42	57	—	6	1	1	19	18	41.500	60.536	102.036	—	—
121	36	61	34	15	20	4	6	—	—	10	—	—	—	—	3	1.253	600	1.853	—	—
137	202	109	172	56	77	8	24	1	2	—	—	—	—	—	—	2.108	2.276	4.384	1	2
132	196	102	168	54	76	8	24	1	2	—	—	—	—	—	—	2.017	2.244	4.261	—	—
5	6	7	4	2	1	—	—	—	—	—	—	—	—	—	—	91	12	123	—	—
1.000	4.817	2.376	3.440	1.359	1.753	316	446	41	55	10	6	1	1	18	21	40.645	58.860	99.505	29	24
2.974	4.787	2.322	3.410	1.346	1.734	312	440	41	55	—	6	1	1	18	18	39.483	58.292	97.775	—	—
116	30	54	30	13	19	4	6	—	—	10	—	—	—	—	3	1.162	568	1.730	—	—
102	129	63	123	57	71	15	13	2	1	—	1	—	—	5	2	1.780	1.905	3.685	—	—
98	128	61	124	57	71	15	13	2	1	—	1	—	—	5	2	1.733	1.883	3.618	—	—
4	1	2	1	—	—	—	—	—	—	—	—	—	—	—	—	47	20	67	—	—
19	49	27	30	8	15	1	2	—	1	—	—	—	—	—	—	737	751	1.488	8	8
16	49	27	30	6	15	—	2	—	1	—	—	—	—	—	—	679	748	1.427	—	—
3	—	—	—	2	—	1	—	—	—	—	—	—	—	—	—	38	3	41	—	—
20	28	19	23	6	8	2	4	—	—	—	—	—	—	—	—	489	514	1.003	—	—
20	28	19	23	6	8	2	4	—	—	—	—	—	—	—	—	489	514	1.003	—	—
40	60	28	41	12	21	4	9	1	1	—	—	—	—	—	—	386	558	944	—	—
20	60	24	40	12	19	4	9	1	1	—	—	—	—	—	—	296	545	841	—	—
20	—	4	1	—	—	—	—	—	—	—	—	—	—	—	—	90	13	103	—	—
33	29	21	5	5	2	1	—	—	—	—	—	—	—	—	—	551	311	862	—	—
20	26	12	4	3	2	1	—	—	—	—	—	—	—	—	—	199	294	693	—	—
13	3	9	1	2	—	—	—	—	—	—	—	—	—	—	—	152	17	169	—	—
16	23	16	25	16	15	3	6	—	—	—	—	—	—	—	—	326	386	712	—	—
15	22	16	25	16	15	3	6	—	—	—	—	—	—	—	—	314	384	698	—	—
1	1	—	—	—	—	—	—	—	—	—	—	—	—	—	—	12	2	14	—	—
17	32	10	21	5	10	2	1	1	—	—	—	—	—	—	—	230	414	644	—	—
16	32	10	20	5	10	2	1	1	—	—	—	—	—	—	—	222	408	630	—	—
1	—	—	—	—	—	—	—	—	—	—	—	—	—	—	—	8	6	14	—	—
29	30	15	15	6	4	2	3	—	—	—	—	—	—	—	—	263	331	594	—	—
29	30	15	15	6	4	2	3	—	—	—	—	—	—	—	—	257	322	579	—	—
—	—	—	—	—	—	—	—	—	—	—	—	—	—	—	—	6	9	15	—	—
23	14	15	20	9	12	3	3	—	—	—	—	—	—	—	—	214	343	557	—	—
23	14	15	20	9	12	3	3	—	—	—	—	—	—	—	—	242	342	584	—	—
—	—	—	—	—	—	—	—	—	—	—	—	—	—	—	—	2	1	3	—	—

Уезды, города и поселения въ уездахъ съ населеніемъ отъ 500 и болѣе душъ	Группы возрастовъ.		Дѣти млаже года.		Отъ 1 года до 9 лѣтъ вкл.		10—19		20—29		30—39		40—49	
	М.	Ж.	М.	Ж.	М.	Ж.	М.	Ж.	М.	Ж.	М.	Ж.	М.	Ж.
	2	3	4	5	6	7	8	9	10	11	12	13		
Шанскій Заводъ, село	10	15	52	66	68	52	30	53	33	38	16	24		
пост. насел.	10	15	51	66	65	51	30	52	32	37	16	24		
врем. преб.	—	—	1	—	3	1	—	1	1	1	—	—		
Синявина, деревня	9	10	38	55	50	71	26	53	20	47	20	42		
пост. насел.	8	8	37	54	49	67	20	41	18	46	16	42		
врем. преб.	1	2	1	1	1	4	6	12	2	1	4	—		
Вареуки (Вурково), сельцо	14	16	57	73	50	71	20	48	20	38	14	27		
пост. насел.	14	16	57	73	50	71	20	48	20	38	14	27		
врем. преб.	—	—	—	—	—	—	—	—	—	—	—	—		
Галкино (Никольская Слобода, Архангельская, Ярославская), село	9	6	67	81	49	60	26	39	20	41	17	23		
пост. насел.	9	6	67	81	45	59	24	39	20	41	17	25		
врем. преб.	—	—	—	—	4	1	2	—	—	—	—	—		
Орляновъ, село	10	10	59	70	44	37	20	39	28	42	24	34		
пост. насел.	10	10	59	69	44	37	20	38	28	42	24	34		
врем. преб.	—	—	—	1	—	—	—	1	—	—	—	—		
8. Мещовскій уездъ	1 790	1 702	11 341	11 685	8 794	11 004	4 434	8 277	4 319	6 944	3 632	5 540		
пост. насел.	1 705	1 683	11 268	11 617	8 607	10 916	4 034	8 123	3 914	6 862	3 369	5 188		
врем. преб.	25	17	73	68	187	88	400	154	405	82	261	52		
Въ г. Мещовскѣ	42	41	270	279	457	303	266	278	202	273	200	201		
пост. насел.	42	40	268	278	446	298	246	273	243	266	192	108		
врем. преб.	—	—	—	1	11	5	20	5	19	7	8	3		
Въ г. Серпейскѣ	11	11	116	101	96	123	54	67	69	62	59	60		
пост. насел.	11	11	116	100	93	123	46	66	57	62	47	60		
врем. преб.	—	—	—	1	3	—	8	1	12	—	12	—		
Въ уездѣ бѣгъ городковъ	1 717	1 650	10 355	11 305	8 244	10 578	4 114	7 912	3 688	6 600	3 373	5 279		
пост. насел.	1 712	1 634	10 884	11 239	8 068	10 495	3 742	7 784	3 614	6 534	3 130	5 230		
врем. преб.	25	16	71	66	173	83	372	148	374	75	243	49		
Поселенія въ уездѣ съ населеніемъ въ 500 и болѣе душъ														
Щелканово, село	18	20	140	103	118	122	53	84	68	67	48	66		
пост. насел.	18	20	138	102	101	118	48	83	65	61	41	65		
врем. преб.	—	—	2	1	17	4	5	1	3	2	7	1		
Веклемшево, село	22	17	122	112	83	89	35	111	20	82	25	66		
пост. насел.	22	17	122	112	79	89	34	111	13	82	25	66		
врем. преб.	—	—	—	—	4	—	—	—	3	—	—	—		
Глазово, село	18	22	118	96	85	117	25	87	20	74	18	60		
пост. насел.	18	22	118	96	82	117	16	87	17	73	15	60		
врем. преб.	—	—	—	—	3	—	9	—	3	1	3	—		
Коряково, деревня	12	21	89	73	67	80	28	69	10	61	21	38		
пост. насел.	12	21	89	73	61	80	9	69	15	61	16	38		
врем. преб.	—	—	—	—	6	—	19	—	15	—	5	—		
Вобровицы, деревня	3	—	97	102	64	85	44	73	29	49	33	44		
пост. насел.	3	—	95	100	63	85	44	72	28	47	33	43		
врем. преб.	—	—	2	2	1	—	—	1	1	2	—	1		
Вязовна (Вязовня), село	12	11	62	64	73	99	33	45	36	46	41	48		
пост. насел.	12	11	62	64	73	99	33	45	36	46	40	46		
врем. преб.	—	—	—	—	—	—	—	—	—	—	1	2		
Жердово, деревня	16	5	90	77	66	80	18	62	18	61	23	41		
пост. насел.	15	5	89	76	66	80	18	62	17	61	23	40		
врем. преб.	1	—	1	1	—	—	—	—	1	—	—	1		
Машовки (Машовки, Александровское, Русово), село	12	8	65	54	62	56	69	48	38	39	31	29		
пост. насел.	12	7	64	53	52	53	33	48	37	35	16	25		
врем. преб.	—	1	1	1	10	3	36	—	3	4	17	4		

И ПО ДЕСЯТИЛЕТНИМЪ ВОЗРАСТНЫМЪ ГРУППАМЪ.

Калужская губ.

ПО ДАННЫМЪ.

50-59		60-69		70-79		80-89		90-99		100-109		110 и болѣе.		Неопытнаго возраста.		И Т О Г О.			Сверхъ того иностранныхъ подданныхъ.	
М.	Ж.	М.	Ж.	М.	Ж.	М.	Ж.	М.	Ж.	М.	Ж.	М.	Ж.	М.	Ж.	М.	Ж.	Обоего пола.	М.	Ж.
14	15	16	17	18	19	20	21	22	23	24	25	26	27	28	29	30	31	32	33	34
23	31	12	28	8	13	5	6	—	—	—	—	—	—	—	—	255	320	581	—	—
23	31	11	26	8	13	5	6	—	—	—	—	—	—	—	—	250	323	571	—	—
—	—	1	2	—	—	—	—	—	—	—	—	—	—	—	—	5	5	10	—	—
13	29	13	22	14	22	1	3	—	—	—	—	—	—	—	—	224	355	579	—	—
13	29	13	22	14	21	1	3	—	—	—	—	—	—	—	—	209	314	543	—	—
—	—	—	—	—	—	—	—	—	—	—	—	—	—	—	—	15	23	38	—	—
17	29	12	17	9	6	2	1	1	1	—	—	—	—	—	—	222	327	549	—	—
17	29	12	17	9	6	2	1	1	1	—	—	—	—	—	—	222	327	549	—	—
—	—	—	—	—	—	—	—	—	—	—	—	—	—	—	—	—	—	—	—	—
19	28	10	19	11	14	2	3	—	—	—	—	—	—	—	—	230	316	546	—	—
19	28	10	19	11	14	2	3	—	—	—	—	—	—	—	—	234	315	549	—	—
—	—	—	—	—	—	—	—	—	—	—	—	—	—	—	—	6	1	7	—	—
16	21	6	11	11	11	5	2	—	—	1	—	—	—	—	—	225	278	501	—	—
16	21	5	11	10	11	5	2	—	—	1	—	—	—	—	—	221	276	497	—	—
—	—	1	—	1	1	—	—	—	—	—	—	—	—	—	—	2	2	4	—	—
3.243	4.711	2.150	3.270	1.167	1.635	299	371	38	69	1	8	—	—	4	15	41.212	55.231	96.443	23	11
1.089	4.669	2.097	3.242	1.153	1.616	298	370	38	68	1	8	—	—	—	—	39.937	54.677	94.314	—	—
154	42	53	28	14	19	1	1	—	—	—	—	—	—	—	—	1.575	54	2.129	—	—
156	177	107	164	47	68	18	10	3	4	—	—	—	—	—	—	1.828	1.805	3.633	1	1
145	174	101	165	47	67	17	16	3	4	—	—	—	—	—	—	1.750	1.778	3.528	—	—
11	3	6	1	—	1	1	—	—	—	—	—	—	—	—	—	78	27	105	—	—
14	38	23	35	16	24	4	10	1	—	—	—	—	—	—	—	495	541	1.034	—	—
38	48	21	35	16	24	4	10	1	—	—	—	—	—	—	—	450	539	989	—	—
6	—	—	—	—	—	—	—	—	—	—	—	—	—	—	—	45	2	45	—	—
1.045	4.486	2.020	3.071	1.104	1.543	277	345	34	65	1	7	—	—	—	—	38.891	52.885	91.776	22	10
2.906	4.447	1.975	3.044	1.090	1.525	277	344	34	64	1	7	—	—	—	—	37.457	52.360	89.797	—	—
137	39	45	27	14	18	—	1	—	1	—	—	—	—	—	—	1.454	525	1.979	—	—
27	48	17	38	11	24	1	5	1	2	—	—	—	—	—	—	502	529	1.081	—	—
27	48	15	37	11	23	1	5	1	2	—	—	—	—	—	—	464	568	1.032	—	—
—	—	—	—	—	—	—	—	—	—	—	—	—	—	—	—	38	11	49	—	—
19	38	24	49	15	24	5	4	—	—	—	—	—	—	—	—	384	615	997	—	—
18	38	24	49	15	24	5	4	—	—	—	—	—	—	—	—	375	615	988	—	—
—	—	—	—	—	—	—	—	—	—	—	—	—	—	—	—	9	9	18	—	—
16	33	23	41	14	23	1	2	1	—	—	—	—	—	—	—	340	564	904	—	—
13	32	23	31	14	23	1	—	2	1	—	—	—	—	—	—	319	562	881	—	—
5	1	—	—	—	—	—	—	—	—	—	—	—	—	—	—	21	2	23	—	—
14	38	10	32	21	33	—	1	1	—	—	—	—	—	—	—	299	426	725	—	—
14	38	15	32	20	33	—	1	1	—	—	—	—	—	—	—	252	426	678	—	—
—	—	1	1	—	—	—	—	—	—	—	—	—	—	—	—	47	—	47	—	—
22	27	15	14	5	9	2	—	—	—	—	—	—	—	—	—	314	404	718	—	—
21	27	15	14	5	9	2	—	—	—	—	—	—	—	—	—	309	398	707	—	—
1	—	—	—	—	—	—	—	—	—	—	—	—	—	—	—	5	6	11	—	—
22	34	15	24	12	9	1	3	—	—	—	—	—	—	—	—	309	384	693	—	—
21	33	15	24	12	9	1	3	—	—	—	—	—	—	—	—	307	381	688	—	—
1	1	—	—	—	—	—	—	—	—	—	—	—	—	—	—	2	3	5	—	—
23	38	15	31	9	14	—	2	—	—	—	—	—	—	—	—	278	413	691	—	—
22	38	14	31	8	14	—	2	—	—	—	—	—	—	—	—	272	411	683	—	—
1	—	1	—	1	—	—	—	—	—	—	—	—	—	—	—	6	2	8	—	—
28	28	11	20	7	13	3	3	—	—	1	—	—	—	—	—	348	299	647	—	—
22	26	10	20	7	12	3	3	—	—	1	—	—	—	—	—	246	283	529	—	—
6	2	1	—	1	1	—	—	—	—	—	—	—	—	—	—	102	16	118	—	—

Уезды, города и поселе- ния въ уездахъ съ населе- ниемъ въ 500 и болѣе душъ.	Группы возрастовъ.		Дѣти моложе года.		Отъ 1 года до 9 лѣтъ вкл.		10—19		20—29		30—39		40—49	
	М.	Ж.	М.	Ж.	М.	Ж.	М.	Ж.	М.	Ж.	М.	Ж.	М.	Ж.
	1	2	3	4	5	6	7	8	9	10	11	12	13	14
Охотное, село	15	10	85	92	64	79	18	33	16	40	15	31		
пост. насел.	15	10	85	92	64	79	18	33	16	40	15	31		
врем. преб.														
Растворово, село	15	9	76	92	50	78	23	58	32	52	18	31		
пост. насел.	15	9	76	92	49	78	23	56	31	52	18	31		
врем. преб.					1		2	2	1					
Утешено, село	5	11	71	83	57	79	24	43	19	50	25	41		
пост. насел.	5	11	71	83	55	78	21	42	19	50	25	41		
врем. преб.					2	1	3	1						
Фроловское (Флоровское), село	16	11	94	58	50	71	21	55	37	48	25	32		
пост. насел.	16	11	94	58	50	71	21	55	36	48	25	32		
врем. преб.									1					
Гусова, деревня	12	13	82	83	62	63	16	55	14	52	19	28		
пост. насел.	12	13	82	83	62	63	16	54	12	52	19	28		
врем. преб.														
Серебряно (Серебряно), село	8	6	47	57	45	61	15	50	25	34	33	40		
пост. насел.	8	6	47	57	45	61	14	49	25	34	33	40		
врем. преб.							1	1						
Лаштево (Архангельское тож.), село	7	11	71	56	68	64	28	40	27	48	17	29		
пост. насел.	7	11	71	56	66	64	27	39	24	48	16	28		
врем. преб.					2		1	1	3		1	1		
Жеремьсы, деревня	14	12	63	67	47	64	32	39	24	37	22	27		
пост. насел.	14	12	63	67	47	64	32	39	24	37	22	27		
врем. преб.														
Чемоданово, село	12	10	58	69	54	65	23	34	26	32	23	29		
пост. насел.	12	10	57	69	54	65	22	33	26	32	23	29		
врем. преб.														
Попково, село	7	14	75	60	37	65	11	46	18	50	8	30		
пост. насел.	7	14	75	60	37	65	10	45	18	50	8	30		
врем. преб.								1						
Сабуровично (Видюкимово тож.), село	7	5	50	71	63	55	22	28	28	33	28	28		
пост. насел.	7	5	50	71	61	54	18	28	24	33	26	26		
врем. преб.					2	1	4		4		2	2		
Горохово, село	10	14	77	64	14	57	7	45	15	53	12	35		
пост. насел.	10	13	75	63	14	56	7	44	14	51	10	34		
врем. преб.		1	2	1		1		1	1	2	2	1		
9. Мосальскій уездъ	2.916	2.899	18.488	19.251	15.046	17.050	7.464	12.782	6.922	10.827	5.553	8.245		
пост. насел.	2.891	2.884	18.397	19.164	14.765	16.931	7.050	12.585	6.597	10.735	5.125	8.138		
врем. преб.	25	15	91	87	281	99	414	197	355	102	228	47		
Въ г. Мосальскъ	39	35	212	225	276	214	246	216	192	167	138	172		
пост. насел.	38	33	209	223	264	239	211	206	161	161	119	168		
врем. преб.	1	2	3	2	12	5	35	10	31	6	19	4		
Въ уездъ безъ города	2.877	2.864	18.276	19.026	14.770	16.816	7.218	12.566	6.730	10.660	5.415	8.073		
пост. насел.	2.853	2.851	18.188	18.941	14.501	16.722	6.839	12.379	6.406	10.564	5.206	8.030		
врем. преб.	24	13	88	85	269	94	379	187	324	96	209	43		
Поселенія въ уездѣ съ населеніемъ въ 500 и болѣе душъ.														
Милитино, село	21	21	89	106	105	95	93	92	82	45	52	46		
пост. насел.	21	21	88	105	96	93	66	89	45	42	53	46		
врем. преб.			1	1	9	2	27	3	37	3	19			
Фомина, деревня	27	21	123	118	114	117	61	84	63	76	42	50		
пост. насел.	27	21	123	118	114	117	61	84	63	76	42	50		
врем. преб.														
Чертань, село	14	12	69	88	66	78	62	60	39	59	25	34		
пост. насел.	14	12	67	86	65	78	61	59	38	58	25	34		
врем. преб.			2	2	1	1	1	1	1	1				

И ПО ДЕСЯТИЛЕТНИМЪ ВОЗРАСТНЫМЪ ГРУППАМЪ.

Калужская губ.

п о д а н н ы е.

50—59		60—69		70—79		80—89		90—99		100—109		110 и болѣе.		Неизвѣстнаго возраста.		И Т О Г О.			Сверхъ того иностранцыхъ подданныхъ.	
М.	Ж.	М.	Ж.	М.	Ж.	М.	Ж.	М.	Ж.	М.	Ж.	М.	Ж.	М.	Ж.	М.	Ж.	Обоего пола.	М.	Ж.
14	15	16	17	18	19	20	21	22	23	24	25	26	27	28	29	30	31	32	33	34
25	39	19	31	8	10	2	2	1	—	—	—	—	—	—	—	268	369	637	—	—
25	39	18	33	8	10	2	2	1	—	—	—	—	—	—	—	267	369	636	—	—
—	—	1	—	—	—	—	—	—	—	—	—	—	—	—	—	1	—	1	—	—
24	28	12	15	10	9	2	3	—	—	—	—	—	—	—	—	262	375	637	—	—
24	28	12	15	9	8	2	3	—	—	—	—	—	—	—	—	259	372	631	—	—
—	—	—	—	1	1	—	—	—	—	—	—	—	—	—	—	3	3	6	—	—
15	20	17	33	8	11	2	5	1	3	—	—	—	—	—	—	244	379	623	—	—
13	20	17	32	8	11	2	5	1	2	—	—	—	—	—	—	237	373	612	—	—
2	—	—	1	—	—	—	—	—	1	—	—	—	—	—	—	7	4	11	—	—
17	31	12	18	5	10	1	1	—	—	—	—	—	—	—	—	279	335	614	—	—
16	31	12	18	5	10	1	1	—	—	—	—	—	—	—	—	276	335	611	—	—
1	—	—	—	—	—	—	—	—	—	—	—	—	—	—	—	3	—	3	—	—
18	30	7	13	7	13	—	3	—	—	—	—	—	—	—	—	237	355	592	—	—
14	29	7	13	7	13	—	3	—	—	—	—	—	—	—	—	231	353	584	—	—
4	1	—	—	—	—	—	—	—	—	—	—	—	—	—	—	6	2	8	—	—
17	34	12	25	8	16	1	2	—	—	—	—	—	—	—	—	231	328	559	—	—
17	34	12	24	8	16	1	2	—	—	—	—	—	—	—	—	230	326	556	—	—
—	—	—	1	—	—	—	—	—	—	—	—	—	—	—	—	1	2	3	—	—
16	26	10	15	6	6	1	4	—	—	—	—	—	—	—	—	231	299	530	—	—
15	26	7	15	5	6	1	4	—	—	—	—	—	—	—	—	239	297	536	—	—
1	—	3	1	—	—	—	—	—	—	—	—	—	—	—	—	12	2	14	—	—
28	23	5	11	3	9	—	1	—	—	—	—	—	—	—	—	238	291	529	—	—
28	23	5	11	3	9	—	1	—	1	—	—	—	—	—	—	238	291	529	—	—
—	—	—	—	—	—	—	—	—	—	—	—	—	—	—	—	—	—	—	—	—
22	24	11	14	8	7	2	2	—	—	—	—	—	—	—	—	239	286	525	—	—
22	24	11	14	8	7	2	2	—	—	—	—	—	—	—	—	237	285	522	—	—
—	—	—	—	—	—	—	—	—	—	—	—	—	—	—	—	2	1	3	—	—
17	12	11	21	4	11	2	3	—	—	—	—	—	—	—	—	190	332	522	—	—
17	12	11	21	4	11	2	3	—	—	—	—	—	—	—	—	189	331	520	—	—
—	—	—	—	—	—	—	—	—	—	—	—	—	—	—	—	1	1	2	—	—
16	22	14	20	5	15	1	2	—	—	—	—	—	—	—	—	234	279	513	—	—
14	22	13	19	5	15	1	2	—	—	—	—	—	—	—	—	219	275	494	—	—
2	—	1	1	—	—	—	—	—	—	—	—	—	—	—	—	15	4	19	—	—
8	30	12	23	9	12	2	2	—	1	—	—	—	—	—	—	166	336	502	—	—
8	30	12	22	8	12	2	2	—	1	—	—	—	—	—	—	160	328	488	—	—
—	—	—	1	1	—	—	—	—	—	—	—	—	—	—	—	6	8	14	—	—
5.081	6.705	3.265	4.411	1.658	2.129	421	525	51	80	7	5	2	54	53	66.926	84.964	151.890	25	13	
4.897	6.662	3.190	4.360	1.636	2.110	412	521	50	79	7	5	2	45	52	65.232	84.258	149.530	—	—	
184	43	75	51	22	19	9	4	1	1	—	—	—	9	1	1.694	666	2.360	—	—	
121	140	53	87	30	49	7	13	1	1	—	—	—	—	—	1.316	1.338	2.654	1	—	
103	135	45	85	29	49	7	13	1	—	1	—	—	—	—	1.188	1.302	2.490	—	—	
18	5	8	2	1	—	—	—	—	—	—	—	—	—	—	128	36	164	—	—	
4.960	6.565	3.212	4.324	1.628	2.080	414	512	50	80	6	5	2	54	53	65.610	83.626	149.236	24	13	
4.794	6.527	3.145	4.275	1.607	2.061	405	508	49	79	6	5	2	45	52	64.014	82.996	147.040	—	—	
166	38	67	49	21	19	9	4	1	1	—	—	—	—	9	1	1.566	630	2.196	—	—
—	—	—	—	—	—	—	—	—	—	—	—	—	—	—	—	—	—	—	—	—
36	57	32	27	13	11	3	2	—	1	—	—	—	—	—	—	336	503	1.039	—	—
15	54	31	27	13	11	3	2	—	1	—	—	—	—	—	—	429	491	920	—	—
13	3	1	—	—	—	—	—	—	—	—	—	—	—	—	—	107	12	119	—	—
26	28	27	23	5	6	1	3	—	1	—	—	—	—	—	—	489	527	1.016	—	—
26	28	27	23	5	6	1	3	—	1	—	—	—	—	—	—	489	526	1.015	—	—
—	—	—	—	—	—	—	—	—	—	—	—	—	—	—	—	—	1	1	—	—
13	33	16	27	17	16	2	3	—	—	—	—	—	—	—	—	323	410	733	—	—
13	32	16	27	17	16	2	3	—	—	—	—	—	—	—	—	318	405	723	—	—
—	—	1	—	—	—	—	—	—	—	—	—	—	—	—	—	5	5	10	—	—

Уезды, города и поселе- ния въ уездах съ на- селениемъ въ 500 и болѣе душъ.	Группы возрастовъ.		Дѣти моложе года.		Отъ 1 года до 9 лѣтъ вкл.		10—19		20—29		30—39		40—49	
	М.	Ж.	М.	Ж.	М.	Ж.	М.	Ж.	М.	Ж.	М.	Ж.	М.	Ж.
	1	2	3	4	5	6	7	8	9	10	11	12	13	14
Крисанова-Пятница, деревня	10	13	90	82	81	88	40	56	37	44	25	46		
	10	13	90	82	81	88	40	56	37	44	25	46		
Красный Холмъ, деревня	10	12	81	80	62	71	18	85	12	55	16	42		
	10	12	81	80	62	70	18	84	12	55	16	42		
Калугова, село	13	17	67	101	59	91	39	56	46	52	33	33		
	13	17	64	100	58	88	39	56	45	51	33	33		
			3	1	1	3			1	1		3		
Ртиска (Артика), деревня	19	18	96	86	77	85	26	60	27	47	26	36		
	19	18	96	86	75	85	26	60	26	47	26	36		
Богоявление, село	10	10	83	73	54	69	38	66	35	51	31	45		
	10	10	82	75	54	69	37	65	34	51	31	44		
			1			1	1	1	1	1		1		
Козловка, деревня	4	14	95	94	84	108	15	47	14	55	9	32		
	4	14	93	94	82	108	12	46	14	55	8	31		
			2		2		3	1			1	1		
Фотня, село	11	17	86	75	62	77	42	58	38	44	28	34		
	11	17	86	75	62	77	41	58	38	44	28	34		
							1							
Шуя, село	16	15	95	64	64	70	45	64	38	45	17	24		
	16	15	95	64	62	70	42	64	38	45	16	24		
					2		5				1			
Долгое, деревня	9	12	77	80	59	76	38	55	30	40	31	40		
	9	12	77	80	59	76	38	55	30	40	31	40		
Зимницы, деревня	5	15	76	68	63	74	28	32	32	44	25	34		
	5	15	75	68	63	74	27	32	31	43	25	34		
			1			1	1		1	1		1		
Медвѣнка, деревня	8	12	57	69	43	79	40	50	31	42	30	35		
	8	12	57	69	43	79	40	50	31	42	30	35		
Новая Рощица, деревня	15	8	76	78	61	74	20	48	38	50	24	34		
	15	8	76	78	61	74	20	48	37	50	24	34		
										1				
Старые Балжевичи, деревня	9	13	90	85	60	66	24	61	16	37	14	32		
	9	13	90	85	60	66	23	61	16	37	13	32		
							1				1			
Труфаново, село	19	13	89	72	45	98	13	57	20	39	10	34		
	19	13	89	72	44	98	12	57	19	39	10	34		
					1		1		1					
Ключи, деревня	9	8	82	77	56	54	44	57	35	35	24	31		
	9	8	82	77	56	54	44	57	35	35	24	31		
Дабужа (Дабужь), деревня	11	9	84	83	61	69	3	63	15	43	15	32		
	11	9	84	83	60	69	2	62	15	43	15	32		
					1		1		1		2			
Новое, село	17	15	64	73	53	69	13	55	18	45	13	36		
	17	15	64	74	50	68	13	54	18	44	13	36		
				1	3	1	1	1	1	1				
Любуны, село	15	6	73	87	65	58	33	48	33	36	18	24		
	15	6	73	87	65	57	32	48	32	36	18	24		
						1	1		1					

И по десятилѣтнимъ возрастнымъ группамъ.

Калужская губ.

подданные.

50—59		60—69		70—79		80—89		90—99		100—109		110 и больше.		Неизвестнаго возраста.		И Т О Г О.			Сверхъ того иностранныхъ подданныхъ.	
М.	Ж.	М.	Ж.	М.	Ж.	М.	Ж.	М.	Ж.	М.	Ж.	М.	Ж.	М.	Ж.	М.	Ж.	Обоего пола.	М.	Ж.
14	15	16	17	18	19	20	21	22	23	24	25	26	27	28	29	30	31	32	33	34
19	25	11	22	6	9	2	4	—	2	—	—	—	—	—	—	321	391	712	—	—
18	25	11	22	6	9	2	4	—	2	—	—	—	—	—	—	320	391	711	—	—
1	—	—	—	—	—	—	—	—	—	—	—	—	—	—	—	1	—	1	—	—
24	46	21	32	3	22	3	2	—	1	—	—	—	—	—	—	250	457	707	—	—
24	46	21	32	3	22	3	2	—	1	—	—	—	—	—	—	250	455	705	—	—
23	27	7	16	4	8	3	2	—	—	—	—	—	—	—	—	294	405	699	—	—
21	27	7	15	4	6	3	2	—	—	—	—	—	—	—	—	287	395	680	—	—
2	—	—	3	—	2	—	—	—	—	—	—	—	—	—	—	7	12	19	—	—
15	29	13	20	3	7	—	1	—	—	—	—	—	—	—	—	102	189	691	—	—
15	29	13	20	3	6	—	1	—	—	—	—	—	—	—	—	299	388	687	—	—
—	—	—	—	—	1	—	—	—	—	—	—	—	—	—	—	3	1	4	—	—
20	33	11	14	6	14	3	2	1	1	—	—	—	—	—	—	292	380	672	—	—
20	33	11	14	6	14	2	2	1	1	—	—	—	—	—	—	288	378	666	—	—
—	—	—	—	—	1	—	—	—	—	—	—	—	—	—	—	4	2	6	—	—
14	21	18	18	9	8	1	—	—	—	—	—	—	—	—	—	263	397	660	—	—
13	20	17	18	9	8	1	—	—	—	—	—	—	—	—	—	253	394	647	—	—
1	1	—	—	—	—	—	—	—	—	—	—	—	—	—	—	10	3	13	—	—
20	30	6	13	7	10	—	3	—	—	—	—	—	—	—	—	300	361	661	—	—
20	30	6	12	7	10	—	3	—	—	—	—	—	—	—	—	299	360	659	—	—
—	—	—	—	—	1	—	—	—	—	—	—	—	—	—	—	1	1	2	—	—
18	21	18	16	5	6	1	—	—	—	—	—	—	—	—	—	317	326	643	—	—
17	21	18	16	5	6	1	—	—	—	—	—	—	—	—	—	310	325	635	—	—
1	—	—	—	—	—	—	—	—	—	—	—	—	—	—	—	7	1	8	—	—
23	17	11	11	9	5	2	1	—	—	—	—	—	—	—	—	289	337	626	—	—
23	17	11	11	9	5	2	1	—	—	—	—	—	—	—	—	289	337	626	—	—
—	—	—	—	—	—	—	—	—	—	—	—	—	—	—	—	—	—	—	—	—
22	27	16	18	10	3	1	1	—	1	—	—	—	—	—	—	278	337	615	—	—
22	27	16	18	10	3	1	1	—	1	—	—	—	—	—	—	275	330	611	—	—
—	—	—	—	—	—	—	—	—	—	—	—	—	—	—	—	3	1	4	—	—
20	35	16	20	5	5	4	—	—	—	—	—	—	—	—	—	263	347	610	—	—
29	35	16	20	5	5	4	—	—	—	—	—	—	—	—	—	263	347	610	—	—
—	—	—	—	—	—	—	—	—	—	—	—	—	—	—	—	—	—	—	—	—
20	20	9	16	3	7	1	2	—	—	—	—	—	—	—	—	267	338	605	—	—
20	20	9	16	3	7	1	2	—	—	—	—	—	—	—	—	266	338	604	—	—
—	—	—	—	—	—	—	—	—	—	—	—	—	—	—	—	1	—	1	—	—
14	30	16	11	6	13	1	—	—	—	—	—	—	—	—	—	250	348	598	—	—
14	30	16	10	6	13	1	—	—	—	—	—	—	—	—	—	248	347	595	—	—
—	—	—	—	—	—	—	—	—	—	—	—	—	—	—	—	2	1	3	—	—
12	22	13	13	8	12	3	—	—	1	—	—	—	—	—	—	214	361	595	—	—
11	22	13	13	8	12	3	—	—	1	—	—	—	—	—	—	210	361	591	—	—
1	—	—	—	—	—	—	—	—	—	—	—	—	—	—	—	4	—	4	—	—
18	22	10	13	5	4	2	3	—	—	—	—	—	—	—	—	286	304	590	—	—
18	22	10	13	5	4	2	3	—	—	—	—	—	—	—	—	286	304	590	—	—
—	—	—	—	—	—	—	—	—	—	—	—	—	—	—	—	—	—	—	—	—
17	27	11	14	14	9	—	3	—	—	—	—	—	—	—	—	229	352	581	—	—
17	27	11	14	14	8	—	3	—	—	—	—	—	—	—	—	225	350	575	—	—
—	—	—	—	—	1	—	—	—	—	—	—	—	—	—	—	4	—	2	—	—
11	26	16	19	12	14	4	5	1	—	—	—	—	—	—	—	222	359	581	—	—
11	25	16	18	12	14	4	5	1	—	—	—	—	—	—	—	219	353	572	—	—
—	—	—	—	—	—	—	—	—	—	—	—	—	—	—	—	3	1	6	—	—
14	18	8	17	7	7	4	1	—	1	—	—	—	—	—	—	274	303	577	—	—
14	18	8	17	12	7	4	1	—	1	—	—	—	—	—	—	272	302	574	—	—
—	—	—	—	—	—	—	—	—	—	—	—	—	—	—	—	2	1	3	—	—

Узды, города и поселенія въ уѣздахъ съ населеніемъ въ 500 и болѣе душъ.	Группы возрастовъ.		Дѣти моложе года.		Отъ 1 года до 9 лѣтъ вѣка.		10—19		20—29		30—39		40—49	
	М.	Ж.	М.	Ж.	М.	Ж.	М.	Ж.	М.	Ж.	М.	Ж.	М.	Ж.
1	2	3	4	5	6	7	8	9	10	11	12	13		
Стайки (Сайки, сельцо), деревня	8	10	71	77	53	65	29	39	24	30	24	39		
пост. насел.	8	10	71	77	53	65	28	36	24	30	24	39		
врем. преб.					1									
Малышкіна, деревня	22	7	63	77	68	74	26	32	25	31	33	39		
пост. насел.	22	7	63	77	67	74	26	32	25	31	32	39		
врем. преб.					1						1			
Наузово, деревня	13	16	60	78	57	59	24	48	25	44	11	27		
пост. насел.	13	16	60	78	56	59	22	48	25	43	11	27		
врем. преб.					1		2			1				
Възжички, деревня	8	7	73	76	59	65	11	47	10	41	21	40		
пост. насел.	8	7	73	75	57	65	11	47	10	40	21	40		
врем. преб.					2					1				
Кузмики, деревня	14	11	68	62	64	68	29	42	34	36	18	29		
пост. насел.	14	11	68	62	63	68	27	42	34	36	18	29		
врем. преб.					1		2							
Утробы, деревня	6	14	72	53	47	67	34	53	31	36	29	31		
пост. насел.	6	14	72	53	47	67	34	53	31	36	29	31		
врем. преб.														
Студеная, деревня	13	13	52	69	48	57	31	47	25	43	15	25		
пост. насел.	13	13	52	69	48	57	31	47	25	43	15	25		
врем. преб.														
Чумазово, деревня	14	11	77	55	51	69	12	44	25	45	17	30		
пост. насел.	14	11	77	55	51	68	12	44	23	45	17	30		
врем. преб.														
Пустая, деревня	13	5	62	72	50	71	26	38	35	42	20	23		
пост. насел.	13	5	62	72	50	70	26	38	34	42	20	23		
врем. преб.						1								
Дубровка, деревня	13	11	63	77	45	61	26	41	17	48	24	32		
пост. насел.	13	11	63	77	45	61	26	41	17	48	24	32		
врем. преб.						1								
Вопыкина (Бавыкино), деревня	13	10	57	63	48	42	45	50	28	35	12	14		
пост. насел.	13	10	57	63	48	42	45	50	28	35	12	14		
врем. преб.														
Давыдово, деревня	12	10	52	59	51	61	19	44	25	43	23	35		
пост. насел.	12	10	52	59	51	61	19	43	25	43	22	35		
врем. преб.														
Селина, деревня	4	7	53	74	45	65	33	52	26	29	20	26		
пост. насел.	4	7	53	74	43	65	33	52	26	29	20	26		
врем. преб.														
Перевъжье, деревня	10	6	72	74	42	48	10	56	25	35	19	26		
пост. насел.	10	6	72	74	42	48	10	54	24	35	18	26		
врем. преб.					1			2	1		1			
Селищи, деревня	16	8	73	66	34	37	32	46	35	34	21	23		
пост. насел.	16	8	73	65	30	36	30	46	33	34	20	23		
врем. преб.					4	1	2	2	2		1			
Утриково, деревня	13	19	77	55	51	55	22	37	24	33	22	22		
пост. насел.	13	19	77	52	50	54	20	37	23	33	21	22		
врем. преб.					1	1	2		1		1			
10. Перемышльскій уѣздъ	1.209	1.240	6.990	7.392	5.568	7.105	3.113	5.321	3.088	4.326	2.440	3.200		
пост. насел.	1.206	1.234	6.977	7.371	5.506	7.088	2.982	5.280	2.944	4.311	2.356	3.189		
врем. преб.	3	6	13	21	62	17	131	41	144	15	84	11		
Въ г. Перемышлѣ	29	15	148	153	174	126	157	139	124	138	93	78		
пост. насел.	28	15	148	152	168	124	150	135	116	133	87	77		
врем. преб.	1			1	6	2	7	4	8	5	6	1		
Въ г. Воротышскѣ	19	9	72	81	37	99	36	61	28	58	32	64		
пост. насел.	19	9	72	81	34	98	34	60	26	58	30	64		
врем. преб.					3	1	2	1	2		2			

И ПО ДЕСЯТИЛѢТНИМЪ ВОЗРАСТНЫМЪ ГРУППАМЪ.

Калужная губ.

п о д а н н ы е.

50—59		60—69		70—79		80—89		90—99		100—109		110 и болѣе.		Наивысшаго возраста.		И Т О Г О.			Сверхъ того иностранныхъ подданныхъ.		
М.	Ж.	М.	Ж.	М.	Ж.	М.	Ж.	М.	Ж.	М.	Ж.	М.	Ж.	М.	Ж.	М.	Ж.	Обоего пола.	М.	Ж.	
14	15	16	17	18	19	20	21	22	23	24	25	26	27	28	29	30	31	32	33	34	
20	21	14	11	4	7	3	—	—	2	—	—	—	—	—	—	250	319	569	—	—	
20	21	14	11	4	7	2	—	—	2	—	—	—	—	—	—	247	316	563	—	—	
—	—	—	—	—	—	—	—	—	—	—	—	—	—	—	—	3	3	6	—	—	
14	19	14	13	3	6	1	1	—	—	—	—	—	—	—	—	290	299	589	—	—	
13	19	14	13	3	6	1	1	—	—	—	—	—	—	—	—	266	299	565	—	—	
1	—	—	—	—	—	1	—	—	—	—	—	—	—	—	—	4	—	4	—	—	
29	31	9	13	5	4	1	2	—	—	—	—	—	—	—	—	234	322	556	—	—	
27	31	9	13	5	4	1	2	—	—	—	—	—	—	—	—	229	321	550	—	—	
2	—	—	—	—	—	—	—	—	—	—	—	—	—	—	—	5	1	6	—	—	
20	25	11	22	5	10	1	3	—	—	—	—	—	—	—	—	219	336	555	—	—	
20	25	11	20	5	10	1	2	—	—	—	—	—	—	—	—	217	331	548	—	—	
—	—	—	—	—	—	—	—	—	—	—	—	—	—	—	—	2	5	7	—	—	
21	24	7	13	5	4	2	—	—	—	—	—	—	—	—	—	262	289	551	—	—	
21	24	7	13	5	4	2	—	—	—	—	—	—	—	—	—	259	289	548	—	—	
—	—	—	—	—	—	—	—	—	—	—	—	—	—	—	—	—	—	—	—	—	
16	22	12	18	6	2	—	—	—	1	—	—	—	—	—	—	3	—	3	—	—	
16	22	12	17	6	2	—	—	—	1	—	—	—	—	—	—	253	297	550	—	—	
—	—	—	—	—	—	—	—	—	—	—	—	—	—	—	—	253	296	549	—	—	
20	29	14	17	10	11	2	3	—	—	—	—	—	—	—	—	—	—	—	—	—	
20	29	14	17	10	11	2	3	—	—	—	—	—	—	—	—	230	314	544	—	—	
—	—	—	—	—	—	—	—	—	—	—	—	—	—	—	—	230	314	544	—	—	
16	25	13	17	3	7	2	1	—	—	—	—	—	—	—	—	—	—	—	—	—	
16	25	13	17	3	7	2	1	—	—	—	—	—	—	—	—	228	304	532	—	—	
—	—	—	—	—	—	—	—	—	—	—	—	—	—	—	—	228	303	531	—	—	
—	—	—	—	—	—	—	—	—	—	—	—	—	—	—	—	—	1	1	—	—	
14	27	8	8	5	6	3	2	—	—	—	—	—	—	—	—	236	294	530	—	—	
14	26	8	8	5	6	3	2	—	—	—	—	—	—	—	—	235	292	527	—	—	
—	—	—	—	—	—	—	—	—	—	—	—	—	—	—	—	—	—	—	—	—	
11	20	8	12	8	6	—	—	—	1	—	—	—	—	—	—	1	2	3	—	—	
11	20	8	12	8	6	—	—	—	1	—	—	—	—	—	—	216	311	527	—	—	
—	—	—	—	—	—	—	—	—	—	—	—	—	—	—	—	216	310	526	—	—	
—	—	—	—	—	—	—	—	—	—	—	—	—	—	—	—	—	1	1	—	—	
24	28	15	22	4	8	5	1	—	—	—	—	—	—	—	—	251	271	524	—	—	
24	28	15	22	4	8	5	1	—	—	—	—	—	—	—	—	251	273	524	—	—	
—	—	—	—	—	—	—	—	—	—	—	—	—	—	—	—	—	—	—	—	—	
11	21	13	17	4	14	—	1	—	—	—	—	—	—	—	—	—	—	—	—	—	
11	21	13	17	4	14	—	1	—	—	—	—	—	—	—	—	1	210	306	516	—	
—	—	—	—	—	—	—	—	—	—	—	—	—	—	—	—	—	209	305	514	—	—
15	17	15	19	5	9	1	1	—	—	—	—	—	—	—	—	1	1	2	—	—	
15	17	15	19	5	9	1	1	—	—	—	—	—	—	—	—	—	217	299	516	—	—
—	—	—	—	—	—	—	—	—	—	—	—	—	—	—	—	—	215	299	514	—	—
—	—	—	—	—	—	—	—	—	—	—	—	—	—	—	—	—	2	—	—	—	—
19	19	13	21	4	5	1	—	—	1	—	—	—	—	—	—	—	202	309	509	—	—
19	19	13	22	4	5	1	—	—	1	—	—	—	—	—	—	—	214	289	503	—	—
—	—	—	—	—	—	—	—	—	—	—	—	—	—	—	—	—	3	3	6	—	—
10	11	16	17	7	7	5	3	—	—	—	—	—	—	—	—	—	249	352	501	—	—
10	11	14	17	7	7	5	3	—	—	—	—	—	—	—	—	—	238	350	488	—	—
—	—	—	—	—	—	—	—	—	—	—	—	—	—	—	—	—	11	2	13	—	—
15	25	6	9	4	8	—	3	1	1	—	—	—	—	—	—	—	235	265	500	—	—
15	25	6	9	4	8	—	3	1	1	—	—	—	—	—	—	—	230	263	493	—	—
—	—	—	—	—	—	—	—	—	—	—	—	—	—	—	—	—	5	2	7	—	—
2 027	2 656	1 365	1 894	659	950	162	235	17	43	—	—	6	—	—	6	14	26 644	34 382	61 026	6	7
1.972	2.643	1.342	1.883	653	946	161	232	17	43	—	—	6	—	—	6	14	26.122	34.240	60.362	—	—
—	—	—	—	—	—	—	—	—	—	—	—	—	—	—	—	—	—	—	—	—	—
55	13	23	11	6	4	1	3	—	—	—	—	—	—	—	—	—	322	142	464	—	—
58	73	44	84	22	38	3	8	—	4	—	—	—	—	—	—	—	852	859	1.711	—	—
53	73	40	83	22	38	3	8	—	4	—	—	—	—	—	—	—	815	845	1.660	—	—
5	—	4	1	—	—	—	—	—	—	—	—	—	—	—	—	—	37	14	51	—	—
17	51	21	48	9	26	4	4	1	—	—	—	—	—	—	—	—	276	501	777	—	—
16	50	20	47	9	26	4	4	1	—	—	—	—	—	—	—	—	265	497	762	—	—
1	1	1	1	—	—	—	—	—	—	—	—	—	—	—	—	—	11	4	15	—	—

Уезды. города и поселе- ния въ уездахъ съ насе- леніемъ въ 500 и болѣе душъ.	Группы возрастовъ.		Дети моложе года.		Отъ 1 года до 9 лѣтъ вкл.		10—19		20—29		30—39		40—49	
	М.	Ж.	М.	Ж.	М.	Ж.	М.	Ж.	М.	Ж.	М.	Ж.	М.	Ж.
	1	2	3	4	5	6	7	8	9	10	11	12	13	14
Въ уѣздахъ безъ городовъ	1.161	1.216	6.770	7.158	5.357	6.880	2.920	5.121	2.916	4.130	2.315	3.048		
пост. насел.	1.159	1.210	6.757	7.138	5.304	6.866	2.798	5.085	2.802	4.120	2.319	3.048		
врем. преб.	2	6	13	20	53	14	122	36	134	10	76	10		
Поселеніе въ уѣздъ съ населеніемъ въ 500 и болѣе душъ.														
Кореково (Космодамиановское и Троицкое), село	33	18	133	152	119	138	54	78	69	92	51	50		
пост. насел.	33	18	133	152	118	138	52	78	69	92	48	50		
врем. преб.	—	—	—	—	1	—	2	—	—	—	3	—		
Поляна, деревня	26	31	120	119	121	107	73	113	62	77	47	62		
пост. насел.	26	31	120	119	121	107	73	113	62	77	47	62		
врем. преб.	—	—	—	—	—	—	—	—	—	—	—	—		
Гремячево, село	33	26	139	142	108	129	83	107	63	67	54	61		
пост. насел.	33	25	129	142	108	129	79	105	58	67	53	60		
врем. преб.	—	1	—	—	—	—	4	2	5	1	1	1		
Горки, деревня	15	24	96	104	77	92	49	77	34	45	43	54		
пост. насел.	15	24	96	104	77	92	47	77	32	45	42	54		
врем. преб.	—	—	—	—	—	—	2	—	2	—	1	—		
Нижнее Алопово, деревня	13	11	101	101	60	84	27	61	36	49	32	43		
пост. насел.	13	11	101	101	60	84	27	60	36	49	32	43		
врем. преб.	—	—	—	—	—	—	—	1	—	—	—	—		
Гордиково, деревня	11	14	75	94	55	59	33	61	55	60	25	22		
пост. насел.	11	14	75	94	52	59	33	61	53	60	24	22		
врем. преб.	—	—	—	—	3	—	2	—	2	—	1	—		
Каменка (Нижняя Каменка, Нарыш- кина), деревня	12	19	58	79	63	69	41	57	28	45	31	40		
пост. насел.	12	19	58	78	63	69	40	57	26	45	30	40		
врем. преб.	—	—	—	1	—	—	1	—	2	—	1	—		
Головино, сельцо	17	19	56	85	67	70	30	60	26	42	21	21		
пост. насел.	17	19	56	85	67	70	27	60	25	42	19	21		
врем. преб.	—	—	—	—	—	—	3	—	1	—	2	—		
Казаанская женская община (Шамор- динскій женскій монастырь)	—	—	—	18	17	69	32	159	27	131	15	55		
пост. насел.	—	—	—	18	16	69	32	158	26	131	13	55		
врем. преб.	—	—	—	—	1	—	—	1	1	—	2	—		
Пятицкое, село	6	14	78	75	49	69	17	56	43	45	23	34		
пост. насел.	6	14	78	75	49	68	17	56	43	45	23	34		
врем. преб.	—	—	—	—	—	1	—	—	—	—	—	—		
Никольское, село	9	16	63	67	67	82	30	46	34	44	27	31		
пост. насел.	9	16	63	67	67	82	30	46	34	44	27	31		
врем. преб.	—	—	—	—	—	—	—	—	—	—	—	—		
Ладыгино (Лодыгина), деревня	11	9	74	90	68	72	25	61	18	37	20	31		
пост. насел.	11	9	74	88	68	72	25	59	18	37	20	31		
врем. преб.	—	—	—	2	—	—	—	2	—	—	—	—		
Песоченскій чугуно-литейный за- водъ (Митинъ)	9	9	68	82	64	60	39	40	38	39	24	31		
пост. насел.	9	9	68	82	64	60	38	40	36	39	24	31		
врем. преб.	—	—	—	—	—	—	1	—	2	—	—	—		
Митинка, деревня	8	15	51	81	57	45	43	51	42	38	23	29		
пост. насел.	8	15	51	81	57	45	43	51	41	38	22	29		
врем. преб.	—	—	—	—	—	—	—	—	1	—	1	—		
Желухово, село	10	8	47	67	48	76	27	42	21	31	22	43		
пост. насел.	9	8	46	65	43	75	13	41	16	31	12	41		
врем. преб.	1	—	1	2	5	1	14	1	5	—	10	2		

И ПО ДЕСЯТИЛЕТНИМЪ ВОЗРАСТНЫМЪ ГРУППАМЪ.

Калужная губ.

П О Д А Н Н ы Е.

50—59		60—69		70—79		80—89		90—99		100—109		110 и больше.		Новейшего возраста.		И Т О Г О.			Сверхъ того иностранцы поданныхъ.	
М.	Ж.	М.	Ж.	М.	Ж.	М.	Ж.	М.	Ж.	М.	Ж.	М.	Ж.	М.	Ж.	М.	Ж.	Обоего пола.	М.	Ж.
14	15	16	17	18	19	20	21	22	23	24	25	26	27	28	29	30	31	32	33	34
1,952	2,532	1,300	1,762	628	886	155	223	16	39	—	6	—	—	6	11	25,516	33,022	58,538	6	6
1,903	2,520	1,282	1,753	622	882	154	220	16	39	—	6	—	—	6	11	25,042	32,898	57,940	—	—
49	12	18	9	6	4	1	3	—	—	—	—	—	—	—	—	474	124	598	—	—
38	45	21	44	10	12	1	4	—	—	—	—	—	—	—	—	529	633	1,162	—	—
36	45	21	44	10	12	1	4	—	—	—	—	—	—	—	—	521	633	1,154	—	—
2	—	—	—	—	—	—	—	—	—	—	—	—	—	—	—	8	—	8	—	—
38	53	28	40	8	14	3	4	1	—	—	—	—	—	—	—	527	620	1,147	—	—
38	53	28	40	8	14	3	4	1	—	—	—	—	—	—	—	527	620	1,147	—	—
—	—	—	—	—	—	—	—	—	—	—	—	—	—	—	—	—	—	—	—	—
29	40	22	24	6	12	—	—	1	1	—	—	—	—	—	—	528	609	1,137	—	—
28	40	22	24	6	12	—	—	1	1	—	—	—	—	—	—	517	605	1,122	—	—
1	—	—	—	—	—	—	—	—	—	—	—	—	—	—	—	11	4	15	—	—
37	35	21	29	8	10	1	6	—	—	—	—	—	—	—	—	381	476	857	—	—
37	35	21	29	8	10	1	5	—	—	—	—	—	—	—	—	376	475	851	—	—
—	—	—	—	—	—	—	—	—	—	—	—	—	—	—	—	—	—	—	—	—
23	19	14	21	4	12	1	2	—	—	1	—	—	—	—	—	311	404	715	—	—
23	19	14	20	4	12	1	2	—	—	1	—	—	—	—	—	311	402	713	—	—
—	—	—	—	—	—	—	—	—	—	—	—	—	—	—	—	—	2	2	—	—
29	26	14	21	7	6	—	3	—	—	—	—	—	—	—	—	324	366	690	—	—
27	26	13	21	7	6	—	3	—	—	—	—	—	—	—	—	313	366	679	—	—
2	—	—	—	—	—	—	—	—	—	—	—	—	—	—	—	11	—	11	—	—
19	35	16	18	10	15	1	—	1	—	—	—	—	—	—	—	280	377	657	—	—
19	35	16	18	10	15	1	—	1	—	—	—	—	—	—	—	276	376	652	—	—
—	—	—	—	—	—	—	—	—	—	—	—	—	—	—	—	4	1	5	—	—
25	34	14	27	10	13	4	7	1	—	—	—	—	—	—	—	271	378	649	—	—
25	34	14	27	10	13	4	7	1	—	—	—	—	—	—	—	265	378	643	—	—
—	—	—	—	—	—	—	—	—	—	—	—	—	—	—	—	6	—	6	—	—
8	49	6	41	2	9	—	—	—	—	—	—	—	—	—	—	107	331	638	—	—
6	48	4	40	2	9	—	—	—	—	—	—	—	—	—	—	99	328	627	—	—
2	1	2	1	—	—	—	—	—	—	—	—	—	—	—	—	8	3	11	—	—
24	26	22	26	11	13	1	3	—	—	—	—	—	—	—	—	274	362	636	—	—
24	26	22	26	11	13	1	3	—	—	1	—	—	—	—	—	274	361	635	—	—
—	—	—	—	—	—	—	—	—	—	—	—	—	—	—	—	—	1	1	—	—
17	22	14	22	8	6	4	3	—	—	—	—	—	—	—	—	273	339	612	—	—
17	22	14	22	8	6	4	3	—	—	—	—	—	—	—	—	273	339	612	—	—
—	—	—	—	—	—	—	—	—	—	—	—	—	—	—	—	—	—	—	—	—
24	27	12	16	5	8	—	—	—	—	—	—	—	—	—	—	257	351	608	—	—
24	27	12	16	5	8	—	—	—	—	—	—	—	—	—	—	257	347	604	—	—
—	—	—	—	—	—	—	—	—	—	—	—	—	—	—	—	—	4	4	—	—
20	23	11	12	2	7	—	4	—	—	—	—	—	—	—	—	275	307	582	—	—
20	23	11	12	2	7	—	4	—	—	—	—	—	—	—	—	272	307	579	—	—
—	—	—	—	—	—	—	—	—	—	—	—	—	—	—	—	3	—	3	—	—
15	25	6	14	9	6	2	1	—	—	—	—	—	—	—	—	256	305	561	—	—
15	25	6	14	9	6	2	1	—	—	—	—	—	—	—	—	254	305	559	—	—
—	—	—	—	—	—	—	—	—	—	—	—	—	—	—	—	2	—	2	—	—
33	22	16	17	5	10	2	5	—	—	—	—	—	—	—	—	231	321	552	—	—
28	22	15	17	5	10	2	4	—	—	—	—	—	—	—	—	189	314	503	—	—
5	—	1	—	—	—	—	1	—	—	—	—	—	—	—	—	42	7	49	—	—

Уезд, города и поселения в уезде с населением в 500 и более душ.	Группы возраста, в.		Дети моложе года.		Отъ 1 года до 9 летъ вкл.		10—19		20—29		30—39		40—49	
	М.	Ж.	М.	Ж.	М.	Ж.	М.	Ж.	М.	Ж.	М.	Ж.	М.	Ж.
	1	2	3	4	5	6	7	8	9	10	11	12	13	14
Тырново, село	14	11	63	62	53	64	23	46	25	33	15	29		
пост. насел.	14	11	63	62	53	63	22	46	25	33	15	29		
врем. преб.	—	—	—	—	—	1	1	—	—	—	—	—		
Хохловка, деревня	7	9	53	60	48	57	27	46	21	34	30	26		
пост. насел.	7	9	53	60	48	57	27	46	21	34	29	26		
врем. преб.	—	—	—	—	—	—	—	—	—	—	1	—		
И. Тарусский уезд	1.152	1.153	7.066	7.377	4.137	6.585	2.701	5.141	2.538	4.073	2.213	3.546		
пост. насел.	1.137	1.134	6.998	7.325	3.981	6.507	2.277	4.964	2.145	4.016	1.910	3.509		
врем. преб.	15	19	68	52	156	78	424	177	193	57	283	37		
Въ г. Тарузе (съ пригородами: Воскресенская Гора и дачей Песочина)	19	16	164	191	207	157	179	144	155	136	116	120		
пост. насел.	19	15	165	189	195	152	149	137	125	129	99	119		
врем. преб.	—	1	1	2	12	5	30	7	30	7	17	1		
Въ уезде безъ города	1.133	1.137	6.902	7.186	3.910	6.428	2.522	4.997	2.383	3.937	2.097	3.426		
пост. насел.	1.118	1.119	6.835	7.136	3.786	6.355	2.128	4.827	2.020	3.887	1.831	3.190		
врем. преб.	15	18	67	50	144	73	194	170	363	50	266	36		
Поселения въ уезде отъ населеніемъ въ 500 и болѣе душъ.														
Мышега, чугуно-литейный заводъ	23	13	113	110	168	95	270	106	177	55	100	52		
пост. насел.	23	13	113	110	140	94	198	106	126	55	70	50		
врем. преб.	—	—	—	—	28	1	72	—	51	—	30	2		
Троицкое (съ Троицко-Дашловской бумаго-картонной фабрики Акционернаго общества), село	11	14	97	89	81	98	114	75	87	72	52	51		
пост. насел.	11	14	97	89	73	98	74	74	67	71	45	51		
врем. преб.	—	—	—	—	8	—	40	1	20	1	—	—		
Жилновка, деревня	16	14	119	116	97	107	44	99	32	56	28	47		
пост. насел.	16	14	117	114	94	95	39	86	27	55	27	46		
врем. преб.	2	—	2	2	3	12	5	13	5	1	1	1		
Жалычя, деревня	15	15	79	58	84	76	44	40	35	38	33	37		
пост. насел.	15	15	79	58	84	76	44	40	35	38	33	37		
врем. преб.	—	—	—	—	—	—	—	—	—	—	—	—		
Гостешово, село	9	13	71	80	21	98	16	51	16	51	20	41		
пост. насел.	9	13	70	80	21	98	15	51	13	50	16	41		
врем. преб.	—	—	1	—	—	—	1	—	3	1	4	—		
Черкасова, деревня	9	7	64	95	44	67	32	67	13	34	29	31		
пост. насел.	9	7	63	95	42	64	28	59	12	32	28	31		
врем. преб.	—	—	1	—	2	3	4	—	1	2	1	—		
Сашкина, деревня	8	11	87	81	56	67	19	38	22	45	23	34		
пост. насел.	7	9	82	76	54	63	14	29	19	44	23	34		
врем. преб.	1	2	5	5	2	4	5	9	3	1	—	—		
Калугино, село	10	11	65	59	25	43	36	30	74	36	55	32		
пост. насел.	10	11	65	59	21	43	12	30	24	36	21	31		
врем. преб.	—	—	—	—	4	—	24	—	50	—	34	1		
Кузьмицево, село	13	15	78	68	19	60	10	49	6	37	14	33		
пост. насел.	13	15	78	68	19	60	8	49	5	36	13	33		
врем. преб.	—	—	—	—	—	—	2	—	1	1	1	—		
Высокиничы, село	7	16	65	67	21	78	19	54	17	42	12	38		
пост. насел.	7	15	61	67	18	76	9	48	9	39	9	36		
врем. преб.	—	1	2	—	3	2	10	6	8	3	3	2		
Левшино, сельцо	12	9	77	65	56	75	32	45	30	36	15	25		
пост. насел.	12	9	77	65	56	75	29	45	27	36	15	25		
врем. преб.	—	—	—	—	—	—	3	—	3	—	—	—		
Островъ, село	8	13	71	72	21	73	12	37	9	41	16	29		
пост. насел.	8	13	70	72	19	73	12	37	8	41	14	29		
врем. преб.	—	—	1	—	2	—	—	—	1	—	2	—		

И по десятилѣтнимъ возрастнымъ группамъ.

Налужная губ.

поданные.

50—59		60—69		70—79		80—89		90—99		100—109		110 и больше.		Неизвестнаго возраста.		ИТОГО.			Сверхъ того иностранныхъ поданныхъ.	
М.	Ж.	М.	Ж.	М.	Ж.	М.	Ж.	М.	Ж.	М.	Ж.	М.	Ж.	М.	Ж.	М.	Ж.	Обоего пола.	М.	Ж.
14	15	16	17	18	19	20	21	22	23	24	25	26	27	28	29	30	31	32	33	34
24	26	14	20	9	10	2	3	—	—	—	—	—	—	—	—	242	303	545	—	—
24	26	14	20	9	10	2	2	—	—	—	—	—	—	—	—	241	302	543	—	—
—	—	—	—	—	—	—	—	—	—	—	—	—	—	—	—	1	1	2	—	—
15	26	16	18	5	5	1	1	—	1	—	—	—	—	—	—	223	283	506	—	—
15	26	16	18	4	5	1	1	—	1	—	—	—	—	—	—	221	283	504	—	—
—	—	—	—	1	—	—	—	—	—	—	—	—	—	—	—	2	—	2	—	—
1.844	2.825	1.294	2.068	675	1.190	153	293	16	46	1	3	—	—	9	12	23.799	34.312	58.111	21	17
1.722	2.787	1.258	2.048	670	1.181	150	291	16	45	1	3	—	—	6	12	22.294	33.822	56.113	—	—
122	38	36	20	5	9	3	2	—	1	—	—	—	—	3	—	1.508	490	1.998	—	—
78	95	44	84	28	42	1	5	1	2	—	—	—	—	2	1	994	993	1.987	2	—
73	92	38	81	26	40	1	5	1	2	—	—	—	—	2	1	891	964	1.855	—	—
5	3	6	1	2	2	—	—	—	—	—	—	—	—	—	—	103	29	132	—	—
1.766	2.730	1.250	1.984	647	1.148	152	288	15	44	1	3	—	—	7	11	22.805	33.119	56.124	19	17
1.649	2.695	1.220	1.965	644	1.141	149	286	15	43	1	3	—	—	4	11	21.400	32.858	54.258	—	—
117	35	30	19	3	7	3	2	—	1	—	—	—	—	3	—	1.405	461	1.866	—	—
45	34	18	34	1	20	1	5	—	3	—	—	—	—	—	—	916	527	1.443	4	3
33	34	18	33	1	20	1	5	—	3	—	—	—	—	—	—	723	523	1.246	—	—
12	—	—	1	—	—	—	—	—	—	—	—	—	—	—	—	193	4	197	—	—
31	37	13	21	11	15	1	4	—	—	—	—	—	—	1	—	499	473	972	12	9
29	36	12	21	10	15	1	1	—	—	—	—	—	—	1	—	420	470	890	—	—
2	1	1	—	—	—	—	—	—	—	—	—	—	—	—	—	79	3	82	—	—
31	42	25	32	7	11	3	5	—	1	—	—	—	—	—	—	404	530	934	—	—
26	40	25	31	7	11	3	5	—	1	—	—	—	—	—	—	381	498	879	—	—
3	2	1	—	—	—	—	—	—	—	—	—	—	—	—	—	21	32	53	—	—
18	20	16	17	7	13	1	2	—	—	—	—	—	—	—	—	332	316	648	—	—
18	20	16	17	7	13	1	2	—	—	—	—	—	—	—	—	332	316	648	—	—
—	—	—	—	—	—	—	—	—	—	—	—	—	—	—	—	—	—	—	—	—
24	46	16	31	9	14	3	3	—	—	—	—	—	—	—	—	205	428	633	—	—
24	46	16	31	9	14	3	3	—	—	—	—	—	—	—	—	196	427	621	—	—
—	—	—	—	—	—	—	—	—	—	—	—	—	—	—	—	9	1	10	—	—
20	29	13	22	8	10	1	3	—	—	—	—	—	—	—	—	233	165	398	—	—
20	29	13	21	8	10	1	3	—	—	—	—	—	—	—	—	224	151	375	—	—
—	—	—	1	—	—	—	—	—	—	—	—	—	—	—	—	9	14	23	—	—
9	24	12	12	9	5	1	1	—	—	—	—	—	—	—	—	246	318	564	—	—
9	22	11	11	9	5	1	1	—	—	—	—	—	—	—	—	228	294	522	—	—
2	1	1	—	—	—	—	—	—	—	—	—	—	—	—	—	18	24	42	—	—
25	17	11	16	6	7	—	—	1	2	—	—	—	—	—	—	310	253	563	—	—
16	17	7	16	6	7	2	—	1	2	—	—	—	—	—	—	185	252	437	—	—
9	4	—	—	—	—	—	—	—	—	—	—	—	—	—	—	125	1	126	—	—
20	33	13	34	19	14	1	4	—	—	—	—	—	—	—	—	213	349	562	—	—
20	35	13	34	19	14	1	4	—	—	—	—	—	—	—	—	209	348	557	—	—
—	—	—	—	—	—	—	—	—	—	—	—	—	—	—	—	4	1	5	—	—
10	47	8	26	4	22	3	5	—	—	—	—	—	—	—	—	164	396	560	—	—
7	45	8	24	4	21	2	5	—	—	—	—	—	—	—	—	134	377	511	—	—
3	2	2	2	—	—	—	—	—	—	—	—	—	—	—	—	30	19	49	—	—
10	14	8	18	1	4	1	1	—	1	—	—	—	—	—	—	243	292	535	—	—
10	14	8	18	1	4	1	1	—	1	—	—	—	—	—	—	237	292	529	—	—
—	—	—	—	—	—	—	—	—	—	—	—	—	—	—	—	6	—	6	—	—
15	30	18	30	11	13	2	5	—	1	—	—	—	—	—	—	183	344	527	—	—
15	30	18	30	11	13	2	5	—	1	—	—	—	—	—	—	177	344	521	—	—
—	—	—	—	—	—	—	—	—	—	—	—	—	—	—	—	6	—	6	—	—

возрасту (по годамъ) и грамотности.

Калужская губ.

Русские подданные.

Поль и грамотность.

Въ губерніи.

Въ городахъ.

Въ уѣздахъ безъ городовъ.

Возрастъ по годамъ.	Въ губерніи.								Въ городахъ.								Въ уѣздахъ безъ городовъ.							
	Наличнаго населенія.				Въ томъ числѣ временно пребывающ.				Наличнаго населенія.				Въ томъ числѣ временно пребывающ.				Наличнаго населенія.				Въ томъ числѣ временно пребывающ.			
	Всего.		Въ томъ числѣ грамотныхъ.		Всего.		Въ томъ числѣ грамотныхъ.		Всего.		Въ томъ числѣ грамотныхъ.		Всего.		Въ томъ числѣ грамотныхъ.		Всего.		Въ томъ числѣ грамотныхъ.		Всего.		Въ томъ числѣ грамотныхъ.	
	м.	ж.	м.	ж.	м.	ж.	м.	ж.	м.	ж.	м.	ж.	м.	ж.	м.	ж.	м.	ж.	м.	ж.	м.	ж.	м.	ж.
1	2	3	4	5	6	7	8	9	10	11	12	13	14	15	16	17	18	19	20	21	22	23	24	25
56	3.020	3.150	899	100	111	32	32	8	278	293	192	101	24	11	9	2	2.742	2.857	707	89	87	21	23	4
57	2.710	2.955	749	177	110	21	27	6	253	262	175	84	15	4	5	2	2.457	2.673	574	95	95	17	22	4
58	2.867	3.238	725	173	83	28	19	6	239	273	152	93	15	7	7	4	2.628	2.965	573	80	68	21	12	2
59	1.354	1.553	441	110	30	11	10	4	136	153	98	62	8	3	4	2	1.218	1.400	343	48	22	8	6	2
60	8.199	14.913	4.476	502	271	177	50	20	583	1.226	312	280	50	31	12	9	7.616	13.687	1.164	222	221	146	38	11
61	1.049	1.103	342	73	15	5	4	1	115	120	85	41	5	2	2	—	934	983	237	32	10	3	2	—
62	2.168	2.290	577	141	50	24	14	5	190	254	135	71	10	8	7	3	1.978	2.030	442	70	40	16	7	2
63	1.811	2.027	744	131	40	22	11	2	176	218	113	67	10	5	4	—	1.635	1.809	361	64	30	17	7	2
64	1.050	1.391	316	82	26	11	11	4	112	162	83	50	4	4	3	2	938	1.229	233	32	22	7	8	2
65	5.166	6.829	939	255	123	61	24	5	349	651	204	141	16	8	7	1	4.757	6.178	735	114	107	53	17	4
66	1.291	1.222	301	86	19	13	5	—	128	143	82	45	6	2	2	—	1.163	1.079	279	41	13	11	—	—
67	1.633	1.664	380	111	48	14	16	2	174	219	103	65	18	—	7	—	1.459	1.445	277	46	30	14	9	2
68	1.237	1.526	288	80	26	19	3	3	117	201	82	46	6	5	1	3	1.120	1.325	206	34	20	14	2	2
69	682	791	188	49	13	8	6	2	75	95	55	31	2	1	2	1	607	701	131	18	11	7	4	1
70	5.234	9.426	793	215	89	115	12	4	343	692	171	113	17	17	4	3	4.891	8.734	622	102	72	98	8	1
71	521	482	142	28	11	1	2	—	59	65	43	18	2	—	1	—	462	417	99	10	9	1	1	—
72	995	953	216	66	16	11	4	1	94	128	66	38	4	2	1	1	901	825	150	28	12	9	3	—
73	696	740	141	45	6	6	2	—	69	95	38	25	3	1	2	1	627	645	103	20	3	5	—	1
74	428	399	116	35	5	4	1	—	51	48	29	25	2	—	—	—	377	351	87	10	3	4	—	—
75	2.558	2.816	361	89	30	20	10	1	154	269	77	54	8	5	4	1	2.404	2.547	284	35	31	15	6	—
76	494	409	133	25	8	4	2	1	62	72	34	14	3	1	1	—	432	337	99	8	5	3	1	—
77	414	420	82	19	5	5	2	1	46	43	27	11	1	1	1	—	368	286	56	8	4	4	—	—
78	492	379	85	24	8	4	1	1	36	66	20	11	—	2	—	1	456	413	68	13	8	2	1	—
79	185	203	41	13	2	1	—	—	25	31	12	7	—	—	—	—	160	172	29	6	2	1	—	—
80	1.686	2.792	186	68	21	28	4	—	83	210	45	39	2	3	—	—	1.597	2.482	141	39	19	25	4	—
81	96	95	25	7	1	1	—	—	6	15	2	4	—	—	—	—	90	80	23	3	1	3	—	—
82	166	139	28	7	3	1	—	—	18	19	10	3	1	—	—	—	148	120	38	4	2	1	—	1
83	126	119	19	8	1	1	—	—	14	15	8	3	—	—	—	—	112	104	11	5	—	1	—	—
84	111	96	26	12	2	1	—	—	19	16	10	4	1	—	—	—	92	80	16	8	—	1	—	—
85	510	541	61	15	10	5	3	1	37	43	22	7	2	1	2	1	473	498	39	8	8	4	1	—
86	88	65	17	6	3	1	1	—	13	9	4	3	—	—	—	—	75	56	13	3	3	1	1	—
87	60	58	9	3	2	—	1	—	10	6	5	2	—	—	1	—	50	52	4	1	—	—	—	—
88	55	43	6	1	1	1	—	—	1	4	—	—	—	—	—	—	34	39	6	—	1	1	—	—
89	28	29	6	1	1	1	—	—	3	2	2	1	1	1	1	—	25	27	4	—	—	—	—	—
90	230	422	14	3	—	3	8	—	18	24	4	1	—	1	—	—	212	398	10	2	—	3	7	—
91	9	13	1	1	—	—	—	—	4	—	1	—	1	—	—	—	5	13	—	1	—	—	—	—
92	21	16	2	3	—	—	—	—	3	5	1	2	—	—	—	—	18	11	—	1	—	—	—	—
93	9	11	1	—	—	—	—	—	1	2	—	—	—	—	—	—	8	9	—	1	—	—	—	—
94	12	5	1	1	—	—	—	—	3	2	1	1	—	—	—	—	9	3	—	—	—	—	—	—
95	52	69	6	—	1	—	—	—	2	5	1	—	1	—	—	—	50	64	5	—	—	—	—	—
96	10	11	2	—	1	—	—	—	4	1	1	—	1	—	—	—	6	10	1	—	—	—	—	—
97	10	2	1	—	—	—	—	—	1	1	—	—	1	—	—	—	8	9	1	1	—	—	—	—
98	5	12	3	—	—	—	—	—	—	1	—	—	1	—	—	—	13	12	2	—	—	—	—	—
99	2	3	1	—	—	—	—	—	—	1	—	—	—	—	—	—	1	3	—	—	—	—	—	—
100	24	36	—	—	10	—	—	—	2	3	—	—	—	—	—	—	22	33	—	10	—	—	—	—
101	1	4	—	—	—	—	—	—	—	—	—	—	—	—	—	—	1	4	—	—	—	—	—	—
102	1	3	—	—	—	—	—	—	—	—	—	—	—	—	—	—	1	2	—	—	—	—	—	—
103	—	4	—	—	—	—	—	—	—	—	—	—	—	—	—	—	—	3	—	—	—	—	—	—
104	—	—	—	—	—	—	—	—	—	—	—	—	—	—	—	—	—	—	—	—	—	—	—	—
105	1	2	—	—	—	—	—	—	—	—	—	—	—	—	—	—	1	2	—	—	—	—	—	—
106	—	1	—	—	—	—	—	—	—	—	—	—	—	—	—	—	—	1	—	—	—	—	—	—
107	—	—	—	—	—	—	—	—	—	—	—	—	—	—	—	—	—	—	—	—	—	—	—	—
108	—	1	—	—	—	—	—	—	—	—	—	—	—	—	—	—	—	—	1	—	—	—	—	—
109	—	1	—	—	—	—	—	—	—	—	—	—	—	—	—	—	—	—	2	6	—	—	—	—
110 и выше.	2	3	—	—	—	—	—	—	—	—	—	—	—	—	—	—	—	—	—	—	—	—	—	—
Незна. повр.	243	233	62	21	70	21	10	—	31	23	14	7	7	3	—	—	212	210	48	14	63	18	10	—
Итого.	501.388	631.106	166.506	54.298	18.983	7.444	1.164	—	49.198	30.190	2.734	962	1.467	391	—	—	452.190	585.087	135.316	35.004	16.249	5.977	768	—

возрасту (по годамъ) и грамотности.

Калужская губ.

Русские подданные.

Полъ и грамотность.	Боровскій уездъ.								Въ г. Боровскѣ.								Въ уездѣ безъ города.							
	Наличнаго населенія.				Въ томъ числѣ временно пребывающ.				Наличнаго населенія.				Въ томъ числѣ временно пребывающ.				Наличнаго населенія.				Въ томъ числѣ временно пребывающ.			
	Всего.		Въ томъ числѣ грамотныхъ.		Всего.		Въ томъ числѣ грамотныхъ.		Всего.		Въ томъ числѣ грамотныхъ.		Всего.		Въ томъ числѣ грамотныхъ.		Всего.		Въ томъ числѣ грамотныхъ.		Всего.		Въ томъ числѣ грамотныхъ.	
Возрастъ по годамъ	м.	ж.	м.	ж.	м.	ж.	м.	ж.	м.	ж.	м.	ж.	м.	ж.	м.	ж.	м.	ж.	м.	ж.	м.	ж.	м.	ж.
1	2	3	4	5	6	7	8	9	10	11	12	13	14	15	16	17	18	19	20	21	22	23	24	25
56	141	141	61	10	2	3	2	2	23	17	18	3	1	2	1	1	118	124	43	7	2	1	1	1
57	130	176	55	8	2	—	1	—	18	21	15	4	—	—	—	—	112	151	10	4	2	—	—	—
58	150	196	61	12	5	—	1	—	28	28	20	4	3	—	1	—	122	168	41	8	2	—	—	—
59	74	112	33	9	3	1	2	—	13	16	10	6	3	—	2	—	61	96	23	3	—	1	—	—
60	481	906	140	29	14	11	2	—	71	128	41	21	6	3	1	—	410	778	99	8	8	8	1	—
61	85	81	31	3	3	1	2	—	13	7	7	3	2	1	1	—	72	74	24	2	1	—	1	—
62	149	167	53	14	2	—	—	—	29	24	18	6	—	—	—	—	120	143	35	8	2	—	—	—
63	113	111	30	6	—	2	—	—	17	22	10	5	—	1	—	—	96	119	20	1	—	1	—	—
64	46	80	23	2	—	—	—	—	3	11	3	—	—	—	—	—	43	69	20	2	—	—	—	—
65	283	406	81	19	9	5	—	1	37	68	20	7	2	1	—	—	240	338	61	12	7	4	—	1
66	108	99	41	9	3	1	3	—	13	18	10	3	2	2	—	—	95	81	31	6	1	1	1	—
67	99	135	30	7	3	3	—	—	10	19	5	3	—	—	—	—	89	116	25	4	1	3	—	—
68	80	117	24	10	—	2	—	—	14	21	11	5	—	—	—	—	66	94	13	5	2	—	—	—
69	70	68	21	4	1	1	1	—	9	13	6	2	1	1	1	—	61	55	15	2	—	—	—	—
70	321	590	86	14	5	6	2	—	32	66	16	8	4	1	1	—	289	524	70	6	1	5	1	—
71	44	31	20	—	1	1	—	—	9	3	8	—	—	—	—	—	35	28	12	1	1	1	—	—
72	65	74	18	7	1	1	—	—	4	13	2	3	1	—	—	—	61	61	16	4	—	—	—	—
73	48	53	16	3	1	—	1	—	6	12	4	2	1	1	—	—	43	41	12	1	—	—	—	—
74	32	31	12	1	—	—	—	—	3	4	2	1	—	—	—	—	29	27	10	—	—	—	—	—
75	139	180	30	7	6	1	2	—	13	29	8	5	2	1	—	—	116	151	22	2	4	1	1	—
76	38	25	16	—	1	—	—	—	9	3	6	—	1	—	—	—	29	22	10	—	—	—	—	—
77	18	22	6	1	—	—	—	—	3	4	1	1	—	—	—	—	15	18	5	—	—	—	—	—
78	27	36	6	5	—	1	—	—	1	7	1	3	—	1	—	—	26	29	5	2	—	—	—	—
79	7	13	4	1	—	—	—	—	3	4	2	1	—	—	—	—	4	9	2	—	—	—	—	—
80	104	161	28	4	2	1	—	—	12	13	11	5	—	—	—	—	92	148	17	1	2	1	—	—
81	9	7	3	—	—	—	—	—	—	2	—	—	—	—	—	—	9	6	3	—	—	—	—	—
82	7	9	2	1	—	—	—	—	—	1	—	—	—	—	—	—	7	7	2	1	—	—	—	—
83	6	8	—	—	—	—	—	—	1	4	1	1	—	—	—	—	5	2	—	—	—	—	—	—
84	8	10	2	1	—	—	—	—	2	4	2	—	—	—	—	—	6	6	—	1	—	—	—	—
85	28	32	8	—	1	—	1	—	9	4	7	—	1	1	1	—	19	28	1	—	—	—	—	—
86	5	1	1	—	—	—	—	—	1	1	—	—	—	—	—	—	4	1	1	—	—	—	—	—
87	5	3	3	1	1	—	—	—	2	1	2	—	1	1	1	—	3	2	1	1	—	—	—	—
88	1	3	—	—	—	—	—	—	—	—	—	—	—	—	—	—	1	3	—	—	—	—	—	—
89	—	1	—	—	—	—	—	—	—	—	—	—	—	—	—	—	—	1	1	—	—	—	—	—
90	8	10	1	—	—	—	—	—	1	1	1	—	—	—	—	—	7	9	—	—	—	—	—	—
91	—	—	—	—	—	—	—	—	—	—	—	—	—	—	—	—	1	—	—	—	—	—	—	—
92	1	2	—	—	—	—	—	—	1	—	—	—	—	—	—	—	—	1	2	—	—	—	—	—
93	1	1	1	—	—	—	—	—	—	—	—	—	—	—	—	—	1	1	—	—	—	—	—	—
94	—	1	—	—	—	—	—	—	—	1	1	—	—	—	—	—	—	—	—	—	—	—	—	—
95	3	—	2	—	—	—	—	—	1	—	1	—	—	—	—	—	2	—	1	—	—	—	—	—
96	—	—	—	—	—	—	—	—	—	—	—	—	—	—	—	—	—	—	—	—	—	—	—	—
97	—	1	—	—	—	—	—	—	—	—	—	—	—	—	—	—	—	—	1	—	—	—	—	—
98	—	—	—	—	—	—	—	—	—	—	—	—	—	—	—	—	—	—	—	—	—	—	—	—
99	—	—	—	—	—	—	—	—	—	—	—	—	—	—	—	—	—	—	—	—	—	—	—	—
100	—	1	—	—	—	—	—	—	—	—	—	—	—	—	—	—	—	—	1	—	—	—	—	—
101	—	—	—	—	—	—	—	—	—	—	—	—	—	—	—	—	—	—	—	—	—	—	—	—
102	—	—	—	—	—	—	—	—	—	—	—	—	—	—	—	—	—	—	—	—	—	—	—	—
103	—	—	—	—	—	—	—	—	—	—	—	—	—	—	—	—	—	—	—	—	—	—	—	—
104	—	—	—	—	—	—	—	—	—	—	—	—	—	—	—	—	—	—	—	—	—	—	—	—
105	—	—	—	—	—	—	—	—	—	—	—	—	—	—	—	—	—	—	—	—	—	—	—	—
106	—	—	—	—	—	—	—	—	—	—	—	—	—	—	—	—	—	—	—	—	—	—	—	—
107	—	—	—	—	—	—	—	—	—	—	—	—	—	—	—	—	—	—	—	—	—	—	—	—
108	—	—	—	—	—	—	—	—	—	—	—	—	—	—	—	—	—	—	—	—	—	—	—	—
109	—	—	—	—	—	—	—	—	—	—	—	—	—	—	—	—	—	—	—	—	—	—	—	—
110 и болѣе	1	—	—	—	1	—	—	—	—	—	—	—	—	—	—	—	1	—	—	—	1	—	—	—
Невн. воор.	6	3	1	—	—	1	—	—	—	1	—	—	—	—	—	—	6	2	1	—	—	1	—	—
Итого	22.057	31.209	8.158	3.863	768	326	297	62	4.029	4.382	2.408	1.633	217	85	92	32	18.028	26.827	5.750	2.230	551	241	205	30

Калужная губ. **IV.** (Продолжение). Распределение населения по полу,

Русские подданные.

Поль и гра- мотность.	Жиздринский уезд.								Въ г. Жиздрѣ.								Въ уездѣ безъ города.								
	Наличнаго населенія.				Въ томъ числѣ временно прибывшихъ.				Наличнаго населенія.				Въ томъ числѣ временно прибывшихъ.				Наличнаго населенія.				Въ томъ числѣ временно прибывшихъ.				
	Всего.		Въ томъ числѣ грамотныхъ.		Всего.		Въ томъ числѣ грамотныхъ.		Всего.		Въ томъ числѣ грамотныхъ.		Всего.		Въ томъ числѣ грамотныхъ.		Всего.		Въ томъ числѣ грамотныхъ.		Всего.		Въ томъ числѣ грамотныхъ.		
	м.	ж.	м.	ж.	м.	ж.	м.	ж.	м.	ж.	м.	ж.	м.	ж.	м.	ж.	м.	ж.	м.	ж.	м.	ж.	м.	ж.	
Возрастъ по годамъ.	1	2	3	4	5	6	7	8	9	10	11	12	13	14	15	16	17	18	19	20	21	22	23	24	25
Дѣт. мол. л.	4,538	4,548	—	—	—	19	11	—	—	79	99	—	—	2	1	—	—	4,459	4,449	—	—	17	10	—	—
1	3,888	4,071	—	—	—	14	15	—	—	64	86	—	—	3	2	—	—	3,824	3,993	—	—	11	13	—	—
2	3,916	4,088	—	—	—	12	14	—	—	59	86	—	—	4	—	—	—	3,812	3,982	—	—	8	14	—	—
3	3,538	3,733	—	—	—	7	9	—	—	46	63	—	—	1	—	—	—	3,422	3,670	—	—	5	8	—	—
4	3,523	3,791	—	—	4	1	12	8	—	91	60	—	—	—	—	—	—	3,534	3,711	4	—	12	8	—	—
5	3,343	3,329	5	6	5	7	—	—	49	65	1	—	—	—	—	—	3,294	3,264	4	6	5	6	—	—	
6	3,045	3,078	17	21	8	15	—	—	68	57	2	4	1	—	—	—	2,977	3,021	15	17	7	15	—	2	
7	2,792	2,804	114	53	7	10	—	—	47	68	6	12	—	—	—	—	2,745	2,736	108	43	10	—	—	1	
8	2,998	3,079	488	527	7	9	4	4	61	56	30	30	1	—	1	—	2,937	3,033	458	197	7	8	4	3	
9	2,892	2,884	934	314	—	9	—	—	53	70	41	50	—	—	—	—	2,839	2,794	893	264	—	7	—	1	
10	1,161	3,134	1,150	384	16	18	8	5	67	63	37	53	1	1	—	—	3,094	3,289	1,391	329	15	17	8	5	
11	2,865	2,737	1,408	363	9	9	5	4	68	90	64	72	1	4	1	2	2,797	2,647	1,344	291	8	5	4	2	
12	1,320	3,137	1,695	414	52	16	16	5	77	77	69	67	2	2	—	—	3,213	3,260	1,626	347	50	14	16	5	
13	2,560	2,552	1,275	308	42	8	17	7	74	84	66	74	2	1	—	—	2,426	2,468	1,209	234	40	7	17	6	
14	2,564	2,181	1,357	323	32	11	28	4	68	81	59	67	3	1	—	—	2,496	2,720	1,298	256	49	8	27	4	
15	2,431	2,643	1,207	310	87	10	33	2	66	76	58	61	2	1	1	—	2,305	2,567	1,149	249	85	9	32	2	
16	2,306	2,908	1,113	308	93	13	30	7	57	78	47	64	4	1	3	1	2,249	2,830	1,066	244	89	12	27	6	
17	2,291	2,928	1,110	304	123	23	56	7	53	64	45	50	—	5	—	—	2,238	2,864	1,065	254	123	18	56	3	
18	1,980	2,453	914	290	103	23	44	11	46	76	40	57	2	6	1	—	1,934	2,377	874	233	101	17	43	10	
19	1,820	2,290	833	262	142	23	59	9	54	66	40	51	3	3	2	1	1,766	2,314	793	211	137	20	57	8	
20	1,845	3,295	895	309	179	41	80	13	55	74	40	58	5	6	2	—	1,790	3,221	855	253	174	35	78	8	
21	1,302	1,520	670	167	121	27	48	7	46	35	34	27	4	2	—	—	1,434	1,485	636	140	117	15	48	6	
22	1,486	2,288	701	202	136	17	46	7	48	44	36	32	7	1	5	—	1,438	2,244	665	170	120	21	41	4	
23	1,195	1,972	540	197	119	22	44	5	53	52	39	38	3	3	—	—	1,142	1,920	501	159	116	22	41	3	
24	959	1,726	552	161	106	19	46	5	56	49	46	31	10	1	7	—	905	1,677	406	130	66	18	39	2	
25	1,121	2,322	600	191	128	29	49	7	43	48	38	32	3	3	2	3,381	2,794	579	159	125	26	44	3		
26	1,228	1,770	646	150	108	13	51	2	40	37	37	23	3	3	1	1,208	1,733	600	156	105	10	48	1		
27	1,484	2,666	687	154	113	28	66	4	46	47	34	26	4	2	1	—	1,418	2,019	653	128	149	26	65	4	
28	1,489	2,040	670	159	135	14	50	5	63	42	47	22	8	3	7	—	1,426	1,998	623	137	127	11	43	5	
29	803	1,046	390	111	69	6	29	3	35	30	29	21	4	1	2	—	768	1,068	361	90	65	5	27	2	
30	2,479	4,079	965	207	231	30	87	6	71	71	59	28	7	5	4	1	2,406	4,008	906	179	224	25	83	5	
31	588	713	294	33	3	20	7	1	18	15	19	7	8	—	—	—	370	790	276	46	17	3	20	1	
32	1,129	1,490	509	74	108	9	47	2	40	32	31	18	8	2	7	—	1,089	1,458	478	36	100	7	40	1	
33	1,111	1,361	471	79	124	3	39	—	38	32	25	19	6	—	3	—	1,073	1,311	446	60	118	3	34	—	
34	762	1,172	359	67	51	2	23	—	30	23	25	13	3	1	2	—	732	1,149	334	54	48	1	21	—	
35	1,974	2,664	662	117	192	16	61	4	43	65	37	22	5	4	3	—	1,931	2,599	625	95	187	12	58	4	
36	935	1,218	362	70	93	8	29	3	31	22	25	9	6	2	3	—	904	1,196	337	67	87	6	26	1	
37	1,180	1,408	416	83	105	12	25	4	16	33	10	13	2	1	—	—	1,164	1,375	406	70	103	11	25	3	
38	1,207	1,503	366	61	63	9	24	1	34	36	25	12	2	1	1	—	1,173	1,467	341	49	101	8	23	1	
39	693	745	257	41	61	2	19	1	26	20	19	6	2	1	1	—	667	725	238	35	59	1	18	—	
40	2,110	3,395	343	112	153	25	78	2	45	75	28	22	8	2	1	—	2,065	3,320	487	90	143	23	35	2	
41	478	506	188	27	34	1	7	—	14	9	12	4	—	—	—	—	464	497	176	23	34	1	7	—	
42	893	1,018	293	44	55	7	19	2	37	26	27	7	4	1	3	1	856	992	266	17	51	6	16	1	
43	734	956	247	35	36	4	17	1	23	25	15	7	4	1	2	—	711	931	232	28	52	3	15	1	
44	545	709	180	36	42	6	8	—	21	15	18	5	—	—	—	—	524	694	162	31	40	6	8	—	
45	1,700	2,161	493	76	124	17	24	3	41	70	27	20	5	2	—	—	1,659	2,091	376	56	119	15	24	1	
46	636	759	238	27	38	3	13	1	24	13	23	3	3	1	3	—	612	726	195	24	35	1	10	—	
47	752	819	301	27	38	5	13	—	25	13	17	5	1	—	—	—	729	806	184	22	57	5	15	2	
48	878	1,121	246	37	57	6	16	1	32	31	25	9	—	—	—	—	846	1,090	223	28	55	6	8	1	
49	505	541	159	31	37	1	5	—	17	13	14	6	2	—	—	—	488	528	145	25	21	1	4	—	
50	2,212	3,240	428	77	137	24	22	3	55	78	34	13	3	4	1	1	2,157	3,162	394	64	134	20	21	2	
51	355	337	100	14	16	—	4	—	14	15	10	5	2	—	—	—	341	322	90	9	14	—	3	—	
52	677	750	175	31	27	5	4	—	23	27	19	4	2	—	—	—	654	713	156	27	25	2	2	2	
53	605	696	162	26	22	4	—	—	23	23	17	3	2	2	—	—	583	675	143	13	20	2	—	—	
54	400	588	101	15	20	2	—	—	14	10	11	3	1	—	—	—	386	562	118	22	2	—	—	—	
55	1,559	1,868	268	63	88	9	13	1	31	50	23	9	1	—	—	—	1,528	1,818	245	51	87	9	13	1	

возрасту (по годамъ) и грамотности.

Калужская губ.

Русские подданные.

Поль и грамотность	Жиздринский уездъ.										Въ г. Жиздрѣ.						Въ уездѣ безъ города.								
	Наличнаго населенія.				Въ томъ числѣ временно пребывающаго.				Наличнаго населенія.				Въ томъ числѣ временно пребывающаго.		Наличнаго населенія.			Въ томъ числѣ временно пребывающаго.							
	Всего.		Въ томъ числѣ грамотныхъ.		Всего.		Въ томъ числѣ грамотныхъ.		Всего.		Въ томъ числѣ грамотныхъ.		Всего.		Въ томъ числѣ грамотныхъ.	Всего.		Въ томъ числѣ грамотныхъ.	Всего.		Въ томъ числѣ грамотныхъ.				
	м.	ж.	м.	ж.	м.	ж.	м.	ж.	м.	ж.	м.	ж.	м.	ж.	м.	ж.	м.	ж.	м.	ж.	м.	ж.			
1	2	3	4	5	6	7	8	9	10	11	12	13	14	15	16	17	18	19	20	21	22	23	24	25	
56	660	618	105	18	20	5	7	1	27	24	19	7	1	2			633	594	146	11	19	3	7	1	
57	576	568	125	21	19	1	4	1	15	20	11	4	1				561	548	114	17	18	3	1		
58	604	621	120	14	16	5	5		15	20	12	3	1		1		589	601	108	11	15	5	4		
59	231	232	65	10	3	1	2		5	10	3	4					228	222	62	6	3	1	2		
60	1.668	2.708	231	50	44	22	6	1	52	94	35	17	4	3	1		1.616	2.614	186	33	40	19	5	1	
61	203	183	53	6	3	2	1		11	5	8	1	1		1		192	178	45	5	2	2			
62	413	372	82	8	7	1	2		15	13	13	1					398	359	69	7	7	1	2		
63	321	307	78	17	13	5	4	1	12	10	8	2	3	1	2		309	297	70	15	10	4	2	1	
64	172	219	40	3	3	1	2		9	10	8	2					163	209	32	1	3	1	2		
65	1.018	1.132	148	26	23	7	5	1	42	43	27	10	4	1	3		976	1.089	121	16	19	6	2	1	
66	244	168	46	8	3	1	1		11	7	8	1					233	161	38	7	5	1	1		
67	126	256	65	10	8	3	2	1	8	13	7	3	1		1		318	243	56	7	7	3	1	1	
68	230	237	28	6	3	2	1		2	9	2	1			1		228	228	26	5	3	1	1		
69	107	130	25	4	5	2	3		7	5	7	1					100	125	18	3	2	3			
70	965	1.497	110	22	18	14	2	1	25	42	21	8	1	1	1		940	1.455	89	14	17	13	1	1	
71	75	74	7	1					1	4							74	70	7	1					
72	171	123	29	5	2	1	1		6	10	5	1					165	113	24	4	2	1	1		
73	103	76	12	0					3	3	3						100	73	0						
74	65	49	13	3			2		3	3	1	1					62	46	8	2					
75	432	411	44	11	5	4	2		13	16	11	5	1		1		439	395	33	6	5	3	2		
76	76	53	16	3	4		2		4	5	2	2	1		1		72	48	14	1	1	1	1		
77	69	40	12	2					3	3	1						66	37	11	2	3				
78	97	77	12	1	3	1			2	5							95	72	12	1	3	1			
79	24	38	3	1					1	3							23	35	3	1					
80	205	469	25	13	3	5	2		3	17	2	2					202	412	23	11	3	5	2		
81	20	18	3	2					2	1	1						18	17	2	2					
82	27	23	4	1													27	23	4	1					
83	32	10	2	2						1							22	9	2	2					
84	19	6	5						1	1							18	6	4						
85	103	71	8		4		1		2	2	1		1		1		101	69	7	3					
86	13	12	1	1	1	1			1	1							13	11	1	1	1	1			
87	10	6															10	6							
88	9	7															9	7							
89	8	8	1														8	8	1						
90	47	60	2						5	1	1						44	59	1						
91	1	5															1	5							
92	4	3		1													4	3		1					
93	2	2															2	2							
94	2	1															2	1							
95	12	11	1							1							12	10	1						
96	2	1	1														2	1	1						
97	3	1	1														3	1	1						
98	3	1	1														3	1	1						
99	1	1															1	1							
100	2	4															2	4							
101		2																2							
102																									
103										1									1						
104																									
105	1																		1						
106																									
107																									
108																									
109																									
110 и болѣе		3																							
Неизв. вѣр.	51	34	3	2	28	4											51	34	3	2	28	4			
Итого . . .	109.705	130.584	30.189	7.494	4.360	777	1.440	168	2.847	3.157	1.806	1.374	187	97	101	23	106.858	127.427	28.383	6.120	4.173	680	1.339	145	

Полъ и гра- мотность.	Козельскій уѣздъ.								Въ г. Козельскѣ.							
	Наличнаго населенія.				Въ томъ числѣ временно пробывающихъ.				Наличнаго населенія.				Въ томъ числѣ временно пробывающихъ.			
	Всего.		Въ томъ числѣ грамотныхъ.		Всего.		Въ томъ числѣ грамот- ныхъ.		Всего.		Въ томъ числѣ грамотныхъ.		Всего.		Въ томъ числѣ грамот- ныхъ.	
	м.	ж.	м.	ж.	м.	ж.	м.	ж.	м.	ж.	м.	ж.	м.	ж.	м.	ж.
1	2	3	4	5	6	7	8	9	10	11	12	13	14	15	16	17
Дата мол. 1 г.	2.435	2.560	—	—	9	16	—	—	66	72	—	—	—	—	—	—
1	1.943	1.845	—	—	9	10	—	—	60	60	—	—	—	—	—	—
2	1.721	1.708	—	—	3	9	—	—	60	72	—	—	1	1	—	—
3	1.708	1.814	—	—	8	6	—	—	70	70	—	—	—	—	—	—
4	1.805	1.848	—	—	3	10	—	—	53	64	—	—	1	2	—	—
5	1.814	1.716	3	2	2	3	—	1	88	70	3	1	1	—	1	—
6	1.621	1.632	16	17	5	5	—	—	71	71	3	2	—	1	—	—
7	1.400	1.480	93	33	5	6	—	—	44	60	3	2	—	—	—	—
8	1.310	1.616	141	118	8	3	—	—	70	62	3	2	2	1	—	—
9	1.310	1.447	190	168	6	4	—	1	48	71	3	40	1	1	—	1
10	1.557	1.526	770	225	8	5	6	—	68	45	59	37	—	—	—	—
11	1.295	1.336	772	200	11	11	—	1	51	56	45	43	—	—	—	—
12	1.597	1.662	980	239	11	2	9	—	78	66	67	54	1	1	1	1
13	1.246	1.255	781	166	10	8	5	2	75	51	64	40	1	—	—	—
14	1.211	1.332	786	168	12	6	8	—	50	59	46	38	—	—	—	—
15	1.206	1.246	776	136	22	2	11	3	32	33	52	28	1	1	1	1
16	1.162	1.415	979	186	39	6	21	2	51	66	45	48	1	1	1	1
17	1.166	1.432	614	148	39	8	18	1	60	50	49	35	1	1	—	—
18	1.034	1.283	537	147	56	6	33	3	59	57	40	42	3	1	2	1
19	821	1.048	434	121	47	12	22	7	45	36	35	24	2	—	1	—
20	875	1.586	426	149	60	11	39	2	41	69	32	45	7	—	4	—
21	753	877	379	79	52	12	22	2	38	35	28	21	4	—	1	—
22	846	1.212	426	113	50	20	19	2	49	49	38	29	3	1	2	—
23	695	1.134	314	104	52	14	28	—	42	48	25	33	5	3	4	—
24	105	977	345	94	29	19	16	5	43	39	19	27	4	1	3	1
25	783	1.437	343	100	50	23	18	2	44	58	15	12	4	2	3	2
26	751	927	379	72	50	15	24	—	41	29	33	14	3	—	3	—
27	785	1.017	356	96	67	15	24	2	49	44	39	10	3	—	2	—
28	768	1.028	312	81	72	12	20	2	55	39	41	22	8	—	2	—
29	475	506	233	61	36	5	19	2	33	25	31	16	2	—	2	—
30	1.223	2.005	480	113	92	29	33	2	59	91	40	40	8	2	2	—
31	408	447	200	37	14	4	7	—	25	21	21	11	—	—	—	—
32	641	785	294	58	47	4	22	1	39	27	28	8	5	—	3	—
33	617	749	270	50	48	6	19	2	28	41	19	18	2	—	2	—
34	449	589	224	45	26	1	12	—	31	34	21	19	3	—	1	—
35	1.032	1.451	378	80	38	15	12	2	48	77	27	31	2	3	2	—
36	564	681	221	49	36	5	14	1	37	35	17	14	2	—	1	—
37	703	766	268	39	42	7	14	—	35	35	23	8	2	—	—	—
38	628	799	228	47	11	7	10	1	39	39	20	22	4	1	2	—
39	414	412	158	26	31	—	11	—	23	19	16	7	2	—	—	—
40	1.043	1.621	296	71	78	15	22	1	53	78	33	31	4	3	—	—
41	316	277	131	11	21	5	7	—	11	14	4	2	—	—	1	—
42	482	517	170	32	31	5	7	1	27	33	16	13	4	—	1	—
43	409	484	124	20	16	2	7	—	34	22	23	12	3	—	3	—
44	341	410	115	38	18	3	4	1	20	19	17	12	—	—	—	—
45	900	1.136	228	53	57	9	13	1	39	50	26	11	8	2	2	—
46	317	418	106	25	19	—	4	—	12	18	9	9	—	—	—	—
47	438	481	111	27	24	4	8	1	20	21	15	5	2	—	—	—
48	550	585	177	21	30	2	8	—	31	26	18	11	1	—	—	—
49	325	303	88	17	19	4	9	—	16	15	10	5	1	—	—	—
50	1.116	1.748	225	44	68	19	9	2	49	81	30	22	8	—	—	—
51	185	199	58	10	5	2	1	—	5	—	3	2	—	—	—	—
52	309	415	98	21	11	3	—	—	18	20	13	6	1	—	—	—
53	388	438	114	21	15	3	6	1	17	17	13	8	6	1	3	1
54	244	299	74	11	4	3	2	—	10	12	9	3	—	—	—	—
55	810	993	140	37	27	4	4	—	34	52	22	15	1	—	—	—

возрасту (по годамъ) и грамотности.

Калужская губ.

Русские подданные.

Поль и грамотность.	Козельский уездъ.								Въ г. Козельскѣ.							
	Наличнаго населенія.				Въ томъ числѣ временно пребывающихъ.				Наличнаго населенія.				Въ томъ числѣ временно пребывающихъ.			
	Всего.		Въ томъ числѣ грамотныхъ.		Всего.		Въ томъ числѣ грамотныхъ.		Всего.		Въ томъ числѣ грамотныхъ.		Всего.		Въ томъ числѣ грамотныхъ.	
	м.	ж.	м.	ж.	м.	ж.	м.	ж.	м.	ж.	м.	ж.	м.	ж.	м.	ж.
1	2	3	4	5	6	7	8	9	10	11	12	13	14	15	16	17
56	341	346	85	19	9	4	3	—	21	14	15	5	—	—	—	—
57	121	297	70	18	5	4	1	—	17	13	12	6	—	—	—	—
58	148	297	65	11	6	3	1	—	16	12	10	5	—	—	—	—
59	171	131	17	6	—	—	—	—	9	7	5	2	—	—	—	—
60	812	1,396	132	57	26	22	4	4	41	92	27	21	5	3	2	—
61	118	96	11	6	1	—	—	—	4	6	3	3	—	—	—	—
62	192	192	50	11	1	—	—	—	5	11	2	5	—	—	—	—
63	192	212	51	13	3	—	—	—	9	12	6	3	1	—	—	—
64	130	130	14	4	4	—	—	—	13	11	9	—	—	—	—	—
65	537	703	83	17	11	2	—	3	23	44	18	10	1	—	—	1
66	121	110	27	4	2	—	—	—	11	5	4	2	—	—	—	—
67	157	144	37	9	6	2	—	2	8	9	6	3	—	—	—	—
68	126	145	29	6	8	1	—	—	5	11	2	3	—	—	—	—
69	73	67	14	2	1	1	—	—	3	2	4	2	—	—	—	—
70	481	850	60	15	10	11	—	—	23	58	9	6	1	1	—	—
71	68	52	19	5	1	—	—	—	3	5	3	3	—	—	—	—
72	96	82	14	4	—	—	—	—	3	6	1	2	—	—	—	—
73	62	77	9	3	—	1	—	—	4	5	2	1	—	—	—	—
74	16	48	10	2	—	—	—	—	2	2	1	2	—	—	—	—
75	281	263	20	5	3	1	—	—	11	13	4	3	—	—	—	—
76	59	47	16	3	1	—	—	—	5	4	3	—	—	—	—	—
77	53	27	6	—	—	1	—	—	5	2	1	—	—	—	—	—
78	50	16	7	1	—	—	—	—	4	2	2	1	—	—	—	—
79	47	20	3	1	2	—	—	—	1	—	—	—	—	—	—	—
80	155	222	25	2	1	1	—	—	12	18	6	—	—	—	—	—
81	7	7	—	—	—	—	—	—	—	—	—	—	—	—	—	—
82	14	8	3	—	—	—	—	—	2	—	2	—	—	—	—	—
83	15	15	4	—	—	1	—	—	2	1	2	—	—	—	—	—
84	14	7	4	1	—	—	—	—	2	—	2	—	—	—	—	—
85	47	59	7	1	1	—	—	—	2	6	2	—	—	—	—	—
86	9	3	2	—	—	—	—	—	—	1	—	—	—	—	—	—
87	7	2	1	—	—	—	—	—	—	—	—	—	—	—	—	—
88	8	2	1	—	—	—	—	—	1	—	—	—	—	—	—	—
89	5	2	2	—	—	—	—	—	—	—	—	—	—	—	—	—
90	27	50	2	1	1	2	—	—	3	3	1	—	—	—	—	—
91	—	2	—	—	—	—	—	—	—	—	—	—	—	—	—	—
92	2	—	1	—	—	—	—	—	—	—	—	—	—	—	—	—
93	1	2	—	—	—	—	—	—	1	—	—	—	—	—	—	—
94	—	—	—	—	—	—	—	—	—	—	—	—	—	—	—	—
95	9	6	—	—	—	—	—	—	—	—	—	—	—	—	—	—
96	—	1	—	—	—	—	—	—	—	—	—	—	—	—	—	—
97	—	2	—	—	—	—	—	—	—	—	—	—	—	—	—	—
98	3	1	—	—	—	—	—	—	—	—	—	—	—	—	—	—
99	—	—	—	—	—	—	—	—	—	—	—	—	—	—	—	—
100	2	3	—	—	—	—	—	—	1	1	—	—	—	—	—	—
101	—	—	—	—	—	—	—	—	—	—	—	—	—	—	—	—
102	—	—	—	—	—	—	—	—	—	—	—	—	—	—	—	—
103	—	—	—	—	—	—	—	—	—	—	—	—	—	—	—	—
104	—	—	—	—	—	—	—	—	—	—	—	—	—	—	—	—
105	—	—	—	—	—	—	—	—	—	—	—	—	—	—	—	—
106	—	—	—	—	—	—	—	—	—	—	—	—	—	—	—	—
107	—	—	—	—	—	—	—	—	—	—	—	—	—	—	—	—
108	—	—	—	—	—	—	—	—	—	—	—	—	—	—	—	—
109	—	—	—	—	—	—	—	—	—	—	—	—	—	—	—	—
110 и болѣе.	—	—	—	—	—	—	—	—	—	—	—	—	—	—	—	—
Незна. погр.	22	19	9	3	1	—	—	—	3	2	1	—	—	—	—	—
Итого	57.130	67.291	17.531	4.249	1.803	488	648	68	2.702	2.914	1.567	1.170	144	33	61	9

Поль и грамотность	Козельский уезд — в г. Сухиничахъ.										Въ уездъ безъ городовъ.							
	Наличнаго населенія					Въ томъ числѣ временно пребывавшихъ.					Наличнаго населенія.				Въ томъ числѣ временно пребывавшихъ.			
	Всего.		Въ томъ числѣ грамотныхъ.			Всего.		Въ томъ числѣ грамотныхъ.			Всего.		Въ томъ числѣ грамотныхъ.		Всего.		Въ томъ числѣ грамотныхъ.	
	м.	ж.	м.	ж.	м.	ж.	м.	ж.	м.	ж.	м.	ж.	м.	ж.	м.	ж.	м.	ж.
1	18	19	20	21	22	23	24	25	26	27	28	29	30	31	32	33	34	35
Дети мол. лт.	89	75	—	—	—	—	—	—	2,300	2,413	—	—	—	9	13	—	—	—
1	71	57	—	—	—	—	—	—	1,782	1,720	—	—	—	9	10	—	—	—
2	68	69	—	—	—	—	—	—	1,584	1,657	—	—	—	2	8	—	—	—
3	56	61	—	—	—	—	—	—	1,672	1,703	—	—	—	8	6	—	—	—
4	67	65	—	—	1	—	—	—	1,681	1,719	3	—	1	2	8	—	—	—
5	61	56	—	—	1	—	—	—	1,665	1,620	—	—	—	—	—	—	—	—
6	58	64	—	—	—	—	—	—	1,490	1,497	—	—	14	4	3	—	—	—
7	61	60	1	—	—	—	—	—	1,304	1,379	89	—	25	5	6	—	—	—
8	58	63	20	—	16	—	—	—	1,412	1,491	293	—	78	8	2	2	—	—
9	61	53	43	—	29	—	—	—	1,221	1,123	416	—	99	5	3	1	—	—
10	46	74	34	—	60	—	—	—	1,445	1,407	677	—	128	8	5	6	—	—
11	58	51	51	—	44	—	—	—	1,184	1,229	676	—	113	11	11	4	1	—
12	78	77	66	—	67	—	—	—	1,441	1,519	847	—	125	10	1	8	1	—
13	49	48	43	—	47	—	—	—	1,122	1,156	674	—	89	9	8	5	2	—
14	40	54	37	—	42	1	—	1	1,121	1,228	703	—	88	10	5	6	—	—
15	48	48	40	—	44	—	—	—	1,100	1,155	684	—	74	21	6	10	2	—
16	44	58	36	—	39	—	—	—	1,066	1,291	598	—	99	38	5	20	1	—
17	51	65	42	—	47	2	—	—	1,052	1,177	563	—	66	16	7	18	1	—
18	38	65	32	—	47	—	—	—	937	1,161	465	—	58	53	5	31	2	—
19	23	45	21	—	29	—	—	1	753	967	358	—	68	45	11	21	6	—
20	30	51	19	—	32	1	—	1	800	1,166	375	—	72	52	12	24	1	—
21	33	22	28	—	15	—	—	—	682	820	123	—	43	48	12	21	2	—
22	50	32	38	—	25	—	—	1	741	1,141	350	—	59	47	18	17	2	—
23	19	36	29	—	17	—	—	—	614	1,050	260	—	54	47	11	24	—	—
24	33	38	24	—	21	1	—	1	419	900	189	—	40	24	15	12	—	4.
25	32	58	24	—	25	—	—	1	707	1,121	284	—	43	45	19	14	—	—
26	30	30	21	—	17	—	—	—	681	868	325	—	41	47	15	21	—	—
27	19	32	29	—	21	—	—	—	697	931	288	—	45	61	15	22	2	—
28	40	48	28	—	18	2	—	1	673	911	263	—	43	62	12	17	2	—
29	22	29	19	—	15	1	—	1	420	452	191	—	30	33	5	16	2	—
30	72	79	55	—	33	—	—	1	1,092	1,835	385	—	40	84	17	31	1	—
31	25	14	22	—	6	—	—	—	360	412	157	—	20	14	4	7	—	—
32	28	39	31	—	19	1	—	—	574	719	245	—	14	4	4	19	1	—
33	29	27	21	—	7	—	—	—	530	681	219	—	25	46	6	6	—	—
34	16	19	13	—	5	—	—	—	402	536	190	—	21	21	1	11	—	—
35	61	78	42	—	23	1	—	1	913	1,296	309	—	24	51	11	10	1	—
36	25	21	18	—	5	—	—	—	512	627	188	—	21	34	3	13	1	—
37	40	30	31	—	7	1	—	1	628	701	214	—	15	39	7	13	—	—
38	27	27	20	—	7	—	—	1	572	733	188	—	18	27	5	8	1	—
39	11	15	6	—	8	—	—	—	380	378	136	—	11	29	—	11	—	—
40	59	81	34	—	12	1	—	—	1,462	229	229	—	28	73	9	22	1	—
41	23	10	17	—	1	2	—	—	286	256	100	—	6	17	1	3	—	—
42	31	24	25	—	5	—	—	—	424	460	129	—	14	27	5	6	—	—
43	19	34	13	—	7	—	—	—	356	428	88	—	19	13	2	4	—	—
44	16	17	10	—	7	—	—	—	305	374	88	—	19	18	3	4	1	—
45	52	82	34	—	22	3	—	1	809	1,001	168	—	18	16	6	10	—	—
46	16	21	11	—	6	2	—	—	329	399	86	—	10	17	—	4	—	—
47	25	24	19	—	8	2	—	2	393	436	107	—	14	20	2	8	—	—
48	23	17	10	—	2	1	—	—	504	542	140	—	8	28	2	7	—	—
49	11	5	8	—	2	1	—	1	295	283	70	—	16	17	4	8	—	—
50	47	109	27	—	16	—	—	2	1,020	1,556	168	—	6	60	17	9	2	—
51	12	6	8	—	1	—	—	—	168	187	47	—	7	3	2	1	—	—
52	23	20	15	—	7	—	—	—	368	395	70	—	8	10	3	—	—	—
53	16	14	9	—	3	—	—	—	353	407	92	—	11	9	2	3	—	—
54	8	11	8	—	3	—	—	—	326	276	57	—	4	3	2	—	—	—
55	32	67	19	—	11	1	—	—	744	874	99	—	11	25	4	3	—	—

возрасту (по годамъ) и грамотности.

Калужская губ.

Русскіе подданные.

Полъ и грамотность.	Нозельскій уѣздъ—въ г. Сухиничахъ.								Въ уѣздѣ безъ городовъ.							
	Наличнаго населенія.				Въ томъ числѣ временно пребывавшихъ.				Наличнаго населенія.				Въ томъ числѣ временно пребывавшихъ.			
	Всего.		Въ томъ числѣ грамотныхъ.		Всего.		Въ томъ числѣ грамотныхъ.		Всего.		Въ томъ числѣ грамотныхъ.		Всего.		Въ томъ числѣ грамотныхъ.	
	м.	ж.	м.	ж.	м.	ж.	м.	ж.	м.	ж.	м.	ж.	м.	ж.	м.	ж.
1	18	19	20	21	22	23	24	25	26	27	28	29	30	31	32	33
56	14	16	8	4	—	—	—	—	306	316	62	10	8	4	2	—
57	23	24	13	3	1	—	—	—	281	260	45	9	4	4	—	1
58	20	14	11	1	—	—	—	—	312	271	44	5	6	3	1	—
59	7	11	4	1	—	—	—	—	155	113	28	3	—	—	—	—
60	52	101	20	12	2	3	—	—	719	1,203	85	24	19	16	2	3
61	8	5	7	1	—	—	—	—	106	85	21	2	1	—	—	—
62	10	13	6	2	—	—	—	—	177	168	42	4	1	—	—	—
63	12	16	7	2	—	—	—	—	171	184	38	8	2	—	1	—
64	5	6	3	2	—	—	—	—	112	113	22	2	3	—	—	—
65	12	61	8	4	—	—	—	—	482	598	57	3	10	2	2	—
66	5	7	3	1	—	—	—	—	105	98	20	1	2	—	—	—
67	21	12	7	1	2	—	—	—	128	123	24	5	4	2	2	—
68	7	14	5	3	—	—	—	—	116	120	22	—	8	1	—	—
69	3	2	1	—	—	—	—	—	65	65	9	—	1	1	—	—
70	26	46	10	1	—	—	—	—	432	746	41	8	9	10	—	—
71	8	1	4	—	—	—	—	—	57	46	12	2	1	—	—	—
72	9	3	3	—	—	—	—	—	84	73	10	2	—	—	—	—
73	3	2	1	—	—	—	—	—	55	70	6	2	1	—	—	—
74	3	—	2	—	—	—	—	—	31	46	7	—	—	—	—	—
75	17	28	7	—	—	—	—	—	253	222	29	2	3	1	—	—
76	3	4	1	—	—	—	—	—	51	59	12	3	1	—	—	—
77	3	—	1	—	—	—	—	—	45	25	4	—	—	1	—	—
78	1	—	—	—	—	—	—	—	45	14	5	—	—	—	—	—
79	2	3	2	—	—	—	—	—	15	16	1	1	2	—	—	—
80	8	9	5	—	—	—	—	—	135	195	14	2	1	1	—	—
81	1	1	—	—	—	—	—	—	6	6	—	—	—	—	—	—
82	—	—	—	—	—	—	—	—	12	8	1	—	—	—	—	—
83	—	—	—	—	—	—	—	—	13	14	2	—	—	1	—	—
84	—	—	—	—	—	—	—	—	12	7	2	1	—	—	—	—
85	3	5	1	—	—	—	—	—	12	48	4	—	1	—	—	—
86	2	—	—	—	—	—	—	—	7	2	2	—	—	—	—	—
87	2	—	—	—	—	—	—	—	5	2	—	—	—	—	—	—
88	—	—	—	—	—	—	—	—	7	1	1	—	—	—	—	—
89	—	—	—	—	—	—	—	—	5	2	2	—	—	—	—	—
90	—	4	—	—	—	—	—	—	23	43	1	1	1	2	—	—
91	—	—	—	—	—	—	—	—	—	2	—	—	—	—	—	—
92	1	—	—	—	—	—	—	—	1	—	—	—	—	—	—	—
93	—	1	—	—	—	—	—	—	—	1	—	—	—	—	—	—
94	—	—	—	—	—	—	—	—	—	—	—	—	—	—	—	—
95	—	—	—	—	—	—	—	—	9	6	—	—	—	—	—	—
96	—	—	—	—	—	—	—	—	—	1	—	—	—	—	—	—
97	—	—	—	—	—	—	—	—	—	2	—	—	—	—	—	—
98	1	—	—	—	—	—	—	—	1	1	—	—	—	—	—	—
99	—	—	—	—	—	—	—	—	—	—	—	—	—	—	—	—
100	—	—	—	—	—	—	—	—	1	2	—	—	—	—	—	—
101	—	—	—	—	—	—	—	—	—	—	—	—	—	—	—	—
102	—	—	—	—	—	—	—	—	—	—	—	—	—	—	—	—
103	—	—	—	—	—	—	—	—	—	—	—	—	—	—	—	—
104	—	—	—	—	—	—	—	—	—	—	—	—	—	—	—	—
105	—	—	—	—	—	—	—	—	—	—	—	—	—	—	—	—
106	—	—	—	—	—	—	—	—	—	—	—	—	—	—	—	—
107	—	—	—	—	—	—	—	—	—	—	—	—	—	—	—	—
108	—	—	—	—	—	—	—	—	—	—	—	—	—	—	—	—
109	—	—	—	—	—	—	—	—	—	—	—	—	—	—	—	—
110 и болѣе.	—	—	—	—	—	—	—	—	—	—	—	—	—	—	—	—
Незн. возр.	3	—	1	—	—	—	—	—	16	17	7	3	1	—	1	—
Итого . . .	2.540	2.905	1.394	964	30	18	13	5	51.888	61.472	14.570	2.115	1.629	437	574	54

возрасту (по годамъ) и грамотности.

Калужская губ.

Русские подданные.

Поль и грамотность.	Лихвинский уездъ.								Въ г. Лихвинѣ.								Въ уездѣ безъ города.								
	Наличнаго населенія.				Въ томъ числѣ временно пребывавш.				Наличнаго населенія.				Въ томъ числѣ временно пребывавш.				Наличнаго населенія.				Въ томъ числѣ временно пребывавш.				
	Всего.		Въ томъ числѣ грамотныхъ.		Всего.		Въ томъ числѣ грамотныхъ.		Всего.		Въ томъ числѣ грамотныхъ.		Всего.		Въ томъ числѣ грамотныхъ.		Всего.		Въ томъ числѣ грамотныхъ.		Всего.		Въ томъ числѣ грамотныхъ.		
	м.	ж.	м.	ж.	м.	ж.	м.	ж.	м.	ж.	м.	ж.	м.	ж.	м.	ж.	м.	ж.	м.	ж.	м.	ж.	м.	ж.	
Возрастъ по годамъ.	1	2	3	4	5	6	7	8	9	10	11	12	13	14	15	16	17	18	19	20	21	22	23	24	25
56		272	221	60	6	7	1	1	1	11	3	8	2	2				261	218	52	4	5	1	1	1
57		203	214	35	6	11			1	4	6	3	3	1				199	208	32	3	10			1
58		196	197	40	7	4				6	3	3	2	1				190	194	37	5	3			
59		110	139	25	6	2				3	5	2	2					107	134	23	4	2			
60		600	1011	95	17	16	17	3	3	11	22	5	9	2	1		1	589	989	90	8	14	16	3	2
61		74	74	18	4					3	2	2	2					71	72	16	2				
62		143	139	28	5	1	2			1	5	1	3		1		1	142	134	27	2	1	1		
63		142	138	23	4	3	1			2	5	2	2					140	153	21	2	1	1		
64		78	96	18	3	2	2		2	6	6	6	2			1	1	72	90	12	1	2	1		
65		122	401	45	7	2	5		2	8	10	8	3			1	1	114	191	37	4	2	4		
66		85	93	19	1													85	93	19	1				
67		127	98	25	2	1	1			6	6	4	1					121	92	21	1	1	1		
68		74	98	10	2	1	2	1	2	3	5	3	1	1	1	1	1	71	93	7	1		1		1
69		35	63	2	2					1	1							34	62	2	2				
70		371	577	37	3	6	5			4	11	1				1		367	566	36	3	6	4		
71		30	23	2						1								30	22	2					
72		71	69	12	4	2				5	5	5	3					66	64	7	1	2			
73		44	55	3	4		2		1	1	2	1	1					43	53	2	1		2		1
74		27	19	8	1	1				3	3	3	1					24	16	5		1			
75		176	185	18	1	2				4	5	2						172	180	16	1	2			
76		40	39	6	1	1				2	6							38	33	6		1			
77		21	21	1														23	21	1	1				
78		25	22	5	2					1								24	22	5	2				
79		11	19	5	1					2	1	2						9	18	3	1				
80		97	191	7	2					1	8	1						96	183	6	2				
81		2	2	1														2	2	1					
82		6	2	1						1			1					5	2						
83		10	7															10	7						
84		6	6		2		1			1	1			1				5	5		1		1		
85		37	33	3		2		1		1								37	32	3		2		1	
86		3	5	1														3	5	1					
87		3	6															3	6						
88		5	4															5	4						
89																									
90		13	27	2														13	27	2					
91																									
92																									
93																									
94			2																	2					
95		6	9	2															6	9	2				
96		1			1														1		1				
97																									
98		1																	1						
99																									
100		1																	1						
101			3																	3					
102																									
103																				1					
104																									
105				2																2					
106																									
107																									
108																									
109																									
110 и болѣе.																									
Незна. возр.		18	13	5		9		2										18	13	5		9		2	
Итого		40.019	46.863	12.702	1.892	1.169	289	451	551	807	804	538	382	62	30	26	12	39.212	46.059	12.164	1.510	1.107	239	425	43

возрасту (по годамъ) и грамотности.

Калужская губ.

Русские подданные.

Полъ и грамотность.	Малоярославецкій уѣздъ.												Въ г. Малоярославцѣ.						Въ уѣздѣ безъ города.							
	Наличнаго населенія.				Въ томъ числѣ временно проживающ.				Наличнаго населенія.			Въ томъ числѣ временно проживающ.			Наличнаго населенія.				Въ томъ числѣ временно проживающ.							
	Всего.		Въ томъ числѣ грамотныхъ.		Всего.		Въ томъ числѣ грамотныхъ.		Всего.		Въ томъ числѣ грамотныхъ.		Всего.		Въ томъ числѣ грамотныхъ.		Всего.		Въ томъ числѣ грамотныхъ.		Всего.		Въ томъ числѣ грамотныхъ.			
	м.	ж.	м.	ж.	м.	ж.	м.	ж.	м.	ж.	м.	ж.	м.	ж.	м.	ж.	м.	ж.	м.	ж.	м.	ж.	м.	ж.		
1	2	3	4	5	6	7	8	9	10	11	12	13	14	15	16	17	18	19	20	21	22	23	24	25		
56	103	143	44	7	5	2	3	—	10	8	8	2	2	—	1	—	93	135	36	5	3	2	2	—		
57	104	133	48	16	7	1	2	—	9	17	5	9	—	1	—	—	95	116	43	7	7	—	2	—		
58	114	164	47	6	8	5	2	1	8	7	5	1	1	1	—	—	106	157	42	5	7	4	1	1		
59	67	87	30	4	2	2	—	—	3	2	3	1	—	—	—	—	64	85	27	3	2	2	—	—		
60	325	746	88	20	28	12	9	—	22	43	9	5	3	—	2	—	303	703	79	15	25	12	7	—		
61	47	61	22	2	2	—	1	—	5	4	3	1	—	—	—	—	42	57	19	1	2	—	1	—		
62	98	123	31	11	6	1	2	—	9	10	7	3	—	—	—	—	89	113	24	8	6	1	2	—		
63	82	99	27	4	1	—	—	—	8	11	4	2	—	—	—	—	74	88	23	2	1	—	—	—		
64	55	71	23	5	4	—	2	—	2	11	1	2	—	—	—	—	53	60	22	3	4	—	2	—		
65	182	353	63	16	5	8	3	—	13	31	5	6	—	1	—	—	169	322	58	10	5	7	3	—		
66	76	76	33	9	1	2	—	—	9	3	6	3	1	—	—	—	67	73	27	6	—	2	—	—		
67	59	89	19	4	2	—	2	—	9	9	4	2	1	—	1	—	50	80	15	2	1	—	1	—		
68	48	80	16	4	2	1	—	—	3	9	2	2	—	—	—	—	45	71	14	2	2	1	—	—		
69	41	42	15	2	2	1	1	1	2	6	1	1	1	—	1	—	39	56	14	1	1	1	—	1		
70	248	513	59	13	6	11	1	—	17	37	9	7	1	2	—	—	231	476	50	6	5	9	1	—		
71	28	46	12	3	—	—	—	—	3	7	1	1	—	—	—	—	25	39	11	2	—	—	—	—		
72	61	46	18	1	2	—	—	—	5	3	3	1	2	—	1	—	56	43	15	—	—	—	—	—		
73	45	45	13	3	—	—	—	—	5	4	2	2	—	—	—	—	38	41	11	—	—	—	—	—		
74	23	20	10	—	—	—	—	—	4	1	—	—	—	—	—	—	22	16	9	—	—	—	—	—		
75	90	126	27	6	1	2	—	—	4	10	1	3	—	—	—	—	86	115	26	3	1	2	—	—		
76	24	22	8	—	—	—	—	—	2	2	—	—	—	—	—	—	22	20	6	—	—	—	—	—		
77	8	19	1	1	—	—	—	—	—	4	—	—	—	—	—	—	8	15	1	—	—	—	—	—		
78	24	24	5	1	1	—	—	—	6	1	—	—	—	—	—	—	24	18	5	—	1	—	1	—		
79	12	12	5	1	—	—	—	—	1	2	1	—	—	—	—	—	11	10	4	1	—	—	—	—		
80	64	141	11	1	—	1	—	—	5	9	2	—	—	—	—	—	59	132	9	1	—	1	—	—		
81	3	7	—	—	—	—	—	—	2	1	—	—	—	—	—	—	2	6	—	—	—	—	—	—		
82	16	10	2	—	—	—	—	—	1	—	—	—	—	—	—	—	14	8	2	—	—	—	—	—		
83	10	4	2	1	—	—	—	—	1	—	—	—	—	—	—	—	9	4	2	1	—	—	—	—		
84	3	8	—	—	—	—	—	—	1	1	—	—	—	—	—	—	2	7	—	—	—	—	—	—		
85	25	28	5	—	—	—	—	—	1	2	—	—	—	—	—	—	24	26	5	—	—	—	—	—		
86	8	6	3	2	—	—	—	—	8	6	3	—	—	—	—	—	8	6	3	2	—	—	—	—		
87	6	5	1	—	—	—	—	—	1	1	—	—	—	—	—	—	5	4	1	—	—	—	—	—		
88	2	3	2	—	—	—	—	—	—	—	—	—	—	—	—	—	2	3	2	—	—	1	—	—		
89	2	2	2	—	1	—	1	—	1	—	—	—	1	—	—	—	1	2	1	—	—	—	—	—		
90	7	21	1	—	—	—	—	—	1	1	—	—	—	—	—	—	7	20	1	—	—	—	—	—		
91	1	—	—	—	—	—	—	—	—	—	—	—	—	—	—	—	—	—	—	—	—	—	—	—		
92	—	—	—	—	—	—	—	—	—	—	—	—	—	—	—	—	—	—	—	—	—	—	—	—		
93	—	—	—	—	—	—	—	—	—	—	—	—	—	—	—	—	—	—	—	—	—	—	—	—		
94	1	—	—	—	—	—	—	—	—	—	—	—	—	—	—	—	1	—	—	—	—	—	—	—		
95	3	3	—	—	—	—	—	—	—	—	—	—	—	—	—	—	3	3	—	—	—	—	—	—		
96	—	—	—	—	—	—	—	—	—	—	—	—	—	—	—	—	—	—	—	—	—	—	—	—		
97	—	—	—	—	—	—	—	—	—	—	—	—	—	—	—	—	—	—	—	—	—	—	—	—		
98	—	—	—	—	—	—	—	—	—	—	—	—	—	—	—	—	—	1	—	—	—	—	—	—		
99	—	—	—	—	—	—	—	—	—	—	—	—	—	—	—	—	—	—	—	—	—	—	—	—		
100	1	1	—	—	—	—	—	—	—	—	—	—	—	—	—	—	—	—	—	—	—	—	—	—		
101	—	—	—	—	—	—	—	—	—	—	—	—	—	—	—	—	—	—	—	—	—	—	—	—		
102	—	—	—	—	—	—	—	—	—	—	—	—	—	—	—	—	—	—	—	—	—	—	—	—		
103	—	—	—	—	—	—	—	—	—	—	—	—	—	—	—	—	—	—	—	—	—	—	—	—		
104	—	—	—	—	—	—	—	—	—	—	—	—	—	—	—	—	—	—	—	—	—	—	—	—		
105	—	—	—	—	—	—	—	—	—	—	—	—	—	—	—	—	—	—	—	—	—	—	—	—		
106	—	—	—	—	—	—	—	—	—	—	—	—	—	—	—	—	—	—	—	—	—	—	—	—		
107	—	—	—	—	—	—	—	—	—	—	—	—	—	—	—	—	—	—	—	—	—	—	—	—		
108	—	—	—	—	—	—	—	—	—	—	—	—	—	—	—	—	—	—	—	—	—	—	—	—		
109	—	—	—	—	—	—	—	—	—	—	—	—	—	—	—	—	—	—	—	—	—	—	—	—		
110 и выше.	—	—	—	—	—	—	—	—	—	—	—	—	—	—	—	—	—	—	—	—	—	—	—	—		
Незна. возр.	5	6	3	1	1	—	—	—	1	—	1	—	—	—	—	—	4	6	2	1	1	—	—	—		
Итого	15.485	25.536	5.398	3.801	1.133	401	501	95	1.230	1.267	701	544	134	37	68	12	14.255	24.269	4.697	3.257	999	364	433	8		

Пол и грамотность.	Медынский уездъ.									Въ г. Медни.								Въ уездѣ безъ города.										
	Наличнаго населенія.				Въ томъ числѣ временно пребывающ.					Наличнаго населенія.				Въ томъ числѣ временно пребывающ.				Наличнаго населенія.				Въ томъ числѣ временно пребывающ.						
	Всего.		Въ томъ числѣ грамотныхъ.		Всего.	М.	Ж.	М.	Ж.	Ж.	Всего.		Въ томъ числѣ грамотныхъ.		Всего.	М.	Ж.	Всего.		Въ томъ числѣ грамотныхъ.		Всего.	М.	Ж.	М.	Ж.	М.	Ж.
	м.	ж.	м.	ж.							м.	ж.	м.	ж.				м.	ж.	м.	ж.							
1	2	3	4	5	6	7	8	9	10	11	12	13	14	15	16	17	18	19	20	21	22	23	24	25	26			
Дата изд. 1 г.	2.195	2.219	—	—	25	23	—	—	76	60	—	—	1	1	—	—	2.119	2.159	—	—	24	22	—	—	—			
1	1.605	1.707	—	—	14	9	—	—	54	44	—	—	1	1	—	—	1.551	1.663	—	—	13	9	—	—				
2	1.403	1.520	—	—	15	14	—	—	57	50	—	—	1	1	—	—	1.346	1.470	—	—	14	13	—	—				
3	1.404	1.451	—	—	4	7	—	—	43	56	—	—	—	—	—	—	1.361	1.395	—	—	4	7	—	—				
4	1.616	1.662	6	—	4	11	—	—	59	54	—	—	1	1	—	—	1.537	1.608	6	—	3	11	—	—				
5	1.502	1.595	1	5	3	6	—	—	40	51	—	—	1	1	—	—	1.402	1.544	1	5	2	6	—	—				
6	1.327	1.471	6	9	4	3	—	—	56	50	1	—	1	—	—	—	1.271	1.421	5	8	4	3	—	—				
7	1.127	1.555	35	38	5	8	—	—	40	52	5	7	—	—	—	—	1.207	1.303	48	31	5	8	—	2				
8	1.308	1.327	261	115	5	5	2	—	49	51	28	16	1	—	—	1	1.259	1.276	233	99	4	5	1	1				
9	1.192	1.308	448	210	12	8	6	4	49	55	36	33	1	2	—	—	1.143	1.251	412	177	11	6	6	2				
10	1.301	1.369	661	269	6	6	5	2	49	31	41	23	—	1	1	—	1.252	1,318	620	246	6	5	5	1				
11	1.051	1.132	665	280	9	8	5	2	38	47	33	33	—	—	—	—	1.013	1.105	632	247	9	8	5	2				
12	1.301	1.369	872	292	24	16	20	5	47	27	42	19	2	—	—	—	1.254	1,312	830	273	22	16	18	5				
13	821	1.044	675	228	12	6	10	4	46	36	42	22	1	—	—	—	868	1,008	651	206	11	6	9	4				
14	914	1.131	550	217	16	10	11	4	48	35	38	24	2	1	—	—	773	1,009	512	223	12	5	8	1				
15	745	1.166	492	228	25	9	16	1	26	42	22	26	—	—	—	—	719	1,124	470	208	8	8	16	1				
16	711	1.254	452	221	21	16	13	4	41	47	30	24	4	—	—	—	670	1,207	422	197	17	16	9	4				
17	596	1.274	365	233	30	15	21	4	41	39	32	20	4	3	1	—	555	1.215	333	204	27	14	18	3				
18	503	1.167	354	198	21	13	10	4	31	40	23	23	1	—	—	—	532	1.127	331	175	20	13	10	4				
19	464	968	280	157	24	15	17	6	36	43	25	27	—	—	—	—	428	925	255	130	24	14	17	5				
20	478	1.376	208	185	27	36	17	7	28	50	18	24	4	4	2	—	450	1,326	280	161	23	32	15	5				
21	421	632	275	117	35	16	21	2	43	26	31	24	3	3	—	—	381	606	241	108	12	16	18	2				
22	434	997	260	149	34	32	20	7	36	35	26	14	1	1	—	—	398	962	234	133	33	21	20	6				
23	390	848	230	127	34	21	27	2	23	47	19	24	1	1	—	—	367	801	210	103	33	20	26	2				
24	312	749	171	88	24	16	12	1	16	25	23	8	3	—	—	—	276	724	148	80	21	16	10	1				
25	449	1.220	240	113	38	38	17	3	26	34	16	10	2	—	—	—	123	1,186	224	103	36	38	16	3				
26	380	775	230	74	30	9	23	1	11	31	32	14	2	2	—	—	339	744	198	60	28	9	21	1				
27	478	950	272	110	33	15	20	1	27	35	12	16	—	—	—	—	451	915	260	94	33	15	20	1				
28	306	899	280	87	40	16	18	3	42	35	29	14	1	—	—	—	464	861	251	73	39	16	18	3				
29	282	530	179	58	15	3	7	1	23	25	16	8	2	1	—	—	259	507	163	50	13	5	6	1				
30	850	1,858	397	124	58	19	21	1	60	45	40	15	8	—	—	—	790	1,813	357	111	50	19	19	1				
31	222	294	118	26	16	4	3	—	25	15	19	3	1	—	—	—	197	279	99	23	15	4	3	—				
32	415	676	239	67	24	5	11	1	47	38	30	17	4	2	—	—	368	618	309	50	20	5	9	1				
33	305	561	192	53	28	3	13	1	30	29	18	10	1	—	—	—	331	522	174	45	27	3	13	1				
34	239	504	126	32	19	1	9	—	17	11	14	4	1	—	—	—	312	491	112	28	18	1	8	—				
35	713	1,374	323	81	40	12	11	3	42	44	23	13	4	—	—	—	671	1,330	298	68	36	12	10	3				
36	326	535	164	38	21	4	8	—	18	39	12	9	—	—	—	—	308	505	132	29	21	4	8	—				
37	394	626	167	48	31	6	14	1	23	18	16	6	1	—	—	—	359	608	151	42	30	5	13	1				
38	422	699	206	57	14	7	2	2	20	25	14	8	2	1	—	—	402	674	192	40	32	6	19	1				
39	262	407	143	27	12	—	4	—	23	21	16	6	1	—	—	—	239	386	127	21	11	—	4	—				
40	821	1,680	289	100	52	13	14	1	36	66	14	18	5	1	2	—	785	1,614	275	82	47	12	12	1				
41	194	245	103	22	5	3	1	1	17	17	13	8	1	2	—	—	177	228	90	14	4	2	1	—				
42	128	500	162	30	19	1	8	—	15	26	9	5	2	—	—	—	313	474	153	25	17	—	7	—				
43	267	412	118	30	14	1	4	—	29	15	22	6	1	—	—	—	238	397	96	25	14	1	4	—				
44	201	349	114	18	11	1	4	1	16	14	12	4	2	—	—	—	185	335	102	14	9	1	4	—				
45	697	1,215	269	53	27	7	11	1	41	39	24	7	2	—	—	—	656	1,176	245	46	25	7	10	1				
46	281	385	128	27	11	3	7	—	24	21	16	5	2	—	—	—	257	364	112	22	9	3	6	—				
47	308	440	99	26	17	3	4	1	31	19	14	6	1	—	—	—	287	421	85	20	17	2	4	—				
48	342	563	134	35	13	2	1	—	20	24	15	8	1	—	—	—	322	539	119	27	12	1	1	—				
49	196	314	85	17	3	1	2	—	19	11	14	1	—	—	—	—	177	303	71	16	3	1	2	—				
50	929	1,773	265	58	38	17	10	—	38	56	17	9	2	2	1	—	891	1,717	248	49	36	15	9	—				
51	150	196	64	7	5	2	—	—	12	17	9	2	1	2	—	—	148	179	55	5	4	—	—	—				
52	336	407	109	19	19	2	4	1	11	22	9	6	—	—	—	—	325	385	100	13	19	2	4	1				
53	210	336	64	22	6	3	1	2	8	15	6	5	—	—	—	—	202	321	58	17	6	3	1	2				
54	185	270	72	16	3	2	—	—	1	8	10	5	3	—	—	—	177	260	67	13	2	2	—	1				
55	600	997	151	34	28	6	5	1	21	33	8	7	—	—	—	—	579	964	133	27	28	5	5	—				

возрасту (по годамъ) и грамотности.

Калужная губ.

Русские подданные.

Поль и грамотность.	Медынскій уѣздъ.									Въ г. Медьни.						Въ уѣздѣ безъ города.								
	Наличнаго населенія.				Въ томъ числѣ временно проживающ.					Наличнаго населенія.			Въ томъ числѣ временно проживающ.			Наличнаго населенія.			Въ томъ числѣ временно проживающ.					
	Всего.		Въ томъ числѣ грамотныхъ.		Всего.	Въ томъ числѣ грамотныхъ.		Всего.	Въ томъ числѣ грамотныхъ.		Всего.	Въ томъ числѣ грамотныхъ.		Всего.	Въ томъ числѣ грамотныхъ.		Всего.	Въ томъ числѣ грамотныхъ.		Всего.	Въ томъ числѣ грамотныхъ.			
	м.	ж.	м.	ж.		м.	ж.		м.	ж.		м.	ж.		м.	ж.		м.	ж.		м.	ж.	м.	ж.
1	2	3	4	5	6	7	8	9	10	11	12	13	14	15	16	17	18	19	20	21	22	23	24	25
36	257	399	77	20	9	2	—	—	14	12	10	4	—	1	—	—	243	287	67	16	9	1	—	—
37	205	248	50	11	6	—	1	—	11	15	8	3	—	—	—	—	194	233	42	8	6	—	1	—
38	242	321	71	11	6	—	1	—	7	14	4	5	1	—	—	—	235	307	67	6	5	—	—	—
39	113	172	41	13	1	2	—	3	7	8	3	4	—	—	—	—	106	164	38	9	1	2	—	1
60	824	1.601	123	43	22	13	5	2	27	57	10	6	2	1	1	—	797	1.544	113	39	20	12	4	2
61	95	110	33	6	1	—	—	—	4	3	—	—	—	—	—	—	90	106	30	6	1	—	—	—
62	240	273	56	14	10	2	—	2	11	14	5	4	1	—	—	—	229	359	51	10	9	2	2	—
63	181	179	37	8	2	1	—	—	7	9	2	—	—	—	—	—	178	170	35	8	2	1	—	—
64	112	159	33	9	5	3	—	1	10	19	6	2	—	2	—	—	102	140	27	7	5	1	1	—
65	545	743	99	21	13	7	3	—	13	31	9	4	1	1	—	—	532	712	90	17	12	6	3	—
66	115	123	32	4	1	3	—	—	6	5	3	1	—	—	—	—	109	118	29	3	1	3	—	—
67	164	170	22	11	4	2	—	1	9	15	5	6	2	—	1	—	152	155	17	5	2	2	—	—
68	127	162	28	5	2	2	—	—	9	11	3	—	1	—	—	—	118	151	25	5	1	2	—	—
69	81	92	26	3	1	1	—	—	12	7	11	1	—	—	—	—	69	85	15	2	1	1	—	—
70	595	1.060	77	23	6	12	—	—	17	42	3	3	2	1	—	—	578	1.018	74	20	4	11	—	—
71	61	52	13	2	1	—	—	—	3	2	1	—	—	—	—	—	60	50	12	2	1	—	—	—
72	111	122	18	6	4	2	—	1	5	11	4	1	—	—	—	—	106	111	14	5	4	2	—	1
73	77	79	18	1	—	—	—	—	4	4	2	1	—	—	—	—	73	75	16	—	—	—	—	—
74	58	47	12	3	—	—	—	—	1	2	1	—	—	—	—	—	57	45	11	3	—	—	—	—
75	322	323	33	7	3	6	—	1	12	8	2	—	—	—	—	—	310	315	31	7	3	6	—	1
76	46	39	9	2	—	—	—	—	4	2	1	—	—	—	—	—	42	37	8	2	—	—	—	—
77	40	34	6	1	—	—	—	—	3	1	5	—	—	—	—	—	37	33	3	1	—	—	—	—
78	78	57	11	3	—	—	—	—	6	5	3	—	—	—	—	—	69	52	8	3	1	—	—	—
79	28	17	4	—	—	—	—	—	1	—	—	—	—	—	—	—	27	17	4	—	—	—	—	—
80	192	317	14	6	3	4	—	1	2	17	1	1	—	—	—	—	190	320	13	5	3	4	1	—
81	14	11	7	—	—	—	—	—	1	—	1	—	—	—	—	—	14	10	7	—	—	—	—	—
82	19	8	3	—	1	—	—	—	—	1	—	—	—	—	—	—	18	8	2	—	1	—	—	—
83	10	15	2	—	—	—	—	—	1	2	—	—	—	—	—	—	10	13	2	—	—	—	—	—
84	12	10	2	1	—	—	—	—	1	1	—	—	—	—	—	—	11	9	2	1	—	—	—	—
85	56	61	4	3	—	2	—	—	2	1	1	—	—	—	—	—	54	62	3	3	—	2	—	—
86	15	8	2	1	—	—	—	—	2	1	1	—	—	—	—	—	13	7	1	1	—	—	—	—
87	4	7	—	—	—	—	—	—	—	—	—	—	—	—	—	—	4	7	—	—	—	—	—	—
88	1	6	1	—	—	—	—	—	—	—	—	—	—	—	—	—	1	6	—	—	—	—	—	—
89	1	5	—	1	—	—	—	—	—	—	—	—	—	1	—	—	1	4	—	—	—	—	—	—
90	24	41	—	—	—	—	—	—	—	1	—	—	—	—	—	—	24	40	—	—	—	—	—	—
91	—	3	—	—	—	—	—	—	—	—	—	—	—	—	—	—	—	3	—	—	—	—	—	—
92	3	1	1	—	—	—	—	—	—	—	—	—	—	—	—	—	3	—	—	1	—	—	—	—
93	2	1	—	—	—	—	—	—	—	—	—	—	—	—	—	—	2	1	—	—	—	—	—	—
94	3	—	—	—	—	—	—	—	—	—	—	—	—	—	—	—	2	—	—	—	—	—	—	—
95	4	—	6	—	—	—	—	—	—	—	—	—	—	—	—	—	4	6	—	—	—	—	—	—
96	—	—	—	—	—	—	—	—	—	—	—	—	—	—	—	—	—	—	—	—	—	—	—	—
97	1	2	—	1	—	—	—	—	—	—	—	—	—	—	—	—	1	2	—	1	—	—	—	—
98	5	2	—	—	—	—	—	—	—	—	—	—	—	—	—	—	5	2	—	—	—	—	—	—
99	—	1	—	—	—	—	—	—	—	—	—	—	—	—	—	—	—	1	—	—	—	—	—	—
100	10	3	—	—	10	—	—	—	—	—	—	—	—	—	—	—	10	3	—	—	10	—	—	—
101	—	1	—	—	—	—	—	—	—	—	—	—	—	—	—	—	—	1	—	—	—	—	—	—
102	—	1	—	—	—	—	—	—	—	—	—	—	—	—	—	—	—	1	—	—	—	—	—	—
103	—	1	—	—	—	—	—	—	—	—	—	—	—	—	—	—	—	1	—	—	—	—	—	—
104	—	—	—	—	—	—	—	—	—	—	—	—	—	—	—	—	—	—	—	—	—	—	—	—
105	—	—	—	—	—	—	—	—	—	—	—	—	—	—	—	—	—	—	—	—	—	—	—	—
106	—	—	—	—	—	—	—	—	—	—	—	—	—	—	—	—	—	—	—	—	—	—	—	—
107	—	—	—	—	—	—	—	—	—	—	—	—	—	—	—	—	—	—	—	—	—	—	—	—
108	—	—	—	—	—	—	—	—	—	—	—	—	—	—	—	—	—	—	—	—	—	—	—	—
109	—	—	—	—	—	—	—	—	—	—	—	—	—	—	—	—	—	—	—	—	—	—	—	—
110 и болѣе.	1	1	—	—	—	—	—	—	—	—	—	—	—	—	—	—	—	1	1	—	—	—	—	—
Незн. повр.	19	21	4	3	—	3	—	—	1	—	—	—	—	—	—	—	18	21	4	3	—	3	—	—
Итого	42.763	61.136	13.821	5.150	1.253	600	526	91	2.108	2.276	1.137	678	91	32	42	10	40.645	58.860	12.684	4.472	1.162	568	483	81

Русские подданные.

Поль и гра- мотность.	Мещовский уездъ.								Въ г. Мещовскѣ.							
	Наличнаго населенія.				Въ томъ числѣ временно пребывающихъ.				Наличнаго населенія.				Въ томъ числѣ временно пребывающихъ.			
	Всего.		Въ томъ числѣ грамотныхъ.		Всего.		Въ томъ числѣ грамотныхъ.		Всего.		Въ томъ числѣ грамотныхъ.		Всего.		Въ томъ числѣ грамотныхъ.	
	м.	ж.	м.	ж.	м.	ж.	м.	ж.	м.	ж.	м.	ж.	м.	ж.	м.	ж.
1	2	3	4	5	6	7	8	9	10	11	12	13	14	15	16	17
Дата изд. 1 г	1.790	1.702	—	—	25	17	—	—	42	41	—	—	—	—	1	—
1	1.413	1.401	—	—	12	9	—	—	25	24	—	—	—	—	—	—
2	1.389	1.438	—	—	11	14	—	—	43	32	—	—	—	—	—	—
3	1.110	1.172	—	—	6	7	—	—	26	17	—	—	—	—	—	—
4	1.374	1.424	—	—	8	3	—	—	28	32	—	—	—	—	—	—
5	1.356	1.361	4	—	10	10	—	—	42	34	—	—	—	—	—	—
6	1.127	1.201	9	—	6	10	—	—	26	29	2	—	—	—	—	—
7	1.086	1.137	33	—	21	4	—	—	30	20	4	3	—	—	—	—
8	1.172	1.228	220	—	121	9	6	—	22	44	6	22	—	—	—	—
9	1.114	1.123	486	—	180	7	7	6	1	28	27	23	23	—	—	—
10	1.264	1.294	789	—	259	9	10	7	3	45	37	44	34	2	1	2
11	1.088	970	767	—	222	9	5	7	3	70	37	66	30	1	1	1
12	1.246	1.268	899	—	242	10	10	8	4	72	30	69	29	—	—	—
13	990	1.098	734	—	138	12	8	6	3	63	26	61	24	2	—	2
14	894	1.052	683	—	190	19	7	17	3	49	33	44	27	—	—	—
15	723	1.026	496	—	179	20	9	11	5	33	21	30	23	2	—	2
16	786	1.208	495	—	178	22	7	13	3	33	33	31	28	—	—	—
17	729	1.201	449	—	166	27	6	15	3	33	26	28	19	1	—	1
18	556	981	339	—	149	28	8	13	4	36	29	28	23	1	—	1
19	518	836	308	—	115	31	18	17	5	23	25	18	17	1	1	1
20	521	1.219	339	—	130	42	23	26	9	26	31	23	20	1	—	1
21	421	527	242	—	79	45	8	22	—	25	21	22	18	3	—	—
22	508	935	288	—	108	47	13	22	1	11	37	25	26	3	—	1
23	370	841	204	—	93	32	21	18	2	33	26	26	17	1	—	—
24	360	726	208	—	69	33	15	15	2	33	18	27	12	4	2	4
25	513	1.187	281	—	87	39	29	23	1	26	33	22	17	2	2	—
26	437	720	252	—	72	37	9	19	—	21	26	20	17	—	1	—
27	523	899	273	—	83	56	19	29	2	35	39	21	25	5	—	—
28	512	827	267	—	72	39	13	12	—	28	29	21	20	1	—	1
29	269	416	129	—	52	30	4	13	1	8	18	5	12	—	—	—
30	885	1.824	400	—	104	94	34	38	5	43	64	34	44	3	—	2
31	227	253	130	—	25	20	1	9	1	14	17	11	7	—	—	—
32	380	628	206	—	88	36	9	16	3	23	27	23	16	1	1	1
33	365	520	187	—	55	32	5	17	—	30	28	26	18	2	—	—
34	270	447	149	—	29	23	3	11	—	18	9	16	7	3	—	1
35	743	1.230	311	—	81	72	13	21	2	44	41	34	31	2	—	1
36	356	521	180	—	34	37	8	12	2	20	24	15	14	—	—	—
37	408	600	173	—	38	35	4	12	—	26	26	16	11	3	—	1
38	449	645	180	—	34	36	4	9	—	32	27	24	9	4	2	2
39	236	276	95	—	12	20	1	12	—	12	10	9	4	—	—	—
40	731	1.571	239	—	63	58	15	21	1	41	53	33	24	2	1	1
41	180	199	70	—	19	12	1	2	—	18	11	11	6	1	—	—
42	350	467	135	—	24	32	4	10	—	19	21	12	9	—	—	—
43	310	406	126	—	21	19	2	9	—	20	11	17	6	—	—	—
44	332	391	98	—	13	14	7	4	1	16	5	12	4	—	—	—
45	696	1.146	219	—	74	54	9	12	1	31	48	25	24	1	1	—
46	263	308	120	—	16	14	5	9	—	13	13	10	5	—	—	—
47	295	411	109	—	20	20	2	7	—	12	15	10	8	—	—	—
48	371	513	140	—	25	28	5	9	1	17	16	12	6	—	—	—
49	202	228	81	—	15	12	2	4	1	13	8	11	6	2	1	—
50	839	1.764	208	—	48	49	15	6	2	30	66	18	19	4	1	1
51	172	166	67	—	13	6	2	3	—	8	9	5	4	1	1	—
52	288	365	109	—	30	14	2	1	—	19	12	12	6	—	—	—
53	270	298	94	—	14	19	4	6	1	14	15	10	5	—	—	2
54	169	254	62	—	11	4	2	1	—	12	10	9	5	—	—	—
55	664	916	147	—	29	28	8	3	2	28	28	18	8	2	—	1

возрасту (по годамъ) и грамотности.

Калужная губ.

Русскіе подданные.

Поль и грамотность.	Мещовскій уѣздъ.									Въ г. Мещовскѣ.							
	Наличнаго населенія.				Въ томъ числѣ временно пребывавшихъ.					Наличнаго населенія.				Въ томъ числѣ временно пребывавшихъ.			
	Всего.		Въ томъ числѣ грамотныхъ.		Всего.		Въ томъ числѣ грамотныхъ.			Всего.		Въ томъ числѣ грамотныхъ.		Всего.		Въ томъ числѣ грамотныхъ.	
	м.	ж.	м.	ж.	м.	ж.	м.	ж.	м.	10	ж.	м.	ж.	м.	ж.	м.	ж.
56	253	285	73	4	11	3	1	—	13	16	7	2	1	—	—	—	
57	237	236	68	14	9	1	2	—	13	5	9	1	—	—	—	—	
58	240	307	44	15	11	3	3	1	12	10	6	4	—	—	—	—	
59	111	120	31	4	3	2	1	—	7	6	4	1	—	1	—	—	
60	713	1.497	106	38	18	14	—	2	29	66	15	12	2	1	—	1	
61	79	100	23	3	—	—	—	—	6	7	3	2	—	—	—	—	
62	190	208	61	5	4	4	2	2	8	10	6	—	1	—	1	—	
63	152	175	12	12	3	3	—	1	9	7	6	3	—	1	—	—	
64	90	130	25	4	1	2	—	—	4	3	2	1	—	—	—	—	
65	518	725	85	10	20	4	2	1	19	39	12	9	—	—	—	—	
66	102	98	32	8	4	—	1	—	9	6	5	3	2	—	—	—	
67	142	130	28	6	3	—	—	—	13	16	11	5	—	—	—	—	
68	106	134	28	6	—	—	—	—	6	10	6	1	—	—	—	—	
69	58	73	19	2	—	1	—	—	4	—	3	—	—	—	—	—	
70	505	999	72	17	6	13	1	—	19	39	12	3	—	—	—	—	
71	36	44	9	2	—	—	—	—	2	4	1	1	—	—	—	—	
72	95	72	18	3	2	1	1	—	7	1	4	—	—	—	—	—	
73	53	85	9	2	—	1	—	—	1	4	—	—	—	—	—	—	
74	38	34	8	1	—	1	—	—	5	4	3	1	—	—	—	—	
75	322	268	47	7	5	2	2	1	8	11	4	4	—	1	—	1	
76	30	27	9	4	—	—	—	—	—	—	—	1	—	—	—	—	
77	32	32	3	2	—	1	—	—	4	2	3	—	—	—	—	—	
78	38	31	5	—	1	—	—	—	1	1	1	—	—	—	—	—	
79	18	16	2	—	—	—	—	—	—	1	—	—	—	—	—	—	
80	185	258	19	3	1	1	—	—	6	9	3	2	1	—	—	—	
81	10	7	2	—	—	—	—	—	—	—	—	—	—	—	—	—	
82	15	12	1	—	—	—	—	—	2	—	1	—	—	—	—	—	
83	11	15	—	2	—	—	—	—	—	—	—	—	—	—	—	—	
84	14	13	3	—	—	—	—	—	4	3	1	—	—	—	—	—	
85	54	50	8	—	—	—	—	—	5	1	3	—	—	—	—	—	
86	3	8	—	—	—	—	—	—	1	1	—	—	—	—	—	—	
87	2	4	1	—	—	—	—	—	—	—	—	—	—	—	—	—	
88	3	1	1	—	—	—	—	—	—	—	—	—	—	—	—	—	
89	2	3	—	—	—	—	—	—	—	1	—	—	—	—	—	—	
90	27	54	4	—	—	1	—	—	2	1	—	—	—	—	—	—	
91	—	1	—	—	—	—	—	—	—	—	—	—	—	—	—	—	
92	—	3	1	—	—	—	—	—	—	1	—	—	—	—	—	—	
93	—	1	—	—	—	—	—	—	—	—	—	—	—	—	—	—	
94	1	—	—	—	—	—	—	—	—	—	—	—	—	—	—	—	
95	3	10	—	—	—	—	—	—	—	2	—	—	—	—	—	—	
96	2	1	—	—	—	—	—	—	1	—	—	—	—	—	—	—	
97	1	—	—	—	—	—	—	—	—	—	—	—	—	—	—	—	
98	1	—	1	—	—	—	—	—	—	—	—	—	—	—	—	—	
99	—	1	—	—	—	—	—	—	—	—	—	—	—	—	—	—	
100	—	1	6	—	—	—	—	—	—	1	—	—	—	—	—	—	
101	—	1	—	—	—	—	—	—	—	—	—	—	—	—	—	—	
102	—	1	—	—	—	—	—	—	—	—	—	—	—	—	—	—	
103	—	—	—	—	—	—	—	—	—	—	—	—	—	—	—	—	
104	—	—	—	—	—	—	—	—	—	—	—	—	—	—	—	—	
105	—	—	—	—	—	—	—	—	—	—	—	—	—	—	—	—	
106	—	—	—	—	—	—	—	—	—	—	—	—	—	—	—	—	
107	—	—	—	—	—	—	—	—	—	—	—	—	—	—	—	—	
108	—	—	—	—	—	—	—	—	—	—	—	—	—	—	—	—	
109	—	—	—	—	—	—	—	—	—	—	—	—	—	—	—	—	
110 и болѣе.	—	—	—	—	—	—	—	—	—	—	—	—	—	—	—	—	
Неизв. вѣст.	4	15	1	—	—	2	—	—	—	—	—	—	—	—	—	—	
Итого:	41.212	55.231	14.097	4.151	1.575	554	600	88	1.828	1.805	1.233	849	78	27	42	9	

Русские подданные.

Поль и грамотность.	Мещовский уезд—из г. Серпейскъ.										Въ уездѣ безъ городовъ.							
	Наличнаго населенія.				Въ томъ числѣ временно пребывающихъ.				Наличнаго населенія.				Въ томъ числѣ временно пребывающихъ.					
	Всего.		Въ томъ числѣ грамотныхъ.		Всего.		Въ томъ числѣ грамотныхъ.		Всего.		Въ томъ числѣ грамотныхъ.		Всего.		Въ томъ числѣ грамотныхъ.			
	м.	ж.	м.	ж.	м.	ж.	м.	ж.	м.	ж.	м.	ж.	м.	ж.	м.	ж.		
Возрастъ по годамъ.	18	19	20	21	22	23	24	25	26	27	28	29	30	31	32	33		
Детиноз. 1 г.	11	11	—	—	—	—	—	—	1,737	1,650	—	—	25	16	—	—		
	7	13	—	—	—	—	—	—	1,381	1,364	—	—	12	9	—	—		
2	14	12	—	—	—	—	—	—	1,332	1,394	—	—	11	14	—	—		
3	13	9	—	—	—	—	—	—	1,271	1,326	—	—	6	7	—	—		
4	18	16	—	—	—	—	—	—	1,328	1,376	—	—	8	3	—	—		
5	13	12	—	—	—	—	—	—	1,101	1,315	4	2	9	10	—	—		
6	9	12	—	—	—	—	—	—	1,092	1,160	7	3	6	8	—	—		
7	13	11	—	—	—	—	—	—	1,043	1,106	29	18	4	2	—	—		
8	18	8	9	4	—	—	—	—	1,132	1,176	205	95	8	6	1	—		
9	11	8	10	4	—	—	—	—	1,075	1,088	455	153	7	7	6	1		
10	12	17	10	14	—	—	—	—	1,207	1,240	735	211	7	9	5	3		
11	13	13	11	12	—	—	—	—	1,005	920	690	180	8	4	6	2		
12	14	9	9	6	—	—	—	—	1,160	1,229	321	207	10	9	8	4		
13	14	17	13	13	—	—	—	—	913	1,055	660	159	10	8	4	3		
14	7	13	7	11	—	—	—	—	838	1,008	612	152	18	7	16	3		
15	6	10	5	7	—	—	—	—	684	1,059	461	149	18	9	9	5		
16	8	10	5	8	1	—	—	—	745	1,165	459	142	21	7	12	3		
17	8	14	6	12	—	—	—	—	688	1,161	415	155	26	6	14	3		
18	5	9	4	6	—	—	—	—	515	943	307	120	27	7	12	3		
19	9	11	6	10	2	—	—	—	186	800	284	88	28	17	15	5		
20	2	2	2	2	—	—	—	—	493	1,186	304	108	41	23	25	9		
21	2	7	2	3	—	—	—	—	394	199	218	56	12	8	21	—		
22	5	6	3	3	—	—	—	—	472	872	260	79	44	13	21	1		
23	2	4	2	1	1	—	—	—	335	811	176	75	30	21	16	2		
24	5	6	3	2	2	—	—	—	322	702	178	55	27	13	10	2		
25	5	12	3	6	—	—	—	—	482	1,142	256	64	37	27	23	1		
26	6	9	3	6	1	—	—	—	410	685	229	49	36	8	19	—		
27	6	8	4	5	1	—	—	—	482	852	248	53	50	19	27	2		
28	13	7	8	5	1	—	—	—	474	791	288	47	37	12	11	—		
29	8	6	7	4	2	—	—	—	253	392	117	36	28	4	12	1		
30	9	10	7	6	1	—	—	—	833	1,750	359	54	90	34	35	5		
31	6	1	4	—	1	—	—	—	207	235	115	18	19	1	8	1		
32	4	5	4	5	—	—	—	—	353	596	179	37	35	8	15	2		
33	4	4	4	3	1	—	—	—	331	488	157	19	20	4	15	—		
34	5	4	4	3	—	—	—	—	247	434	129	34	20	3	10	—		
35	11	12	11	7	3	—	—	—	685	1,177	266	43	68	12	19	1		
36	9	5	9	3	2	—	—	—	327	492	156	37	33	6	9	—		
37	10	7	7	2	3	—	—	—	372	597	150	25	20	4	9	—		
38	6	10	4	2	1	—	—	—	411	608	152	23	31	2	7	—		
39	2	4	2	—	—	—	—	—	222	262	82	8	20	1	12	—		
40	10	23	7	2	4	—	—	—	680	1,495	199	37	52	14	17	—		
41	3	2	—	—	—	—	—	—	159	186	53	13	11	1	1	—		
42	10	2	6	1	3	—	—	—	321	444	117	14	28	4	8	—		
43	2	2	2	1	—	—	—	—	288	393	107	14	19	2	9	—		
44	5	1	4	—	—	—	—	—	211	285	82	9	14	7	4	—		
45	9	11	8	2	2	—	—	—	656	1,087	186	48	51	8	11	—		
46	7	4	5	2	—	—	—	—	243	291	105	9	14	5	9	—		
47	3	3	2	1	1	—	—	—	280	393	97	11	19	2	6	—		
48	6	11	5	4	1	—	—	—	350	486	123	15	26	5	8	—		
49	4	1	2	—	1	—	—	—	185	219	68	9	9	1	4	—		
50	6	12	4	2	2	—	—	—	803	1,686	186	27	43	14	5	—		
51	8	3	7	—	—	—	—	—	156	154	55	9	5	1	2	—		
52	5	8	4	3	—	—	—	—	264	345	93	21	14	2	1	—		
53	1	5	—	—	—	—	—	—	255	278	84	7	16	4	4	—		
54	—	—	—	—	—	—	—	—	157	243	53	6	4	2	1	—		
55	8	7	5	1	2	—	—	—	628	881	124	26	21	8	2	2		

возрасту (по годамъ) и грамотности.

Калужская губ.

Русские подданные.

Поль и грамотность.	Мещовский уездъ—въ г. Серпейскѣ.																Въ уездѣ безъ городовъ.												
	Наличнаго населенія.								Въ томъ числѣ временно прибывшихъ.								Наличнаго населенія.				Въ томъ числѣ временно прибывшихъ.								
	Всего.				Въ томъ числѣ грамотныхъ.				Всего.				Въ томъ числѣ грамотныхъ.				Всего.		Въ томъ числѣ грамотныхъ.		Всего.		Въ томъ числѣ грамотныхъ.						
	м.	ж.	м.	ж.	м.	ж.	м.	ж.	м.	ж.	м.	ж.	м.	ж.	м.	ж.	м.	ж.	м.	ж.	м.	ж.	м.	ж.					
Возрастъ по годамъ.																													
1																													
56	6	4	1																	234	265	62	2	9	3				
57	4	2	3																	220	229	16	13	9	1	2			
58	4	3	2	1																224	294	16	10	10	3	3	1		
59	2	3	2																	102	111	25	3	3	1	1			
60		10		5	2															674	1.417	86	24	16	13		1		
61																				71	91	20	1						
62			1																	182	197	55	5	3	4	1	2		
63		3	2	2																141	166	24	9	2	3		1		
64			2																	86	125	23	3	1	2				
65		4	2	1	1			2												195	684	72	9	18	4	3	1		
66			3																	93	89	27	5	2		1			
67		2	2	1																127	112	16	1	3					
68		2	6	2		1														98	118	20	4						
69			1	3																51	72	13	2			1			
70		7	11	4	2															479	949	56	12	6	13	1			
71		1	1	1	1															13	19	7							
72		3	5	2	2															85	66	12	1	2	1	1			
73		1		1																51	81	8	2		1				
74		1	1																	32	26	5			1				
75		2	2	1																112	285	42	3	5	1	2			
76		1		1																29	24	8	3						
77			2			2														28	28	2			1				
78																				17	30	4		1					
79																				15	15	2							
80		3		7	2															176	242	14	1		1				
81																				16	6	3							
82		1		2																12	16								
83			1																	11	14		2						
84																				10	10								
85																				49	49	5							
86																				2	7								
87																				2	4	1							
88																				3	1	1							
89																				2	2								
90																				25	53	4			1				
91																					1								
92																				3									
93																					1								
94																				3	8								
95																				1	1								
96																													
97																													
98		1			1																								
99																													
100																					1	5							
101																						1							
102																													
103																													
104																													
105																													
106																													
107																													
108																													
109																													
110 и болѣе																													
Невъз. востр.																					4	15	1			2			
Итого.	493	541	290	212	43	2	20		38.891	52.885	12.574	3.090	1.454	525	538	79													

Русскіе подданные.

Поль и гра-мотность.	Мосальскій уѣздъ.									Въ г. Мосальскѣ.							Въ уѣздѣ безъ города.								
	Наличнаго населенія.					Въ томъ числѣ временно прибывш.				Наличнаго населенія.				Въ томъ числѣ временно прибывш.			Наличнаго населенія.				Въ томъ числѣ временно прибывш.				
	Всего		Въ томъ числѣ грамотныхъ.			Всего.		Въ томъ числѣ грамотныхъ.		Всего.		Въ томъ числѣ грамотныхъ.		Всего.		Въ томъ числѣ грамотныхъ.	Всего.		Въ томъ числѣ грамотныхъ.		Всего.		Въ томъ числѣ грамотныхъ.		
	м.	ж.	м.	ж.	м.	ж.	м.	ж.	м.	ж.	м.	ж.	м.	ж.	м.	ж.	м.	ж.	м.	ж.	м.	ж.	м.	ж.	
1	2	3	4	5	6	7	8	9	10	11	12	13	14	15	16	17	18	19	20	21	22	23	24	25	
Дѣтв. до 1 г.	2.016	2.899	—	—	25	15	—	—	39	35	—	—	1	2	—	—	2.877	2.861	—	—	24	13	—	—	
1	2.161	2.267	—	—	12	14	—	—	24	17	—	—	—	1	1	—	2.139	2.250	—	—	11	13	—	—	
2	2.341	2.317	—	—	16	12	—	—	30	31	—	—	—	—	—	—	2.311	2.286	—	—	16	12	—	—	
3	2.130	2.253	—	—	14	9	—	—	30	24	—	—	—	—	—	—	2.100	2.229	—	—	14	9	—	—	
4	2.245	2.161	—	—	10	17	—	—	27	26	—	—	—	1	—	—	2.218	2.435	4	—	10	16	—	—	
5	2.236	2.293	1	2	11	8	—	—	23	28	—	—	—	1	2	—	2.211	2.265	3	1	9	8	—	—	
6	1.939	2.891	7	14	4	12	—	—	21	23	2	2	—	—	—	—	1.918	2.037	3	12	4	12	—	—	
7	1.879	1.978	40	28	—	—	—	—	23	27	4	5	—	—	—	—	1.853	1.954	36	23	9	2	—	—	
8	1.854	1.929	208	107	6	6	1	1	18	26	13	13	—	—	—	—	1.836	1.993	195	94	6	6	1	1	
9	1.704	1.673	420	59	9	7	1	2	16	23	16	16	—	—	—	—	1.688	1.650	404	43	9	7	1	2	
10	1.349	1.686	684	231	8	6	6	—	18	19	15	18	1	—	1	—	1.322	1.967	669	216	7	6	5	—	
11	1.702	1.664	811	198	10	5	3	1	21	20	21	24	—	—	—	—	1.681	1.649	821	177	10	5	3	1	
12	1.063	1.026	1.074	282	19	8	16	—	26	40	24	34	—	—	—	—	1.937	2.036	1.050	248	19	8	16	—	
13	1.577	1.602	945	191	14	8	5	1	28	24	22	21	1	—	1	—	1.549	1.578	923	179	13	7	5	—	
14	1.539	1.665	911	168	21	10	13	3	34	19	27	14	2	—	—	—	1.515	1.646	904	154	19	10	13	—	
15	1.472	1.665	881	181	34	10	12	4	33	16	20	12	1	—	1	—	1.449	1.649	861	172	34	9	12	—	
16	1.429	1.730	874	149	40	6	27	2	31	21	24	14	1	—	—	—	1.389	1.709	850	135	39	6	27	—	
17	1.365	1.800	796	196	44	15	25	3	29	18	22	21	2	1	1	—	1.336	1.782	774	186	42	14	24	2	
18	1.120	1.521	648	162	52	17	27	6	33	11	26	21	2	1	1	—	1.087	1.490	632	139	51	17	26	6	
19	938	1.321	539	130	39	14	17	3	33	22	30	13	4	2	3	1	905	1.299	509	117	35	12	14	3	
20	1.009	1.953	557	174	56	36	27	4	16	25	13	16	2	2	1	1	993	1.928	544	158	35	34	26	3	
21	759	867	397	81	43	17	20	1	19	13	14	10	1	—	1	—	740	854	383	73	42	16	20	1	
22	896	1.409	482	118	41	29	26	5	29	22	18	18	6	1	2	1	867	1.387	464	100	35	28	24	4	
23	694	1.287	355	99	39	15	20	1	27	23	24	16	2	—	2	—	667	1.264	331	83	37	15	18	1	
24	579	1.030	510	87	38	7	24	2	29	27	17	17	4	—	3	—	550	1.003	293	70	34	7	21	2	
25	726	1.856	344	112	43	34	20	7	25	30	20	13	4	2	3	—	701	1.826	324	99	41	32	17	7	
26	702	1.065	365	77	34	11	15	2	24	14	18	10	4	—	3	—	678	1.051	347	67	30	11	12	2	
27	606	1.416	451	96	49	18	24	1	25	26	20	16	3	—	2	—	881	1.390	431	86	46	18	22	1	
28	762	1.209	349	73	44	26	19	4	28	27	21	15	6	4	4	2	734	1.272	326	66	38	22	15	2	
29	431	600	227	48	25	4	15	3	24	9	18	3	4	3	—	—	407	591	209	45	21	4	10	3	
30	1.390	2.699	577	123	77	50	32	7	32	34	24	12	8	2	5	1	1.358	2.665	553	111	69	48	27	6	
31	339	424	166	44	9	—	3	—	19	10	14	6	2	—	1	—	310	414	152	38	7	—	—	—	
32	614	932	300	62	37	8	20	3	16	18	14	11	1	—	1	—	598	914	286	51	36	8	19	3	
33	631	856	110	52	27	6	15	1	14	16	9	6	1	1	1	—	608	848	294	43	31	5	12	—	
34	412	752	210	37	16	2	16	7	15	11	6	1	—	1	—	—	416	745	197	26	14	1	4	—	
35	1.295	1.963	501	64	86	18	26	3	23	22	17	11	5	1	4	—	1.182	1.943	484	17	81	17	22	11	
36	599	818	294	49	24	3	10	—	19	14	15	8	2	—	2	—	580	894	279	41	22	3	8	—	
37	653	936	202	37	16	8	12	1	15	11	11	6	2	—	1	—	640	925	281	31	34	8	11	1	
38	659	966	283	48	27	6	8	2	16	24	13	15	2	1	2	—	643	942	270	33	35	5	6	2	
39	408	479	166	24	16	1	8	—	13	13	10	6	3	—	1	—	395	466	156	18	15	1	7	—	
40	1.276	2.465	411	77	60	21	25	4	29	36	16	10	6	1	4	—	1.247	2.429	395	67	54	20	21	4	
41	379	332	128	15	8	—	5	—	9	10	7	4	—	—	—	—	300	322	112	11	8	—	—	—	
42	507	645	200	30	22	3	7	1	19	21	16	9	2	—	1	—	488	624	184	21	20	3	6	1	
43	415	591	173	26	16	1	5	1	14	10	11	5	2	—	1	—	401	581	162	21	14	1	4	1	
44	341	420	137	22	17	3	8	1	13	9	10	6	1	1	1	1	—	328	411	127	16	16	1	7	—
45	1.053	1.574	276	57	51	13	15	1	21	25	16	11	4	2	1	1	1.012	1.549	260	40	47	11	12	—	
46	332	438	142	19	9	—	5	—	4	14	4	7	—	—	—	—	328	424	138	12	9	—	5	—	
47	461	642	158	23	12	2	2	1	10	14	5	5	2	—	1	—	451	628	153	18	10	2	1	1	
48	571	754	177	32	21	4	6	1	12	25	10	13	2	—	2	—	559	729	167	19	14	4	4	—	
49	308	381	122	14	12	1	6	—	7	8	6	2	—	—	—	—	301	376	116	12	12	1	6	—	
50	1.406	2.139	449	66	68	19	11	1	27	46	12	11	5	1	—	—	1.379	2.393	337	53	63	18	11	1	
51	214	230	77	14	4	—	—	—	5	12	—	—	—	—	—	—	214	225	77	12	4	—	—	—	
52	458	458	138	28	12	6	3	1	21	11	12	8	—	2	2	1	—	417	447	126	24	10	4	2	1
53	356	447	124	18	13	1	1	—	12	10	8	1	2	—	1	—	344	437	116	15	11	1	—	—	
54	234	365	83	13	7	—	—	—	3	3	—	—	—	—	—	—	231	362	80	13	7	—	—	—	
55	1.097	1.550	320	28	38	7	5	1	22	33	13	7	3	1	1	1	1.075	1.372	207	21	35	6	2	—	

возрасту (по годамъ) и грамотности.

Калужская губ.

Русскіе подданные.

Полъ и грамотность.	Мосальскій уѣздъ.								Въ г. Мосальскѣ.								Въ уѣздѣ безъ города.							
	Наличнаго населенія.				Въ томъ числѣ временно проживающ.				Наличнаго населенія.				Въ томъ числѣ временно проживающ.				Наличнаго населенія.				Въ томъ числѣ временно проживающ.			
	Всего.		Въ томъ числѣ грамотныхъ.		Всего.		Въ томъ числѣ грамотныхъ.		Всего.		Въ томъ числѣ грамотныхъ.		Всего.		Въ томъ числѣ грамотныхъ.		Всего.		Въ томъ числѣ грамотныхъ.		Всего.		Въ томъ числѣ грамотныхъ.	
	м.	ж.	м.	ж.	м.	ж.	м.	ж.	м.	ж.	м.	ж.	м.	ж.	м.	ж.	м.	ж.	м.	ж.	м.	ж.	м.	ж.
1	2	3	4	5	6	7	8	9	10	11	12	13	14	15	16	17	18	19	20	21	22	23	24	25
56	366	408	110	16	10	3	4	1	4	13	2	4	1	—	—	—	362	395	108	12	9	3	4	1
57	394	423	103	21	19	5	7	2	15	9	10	4	4	—	1	—	379	414	93	17	15	5	6	2
58	419	412	97	13	7	2	—	—	8	14	5	5	—	—	1	—	411	398	92	8	7	1	—	—
59	157	173	45	6	6	—	—	—	9	6	6	3	1	—	—	—	148	167	39	3	5	—	—	—
60	1.198	2.119	181	35	38	33	6	1	13	34	4	10	4	2	—	—	1.185	2.085	177	25	34	31	6	1
61	117	111	36	4	—	—	—	—	4	4	3	1	—	—	—	—	113	107	33	3	—	—	—	—
62	271	246	55	7	2	3	—	—	2	9	1	1	—	—	—	—	209	237	54	6	2	3	—	—
63	217	261	44	13	4	4	1	—	4	10	2	4	1	—	—	—	213	251	42	9	3	4	1	—
64	115	131	31	4	—	1	—	—	5	2	3	—	—	—	—	—	110	129	28	4	—	1	—	—
65	754	933	110	23	19	5	2	—	10	14	5	3	1	—	—	—	744	919	105	20	18	5	2	—
66	454	115	32	4	2	2	—	—	2	8	3	2	—	—	—	—	152	113	31	3	2	2	—	—
67	108	233	36	11	7	1	4	—	7	8	3	2	2	—	1	—	191	225	33	9	5	1	3	—
68	171	197	27	5	1	2	—	—	2	2	2	—	—	—	—	—	169	195	25	5	1	2	—	—
69	70	65	16	3	2	—	—	—	4	2	2	1	—	—	—	—	66	63	14	2	2	—	—	—
70	759	1.362	101	21	11	15	2	—	11	22	9	6	1	—	1	—	748	1.340	92	15	10	15	1	—
71	64	34	18	3	1	—	—	—	2	2	1	2	—	—	—	—	62	32	17	1	1	—	—	—
72	113	99	15	4	—	1	—	—	4	4	4	—	—	—	—	—	109	95	11	4	—	1	—	—
73	92	67	20	3	1	—	—	—	3	2	3	—	—	—	—	—	89	65	17	3	—	—	—	—
74	61	39	16	2	2	—	1	—	2	2	2	—	—	—	—	—	59	37	14	2	2	—	1	—
75	358	374	38	7	5	—	—	—	2	11	1	3	—	—	—	—	336	363	37	4	5	—	—	—
76	65	39	16	2	—	2	—	—	2	3	1	1	—	—	—	—	63	30	15	1	—	2	—	—
77	70	43	15	—	1	1	1	—	1	1	1	—	—	—	—	—	69	42	14	—	1	1	1	—
78	53	56	9	2	1	—	—	—	2	1	—	—	—	—	—	—	51	55	9	2	1	—	—	—
79	23	16	4	1	—	—	—	—	1	1	—	—	—	—	—	—	22	15	4	1	—	—	—	—
80	273	388	20	8	6	3	1	—	3	10	—	3	—	—	—	—	270	378	20	5	6	3	1	—
81	5	7	1	1	—	—	—	—	—	—	—	—	—	—	—	—	5	7	1	1	—	—	—	—
82	18	13	2	1	—	—	—	—	2	2	4	1	—	—	—	—	16	11	1	—	—	—	—	—
83	11	11	1	1	—	—	—	—	1	1	1	1	—	—	—	—	10	10	—	—	—	—	—	—
84	7	11	2	4	1	—	—	—	—	—	—	—	—	—	—	—	7	11	2	4	1	—	—	—
85	79	78	6	2	1	1	—	—	1	—	1	—	—	—	—	—	78	78	5	2	1	1	—	—
86	12	6	1	—	1	—	—	—	—	—	—	—	—	—	—	—	12	6	1	—	1	—	—	—
87	10	4	1	—	—	—	—	—	—	—	—	—	—	—	—	—	10	4	1	—	—	—	—	—
88	4	1	—	—	—	—	—	—	—	—	—	—	—	—	—	—	2	6	1	—	—	—	—	—
89	—	—	—	—	—	—	—	—	—	—	—	—	—	—	—	—	4	1	—	—	—	—	—	—
90	34	60	1	1	1	1	—	—	1	—	1	—	—	—	—	—	33	60	—	1	1	1	—	—
91	2	—	—	—	—	—	—	—	—	—	—	—	—	—	—	—	3	2	—	—	—	—	—	—
92	3	1	—	—	—	—	—	—	—	—	—	—	—	—	—	—	3	1	—	—	—	—	—	—
93	1	—	1	—	—	—	—	—	—	—	—	—	—	—	—	—	1	—	—	—	—	—	—	—
94	2	—	—	—	—	—	—	—	—	—	—	—	—	—	—	—	2	—	—	—	—	—	—	—
95	6	12	1	—	—	—	—	—	—	—	—	—	—	—	—	—	6	12	1	—	—	—	—	—
96	—	3	—	—	—	—	—	—	—	—	—	—	—	—	—	—	—	3	—	—	—	—	—	—
97	2	1	—	—	—	—	—	—	—	—	—	—	—	—	—	—	2	1	—	—	—	—	—	—
98	—	3	—	—	—	—	—	—	—	—	—	—	—	—	—	—	1	3	—	—	—	—	—	—
99	—	—	—	—	—	—	—	—	—	—	—	—	—	—	—	—	—	—	—	—	—	—	—	—
100	5	5	—	—	—	—	—	—	1	—	—	—	—	—	—	—	4	5	—	—	—	—	—	—
101	1	—	—	—	—	—	—	—	—	—	—	—	—	—	—	—	1	—	—	—	—	—	—	—
102	1	—	—	—	—	—	—	—	—	—	—	—	—	—	—	—	1	—	—	—	—	—	—	—
103	—	—	—	—	—	—	—	—	—	—	—	—	—	—	—	—	—	—	—	—	—	—	—	—
104	—	—	—	—	—	—	—	—	—	—	—	—	—	—	—	—	—	—	—	—	—	—	—	—
105	—	—	—	—	—	—	—	—	—	—	—	—	—	—	—	—	—	—	—	—	—	—	—	—
106	—	—	—	—	—	—	—	—	—	—	—	—	—	—	—	—	—	—	—	—	—	—	—	—
107	—	—	—	—	—	—	—	—	—	—	—	—	—	—	—	—	—	—	—	—	—	—	—	—
108	—	—	—	—	—	—	—	—	—	—	—	—	—	—	—	—	—	—	—	—	—	—	—	—
109	—	—	—	—	—	—	—	—	—	—	—	—	—	—	—	—	—	—	—	—	—	—	—	—
110 в бѣлѣ	—	2	—	—	—	—	—	—	—	—	—	—	—	—	—	—	—	—	—	—	—	—	—	—
Неваз. возр.	54	53	11	4	9	1	1	—	—	—	—	—	—	—	—	—	54	53	11	4	9	1	1	—
Итого . .	66.926	84.964	19.968	4.323	1.694	666	633	91	1.316	1.338	821	587	128	36	65	13	65.610	83.626	19.147	3.736	1.566	630	568	78

Русскіе подданные.

Поль и грамотность.	Перемышльскій уѣздъ.								Въ г. Перемышлѣ.							
	Наличнаго населенія.				Въ томъ числѣ временно пребывавшихъ.				Наличнаго населенія.				Въ томъ числѣ временно пребывавшихъ.			
	Всего.		Въ томъ числѣ грамотныхъ.		Всего.		Въ томъ числѣ грамотныхъ.		Всего.		Въ томъ числѣ грамотныхъ.		Всего.		Въ томъ числѣ грамотныхъ.	
	м.	ж.	м.	ж.	м.	ж.	м.	ж.	м.	ж.	м.	ж.	м.	ж.	м.	ж.
1	2	3	4	5	6	7	8	9	10	11	12	13	14	15	16	17
Дети мѣл. лѣт.	1.209	1.240	—	—	3	6	—	—	29	15	—	—	1	—	—	—
1	784	814	—	—	4	2	—	—	13	10	—	—	—	—	—	—
2	793	880	—	—	1	3	—	—	18	24	—	—	—	—	—	—
3	851	899	—	—	1	3	—	—	19	20	—	—	—	—	—	—
4	872	961	—	—	1	4	—	—	22	21	—	—	—	—	—	—
5	805	825	—	—	—	2	—	—	19	15	—	—	—	—	—	—
6	750	804	—	—	3	2	—	—	17	19	—	—	—	—	—	—
7	724	756	34	11	—	4	—	—	10	11	3	2	—	—	—	—
8	739	731	160	24	2	1	—	—	17	20	12	14	—	—	—	—
9	672	677	218	100	1	—	—	—	15	13	10	13	—	—	—	—
10	765	811	384	132	2	—	3	—	19	22	18	21	—	—	—	—
11	570	685	329	100	2	—	2	—	12	9	12	9	2	—	2	—
12	728	813	465	113	1	—	1	—	24	11	24	11	—	—	—	—
13	623	705	384	106	4	2	—	1	14	11	12	10	—	—	—	—
14	557	705	314	85	5	—	3	1	13	13	12	9	1	—	1	—
15	521	613	327	77	6	—	2	—	19	11	16	9	—	—	—	—
16	528	789	305	100	6	3	4	2	20	19	18	16	—	—	—	—
17	476	827	288	83	16	3	10	1	14	10	12	8	2	—	1	—
18	442	619	261	73	6	3	4	1	25	15	17	14	1	1	1	1
19	335	480	179	44	14	6	6	2	14	5	8	3	—	1	—	—
20	368	786	194	81	17	8	12	4	11	20	8	16	—	1	—	1
21	310	386	165	47	11	1	5	—	12	13	11	8	1	—	1	—
22	364	575	210	66	17	4	13	1	17	7	16	5	1	1	1	—
23	272	536	140	48	8	10	4	2	19	13	15	12	—	1	—	1
24	244	480	129	56	8	3	6	—	23	20	15	18	1	—	1	—
25	364	699	187	67	15	3	5	—	20	18	16	13	1	—	1	—
26	301	487	153	45	13	2	5	—	10	13	7	9	—	—	—	—
27	366	528	178	55	11	5	5	1	14	14	11	8	1	1	1	1
28	320	563	157	45	25	5	10	—	19	12	14	6	2	—	—	—
29	244	281	121	39	6	—	3	—	12	9	11	6	—	—	—	—
30	631	1.004	359	69	36	6	12	—	21	53	17	17	4	3	1	—
31	164	182	78	30	8	1	2	—	13	10	9	8	—	—	—	—
32	259	343	130	40	17	—	10	—	13	7	10	4	—	—	—	—
33	305	399	141	32	21	—	7	—	15	9	11	6	1	—	1	—
34	244	358	109	34	10	2	6	—	8	7	6	5	1	—	—	—
35	473	659	181	48	14	2	7	—	15	28	10	14	—	—	—	—
36	254	352	108	24	8	1	6	—	13	16	10	7	1	1	1	—
37	305	379	114	24	9	1	2	—	11	15	7	8	—	—	—	—
38	309	431	117	28	15	2	6	—	12	12	7	6	1	1	—	—
39	183	228	71	10	6	—	2	—	5	5	5	1	—	—	—	—
40	539	852	172	36	28	3	13	—	22	21	18	7	1	1	1	—
41	433	122	58	10	5	—	5	—	7	4	6	3	—	—	—	—
42	200	227	39	9	10	1	5	—	9	3	6	4	1	—	1	—
43	182	241	82	10	7	1	4	—	7	3	7	4	1	—	1	—
44	156	218	61	8	1	—	—	—	6	5	4	1	—	—	—	—
45	438	539	109	25	11	1	2	—	15	17	9	7	1	—	—	—
46	169	208	74	15	6	1	5	—	4	5	4	3	—	—	—	—
47	187	269	61	16	3	2	—	—	7	4	3	—	—	—	—	—
48	291	154	93	24	8	2	2	1	10	9	7	2	2	—	1	—
49	145	167	46	9	5	—	2	—	6	2	5	—	—	—	—	—
50	517	849	109	24	22	6	6	1	18	23	6	7	3	—	—	—
51	90	113	32	5	2	—	1	—	3	1	3	—	—	—	—	—
52	196	215	56	17	2	—	1	—	7	7	3	2	—	—	—	—
53	185	223	53	14	5	—	2	—	5	1	4	1	1	—	1	—
54	124	209	35	10	3	2	1	—	3	3	2	1	—	—	—	—
55	369	457	79	13	2	3	1	—	6	16	4	2	2	—	—	—

возрасту (по годамъ) и грамотности.

Калужская губ.

Русскіе подданные.

Поль и грамотность.	Перемышльскій уѣздъ.								Въ г. Перемышлѣ.							
	Наличнаго населенія.				Въ томъ числѣ временно прибывающихъ.				Наличнаго населенія.				Въ томъ числѣ временно прибывающихъ.			
	Всего.		Въ томъ числѣ грамотныхъ.		Всего.		Въ томъ числѣ грамотныхъ.		Всего.		Въ томъ числѣ грамотныхъ.		Всего.		Въ томъ числѣ грамотныхъ.	
	м.	ж.	м.	ж.	м.	ж.	м.	ж.	м.	ж.	м.	ж.	м.	ж.	м.	ж.
Возрастъ по годамъ.	2	3	4	5	6	7	8	9	10	11	12	13	14	15	16	17
56	191	164	54	10	9	1	4	—	6	9	5	3	—	—	—	—
57	132	163	36	8	7	1	3	—	5	5	3	2	1	—	—	—
58	154	175	32	14	2	—	—	—	5	6	3	1	—	—	—	—
59	69	88	25	4	1	—	—	—	—	—	—	—	—	—	—	—
60	454	808	83	25	11	5	3	1	10	34	8	8	1	1	—	—
61	47	50	15	5	—	—	—	—	4	3	4	1	—	—	—	—
62	122	111	31	8	3	1	1	—	6	5	6	1	1	—	1	—
63	108	106	28	4	2	—	1	—	3	2	3	—	—	—	—	—
64	72	107	19	4	1	—	1	—	3	3	3	2	—	—	—	—
65	283	397	49	16	4	5	1	—	9	17	6	2	1	—	—	—
66	68	81	15	8	—	—	—	—	3	3	3	3	—	—	—	—
67	88	118	25	9	—	—	—	—	1	13	1	5	—	—	—	—
68	85	68	22	1	2	—	—	—	4	5	1	—	1	—	—	—
69	38	48	11	2	—	—	—	—	1	—	—	—	—	—	—	—
70	320	559	35	11	4	1	2	—	7	14	4	2	—	—	—	—
71	20	20	7	—	—	—	—	—	3	1	2	—	—	—	—	—
72	47	54	14	3	—	2	—	—	1	2	1	2	—	—	—	—
73	44	38	9	3	—	—	—	—	2	3	2	1	—	—	—	—
74	20	22	6	2	—	—	—	—	—	—	—	—	—	—	—	—
75	116	181	12	2	1	—	—	—	4	8	3	—	—	—	—	—
76	26	24	7	1	—	—	—	—	1	2	1	—	—	—	—	—
77	25	22	3	1	—	1	—	—	—	1	—	—	—	—	—	—
78	31	22	7	3	1	—	—	—	2	4	2	3	—	—	—	—
79	10	8	1	2	—	—	—	—	2	1	—	1	—	—	—	—
80	107	172	8	6	—	3	—	—	—	4	—	3	—	—	—	—
81	5	2	2	—	—	—	—	—	1	—	1	—	—	—	—	—
82	9	8	3	1	—	—	—	—	1	1	1	—	—	—	—	—
83	6	10	1	—	—	—	—	—	1	1	1	—	—	—	—	—
84	5	6	1	—	—	—	—	—	—	—	—	—	—	—	—	—
85	23	31	2	—	1	—	—	—	—	1	—	—	—	—	—	—
86	5	2	1	1	—	—	—	—	1	—	—	1	—	—	—	—
87	1	3	—	—	—	—	—	—	—	—	—	—	—	—	—	—
88	—	1	—	—	—	—	—	—	—	—	—	—	—	—	—	—
89	1	—	—	—	—	—	—	—	—	—	—	—	—	—	—	—
90	12	33	1	1	—	—	—	—	—	4	—	1	—	—	—	—
91	1	1	—	1	—	—	—	—	—	—	—	—	—	—	—	—
92	—	2	—	—	—	—	—	—	—	—	—	—	—	—	—	—
93	—	1	—	—	—	—	—	—	—	—	—	—	—	—	—	—
94	—	—	—	—	—	—	—	—	—	—	—	—	—	—	—	—
95	—	3	—	—	—	—	—	—	—	—	—	—	—	—	—	—
96	3	1	—	—	—	—	—	—	—	—	—	—	—	—	—	—
97	—	1	—	—	—	—	—	—	—	—	—	—	—	—	—	—
98	—	1	—	—	—	—	—	—	—	—	—	—	—	—	—	—
99	—	—	—	—	—	—	—	—	—	—	—	—	—	—	—	—
100	—	5	—	—	—	—	—	—	—	—	—	—	—	—	—	—
101	—	—	—	—	—	—	—	—	—	—	—	—	—	—	—	—
102	—	—	—	—	—	—	—	—	—	—	—	—	—	—	—	—
103	—	—	—	—	—	—	—	—	—	—	—	—	—	—	—	—
104	—	—	—	—	—	—	—	—	—	—	—	—	—	—	—	—
105	—	—	—	—	—	—	—	—	—	—	—	—	—	—	—	—
106	—	1	—	—	—	—	—	—	—	—	—	—	—	—	—	—
107	—	—	—	—	—	—	—	—	—	—	—	—	—	—	—	—
108	—	—	—	—	—	—	—	—	—	—	—	—	—	—	—	—
109	—	—	—	—	—	—	—	—	—	—	—	—	—	—	—	—
110 и болѣе	—	—	—	—	—	—	—	—	—	—	—	—	—	—	—	—
Незн. возр.	6	14	1	1	—	—	—	—	—	5	—	1	—	—	—	—
Итого.	26 544	34 382	8 359	2 404	522	142	229	20	852	859	546	408	37	14	19	4

Поль и грамотность.	Перемышльскій уѣздъ—въ г. Воротынскѣ.										Въ уѣздѣ безъ городовъ.									
	Изначнаго населенія.					Въ томъ числѣ временно прибывшихъ.					Изначнаго населенія.					Въ томъ числѣ временно прибывшихъ.				
	Всего.		Въ томъ числѣ грамотныхъ.			Всего.		Въ томъ числѣ грамотныхъ.			Всего.		Въ томъ числѣ грамотныхъ.			Всего.		Въ томъ числѣ грамотныхъ.		
	м.	ж.	м.	ж.	м.	ж.	м.	ж.	м.	ж.	м.	ж.	м.	ж.	м.	ж.	м.	ж.	м.	ж.
1	18	19	20	21	22	23	24	25	26	27	28	29	30	31	32	33	34	35	36	37
Для всѣхъ лѣтъ.	18	19	20	21	22	23	24	25	26	27	28	29	30	31	32	33	34	35	36	37
1	10	9	—	—	—	—	—	—	—	—	—	—	—	—	6	—	—	—	—	—
2	8	8	—	—	—	—	—	—	—	—	—	—	—	—	—	—	—	—	—	—
3	7	11	—	—	—	—	—	—	—	—	—	—	—	—	—	—	—	—	—	—
4	4	9	—	—	—	—	—	—	—	—	—	—	—	—	—	—	—	—	—	—
5	7	11	—	—	—	—	—	—	—	—	—	—	—	—	—	—	—	—	—	—
6	7	9	—	—	—	—	—	—	—	—	—	—	—	—	—	—	—	—	—	—
7	11	1	1	—	—	—	—	—	—	—	—	—	—	—	—	—	—	—	—	—
8	12	13	8	—	11	—	—	—	—	—	—	—	—	—	—	—	—	—	—	—
9	7	6	6	6	—	—	—	—	—	—	—	—	—	—	—	—	—	—	—	—
10	10	14	10	—	—	2	—	2	—	—	—	—	—	—	—	—	—	—	—	—
11	4	4	4	4	—	—	—	—	—	—	—	—	—	—	—	—	—	—	—	—
12	9	10	9	9	—	—	—	—	—	—	—	—	—	—	—	—	—	—	—	—
13	2	10	2	7	—	—	—	—	—	—	—	—	—	—	—	—	—	—	—	—
14	1	9	1	8	—	—	—	—	—	—	—	—	—	—	—	—	—	—	—	—
15	1	14	1	13	—	—	—	—	—	—	—	—	—	—	—	—	—	—	—	—
16	—	5	—	3	—	—	—	—	—	—	—	—	—	—	—	—	—	—	—	—
17	2	13	2	11	—	—	—	—	—	—	—	—	—	—	—	—	—	—	—	—
18	1	10	1	9	—	—	—	—	—	—	—	—	—	—	—	—	—	—	—	—
19	7	10	5	5	—	1	—	1	—	1	—	—	—	—	—	—	—	—	—	—
20	1	11	—	8	—	—	—	—	—	—	—	—	—	—	—	—	—	—	—	—
21	4	4	4	4	—	1	—	1	—	—	—	—	—	—	—	—	—	—	—	—
22	6	5	4	2	—	—	—	—	—	—	—	—	—	—	—	—	—	—	—	—
23	1	4	2	2	—	—	—	—	—	—	—	—	—	—	—	—	—	—	—	—
24	1	5	1	3	—	—	—	—	—	—	—	—	—	—	—	—	—	—	—	—
25	3	13	2	8	—	—	—	—	—	—	—	—	—	—	—	—	—	—	—	—
26	3	6	3	3	—	—	—	—	—	—	—	—	—	—	—	—	—	—	—	—
27	5	6	4	4	—	—	—	—	—	—	—	—	—	—	—	—	—	—	—	—
28	2	3	2	3	—	1	—	1	—	—	—	—	—	—	—	—	—	—	—	—
29	7	4	5	3	—	—	—	—	—	—	—	—	—	—	—	—	—	—	—	—
30	5	10	3	7	—	1	—	—	—	—	—	—	—	—	—	—	—	—	—	—
31	1	2	1	2	—	—	—	—	—	—	—	—	—	—	—	—	—	—	—	—
32	5	10	3	4	—	—	—	—	—	—	—	—	—	—	—	—	—	—	—	—
33	3	7	2	2	—	—	—	—	—	—	—	—	—	—	—	—	—	—	—	—
34	3	5	2	2	—	—	—	—	—	—	—	—	—	—	—	—	—	—	—	—
35	5	8	3	2	—	1	—	1	—	—	—	—	—	—	—	—	—	—	—	—
36	3	3	3	4	—	—	—	—	—	—	—	—	—	—	—	—	—	—	—	—
37	1	8	—	1	—	—	—	—	—	—	—	—	—	—	—	—	—	—	—	—
38	1	3	—	2	—	—	—	—	—	—	—	—	—	—	—	—	—	—	—	—
39	1	2	1	1	—	—	—	—	—	—	—	—	—	—	—	—	—	—	—	—
40	4	15	4	4	—	—	—	—	—	—	—	—	—	—	—	—	—	—	—	—
41	2	5	2	3	—	1	—	1	—	—	—	—	—	—	—	—	—	—	—	—
42	2	10	2	4	—	—	—	—	—	—	—	—	—	—	—	—	—	—	—	—
43	5	5	3	1	—	—	—	—	—	—	—	—	—	—	—	—	—	—	—	—
44	2	1	2	—	—	—	—	—	—	—	—	—	—	—	—	—	—	—	—	—
45	2	11	1	4	—	—	—	—	—	—	—	—	—	—	—	—	—	—	—	—
46	4	6	3	3	—	—	—	—	—	—	—	—	—	—	—	—	—	—	—	—
47	3	6	4	1	—	—	—	—	—	—	—	—	—	—	—	—	—	—	—	—
48	6	5	3	3	—	1	—	—	—	—	—	—	—	—	—	—	—	—	—	—
49	2	2	1	1	—	—	—	—	—	—	—	—	—	—	—	—	—	—	—	—
50	3	11	—	3	—	—	—	—	—	—	—	—	—	—	—	—	—	—	—	—
51	1	2	1	2	—	—	—	—	—	—	—	—	—	—	—	—	—	—	—	—
52	2	1	2	—	—	—	—	—	—	—	—	—	—	—	—	—	—	—	—	—
53	4	6	3	—	—	1	—	—	—	—	—	—	—	—	—	—	—	—	—	—
54	4	4	—	2	—	—	—	—	—	—	—	—	—	—	—	—	—	—	—	—
55	3	14	3	5	—	1	—	—	—	—	—	—	—	—	—	—	—	—	—	—

возрасту (по годамъ) и грамотности.

Калужская губ.

Русскіе подданные.

Полъ и грамотность.	Перемышльскій уѣздъ—въ г. Воротынскѣ.								Въ уѣздѣ безъ городовъ.							
	Наличнаго населенія.				Въ томъ числѣ временно пребывавшихъ.				Наличнаго населенія.				Въ томъ числѣ временно пребывавшихъ.			
	Всего.		Въ томъ числѣ грамотныхъ.		Всего.		Въ томъ числѣ грамотныхъ.		Всего.		Въ томъ числѣ грамотныхъ.		Всего.		Въ томъ числѣ грамотныхъ.	
	м.	ж.	м.	ж.	м.	ж.	м.	ж.	м.	ж.	м.	ж.	м.	ж.	м.	ж.
1	18	19	20	21	22	23	24	25	26	27	28	29	30	31	32	33
56	—	2	3	—	2	—	—	—	183	152	47	5	9	1	4	—
57	—	—	3	—	1	—	—	—	127	155	33	5	6	1	3	—
58	—	2	5	—	2	—	—	—	147	164	27	11	2	—	—	—
59	—	—	2	—	—	—	—	—	69	84	25	4	1	—	—	—
60	—	4	17	—	4	1	1	—	440	757	75	13	9	3	3	1
61	—	2	1	—	1	—	—	—	41	46	10	4	—	—	—	—
62	—	4	4	—	3	—	—	—	112	102	22	7	2	1	—	—
63	—	2	4	—	1	—	—	—	103	100	24	2	2	—	1	—
64	—	1	5	—	1	—	—	—	68	99	16	1	1	—	1	—
65	—	1	10	—	1	—	—	—	273	370	42	12	3	5	1	—
66	—	2	4	—	—	—	—	—	63	74	12	5	—	—	—	—
67	—	3	1	—	2	—	—	—	84	104	22	3	—	—	—	—
68	—	1	2	—	1	—	—	—	80	61	21	3	1	—	—	—
69	—	1	—	—	—	—	—	—	36	47	11	2	—	—	—	—
70	—	3	13	—	3	—	—	—	310	532	29	6	4	1	2	—
71	—	—	1	—	—	—	—	—	17	18	5	—	—	—	—	—
72	—	1	2	—	1	—	—	—	45	50	12	—	—	2	—	—
73	—	1	1	—	—	—	—	—	41	34	7	2	—	—	—	—
74	—	2	—	—	1	—	—	—	18	20	5	2	—	—	—	—
75	—	1	3	—	—	—	—	—	111	170	9	2	1	—	—	—
76	—	1	2	—	—	—	—	—	24	20	6	1	—	—	—	—
77	—	—	2	—	—	—	—	—	25	19	3	1	—	1	—	—
78	—	—	1	—	—	—	—	—	29	17	5	—	1	—	—	—
79	—	—	1	—	1	—	—	—	8	6	1	—	—	—	—	—
80	—	—	2	—	—	1	—	—	107	166	8	2	—	3	—	—
81	—	—	—	—	—	—	—	—	4	2	1	—	—	—	—	—
82	—	1	—	—	—	—	—	—	7	7	2	1	—	—	—	—
83	—	—	—	—	—	—	—	—	5	9	—	—	—	—	—	—
84	—	1	—	—	—	—	—	—	4	6	1	—	—	—	—	—
85	—	—	2	—	1	—	—	—	22	28	1	—	1	—	—	—
86	—	1	—	—	1	—	—	—	4	1	—	—	—	—	—	—
87	—	—	—	—	—	—	—	—	1	3	—	—	—	—	—	—
88	—	—	—	—	—	—	—	—	—	1	—	—	—	—	—	—
89	—	—	—	—	—	—	—	—	1	—	—	—	—	—	—	—
90	—	—	—	—	—	—	—	—	12	29	1	—	—	—	—	—
91	—	—	—	—	—	—	—	—	1	1	—	1	—	—	—	—
92	—	—	—	—	—	—	—	—	—	2	—	—	—	—	—	—
93	—	—	—	—	—	—	—	—	—	1	—	—	—	—	—	—
94	—	—	—	—	—	—	—	—	1	3	—	—	—	—	—	—
95	—	—	—	—	—	—	—	—	—	1	—	—	—	—	—	—
96	—	1	—	—	—	—	—	—	2	1	—	—	—	—	—	—
97	—	—	—	—	—	—	—	—	—	1	—	—	—	—	—	—
98	—	—	—	—	—	—	—	—	—	1	—	—	—	—	—	—
99	—	—	—	—	—	—	—	—	—	—	—	—	—	—	—	—
100	—	—	—	—	—	—	—	—	—	5	—	—	—	—	—	—
101	—	—	—	—	—	—	—	—	—	—	—	—	—	—	—	—
102	—	—	—	—	—	—	—	—	—	—	—	—	—	—	—	—
103	—	—	—	—	—	—	—	—	—	—	—	—	—	—	—	—
104	—	—	—	—	—	—	—	—	—	—	—	—	—	—	—	—
105	—	—	—	—	—	—	—	—	—	—	—	—	—	—	—	—
106	—	—	—	—	—	—	—	—	—	1	—	—	—	—	—	—
107	—	—	—	—	—	—	—	—	—	—	—	—	—	—	—	—
108	—	—	—	—	—	—	—	—	—	—	—	—	—	—	—	—
109	—	—	—	—	—	—	—	—	—	—	—	—	—	—	—	—
110 и выше.	—	—	—	—	—	—	—	—	—	—	—	—	—	—	—	—
Итого	276	501	145	233	11	4	8	2	25 516	33 022	7 668	1 773	474	124	202	14

Калужская губ. **IV.** (Продолжение). **Распределение населения по полу,**

Русские подданные.

Полъ и гра- мотность.	Тарусский уездъ.									Въ г. Тарусѣ.							Въ уездѣ безъ города.							
	Наличнаго населенія.					Въ томъ числѣ вре- менно пребывавшія.				Наличнаго населенія.				Въ томъ числѣ прочно проживавшія.			Наличнаго населенія.				Въ томъ числѣ вре- менно пребывавшія.			
	Всего.		Въ томъ числѣ гра- мотныхъ.			Всего.		Въ томъ числѣ гра- мотныхъ.		Всего.		Въ томъ числѣ гра- мотныхъ.		Всего.	Въ томъ числѣ гра- мотныхъ.		Всего.		Въ томъ числѣ гра- мотныхъ.		Всего.		Въ томъ числѣ гра- мотныхъ.	
	м.	ж.	м.	ж.	м.	ж.	м.	ж.	м.	ж.	м.	ж.	м.	ж.	м.	ж.	м.	ж.	м.	ж.	м.	ж.	м.	ж.
Возрастъ по годамъ.	м.	ж.	м.	ж.	м.	ж.	м.	ж.	м.	ж.	м.	ж.	м.	ж.	м.	ж.	м.	ж.	м.	ж.	м.	ж.	м.	ж.
1	2	3	4	5	6	7	8	9	10	11	12	13	14	15	16	17	18	19	20	21	22	23	24	25
Дѣти мол. л. г.	1:152	1:153	—	—	15	19	—	—	19	16	—	—	—	1	—	—	1:133	1:137	—	—	15	18	—	—
1	798	888	—	—	16	9	—	—	14	15	—	—	—	1	—	—	784	873	—	—	16	8	—	—
2	857	882	—	—	9	11	—	—	15	21	—	—	—	—	—	—	842	861	—	—	9	11	—	—
3	784	783	—	—	6	5	—	—	16	10	—	—	—	—	—	—	748	764	—	—	6	5	—	—
4	880	904	4	2	6	5	—	—	26	17	—	—	—	—	—	—	854	887	4	2	6	5	—	—
5	888	756	8	7	10	1	—	—	17	21	—	—	—	—	—	—	771	733	4	2	10	1	—	—
6	723	810	8	7	4	3	—	—	16	25	4	1	—	—	—	—	707	785	4	6	4	5	—	—
7	730	799	21	28	3	7	—	—	18	19	4	7	—	—	—	—	718	780	17	21	3	7	—	—
8	766	774	203	119	9	4	3	—	22	20	15	19	—	—	—	—	744	748	188	100	9	4	3	—
9	754	781	442	247	5	3	1	—	20	28	18	26	1	1	1	—	734	753	424	211	4	4	2	1
10	777	793	572	273	10	3	6	1	27	10	24	19	2	1	—	—	750	774	548	252	8	2	6	—
11	816	816	406	244	3	3	3	1	25	14	22	14	—	—	—	—	546	602	444	230	3	3	1	1
12	820	718	500	250	7	3	—	—	23	20	18	19	3	—	1	—	597	698	482	231	4	3	2	—
13	425	618	353	230	5	3	2	—	23	13	21	11	—	—	—	—	492	605	332	219	5	3	5	2
14	190	600	301	259	7	6	3	2	26	24	19	19	1	2	1	2	364	666	282	240	6	4	4	—
15	293	654	226	245	16	4	9	1	14	13	11	11	1	—	—	—	279	641	245	234	15	4	8	1
16	238	641	174	231	13	7	5	—	15	15	13	13	1	2	1	2	225	626	161	218	12	5	6	3
17	273	760	195	216	27	15	18	8	21	16	18	13	2	—	—	—	252	744	177	203	25	15	16	3
18	289	580	208	162	37	17	22	6	22	13	17	11	1	—	—	—	267	597	191	154	36	17	21	6
19	261	515	183	149	31	17	22	2	11	10	8	7	1	—	—	—	250	505	175	142	30	17	21	2
20	325	844	224	195	62	39	33	8	11	16	11	9	1	2	1	—	311	828	213	186	61	37	32	8
21	277	395	179	105	27	6	16	2	27	15	21	12	3	—	—	—	250	180	158	93	24	6	14	2
22	281	503	193	144	56	32	19	7	17	15	14	11	4	2	3	—	264	548	179	133	52	30	36	7
23	268	497	169	99	41	18	29	4	18	15	14	12	5	—	—	—	250	482	155	87	36	18	25	4
24	193	422	120	81	37	14	18	6	21	14	12	8	1	—	—	—	172	408	108	73	33	14	16	6
25	262	628	153	120	54	24	22	8	11	13	7	7	1	—	—	—	251	615	146	113	53	24	22	8
26	269	471	171	73	40	10	21	3	19	13	10	10	4	1	2	1	250	458	155	62	36	9	10	2
27	316	501	195	86	59	15	14	1	12	16	11	9	2	—	—	—	304	485	184	77	37	15	12	1
28	298	505	183	78	48	11	19	3	22	16	15	12	3	—	—	—	276	489	168	66	45	11	6	3
29	212	345	132	40	29	8	8	2	18	11	13	6	3	2	1	1	194	304	119	54	17	6	7	1
30	126	855	227	105	73	24	25	1	22	20	15	9	7	3	3	2	404	815	312	66	66	21	22	1
31	157	184	99	51	18	2	5	—	11	9	7	5	3	—	—	—	146	175	92	26	15	2	4	—
32	249	376	143	41	48	6	20	—	20	16	12	11	5	—	—	—	229	360	131	39	45	6	18	—
33	335	373	130	42	45	1	16	1	21	11	14	4	—	—	—	—	214	302	116	38	38	1	14	1
34	156	241	98	37	21	3	7	—	6	13	3	7	1	—	—	—	150	288	95	39	30	3	7	—
35	383	621	204	47	67	10	18	1	20	21	12	6	4	3	2	—	393	600	192	41	61	2	7	16
36	230	332	139	25	25	2	14	1	13	9	10	5	3	—	—	—	217	323	129	29	22	2	11	1
37	257	371	126	35	38	2	10	—	20	14	14	4	—	—	—	—	237	357	112	21	38	2	10	—
38	268	433	141	47	38	4	18	3	15	14	10	9	2	—	—	—	255	419	131	38	36	4	16	2
39	177	227	98	16	22	3	5	—	7	9	7	3	1	1	1	—	170	218	91	33	21	2	4	—
40	407	830	170	41	81	8	27	—	14	13	9	6	3	—	—	—	393	817	161	35	78	8	26	—
41	102	155	58	17	19	6	8	2	9	10	9	8	4	—	—	—	95	145	49	9	19	6	8	2
42	213	325	94	24	24	5	8	—	8	17	3	9	4	—	—	—	205	308	91	15	20	5	7	—
43	195	302	104	12	17	2	6	—	10	4	6	1	2	—	—	—	185	298	98	11	15	2	5	—
44	150	272	72	16	14	—	3	—	6	8	4	5	2	—	—	—	144	264	68	13	12	—	3	—
45	376	380	151	33	44	9	14	1	17	25	10	9	3	—	—	—	359	555	141	24	41	9	12	1
46	168	257	76	18	19	1	4	1	5	14	4	5	—	—	—	—	165	243	72	13	19	1	1	1
47	221	273	98	13	30	1	9	1	17	11	12	3	2	1	—	—	204	262	86	10	28	3	9	—
48	232	341	106	19	14	—	6	—	20	9	16	2	1	—	—	—	212	332	90	17	15	—	6	—
49	149	211	59	21	21	2	7	—	10	9	6	7	—	—	—	—	159	202	53	14	21	2	7	—
50	455	851	141	29	47	16	10	1	15	34	10	11	1	2	1	1	440	817	153	18	46	14	9	—
51	94	110	45	5	5	3	1	—	4	3	3	—	—	—	—	—	90	107	42	5	3	1	1	—
52	196	241	86	11	14	1	4	1	11	8	10	2	—	—	—	—	185	233	70	9	14	1	4	1
53	160	245	54	11	8	2	1	2	8	5	4	1	1	—	—	—	152	240	50	16	7	1	2	—
54	118	189	47	11	9	1	2	—	6	7	2	5	—	—	—	—	112	182	45	6	9	2	2	—
55	315	484	95	29	16	6	4	2	11	14	8	5	1	—	—	—	504	470	87	17	15	6	4	2

возрасту (по годамъ) и грамотности.

Калужная губ.

Русскіе подданные.

Поль и грамотность.	Тарусскій уѣздъ.								Въ г. Тарусѣ.								Въ уѣздъ безъ города.							
	Наличнаго населенія.				Въ томъ числѣ временно прибывшия.				Наличнаго населенія.				Въ томъ числѣ временно прибывшия.				Наличнаго населенія.				Въ томъ числѣ временно прибывшия.			
	Всего.		Въ томъ числѣ грамотныхъ.		Всего.		Въ томъ числѣ грамотныхъ.		Всего.		Въ томъ числѣ грамотныхъ.		Всего.		Въ томъ числѣ грамотныхъ.		Всего.		Въ томъ числѣ грамотныхъ.		Всего.		Въ томъ числѣ грамотныхъ.	
Возрастъ по годамъ	м.	ж.	м.	ж.	м.	ж.	м.	ж.	м.	ж.	м.	ж.	м.	ж.	м.	ж.	м.	ж.	м.	ж.	м.	ж.	м.	ж.
1	2	3	4	5	6	7	8	9	10	11	12	13	14	15	16	17	18	19	20	21	22	23	24	25
56	153	203	42	13	10	1	2		4	6	2	1	1				149	197	40	12	9	1	2	
57	119	179	45	7	5	3	2		7	4	7	2	1		1		132	171	38	5	5	2	2	
58	114	200	44	8	8	4	1		8	9	5	3	1		1		126	191	39	5	7	4		
59	80	123	30	1	2	1			4	5	4	1					76	118	26	3	2	1		
60	387	794	94	21	16	11	2		10	10	4	3	2				377	775	90	18	14	11	2	
61	67	88	21	3	2				1	5	1	1					66	81	20	2	2			
62	126	173	37	6	2	2			4	5	2	1	1				122	168	35	5	1	1		
63	103	145	38	8	1	1			5	10	4	2					98	133	34	6	1	1		
64	71	115	23	9	5		1		3	10	5	6	1		1		68	105	20	3	2			
65	244	381	53	7	1	3	1		6	19	5	1					238	362	48	6	4	3	1	
66	92	110	39	6	2				4	5	4	2					88	105	26	4	2			
67	108	106	31	7	6	1	1		5	2	1	1	2				105	104	32	6	4	1	1	
68	53	110	18	3	—	3		1	5	5	4	2			1		48	105	14	3	—	2		1
69	43	48	13	4					1	4	2						42	44	13	2				
70	340	641	47	11	1	6			7	15	3	5	1	1			333	626	44	6	5			
71	28	36	9	2	1		1		1	1							28	35	9	2	1		1	
72	58	76	13	8	1	1		1	3	4	2	2	1		1	1	55	72	11	6	1			
73	54	76	11	4		1			4	6	2	1					50	70	9	3		1		
74	35	41	9						1	3							34	38	9	3				
75	151	184	30	2	2		1		5	8	1	1	1		1		116	176	29	1	1			
76	30	39	12						3	1	2						37	39	11					
77	32	26	10	2					3	1	2						29	25	8	2				
78	37	52	9	3		1			3	3	1	1					36	49	8	2		1		
79	10	19	3						1	1	1						9	18	2					
80	83	106	8	7	2	2			1	5			1				82	101	8	6	2	2		
81	7	3	3														7	5	3					
82	14	20	3														14	20	3					
83	6	14	1														6	14	1					
84	14	7	2														14	7	2					
85	17	33	2	3													17	33	2	3				
86	7	6	2														7	6	2					
87	2	8															2	8						
88	2	2			1												2	2			1			
89	1	4															1	4						
90	11	36			1				2								11	34				1		
91	1		1						1		1													
92		1																1						
93																								
94																								
95	2	6															2	6						
96		2																2						
97	1																1							
98	1	1															1	1						
99																								
100	1	3															1	3						
101																								
102																								
103																								
104																								
105																								
106																								
107																								
108																								
109																								
110 и больше																								
Незн. возр.	9	12	2	1	3		1		2	1	1						7	11	1	1	3		1	
Итого . . .	23.799	34.312	9.131	4.541	1.508	490	590	94	994	993	629	466	103	29	53	12	22.805	33.319	8.502	4.075	1.405	461	537	82

Уѣзды и города.	Возрастъ по мѣсяцамъ.		1		2		3		4		5	
	Мѣсяца.		мѣсяца.		уѣздень.		мѣсяцевъ.		мѣсяцевъ.		мѣсяцевъ.	
	М.	Ж.	М.	Ж.	М.	Ж.	М.	Ж.	М.	Ж.	М.	Ж.
1	2	3	4	5	6	7	8	9	10	11	12	13
ПО ГУБЕРНИИ	2 710	2 680	2 584	2 541	2 215	2 182	2 561	2 633	1 752	1 690	1 194	1 205
изъ постоянного населенія	2,684	2,651	2,573	2,518	2,191	2,161	2,544	2,622	1,743	1,678	1,182	1,197
временно пребывавшихъ	26	29	21	23	24	21	17	11	9	12	12	8
Въ городахъ	119	109	99	119	82	98	108	107	102	116	72	70
изъ постоянного населенія	117	106	99	116	80	96	107	106	101	116	72	68
временно пребывавшихъ	2	3	—	3	2	2	1	1	—	—	—	2
Въ уѣздахъ	2,591	2,571	2,493	2,422	2,133	2,084	2,453	2,326	1,650	1,574	1,122	1,135
изъ постоянного населенія	2,567	2,545	2,474	2,402	2,111	2,065	2,437	2,316	1,642	1,562	1,110	1,129
временно пребывавшихъ	24	26	21	20	22	19	16	10	8	12	12	6
ПО УѢЗДАМЪ:												
1. Калужскій уѣздъ	278	246	193	224	193	162	179	193	157	140	101	118
постояннаго населенія	274	242	191	223	189	158	176	191	156	140	100	113
временно пребывавшихъ	4	4	2	1	4	4	3	2	1	—	1	3
Въ г. Калугѣ	59	45	50	62	46	37	54	56	53	53	36	33
постояннаго населенія	57	43	50	62	46	36	53	56	53	53	36	32
временно пребывавшихъ	2	2	—	—	—	1	1	—	—	—	—	1
Въ уѣздъ безъ города	219	201	143	162	147	105	125	137	104	87	65	85
постояннаго населенія	217	199	141	161	143	102	123	135	103	87	64	83
временно пребывавшихъ	2	2	2	1	4	3	2	2	1	—	1	2
2. Боровскій уѣздъ	120	115	111	136	108	87	119	129	101	93	63	51
постояннаго населенія	120	114	111	132	107	87	118	128	98	93	62	51
временно пребывавшихъ	—	1	—	4	1	—	1	1	3	—	1	—
Въ г. Боровскѣ	14	13	6	11	4	5	7	7	7	14	2	6
постояннаго населенія	14	13	6	9	5	5	7	6	6	14	2	6
временно пребывавшихъ	—	—	—	2	1	—	—	1	1	—	—	—
Въ уѣздъ безъ города	106	100	105	125	104	82	112	122	94	79	61	45
постояннаго населенія	106	99	105	123	104	82	111	122	92	79	60	45
временно пребывавшихъ	—	1	—	2	—	—	1	—	2	—	1	—
3. Жиздринскій уѣздъ	565	530	613	560	425	429	476	489	308	304	206	208
постояннаго населенія	562	530	611	559	424	426	474	489	307	303	205	208
временно пребывавшихъ	3	—	2	1	1	3	2	—	1	1	1	—
Въ г. Жиздрѣ	7	15	4	5	8	12	9	10	9	10	9	1
постояннаго населенія	7	15	4	5	7	12	9	10	9	10	9	1
временно пребывавшихъ	—	—	—	—	1	—	—	—	—	—	—	—
Въ уѣздъ безъ города	558	515	609	555	417	417	467	479	299	294	197	204
постояннаго населенія	555	515	607	554	417	414	465	479	298	293	196	204
временно пребывавшихъ	3	—	2	1	—	3	2	—	1	1	1	—
4. Козельскій уѣздъ	270	280	311	291	264	283	279	312	218	246	177	190
постояннаго населенія	270	286	309	285	264	281	278	311	218	244	175	190
временно пребывавшихъ	—	4	2	6	—	2	1	1	—	2	2	—

по мѣсяцамъ возраста.

Налужная губ.

п о д а н н ы е.

6		7		8		9		10		11		Неопредѣленнаго возраста.		В С Е Г О.				
мѣсяцевъ.		мѣсяцевъ.		мѣсяцевъ.		мѣсяцевъ.		мѣсяцевъ.		мѣсяцевъ.		мѣсяцевъ.						Обоего пола.
М.	Ж.	М.	Ж.	М.	Ж.	М.	Ж.	М.	Ж.	М.	Ж.	М.	Ж.	М.	Ж.	М.	Ж.	
14	15	16	17	18	19	20	21	22	23	24	25	26	27	28	29			30
5.102 5.070 32	5.357 5.324 33	846 835 11	806 802 4	823 820 3	819 811 8	840 837 3	824 822 2	774 767 7	882 873 9	390 385 5	367 362 5	235 233 2	212 212	22.036 21.864 172	22.196 22.033 163			44.234 44.897 337
179 177 2	177 174 3	91 90 1	77 75 2	96 96	70 78 1	76 76	65 65	74 73	87 87	66 65	41 40	2 2	—	1.166 1.155 11	1.145 1.127 18			2.311 2.282 29
4.923 4.893 30	5.180 5.150 30	755 745 10	729 727 2	727 724 3	740 733 7	794 761 3	759 757 2	700 694 6	795 786 9	324 320 4	326 322 4	233 231 2	212 212	20.870 20.709 161	21.053 20.906 147			41.923 41.615 308
372 370 2	365 365	89 86 3	99 97 2	100 100	108 105 3	111 110 1	97 97	100 100	115 113 2	55 55	63 61 2	19 19	12 12	1.947 1.926 21	1.942 1.919 23			3.889 3.845 44
88 88	82 82	58 57 1	40 38 2	41 41	40 39 1	38 38	28 28	35 35	40 40	29 29	23 23	2 2	—	569 565 4	559 552 7			1.128 1.117 11
284 282 2	283 283	51 49 2	59 59	59 59	68 66 2	73 72 1	69 69	65 65	75 71 2	26 26	40 38 2	17 17	12 12	1.378 1.361 17	1.383 1.367 16			2.761 2.728 33
192 192	222 217 5	37 35 2	52 52	60 60	58 57 1	57 57	53 52 1	35 35	61 61	21 21	26 26	7 7	4 4	1.031 1.023 8	1.087 1.074 13			2.118 2.097 21
15 15	15 15	1 1	5 5	8 8	11 11	8 8	6 6	8 8	13 13	6 6	4 4	—	—	86 84 2	112 109 3			198 193 5
177 177	207 202 5	36 34 2	47 47	52 52	47 47 1	49 49	46 46	27 27	48 48	15 15	22 22	7 7	4 4	945 939 6	975 965 10			1.920 1.904 16
1.209 1.201 8	1.337 1.335 2	144 143 1	133 133	162 162	167 165 2	158 158	140 140	137 137	131 130 1	48 48	87 87	70 70	4.538 4.519 19	4.548 4.537 11			9.086 9.056 30	
12 11 1	16 15 1	5 5	10 10	8 8	4 4	3 3	4 4	3 3	6 6	2 2	3 3	—	—	79 77 2	99 98 1			178 175 3
1.197 1.190	1.321 1.320 1	139 138 1	123 123	154 154	163 161 2	155 155	136 136	114 114	125 124 1	46 46	47 46 1	87 87	70 70	4.459 4.442 17	4.449 4.439 10			8.908 8.881 27
570 567 3	603 603	88 88	89 89	78 78	53 53	59 59	54 54	73 72 1	79 79	30 30	32 31 1	38 38	38 38	2.455 2.446 9	2.560 2.544 16			5.015 4.990 25

Русские

Уѣзды и города.	Возрастъ по мѣсяцамъ.		Мѣнѣ мѣ- сяца.		1		2		3		4		5	
					мѣсяца.		мѣсяцевъ.		мѣсяцевъ.		мѣсяцевъ.		мѣсяцевъ.	
	М.	Ж.	М.	Ж.	М.	Ж.	М.	Ж.	М.	Ж.	М.	Ж.	М.	Ж.
1	2	3	4	5	6	7	8	9	10	11	12	13	14	
Въ г. Боровскѣ	6	7	8	8	5	7	6	5	1	9	4	6	6	
постояннаго населенія	6	7	8	8	5	7	6	5	1	9	4	6	6	
временно пребывавшихъ	—	—	—	—	—	—	—	—	—	—	—	—	—	
Въ г. Сухиничахъ	3	6	6	13	10	3	12	10	6	6	8	9	9	
постояннаго населенія	3	6	6	12	10	3	12	10	6	6	8	9	9	
временно пребывавшихъ	—	—	—	1	—	—	—	—	—	—	—	—	—	
Въ уѣздъ безъ городовъ	261	277	297	270	249	273	261	297	211	231	165	175	175	
постояннаго населенія	261	273	295	265	249	271	260	296	211	229	163	175	175	
временно пребывавшихъ	—	4	2	5	—	2	1	1	—	2	2	—	—	
5. Лихвинскій уѣздъ	194	201	210	198	224	229	272	241	187	129	110	109	109	
постояннаго населенія	192	201	209	198	224	227	272	240	187	128	108	108	108	
временно пребывавшихъ	2	—	1	—	—	2	—	1	—	1	2	1	1	
Въ г. Лихвинѣ	3	3	—	1	1	—	1	2	3	—	1	1	1	
постояннаго населенія	3	3	—	1	1	—	1	2	3	—	1	1	1	
временно пребывавшихъ	—	—	—	—	—	—	—	—	—	—	—	—	—	
Въ уѣздъ безъ города	191	198	210	197	223	229	271	239	184	129	109	108	108	
постояннаго населенія	189	198	209	197	223	227	271	238	184	128	107	107	107	
временно пребывавшихъ	2	—	1	—	—	2	—	1	—	1	2	1	1	
6. Малоярославецкій уѣздъ	104	122	112	134	93	95	110	113	55	78	42	52	52	
постояннаго населенія	102	119	110	129	90	94	109	112	54	77	41	52	52	
временно пребывавшихъ	2	3	2	5	3	1	1	1	1	1	1	—	—	
Въ г. Малоярославецѣ	3	1	2	—	2	2	3	3	1	3	2	2	2	
постояннаго населенія	3	1	2	—	2	2	3	3	1	3	2	2	2	
временно пребывавшихъ	—	—	—	—	—	—	—	—	—	—	—	—	—	
Въ уѣздъ безъ города	101	121	110	131	91	93	107	110	54	75	40	50	50	
постояннаго населенія	99	118	108	129	88	92	106	109	53	74	39	50	50	
временно пребывавшихъ	2	3	2	5	3	1	1	1	1	1	1	—	—	
Медвinskій уѣздъ	324	311	268	283	174	176	224	255	157	137	90	84	84	
постояннаго населенія	318	304	265	280	172	175	222	254	156	136	89	83	83	
временно пребывавшихъ	6	7	3	3	2	1	2	1	1	1	1	1	1	
Въ г. Медвинѣ	7	7	8	6	3	3	5	8	6	5	3	2	2	
постояннаго населенія	7	7	8	6	3	3	5	8	6	5	3	2	2	
временно пребывавшихъ	—	—	—	—	—	—	—	—	—	—	—	—	—	
Въ уѣздъ безъ города	317	304	260	277	171	173	219	247	151	132	87	82	82	
постояннаго населенія	311	297	257	274	169	172	217	246	150	131	86	81	81	
временно пребывавшихъ	6	7	3	3	2	1	2	1	1	1	1	1	1	
8. Мещовскій уѣздъ	214	180	221	177	197	190	221	241	136	148	114	97	97	
постояннаго населенія	210	178	221	176	192	187	218	239	135	146	114	97	97	
временно пребывавшихъ	4	2	—	1	5	3	3	2	1	2	—	—	—	

ПО МѢСЯЦАМЪ ВОЗРАСТА.

Калужская губ.

ПО ДАННЫМЪ.

6		7		8		9		10		11		Неизвестнаго возраста.		В С Е Г О		
мѣсяцъ.		мѣсяцъ.		мѣсяцъ.		мѣсяцъ.		мѣсяцъ.		мѣсяцъ.		мѣсяцъ.		М.	Ж.	Обоего пола.
М.	Ж.	М.	Ж.	М.	Ж.	М.	Ж.	М.	Ж.	М.	Ж.	М.	Ж.	М.	Ж.	Обоего пола.
14	15	16	17	18	19	20	21	22	23	24	25	26	27	28	29	30
6	14	4	5	13	1	4	6	4	3	5	1	—	—	66	72	138
6	14	4	5	13	1	4	6	4	3	5	1	—	—	66	72	138
—	—	—	—	—	—	—	—	—	—	—	—	—	—	—	—	—
20	16	8	2	5	4	6	2	4	4	1	—	—	—	80	75	164
20	16	8	2	5	4	6	2	4	4	1	—	—	—	89	74	163
—	—	—	—	—	—	—	—	—	—	—	—	—	—	—	1	1
544	573	76	82	60	48	49	46	65	72	24	31	38	38	2,300	2,413	4,713
541	573	76	82	60	48	49	46	64	72	24	30	38	38	2,291	2,398	4,689
3	—	—	—	—	—	—	—	1	—	—	1	—	—	9	15	24
525	544	46	53	43	40	52	49	48	45	20	14	—	—	1,931	1,853	3,784
524	540	46	53	43	40	52	49	48	44	20	14	—	—	1,925	1,843	3,768
1	4	—	—	—	—	—	—	1	1	—	—	—	—	6	10	16
—	3	2	2	1	2	1	2	4	2	3	1	—	—	20	19	39
—	2	2	2	1	2	1	2	4	2	3	1	—	—	20	18	38
—	1	—	—	—	—	—	—	—	—	—	—	—	—	—	1	1
525	541	44	51	42	38	51	47	44	43	17	13	—	—	1,911	1,834	3,745
524	538	44	51	42	38	51	47	44	42	17	13	—	—	1,905	1,825	3,730
1	3	—	—	—	—	—	—	1	1	—	—	—	—	6	9	15
155	177	49	41	52	51	42	46	44	66	14	20	—	—	872	995	1,867
153	176	48	41	51	51	42	46	42	66	14	20	—	—	856	983	1,839
2	1	—	—	—	—	—	—	2	—	—	—	—	—	16	12	28
—	2	4	2	2	—	2	3	1	1	—	3	—	—	22	22	44
—	2	4	2	2	—	2	3	1	1	—	3	—	—	22	22	44
155	175	45	39	50	51	40	43	43	65	14	17	—	—	850	973	1,823
153	174	44	39	49	51	40	43	41	65	14	17	—	—	834	961	1,795
2	1	—	—	—	—	—	—	2	—	—	—	—	—	16	12	28
429	438	117	96	103	136	95	127	125	124	84	45	5	7	2,195	2,219	4,414
427	432	116	95	102	136	94	126	122	123	82	45	5	7	2,170	2,196	4,366
2	6	1	1	—	—	1	1	3	1	2	—	—	—	25	23	48
9	11	13	4	8	5	2	3	4	4	8	2	—	—	76	60	136
9	10	13	4	8	5	2	3	4	4	7	2	—	—	75	59	134
—	1	—	—	—	—	—	—	—	—	1	—	—	—	1	1	2
420	427	104	92	95	131	93	124	121	120	76	43	5	7	2,119	2,159	4,278
418	422	103	91	94	131	92	123	118	119	75	43	5	7	2,095	2,137	4,232
2	5	1	1	—	—	1	1	3	1	1	—	—	—	24	32	46
382	389	83	55	46	52	68	64	58	83	34	32	16	14	1,790	1,762	3,492
375	384	81	55	46	52	68	64	58	81	32	32	15	14	1,765	1,685	3,450
7	5	2	—	—	—	—	—	—	2	—	—	1	—	25	17	42

Русские

Уѣзды и города.	Возрастъ по мѣсяцамъ.		1		2		3		4		5	
	Мѣнѣ мѣ- сѣца.		мѣсѣца.		мѣсѣцъ.		мѣсѣцъ.		мѣсѣцъ.		мѣсѣцъ.	
	м.	ж.	м.	ж.	м.	ж.	м.	ж.	м.	ж.	м.	ж.
1	2	3	4	5	6	7	8	9	10	11	12	13
Въ г. Мещовскѣ	3	3	5	5	—	—	7	1	2	5	2	1
постояннаго населенія	3	2	5	5	—	2	7	1	2	5	2	1
временно пребывавшихъ	—	1	—	—	—	—	—	—	—	—	—	—
Въ г. Серпейскѣ	1	—	1	3	—	—	—	2	—	1	—	1
постояннаго населенія	1	—	1	3	—	—	—	2	—	1	—	1
временно пребывавшихъ	—	—	—	—	—	—	—	—	—	—	—	—
Въ уѣздѣ безъ городовъ	210	177	215	169	197	188	214	238	134	142	112	95
постояннаго населенія	206	176	215	168	192	185	211	236	133	140	112	95
временно пребывавшихъ	4	1	—	1	5	3	3	2	1	2	—	—
9 Мосальскій уѣздъ	316	337	306	316	323	311	382	345	237	234	164	166
постояннаго населенія	315	335	300	314	318	309	379	345	236	232	163	165
временно пребывавшихъ	1	2	6	2	5	2	3	—	1	2	1	1
Въ г. Мосальскѣ	4	3	—	3	2	3	2	3	7	4	—	3
постояннаго населенія	4	3	—	3	2	2	2	3	7	4	—	3
временно пребывавшихъ	—	—	—	—	—	—	—	—	—	—	—	—
Въ уѣздѣ безъ города	312	334	306	314	321	308	380	342	230	230	164	163
постояннаго населенія	311	332	300	312	316	307	377	342	229	228	163	163
временно пребывавшихъ	1	2	6	2	5	1	3	—	1	2	1	—
10 Перемышльскій уѣздъ	169	189	105	108	104	109	135	157	106	87	63	52
постояннаго населенія	169	188	104	108	103	107	135	157	106	87	63	52
временно пребывавшихъ	—	1	1	—	1	2	—	—	—	—	—	—
Въ г. Перемышль	4	1	4	—	—	4	1	—	3	4	2	1
постояннаго населенія	4	1	4	—	—	4	1	—	3	4	2	1
временно пребывавшихъ	—	—	—	—	—	—	—	—	—	—	—	—
Въ г. Воротаискѣ	3	3	3	1	1	—	—	—	1	—	3	—
постояннаго населенія	3	3	3	1	1	—	—	—	1	—	3	—
временно пребывавшихъ	—	—	—	—	—	—	—	—	—	—	—	—
Въ уѣздѣ безъ городовъ	162	185	98	107	103	105	134	157	102	83	58	51
постояннаго населенія	162	184	97	107	102	103	134	157	102	83	58	51
временно пребывавшихъ	—	1	1	—	1	2	—	—	—	—	—	—
11 Тарусскій уѣздъ	156	159	144	114	110	111	164	158	90	94	64	78
постояннаго населенія	152	154	142	114	108	110	163	156	90	92	62	76
временно пребывавшихъ	4	5	2	—	2	1	1	2	—	2	2	2
Въ г. Тарусѣ	2	—	2	2	—	—	1	—	3	2	—	1
постояннаго населенія	2	—	2	2	—	—	1	—	3	2	—	1
временно пребывавшихъ	—	—	—	—	—	—	—	—	—	—	—	—
Въ уѣздѣ безъ города	154	159	142	112	110	111	163	158	87	92	64	77
постояннаго населенія	150	154	140	112	108	110	162	156	87	90	62	73
временно пребывавшихъ	4	5	2	—	2	1	1	2	—	2	2	2

по мѣсяцамъ возраста.

Калужная губ.

Год данные.

6		7		8		9		10		11		Новорожденнаго		В С К Г О.		
мѣсяцевъ.		мѣсяцевъ.		мѣсяцевъ.		мѣсяцевъ.		мѣсяцевъ.		мѣсяцевъ.		возраста.				
М.	Ж.	М.	Ж.	М.	Ж.	М.	Ж.	М.	Ж.	М.	Ж.	М.	Ж.	М.	Ж.	Обоего пола.
14	15	16	17	18	19	20	21	22	23	24	25	26	27	28	29	30
0	3	4	5	4	6	2	2	—	6	4	2	—	—	42	41	83
9	3	4	5	4	6	2	2	—	6	4	2	—	—	42	40	82
—	—	—	—	—	—	—	—	—	—	—	—	—	—	—	1	1
4	3	—	—	—	1	2	—	3	—	—	—	—	—	11	11	22
4	3	—	—	—	1	2	—	3	—	—	—	—	—	11	11	22
169	363	79	50	42	45	64	62	55	77	30	30	16	14	1,737	1,650	3,387
162	358	77	50	42	45	64	62	55	75	28	30	13	14	1,712	1,634	3,346
7	5	2	—	—	—	—	—	—	2	2	—	—	—	25	16	41
791	799	90	85	81	68	96	89	65	77	23	27	42	45	2,916	2,889	5,815
788	796	90	85	80	66	93	89	64	76	22	27	41	45	2,891	2,884	5,775
3	3	—	—	—	—	—	—	—	—	—	—	—	—	25	15	40
5	7	7	—	4	2	4	5	2	2	2	1	—	—	39	35	74
5	7	7	—	4	2	4	5	1	2	2	1	—	—	38	33	71
—	—	—	—	—	—	—	—	—	—	—	—	—	—	1	2	3
786	792	83	85	77	66	92	84	65	75	21	26	12	45	2,877	2,864	5,741
783	789	83	85	76	64	91	84	63	74	20	26	41	45	2,853	2,851	5,704
3	3	—	—	—	—	—	—	—	—	—	—	—	—	24	15	37
279	285	49	52	41	47	48	42	60	60	32	36	18	16	1,209	1,240	2,449
278	282	49	52	41	47	48	42	60	60	32	36	18	16	1,206	1,234	2,440
1	3	—	—	—	—	—	—	—	—	—	—	—	—	3	6	9
7	1	3	1	1	—	1	2	3	1	—	—	—	—	29	15	44
6	1	3	1	1	—	1	2	3	1	—	—	—	—	28	15	43
1	—	—	—	—	—	—	—	—	—	—	—	—	—	1	—	1
2	1	—	—	—	2	2	—	1	2	3	—	—	—	19	9	28
2	1	—	—	—	2	2	—	1	2	3	—	—	—	19	9	28
270	283	46	51	40	45	45	40	56	57	29	36	18	16	1,161	1,216	2,377
270	280	46	51	40	45	45	40	56	57	29	36	18	16	1,159	1,210	2,369
—	3	—	—	—	—	—	—	—	—	—	—	—	—	2	6	8
198	218	54	51	57	39	54	63	29	41	29	22	3	5	1,152	1,153	2,305
195	214	53	50	57	39	54	63	29	40	29	21	3	5	1,137	1,134	2,271
3	4	1	—	—	—	—	—	—	1	—	1	—	—	15	19	34
2	3	2	1	1	1	1	2	2	3	3	1	—	—	19	16	35
2	3	2	1	1	1	1	2	2	3	3	1	—	—	19	15	34
—	—	—	—	—	—	—	—	—	—	—	—	—	—	1	1	1
196	215	52	50	56	38	53	61	27	38	26	21	3	5	1,133	1,137	2,270
193	211	51	49	56	38	53	61	27	37	26	21	3	5	1,118	1,119	2,237
3	4	1	—	—	—	—	—	—	1	—	—	—	—	15	18	33

Уезды и города.	Сословия.		Дворяне		Чиновники		Лич. служеб.		Лича духовного		Поголов.		Купцы		Мещане.		Крестьяне.	
	потомств.		личные и их семьи.		и их семьи, не считая 3 классов и их семей.		на службу и их семьи.		и их семьи.		и их семьи.		и их семьи.					
	М.	Ж.	М.	Ж.	М.	Ж.	М.	Ж.	М.	Ж.	М.	Ж.	М.	Ж.	М.	Ж.	М.	Ж.
1	2	3	4	5	6	7	8	9	10	11	12	13	14	15	16	17	18	19
ПО ГУБЕРНИИ	2 329	2 972	1 581	1 787	875	1 122	38	31	4 165	5 039	1 996	2 128	1 309	1 443	35 866	41 496	451 036	571 760
из пост. населения	2 186	2 849	1 130	1 742	860	1 100	15	31	4 011	4 874	1 915	2 064	1 267	1 400	34 788	40 855	433 688	567 210
врем. пребывавши	143	123	52	45	15	22	3	—	134	165	81	64	42	43	1 078	641	17 348	4 550
Въ городахъ	1 575	1 936	1 295	1 407	766	978	13	17	1 261	1 145	1 020	964	1 033	1 136	23 015	27 192	18 851	10 714
из пост. населения	1 478	1 853	1 260	1 381	755	962	12	17	1 224	1 102	987	940	1 006	1 112	22 574	26 922	16 844	10 219
врем. пребывавши	97	83	35	26	11	16	1	—	37	43	33	24	27	24	461	270	2 007	455
Въ уездахъ	754	1 036	286	380	109	144	25	14	2 904	3 894	976	1 164	276	307	12 831	14 304	132 185	161 046
из пост. населения	708	998	269	361	105	118	23	14	2 807	3 772	928	1 121	261	288	12 214	13 913	116 814	156 971
врем. пребывавши	46	40	17	19	4	6	2	—	97	122	48	40	15	19	617	371	15 341	4 075
ПО УЕЗДАМЪ:																		
1. Наумовскій уездъ	1 291	1 600	911	994	428	581	8	8	1 097	1 022	765	697	454	538	11 153	12 236	39 361	41 597
пост. населения	1 219	1 523	882	973	419	568	7	8	1 066	982	743	673	443	527	10 844	12 063	36 670	41 020
врем. пребывавши	72	77	29	21	9	13	1	—	31	40	22	24	11	11	309	174	2 691	577
Въ г. Калужь	1 205	1 496	878	965	415	569	5	8	821	699	695	626	445	525	10 103	11 189	12 159	5 601
пост. населения	1 141	1 425	851	945	407	557	4	8	799	671	680	608	433	514	10 116	11 352	11 113	5 401
врем. пребывавши	64	71	27	20	8	12	1	—	22	28	15	18	10	11	257	137	1 046	203
Въ уездѣ безъ города	86	104	33	29	13	12	3	—	276	323	70	71	9	13	760	747	2 202	35 994
пост. населения	78	98	31	28	12	11	3	—	267	311	63	65	8	13	708	710	25 357	33 614
врем. пребывавши	8	6	2	1	1	1	—	—	9	12	7	6	1	—	52	37	1 645	375
2. Боровскій уездъ	68	99	45	55	51	62	—	—	197	286	87	121	125	140	2 698	3 348	18 396	26 316
пост. населения	67	99	45	54	51	59	—	—	189	281	86	120	122	133	2 625	3 297	17 220	26 001
врем. пребывавши	1	—	—	1	—	3	—	—	8	5	1	1	3	7	73	51	676	255
Въ г. Боровскъ	28	33	34	35	39	54	—	—	39	78	21	31	104	115	2 057	2 634	1 682	1 385
пост. населения	27	33	34	35	39	52	—	—	37	77	21	31	103	113	2 021	2 596	1 506	1 341
врем. пребывавши	1	—	—	—	—	2	—	—	2	1	—	—	1	2	36	38	176	43
Въ уездѣ безъ города	40	66	11	20	12	8	—	—	158	208	66	90	21	25	641	714	16 714	24 965
пост. населения	40	66	11	19	12	7	—	—	152	204	65	89	19	20	604	701	16 214	24 750
врем. пребывавши	—	—	—	1	—	1	—	—	6	4	1	2	5	37	13	500	203	213
3. Жиздринскій уездъ	192	220	136	154	34	34	3	—	446	591	254	311	119	133	5 710	6 354	102 596	122 591
пост. населения	175	209	131	146	34	33	3	—	429	580	241	302	115	128	5 455	6 214	98 577	122 005
врем. пребывавши	17	11	5	8	—	1	—	—	17	11	13	9	4	5	257	140	4 019	386
Въ г. Жиздрь	67	84	60	61	28	21	—	—	26	43	37	65	52	39	1 990	2 414	500	341
пост. населения	54	81	57	58	28	21	—	—	24	42	34	65	50	39	1 950	2 390	396	277
врем. пребывавши	13	3	3	3	—	—	—	—	2	1	3	—	—	—	49	24	113	66
Въ уездѣ безъ города	125	136	76	93	6	13	3	—	420	548	197	246	67	74	3 711	3 940	102 087	122 248
пост. населения	121	128	74	88	6	12	3	—	405	538	187	237	67	69	3 503	3 824	98 181	121 728
врем. пребывавши	4	8	2	5	—	1	—	—	15	10	10	9	2	5	208	116	3 006	520
4. Нозловскій уездъ	130	149	48	49	79	93	8	4	410	455	117	120	83	92	4 752	5 536	51 446	60 738
пост. населения	120	143	48	47	77	92	7	4	404	437	110	119	80	88	4 678	5 480	49 750	60 318
врем. пребывавши	10	6	—	2	2	1	1	—	6	18	7	1	3	4	74	36	1 696	400

ЛЕНІЯ ПО СОСЛОВІЯМЪ.

Калужная губ.

ПОДАДАННЫЕ.

Войсковые казаки.		Иностранцы.		Финляндские уроженцы безъ уваженія сословія.		Лица, не принадлежавшія къ этимъ сословіямъ.		Лица, не уваженія сословія.		ИТОГО.		Иностран. подданные.		ВСЕГО русскія и иностранн. подданныхъ.		
М.	Ж.	М.	Ж.	М.	Ж.	М.	Ж.	М.	Ж.	М.	Ж.	М.	Ж.	М.	Ж.	Обого подв.
20	21	22	23	24	25	26	27	28	29	30	31	32	33	34	35	36
51	38	10	—	1	2	1,658	2,652	473	636	501,388	631,106	186	164	501,573	631,270	1,132,843
40	37	10	—	1	2	1,633	2,643	422	620	482,405	625,447	173	159	482,578	625,606	1,108,184
11	1	—	—	—	—	25	9	51	16	18,983	5,659	12	5	18,995	5,664	24,659
17	8	6	—	1	—	208	391	117	131	49,198	46,019	33	45	49,231	46,064	95,295
11	7	6	—	1	—	196	385	110	127	46,464	45,067	30	43	46,494	45,110	91,604
6	1	—	—	—	—	12	6	7	4	2,734	932	3	2	2,737	954	3,691
34	30	4	—	—	2	1,450	2,261	356	505	452,190	585,087	152	119	452,342	585,206	1,037,548
29	30	4	—	—	2	1,437	2,258	312	493	455,941	580,380	143	116	456,084	580,496	1,036,580
5	—	—	—	—	—	13	3	44	12	16,249	4,707	9	3	16,258	4,710	20,968
12	8	—	—	1	—	110	237	67	80	55,658	59,598	25	40	55,683	59,638	115,321
8	7	—	—	1	—	100	231	58	76	52,460	56,652	23	37	52,485	58,689	111,172
4	1	—	—	—	—	10	4	9	4	3,198	946	2	3	3,200	949	1,449
10	6	—	—	1	—	104	226	45	65	27,176	22,277	23	37	27,199	22,314	49,513
6	5	—	—	1	—	94	222	40	61	23,707	21,769	22	35	23,729	21,804	47,533
4	1	—	—	—	—	10	4	5	4	1,469	508	1	2	1,470	510	1,980
2	2	—	—	—	—	6	11	22	15	28,482	37,321	2	3	28,484	37,324	65,808
2	2	—	—	—	—	6	11	18	15	26,713	36,883	1	2	26,715	36,885	63,619
—	—	—	—	—	—	—	—	4	15	1,729	438	1	2	1,730	439	2,169
6	4	—	—	—	—	190	362	194	386	22,057	31,209	14	11	22,071	31,220	53,291
4	4	—	—	—	—	187	362	191	383	21,280	30,883	14	11	21,301	30,894	52,197
2	—	—	—	—	—	3	—	1	3	768	326	—	—	768	326	1,094
3	1	—	—	—	—	5	8	17	10	4,029	4,382	2	1	4,031	4,383	8,411
3	1	—	—	—	—	5	8	16	10	3,812	4,297	2	1	3,814	4,298	8,112
—	—	—	—	—	—	—	—	1	10	217	85	—	—	217	85	302
3	3	—	—	—	—	185	354	177	376	18,028	26,827	12	10	18,040	26,837	44,877
1	3	—	—	—	—	182	354	177	373	17,477	26,586	12	10	17,489	26,596	44,085
2	—	—	—	—	—	3	—	3	3	551	241	—	—	551	241	792
15	7	4	—	—	—	142	155	54	34	109,705	130,584	31	27	109,736	130,611	240,347
14	7	4	—	—	—	139	155	50	28	105,345	129,807	28	27	105,371	129,834	235,207
1	—	—	—	—	—	5	—	24	6	4,360	777	3	—	4,363	777	5,140
—	—	—	—	—	—	40	63	4	4	2,847	3,157	—	—	2,847	3,157	6,004
—	—	—	—	—	—	39	63	4	4	2,660	3,060	—	—	2,660	3,060	5,720
—	—	—	—	—	—	1	—	—	—	187	97	—	—	187	97	284
14	7	—	—	—	—	102	92	50	30	106,858	127,427	31	27	106,889	127,454	234,343
14	7	—	—	—	—	100	92	26	24	102,685	126,747	28	27	102,711	126,774	229,487
—	—	—	—	—	—	2	—	24	6	4,173	680	3	—	4,176	680	4,856
3	1	—	—	—	—	21	27	33	27	57,130	67,291	7	8	57,137	67,299	124,436
2	1	—	—	—	—	20	27	31	27	55,327	66,803	6	7	55,333	66,810	122,143
1	—	—	—	—	—	1	—	2	—	1,803	488	1	1	1,804	489	2,293

Уезды и города.	Сословія.		Дворяне потомственн. и ихъ семья.		Дворяне личные и ихъ семья.		Чиновники по вѣд. дворян. по вѣд. X класса и ихъ семья.		Лица, занимающіе при поступаніи въ службу и ихъ семья.		Лица духовнаго званія и ихъ семья.		Помощн. и лично помѣщичьи граждане и ихъ семья.		Кушцы и ихъ семья.		Младше.		Крестьяне.	
			М.	Ж.	М.	Ж.	М.	Ж.	М.	Ж.	М.	Ж.	М.	Ж.	М.	Ж.	М.	Ж.	М.	Ж.
	1	2	3	4	5	6	7	8	9	10	11	12	13	14	15	16	17	18	19	
Въ г. Козельскъ	39	42	24	24	66	79	5	3	44	59	24	21	59	51	1,512	1,817	935	785		
пост. населенія	36	42	24	24	66	78	5	3	43	59	24	21	48	1,493	1,801	799	768			
врем. пребывавші	3	—	—	—	—	1	—	—	1	—	—	—	2	3	19	12	116	17		
Въ г. Сухиничахъ	11	7	8	3	3	6	—	—	16	10	14	23	27	30	2,158	2,628	295	191		
пост. населенія	10	7	8	3	3	6	—	—	16	10	13	22	27	30	2,154	2,622	271	186		
врем. пребывавші	1	—	—	—	—	—	—	—	—	—	—	—	—	—	4	6	24	11		
Въ уездѣ безъ городовъ	80	100	16	22	10	8	3	1	350	186	79	71	6	11	1,082	1,091	50,276	59,762		
пост. населенія	74	94	16	20	9	8	2	1	348	168	73	74	5	10	1,031	1,053	48,680	59,190		
врем. пребывавші	6	6	—	2	1	—	—	—	2	18	6	—	1	1	51	38	1,596	372		
5. Лихвинскій уездъ	54	92	71	79	25	29	1	—	267	338	77	69	32	23	1,045	1,105	38,416	45,100		
пост. населенія	51	88	69	76	25	26	1	—	254	320	74	66	30	22	1,008	1,073	37,311	44,891		
врем. пребывавші	3	4	2	3	—	3	—	—	13	18	3	3	2	1	36	30	1,105	266		
Въ г. Лихвинѣ	22	31	40	49	22	20	—	—	27	39	11	7	17	15	568	114	290	221		
пост. населенія	19	28	40	48	22	19	—	—	27	35	11	7	16	14	360	406	240	211		
врем. пребывавші	3	3	—	1	—	1	—	—	—	4	—	—	1	1	8	8	50	10		
Въ уездѣ безъ городовъ	32	61	31	39	3	9	1	—	210	299	66	62	15	8	677	691	38,126	44,879		
пост. населенія	32	60	29	28	3	7	1	—	227	287	65	59	14	8	649	669	37,071	44,483		
врем. пребывавші	—	1	2	2	—	2	—	—	13	12	1	3	1	—	28	22	1,055	196		
6. Малоярославскій уездъ	80	122	56	71	17	26	—	1	179	216	81	138	56	47	1,012	1,388	13,492	22,713		
пост. населенія	70	119	50	68	16	25	—	1	167	207	77	131	55	47	976	1,372	12,313	22,554		
врем. пребывавші	10	3	6	3	1	1	—	—	12	9	4	7	1	—	36	16	1,061	359		
Въ г. Малоярославцѣ	35	46	45	56	14	19	—	—	39	18	31	44	45	35	510	710	187	308		
пост. населенія	34	45	43	55	14	19	—	—	37	17	29	40	42	35	500	706	377	281		
врем. пребывавші	1	1	2	1	—	—	—	—	2	1	2	4	3	—	16	4	110	24		
Въ уездѣ безъ городовъ	45	76	11	15	3	7	—	—	140	198	50	94	13	12	496	678	13,005	22,405		
пост. населенія	46	74	7	13	2	6	—	—	130	190	48	91	13	12	476	666	12,054	22,076		
врем. пребывавші	9	2	4	2	1	1	—	—	10	8	2	3	—	—	20	12	951	335		
7. Медвскій уездъ	125	179	61	55	62	69	7	6	311	440	165	187	110	123	2,973	3,452	38,661	56,131		
пост. населенія	120	177	59	55	62	69	7	6	293	411	156	182	104	119	2,891	3,406	37,532	55,619		
врем. пребывавші	5	2	2	—	—	—	—	—	18	27	9	5	6	4	82	46	1,029	312		
Въ г. Медвнѣ	33	43	43	33	43	40	—	—	18	33	28	24	65	61	1,219	1,512	614	314		
пост. населенія	33	42	43	33	43	40	—	—	17	30	23	24	62	61	1,214	1,502	545	496		
врем. пребывавші	—	1	—	—	—	—	—	—	1	3	5	—	3	—	15	10	69	18		
Въ уездѣ безъ городовъ	92	136	16	22	19	20	7	6	293	407	137	165	45	62	1,724	1,910	38,047	55,617		
пост. населенія	87	135	14	22	19	20	7	6	276	385	133	158	42	58	1,657	1,901	36,987	55,423		
врем. пребывавші	5	1	2	—	—	—	—	—	17	24	6	5	3	4	67	36	1,060	194		
8. Мещовскій уездъ	91	133	58	75	59	78	2	3	469	494	154	126	102	114	2,356	2,801	37,853	51,356		
пост. населенія	88	129	55	74	59	78	2	3	453	472	142	123	99	113	2,300	2,765	36,375	50,807		
врем. пребывавші	3	4	3	1	—	—	—	—	16	18	12	3	3	1	56	38	1,478	489		

ЛЕНІЯ ПО СОСЛОВІЯМЪ.

Калужская губ.

ПО ДАННЫМЪ.

Волековые казаки.		Иностранцы.		Финляндскіе уроженцы безъ указанія сословія.		Лица, не принадлежавшія къ этимъ сословіямъ.		Лица, не указавшія сословія.		И Т О Г О .		Иностран. подданные.		В С Е Г О русскихъ и иностранныхъ подданныхъ.			
М.	Ж.	М.	Ж.	М.	Ж.	М.	Ж.	М.	Ж.	М.	Ж.	М.	Ж.	М.	Ж.	Обово вола.	
20	21	22	23	24	25	26	27	28	29	30	31	32	33	34	35	36	
—	—	—	—	—	—	7	13	16	18	2,702	2,914	1	2	2,703	2,916	5,619	
—	—	—	—	—	—	6	13	15	18	2,558	2,881	—	2	2,559	2,883	5,442	
—	—	—	—	—	—	1	—	1	—	144	33	—	—	144	33	177	
—	—	—	—	—	—	—	1	8	6	2,540	2,905	2	—	2,542	2,905	5,447	
—	—	—	—	—	—	—	1	8	6	2,510	2,887	2	—	2,512	2,887	5,399	
—	—	—	—	—	—	—	—	—	—	30	18	—	—	30	18	48	
1	1	—	—	—	—	14	13	9	3	51,888	61,472	4	6	51,892	61,478	113,370	
2	1	—	—	—	—	14	13	8	3	50,259	61,013	3	3	50,262	61,040	111,302	
1	—	—	—	—	—	—	—	1	—	1,639	437	1	1	1,630	438	2,068	
6	4	—	—	—	—	17	18	8	6	40,019	46,863	3	3	40,022	46,866	86,888	
4	4	—	—	—	—	16	17	6	6	38,850	46,594	3	3	38,853	46,597	85,450	
2	—	—	—	—	—	1	1	2	—	1,169	269	—	—	1,160	269	1,430	
1	—	—	—	—	—	7	8	2	—	807	804	—	1	807	805	1,612	
1	—	—	—	—	—	7	8	2	—	745	774	—	1	745	775	1,520	
—	—	—	—	—	—	—	—	—	—	62	30	—	—	62	30	92	
5	4	—	—	—	—	10	10	6	6	39,212	46,059	3	2	39,215	46,061	85,276	
3	4	—	—	—	—	9	9	4	6	38,105	45,820	3	2	38,108	45,822	83,930	
2	—	—	—	—	—	6	1	2	—	1,107	239	—	—	1,107	239	1,346	
—	—	—	—	—	—	2	498	798	13	14	15,485	25,536	—	1	15,485	25,537	41,022
—	—	—	—	—	—	2	497	795	13	14	14,352	25,133	—	1	14,353	25,136	39,488
—	—	—	—	—	—	—	2	3	—	1,133	401	—	—	1,133	401	1,534	
—	—	—	—	—	—	—	17	25	3	5	1,230	1,267	—	1,230	1,267	2,497	
—	—	—	—	—	—	—	17	23	3	5	1,096	1,230	—	1,096	1,230	2,326	
—	—	—	—	—	—	—	—	2	—	134	37	—	—	134	37	171	
—	—	—	—	—	—	2	482	773	10	9	11,255	21,269	—	1	11,255	21,270	38,523
—	—	—	—	—	—	2	480	772	10	9	11,256	21,005	—	1	11,256	21,006	37,562
—	—	—	—	—	—	—	2	1	—	999	364	—	—	999	364	1,363	
3	1	1	—	—	—	244	467	30	26	42,753	61,136	30	26	42,763	61,162	103,945	
3	1	1	—	—	—	242	466	30	25	41,590	60,330	30	26	41,530	60,562	102,092	
—	—	—	—	—	—	2	1	—	3	1,253	800	—	—	1,253	600	1,853	
1	—	1	—	—	—	7	13	4	3	2,108	2,276	1	2	2,109	2,278	4,387	
1	—	1	—	—	—	7	13	4	3	2,017	2,241	1	2	2,018	2,241	4,261	
—	—	—	—	—	—	—	—	—	—	91	32	—	—	91	32	123	
2	1	—	—	—	—	237	154	26	23	10,645	8,860	29	21	40,674	58,884	99,558	
2	1	—	—	—	—	235	153	26	20	39,483	8,292	29	24	39,512	58,316	97,828	
—	—	—	—	—	—	2	1	—	3	1,162	568	—	—	1,162	568	1,730	
4	3	1	—	—	—	39	34	24	18	41,212	55,231	23	11	41,235	55,242	96,477	
4	3	1	—	—	—	38	34	21	18	39,637	54,677	23	11	39,660	54,688	94,348	
—	—	—	—	—	—	1	—	3	—	1,575	554	—	—	1,575	554	2,129	

Русскіе

Уезды и города.	Сословія.		Дворяне поместный.		Дворяне личные и в ихъ семьяхъ.		Чиновники по всѣмъ дворамъ, по высш. X классу и ихъ семьяхъ.		Личн. вспомо- щія право на землю для осуществленія ихъ службы и ихъ семьяхъ.		Личн. дворянскія и ихъ семьяхъ.		Новгород. и другие поместныя приволья и ихъ семьяхъ.		Кушцы и ихъ семьяхъ.		Мѣщане.		Крестьяне.			
	М.	Ж.	М.	Ж.	М.	Ж.	М.	Ж.	М.	Ж.	М.	Ж.	М.	Ж.	М.	Ж.	М.	Ж.	М.	Ж.	М.	Ж.
Въ г. Мещовскѣ	33	17	19	45	52	57	—	—	143	16	82	53	73	86	854	1,027	540	438				
пост. населенія	31	30	17	44	52	57	—	—	140	44	74	53	71	85	844	1,021	489	422				
врем. прибывшия	2	1	2	1	—	—	—	—	3	2	8	—	2	1	10	6	51	16				
Въ г. Серпиевскѣ	1	2	—	—	2	9	1	—	17	31	2	6	12	13	316	388	134	94				
пост. населенія	1	2	—	—	2	9	1	—	16	21	2	6	12	13	314	388	94	92				
врем. прибывшия	—	—	—	—	—	—	—	—	1	—	—	—	—	—	2	—	40	2				
Въ уездѣ безъ городовъ	57	94	19	50	5	12	1	3	309	423	70	67	17	15	1,186	1,386	37,179	50,821				
пост. населенія	56	91	18	50	5	12	1	3	297	407	66	16	15	1,142	1,354	35,792	50,553					
врем. прибывшия	1	3	1	—	—	—	—	—	12	16	4	1	—	44	32	1,387	471					
9. Мосальскій уездъ	107	147	49	53	46	78	4	3	393	656	110	142	118	131	1,908	2,276	64,130	81,402				
пост. населенія	97	141	45	50	45	78	3	3	386	644	106	137	112	122	1,823	2,231	62,565	80,816				
врем. прибывшия	10	6	4	3	1	—	—	—	7	12	4	5	6	9	85	45	1,565	586				
Въ г. Мосальскѣ	38	44	25	22	32	57	1	3	20	24	24	33	61	71	603	741	502	328				
пост. населенія	32	44	25	22	31	57	1	3	19	24	24	33	56	65	584	729	407	310				
врем. прибывшия	6	—	—	—	1	—	—	—	1	—	—	—	5	6	19	12	95	18				
Въ уездѣ безъ городовъ	69	103	24	31	14	21	3	—	373	612	86	109	57	60	1,305	1,535	61,628	81,074				
пост. населенія	65	97	20	28	14	21	3	—	367	620	82	104	56	57	1,239	1,502	62,158	80,506				
врем. прибывшия	4	6	4	3	—	—	—	—	6	12	4	5	1	1	66	33	1,470	568				
10. Перемышльскій уездъ	91	127	71	89	38	35	—	—	204	267	88	122	54	42	1,311	1,804	24,768	31,875				
пост. населенія	86	123	71	82	38	35	—	—	202	265	85	122	53	42	1,274	1,781	24,295	31,765				
врем. прибывшия	5	4	—	1	—	—	—	—	2	4	3	—	1	—	37	23	473	110				
Въ г. Перемышль	32	28	45	43	21	20	—	—	26	48	15	12	10	32	391	493	279	180				
пост. населенія	31	27	45	43	21	20	—	—	26	48	14	12	10	32	384	487	253	173				
врем. прибывшия	1	1	—	—	—	—	—	—	—	—	1	—	—	—	9	6	26	7				
Въ г. Воронино	—	1	1	2	4	6	—	—	7	7	4	6	—	—	195	393	61	86				
пост. населенія	—	1	1	2	4	6	—	—	7	6	4	6	—	—	192	393	56	81				
врем. прибывшия	—	—	—	—	—	—	—	—	—	1	—	—	—	—	3	—	8	3				
Въ уездѣ безъ городовъ	59	98	25	38	13	9	—	—	171	212	69	104	14	10	723	918	24,425	31,609				
пост. населенія	53	93	25	37	13	9	—	—	169	209	67	104	13	10	698	901	23,986	31,509				
врем. прибывшия	4	5	1	—	—	—	—	—	2	3	2	—	1	—	25	17	439	100				
11. Тарусскій уездъ	100	104	75	119	36	37	5	6	192	278	98	95	56	60	948	1,196	21,917	31,911				
пост. населенія	93	98	74	117	34	37	5	6	188	275	95	89	54	59	915	1,174	20,462	31,161				
врем. прибывшия	7	6	1	2	2	—	—	—	4	3	3	6	2	1	33	22	1,455	450				
Въ г. Тарусѣ	31	42	51	69	25	21	1	2	18	20	12	11	44	43	423	512	381	240				
пост. населенія	29	40	50	69	24	21	1	2	16	20	12	10	44	43	408	525	298	221				
врем. прибывшия	2	2	1	—	1	—	—	—	2	—	—	—	—	—	14	7	83	19				
Въ уездѣ безъ городовъ	69	62	24	50	11	16	4	4	174	258	86	84	12	17	526	664	21,536	31,671				
пост. населенія	64	58	24	48	10	16	4	4	172	255	83	79	10	16	507	649	20,164	31,240				
врем. прибывшия	5	4	—	2	1	—	—	—	2	3	3	5	2	1	19	15	1,372	431				

ЛЕНІЯ ПО СОСЛОВІЯМЪ.

Халужная губ.

п о д а н н ы е.

Воеводемскія главы.		Иностранцы.		Финляндскіе уроженцы безъ указанія сословія.		Лица, не принадлежащіе къ этимъ сословіямъ.		Лица, не указавшія сословія.		И Т О Г О.		Иностран. подданные.		В С Е Г О русскихъ и иностранныхъ подданныхъ.			Обоего пола.
М.	Ж.	М.	Ж.	М.	Ж.	М.	Ж.	М.	Ж.	М.	Ж.	М.	Ж.	М.	Ж.	Обоего пола.	
—	—	—	—	—	—	—	—	—	—	—	—	—	—	—	—	—	
—	1	1	—	—	—	6	8	5	7	1,828	1,805	1	1	1,829	1,806	1,635	
—	1	1	—	—	—	6	8	5	7	1,750	1,778	1	1	1,751	1,779	1,530	
—	—	—	—	—	—	—	—	—	—	78	27	—	—	78	27	103	
—	—	—	—	—	—	—	—	8	8	193	541	—	—	493	541	1,014	
—	—	—	—	—	—	—	—	8	8	450	539	—	—	450	539	989	
—	—	—	—	—	—	—	—	—	—	43	2	—	—	43	2	45	
4	2	—	—	—	—	33	26	11	1	38,891	52,885	22	10	38,913	52,895	91,808	
4	2	—	—	—	—	32	26	8	3	37,437	52,369	22	10	37,459	52,379	80,820	
—	—	—	—	—	—	1	—	3	—	1,454	323	—	—	1,454	323	1,979	
1	3	—	—	—	—	34	50	26	23	66,926	84,964	25	13	66,951	84,977	151,928	
1	3	—	—	—	—	33	50	17	23	65,242	81,298	22	13	65,264	81,311	149,565	
—	—	—	—	—	—	1	—	9	—	1,684	666	3	—	1,687	666	2,365	
1	—	—	—	—	—	6	11	3	4	1,316	1,338	1	—	1,317	1,338	2,655	
1	—	—	—	—	—	6	11	3	4	1,188	1,302	1	—	1,189	1,302	2,491	
—	—	—	—	—	—	—	—	—	—	128	36	—	—	128	36	164	
—	3	—	—	—	—	—	—	—	—	28	39	24	13	61,614	81,619	149,273	
—	3	—	—	—	—	27	39	14	19	64,044	82,936	21	15	64,065	83,009	147,774	
—	—	—	—	—	—	1	—	9	—	1,366	610	3	—	1,369	610	2,199	
—	7	2	—	—	—	10	13	7	7	26,644	34,382	6	7	26,650	34,389	61,039	
—	7	2	—	—	—	10	13	6	7	26,122	34,240	6	6	26,128	34,246	60,374	
—	—	—	—	—	—	—	—	1	—	522	142	—	1	522	143	665	
—	—	—	—	—	—	—	2	1	1	852	859	—	1	852	860	1,712	
—	—	—	—	—	—	—	2	1	1	815	845	—	1	815	846	1,661	
—	—	—	—	—	—	—	—	—	—	37	14	—	—	37	14	51	
—	—	—	—	—	—	—	—	1	—	276	501	—	—	276	501	777	
—	—	—	—	—	—	—	—	1	—	265	497	—	—	265	497	762	
—	—	—	—	—	—	—	—	—	—	11	4	—	—	11	4	15	
—	7	2	—	—	—	10	11	5	6	25,516	33,022	6	6	25,522	33,028	58,550	
—	7	2	—	—	—	10	11	4	6	25,042	32,898	6	5	25,048	32,903	57,951	
—	—	—	—	—	—	—	—	1	—	474	124	—	1	474	125	599	
1	—	2	—	—	—	352	491	17	15	23,799	34,312	21	17	23,820	34,329	58,149	
—	—	—	—	—	—	351	491	17	15	22,291	33,822	18	17	22,309	33,839	56,148	
—	—	—	—	—	—	1	—	—	—	1,508	490	3	—	1,511	490	2,001	
—	—	—	—	—	—	9	13	—	—	994	993	2	—	996	993	1,989	
—	—	—	—	—	—	9	13	—	—	891	964	—	—	891	964	1,855	
—	—	—	—	—	—	—	—	—	—	103	29	2	—	105	29	134	
1	—	2	—	—	—	343	478	17	15	22,805	33,119	10	17	22,824	33,136	56,160	
1	—	2	—	—	—	342	478	17	15	21,400	32,858	18	17	21,418	32,875	54,293	
—	—	—	—	—	—	1	—	—	—	1,405	461	1	—	1,406	461	1,867	



ПЕЧАТАНО ПО РАСПОРЯЖЕНІЮ Г. МИНИСТРА ВНУТРЕННИХЪ ДѢЛЪ.

КАРТА
 Густоты населения съ % грамотныхъ
КАЛУЖСКОЙ ГУБЕРНІИ
 по даннымъ Первой Всеобщей Перенской
 переписи 1897 г.

Составлена въ Центральномъ Статистическомъ Управленіи М.И.Д.

Densité de la population
 avec % des personnes sachant lire
 dans le
GOVERNEMENT DE KALOUGA
 d'après le recensement général de 1897.

Масштабъ
 въ десятичныхъ доляхъ Верстахъ

% грамотныхъ
 по уездамъ
 % des personnes sachant lire
 par districts.

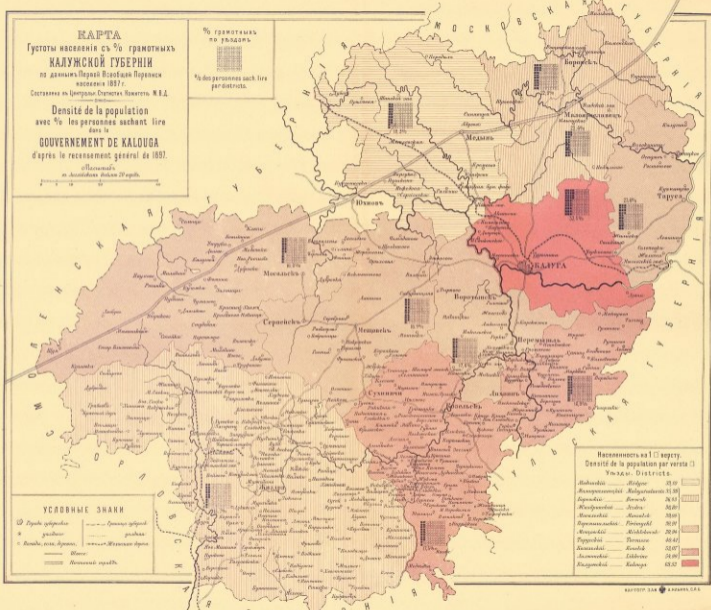

УСЛОВНЫЕ ЗНАКИ

- Руды (руды)
- Глины (глины)
- Воды, реки, ручьи, озера (воды, реки, ручьи, озера)
- Железные дороги (железные дороги)
- Каналы (каналы)
- Мосты (мосты)
- Местности (местности)

Населенность на 1 кв. версту.
 Densité de la population par verstes.
 Уездн. Districts.

Боровскій	Борисовскій	33,0
Вяземскій	Владимирскій	31,00
Калужскій	Козельскій	26,53
Мещовскій	Мещовскій	36,00
Сухожильскій	Сухожильскій	33,00
Тарусскій	Тарусскій	30,00
Хвостинскій	Хвостинскій	20,00
Ярковскій	Ярковскій	46,41
Звенигородскій	Звенигородскій	32,07
Козельскій	Козельскій	34,00
Боровскій	Боровскій	33,00
Боровскій	Боровскій	33,00