МОСКВА

И МОСКОВСКАЯ ГУБЕРНИЯ

СТАТИСТИКО-ЭКОНОМИЧЕСКИЙ СПРАВОЧНИК

1923 / 24 — 1927 / 28

ИЗДАНИЕ
МОСКОВСКОГО СТАТИСТИЧЕСКОГО ОТДЕЛА

1 9 2 9

ПРОЛЕТАРИИ ВСЕХ СТРАН, СОЕДИНЯЙТЕСЬ!

Р 93
1084
МОСКВА

и МОСКОВСКАЯ ГУБЕРНИЯ

СТАТИСТИКО-ЭКОНОМИЧЕСКИЙ СПРАВОЧНИК

1923/24 — 1927/28



ИЗДАНИЕ
МОСКОВСКОГО СТАТИСТИЧЕСКОГО ОТДЕЛА

1 9 2 9



2011096732

Мосгублит № 32022

Тираж 3000 экз.

3-я тип. Траспечати, Москва—центр, Дмитровский пер., 9.

ПРЕДИСЛОВИЕ

В процессе работ Московского Статистического Отдела в его распоряжении накапливается большой материал, освещающий почти все стороны народно-хозяйственной и культурно-социальной жизни губернии. В порядке выполнения заданий государственной статистики и местных органов ежегодно проводятся многочисленные разнообразные обследования экспедиционным и анкетным путем, подвергающиеся затем разработке нередко, весьма сложной.

Правда, сроки разработки во многих случаях значительно отдалены от момента соби́рания сведений, но в преобладающем числе случаев мы все же получаем материалы, позволяющие судить о происходящих процессах, во всех областях жизни губернии и могущие служить основанием для правильно поставленного, планового их регулирования и направления. Каждый практический работник в хозяйственной области, культурно—социальной или административной, как и каждый общественный работник, а также и научный исследователь мог бы извлечь из этого материала много весьма ценных для своей работы данных, которых нельзя получить другим путем.

К сожалению, по ряду организационных условий, а также вследствие недостатка средств весь этот материал в значительной мере остается малоиспользованным. Разработка материалов во многих случаях ограничивается только элементарной сводкой первичного материала, без дальнейшей аналитической его обработки.

Мосстатотдел уже в прошлом году поставил себе задачу возможно более полного и быстрого опубликования накопленного материала. Выпущенный в прошлом году „Справочник“ имел своею целью предоставить читателю возможно скорее хотя бы и неполный материал, но уже имевшийся в достаточно подготовленном виде. Поэтому он страдал, как то сознавала и редакция, прежде всего рядом пробелов, а затем и некоторой непропорциональностью частей. Кроме того, и это, пожалуй, особенно существенно—в целях возможно быстрой публикации, пришлось ограничиться приведением почти исключительно одних абсолютных величин без относительных и средних показателей, характеризующих динамику и структуру отдельных явлений.

Понятно, что читателя, желающего уяснить себе не только общий объем того или иного явления, но и получить его характеристику, одни абсолютные величины удовлетворить не могут. Только взаимное сопоставление различных фактов и явлений, сопоставление их во времени и в пространстве может дать действительное понимание их.

В виду этого в предлагаемом „Справочнике“ Мосстатотдел уделил значительное место динамическим и структурным показателям. При этом мы в некоторых случаях даже совсем отказались от приведения абсолютных величин по отдельным, более детальным вопросам, заменяя их одними относительными величинами. Так, выходы рабочих на работу и прогулы (табл. 110) нами даны только в процентах

к числу календарных рабочих дней, так как сами по себе валовые суммы здесь не показательны, места же они потребовали бы весьма большого. То же, например, и в таблице оборотов московского оптового рынка (311): приводя валовые суммы общих оборотов, разбивку их по социальным секторам мы даем только в процентах к общему обороту. Такое комбинирование абсолютных и относительных величин позволило нам значительно расширить содержание „Справочника“ не увеличивая чрезмерно его объема.

Что же касается цифровой характеристики явлений, приводимой в настоящем „Справочнике“, то различаясь по своему построению в отдельных таблицах и разделах, ее можно свести к следующим формам: 1) динамические показатели, 2) средние и относительные величины, характеризующие отдельное явление само по себе и 3) средние и относительные величины, вскрывающие соотношение различных явлений между собой.

При выявлении динамики отдельных явлений мы ограничились последним пятилетием. (1923/24—1927/28 г.г.). Удлинение этого периода для большинства учитываемых явлений было бы невозможно за отсутствием достаточно доброкачественных сопоставимых данных. Мы также отказались от приведения довоенных данных. По ряду основных, самых общих показателей они были приведены в предыдущем „Справочнике“, получить же более детализированные, в разрезе принятой нами программы, не представлялось возможным.

Не перечисляя всего содержания „Справочника“, что читатель легко найдет в оглавлении, отметим здесь, что стремясь дать возможно более согласованные данные, мы все же вынуждены были, в зависимости от характера материалов, приводить по некоторым вопросам цифры, полученные различными методами, дающие поэтому не всегда одинаковые результаты. Так, в разделе „жилищное хозяйство“ мы на ряду с краткими данными экономического описания домовладений за 2 года по Москве и 6 другим городам, даем по Москве подробные таблицы бюджета домовладений за один год. Тоже мы имеем, например, и в разделе „питание населения“: данные текущих бюджетов рабочих и служащих Москвы даются рядом с данными периодических кратковременных обследований рабочих и служащих Москвы и сельского населения губернии. Таких примеров можно бы набрать еще много. И несмотря на создаваемое этим, как бы дублированием материала, затруднение в пользовании „Справочника“, особенно для лиц менее знакомых с особенностями тех или других статистических материалов, мы не сочли возможным ограничиться в этих случаях публикацией данных только по одному какому либо источнику, тем более, что они отличаются часто и объемом сведений и кругом учета. В зависимости от стоящей перед читателем задачи он сможет выбрать тот именно материал, который наиболее ей отвечает. В помещенных после каждого раздела „пояснениях к таблицам“ мы стремились, насколько это позволяло место, дать основные сведения об источниках материала и его особенностях, стремясь этим облегчить читателю его использование.

Особо надо отметить, что в настоящем „Справочнике“ мы даем новые разделы ранее почти не находившие себе места в публикациях Мосстатотдела или даже печатаемые впервые. Некоторые из них являются новыми для статистических изданий вообще. Сюда относятся классовая структура крестьянских хозяйств, жилищное

хозяйство, мелкая (неценовая) промышленность и ряд более мелких разделов. Кроме того, мы частично приводим и некоторые оперативные ведомственные материалы.

Нужно еще отметить, что мы значительно сузили объем сведений даваемых по уездам по сравнению с наличным материалом. Здесь мы посчитались с тем, что существующее административное деление с 1/X тек. года будет заменено новым, в связи с организацией Московской Промышленной Области и переходом на окружное и районное деление, взамен губернского, уездного и волостного. Поэтому, практическая надобность в уездных итогах очень быстро отпадет, публикация же всех материалов в уездном разрезе очень сильно увеличила бы объем издания. В то же время подготовка к районированию требует возможно более дробного территориального деления материалов, которое дало бы возможность легче провести это районирование. Поэтому мы основные показатели даем в поволостном разрезе; сюда относятся данные о населении, которое дается также и по каждому городу и городскому поселку, данные по сельскому хозяйству и ценовой промышленности.

Особо нужно оговорить технические особенности настоящего „Справочника“. Ставя перед собой охарактеризованные выше задачи: дать возможно полный материал за 5 лет по всем сторонам социально-культурной и народно-хозяйственной жизни губернии и не ограничиваясь при этом приведением валовых сумм, а снабжая их качественными характеристиками, выраженными в относительных и средних величинах, для редакции особенно остро стал вопрос об объеме издания. Считая, что статистическая таблица вообще должна строиться сжато, чтобы быть достаточно легко обозримой и усвояемой, мы должны были особенно строго отнестись к этому в настоящих условиях, рискуя иначе сделать издание недоступным для широкого его использования. Поэтому мы наряду с максимально-экономным расположением материала, прибегли к печатанию всего „Справочника“ непарелью, которая при малом размере шрифта, отличается достаточной четкостью. Мы предвидим нарекания некоторых читателей на трудность чтения такого мелкого шрифта, однако только таким путем нам удалось значительно сократить объем издания, тем самым его существенно и удешевить и значительно сэкономить бумагу, которой потребовалось вдвое меньше, чем при печатании обычным шрифтом (петитом) с большей разбивкой.

Для облегчения чтения таблиц и нахождения нужной строки в тех случаях, когда одна таблица занимает 2 страницы (разворот) на каждой странице помещена графа „№ по порядку“, указывающая № строки.

В заключение нужно указать на допущенный нами прием округления абсолютных величин. Приводя абсолютные величины, мы стремились давать их в более крупных единицах измерения (в тысячах, млн.), чтобы сжать таким путем объем таблиц, тем более, что, понятно, нельзя считать абсолютно точными статистические данные в пределах единиц и долей единиц (сотых и десятых). Первичные подсчеты статистических данных ведутся с предельной точностью. При подготовке же таблиц к печати мы соответственно округляли итоги этих подсчетов. При чем мы не считали обязательным балансирование итогов. В результате в ряде таблиц сумма слагаемых расходится с итогом. Это расхождение, как правило, не может превышать одной единицы принятого в каждой таблице измерения, что ни в какой степени, понятно, не может уменьшить степени точности приводимых данных.

Аналогичную оговорку надо сделать и по отношению к производным (средним и относительным) величинам. Исчисление их проводилось, как правило, по полным (не округленным) данным первичного подсчета. Поэтому после округления, в отдельных случаях, когда по той или иной детальной группе абсолютные размеры явления выделяются из всего ряда своими небольшими размерами, возможно видимое несоответствие приведенных абсолютных и относительных величин. Предупреждая об этом читателя считаем нужным подчеркнуть, что все приведенные нами данные не теряют своей точности от принятого нами условного приема, который значительно облегчил и сократил работу по составлению „Справочника“ и дал возможность, не сокращая программы уменьшить его объем.

В настоящем издании мы ограничиваемся только цифровой характеристикой в виде относительных и средних величин, не давая текстового анализа материала. Текстовый анализ результатов текущих статистических работ будет даваться в предполагаемых к изданию „Сборниках материалов Мосстатотдела“, первый выпуск которых уже готовится к печати.

Расширив значительно против обычных размеров объем публикуемых материалов Мосстатотдел считает, что хотя ему не удалось полностью достигнуть поставленных заданий, этим путем в значительной мере будет удовлетворена постоянно возникающая во всех государственных учреждениях и общественных организациях нужда в статистических данных, что освободит аппарат Мосстатотдела от составления многочисленных и часто повторных справок, отрывающих его от непосредственной работы.

Программа таблиц выработана сотрудниками секций Мосстатотдела совместно с редактором „Справочника“ Г. В. Шубом, которому принадлежит руководство работой по составлению и печатанию „Справочника“, при техническом содействии Г. И. Хоранова.

Составлением таблиц руководили следующие т. т.: население—С. К. Спасская и М. Н. Киркевич; народное образование—В. А. Попов при содействии С. К. Зерновой и С. А. Колыниной; здравоохранение—Л. А. Брушлинская и д-р Кельх; социальное обеспечение—М. П. Герасимова; моральная статистика—М. Б. Розен; труд—Ф. Д. Маркузон при содействии М. С. Вовси, М. С. Гохмана, А. В. Залевской, Б. А. Клепикова, Е. И. Любинской и А. Ф. Пронина; питание населения—А. А. Денисов и А. В. Залевская; жилищное хозяйство - И. Н. Кокшайский при содействии А. Ф. Садовникова и И. П. Тейтельбаум; коммунальное хозяйство—К. В. Павлов, промышленность—В. А. Губин при содействии Е. С. Ермолаевой, И. С. Любедкина, С. В. Мурашкинцева и Н. К. Силина; сельское хозяйство и раздел группировка и классовая структура крестьянских хозяйств—С. В. Шольц при содействии М. М. Арефсон, П. А. Богдаевского, А. А. Денисова, А. П. Долгушина, и О. Д. Шпак; по остальным разделам—И. В. Бибанов при содействии по транспорту и связи—Г. Г. Гаевского и С. Н. Протопопова; по товарообороту—М. Н. Говоровой и Н. И. Павловой; по ценам—Н. И. Ануфриевой и М. Г. Маленева; по финансам и кредиту—А. А. Гурьева, З. Д. Тирской и В. С. Юшковой и по кооперации—С. С. Городецкого.

Общее направление всей работы и наблюдение за ней принадлежало нижеподписавшемуся.

Заведующий Московским Статистическим Отделом Г. П. Гоберман.

15 февраля 1929 г.

№№ таблиц	Содержание таблиц	Стр.
57	Кино-театры Москвы и губ. (по данным текущего обследования на 15/XII—27 г.).	79
58	Библиотеки (по данным текущего обследования на 15/XII—1927 г.).	80—81
—	Пояснения к таблицам.	82—83
59—65	З д р а в о о х р а н е н и е.	85—92
59	Стационарные и полустационарные учреждения Мосздравотдела в Москве.	86—87
60	Учреждения Мосздравотдела для приходящих больных в Москве.	86—87
61	Диспансеризация в Москве.	86
62	Число выделенных для социально-клинических мероприятий в Москве.	87
63	Сеть участковых лечебниц в Московской губернии.	88—89
64	Заразные заболевания в Москве и Московской губернии.	90
65	„ в Московской губернии по уездам.	91
—	Пояснения к таблицам.	92
66—72	С о ц и а л ь н о е о б е с п е ч е н и е	93—97
66	Контингенты органов социального обеспечения.	94
67	Состав пенсионеров Собеса по категориям, группам инвалидности и по числу нетрудоспособных членов семьи за 26/27 и 27/28 г.г.	94
68	Движение пенсионеров Собеса (без лиц получающих персональную пенсию).	95
69	Причины прекращения выдачи пенсий контингентам Собеса и отказ в назначении пенсии (в относительных числах).	95
70	Сеть учреждений МОСО на 1/X—1926, 1927 и 1928 г.г.	95
71	Движение числа обеспечиваемых в инвалидных домах МОСО.	95
72	Работа Московской Междуведомственной комиссии по борьбе с нищенством и взрослой безпризорностью за 1926/27 и 1927/28 г.г.	96
—	Пояснения к таблицам.	97
73—85	М о р а л ь н а я с т а т и с т и к а	99—126
73	Количество правонарушений за 1926—1928 г.г. по полугодиям.	100—103
74	„ „ за 1925—1927 г.г.	104—107
75	Социальное положение осужденных.	108—111
76	Социальное положение осужденных в 1927 г.—на 10.000 населения, по группа правонарушений.	112—113
77	Меры социальной защиты. Абсолютные числа.	114—115
78	„ „ В %% к итогу по каждой группе правонарушений.	116—117
79	Несовершеннолетние правонарушители за 1927 г. Семейное положение.	118
80	Несовершеннолетние правонарушители за 1927 г. Воспитание.	119
81	„ „ „ Социальное положение и группы правонарушений.	120—121
82	Несовершеннолетние правонарушители. Примененные меры воздействия.	122—123
83	Самоубийства в 1924—27 г.г.	124
84	„ за 1927 г. по социальным группам.	125
85	„ „ по возрастным группам.	125
—	Пояснения к таблицам.	126
86—140	Т р у д	127—201
86	Численность членов профессиональных союзов в 1924—1928 г.г.	128—129
87	„ „ на 1/X—1924—28 г.г.	130—131
88	Возрастно-половой состав членов профессиональных союзов на 1/X 1924—1928 г.г. (в %% к общему числу членов союзов).	132—133
89	Возрастно-половой состав работающих членов профессиональных союзов на 1/X—1924—1928 г.г. (в %% к общ. числу работающих членов союзов).	134—135

90	Численность персонала, занятого в ценовой промышленности по Москве.	136
91	Численность персонала, занятого в ценовой промышленности по уездам Московской губ.	137
92	Численность персонала, занятого в ценовой промышленности Московской губернии.	138
93	Средне-годовое число рабочих (без младшего обслуживающего персонала), занятых в ценовой промышл.	139
94	Численность рабочих, занятых в ценовой фабр.-заводской промышленности по Москве.	140
95	Тоже, в % к соответствующей дате предыдущего года.	141
96	Численность рабочих, занятых в ценовой промышленности по уездам Московской губ.	142
97	Динамика численности рабочих, занятых в ценовой фабрично-заводской промышленности по уездам Московской губ.	143
98	Численность рабочих, занятых в ценовой фабр.-заводской промышленности Московской губ.	144—145
99	Возрастно-половой состав персонала, занятого в ценовой промышленности (включая служащих и младш. обслуживающий персонал).	144—145
100	Оборот рабочей силы в ценовой промышленности. Прибыль и убыль общей численности рабочих за год в %% к наличному составу рабочих на начало хоз. года.	146—147
101	Рынок труда в Москве.	148
102	Половой и профессиональный состав безработных по Москве.	149
103	Рынок труда в Москве по группам профессий (абсолютные данные в тыс.)	150—151
104	Тоже, относит. данные (в %% к соотв. периоду предш. года).	152—153
105	Состав безработных, вновь зарегистрированы за 1925/26—1927/28 г.г.	154—155
106	" " по Москве по профессион. группам (в %% к общему итогу)	156
107	% женщин среди безработных членов профес. союзов за период 1924—1928 г.г. (на 1/X кажд. года).	156
108	Трудовая и денежная помощь безработным, состоящим на учете Московской биржи труда.	157
109	Распределение рабочего года рабочих, занятых в ценовых фабр.-завод. предприятиях. На одного рабочего приходится дней в среднем за год.	158—159
110	Выходы рабочих на работу (включая простой) и прогулы по неуважительным причинам—в %% к общему числу календарных рабочих дней.	158—161
111	Зарботная плата рабочих ценовой промышленности.	162—163
112	Динамика заработной платы рабочих ценовой промышл. (в %% к соответ. периоду предш. года).	162—163
113	Зарботная плата рабочих ценовой промышленности по отраслям.	164—165
114	" " " по полу и профессиям в марте 1926, 1927 и 1928 г.г. по Москве.	166—169
115	Распределение фабр.-заводск. рабочих Москвы по размеру месячной заработной платы за март месяц.	170—171
116	Зарботная плата служащих и младшего обслуживающего персонала ценовой промышленности.	172—173
117	Изменение реального уровня месячной заработной платы рабочих ценовой промышленности.	174
118	Средняя дневная зараб. плата строительных рабочих.	175
119	Зарботная плата работников местного транспорта в Москве.	175
120	Численность и состав наемных рабочих в крестьянских хоз. и сельских общ. на середину августа 1926, 1927 и 1928 г.г.	176—177
121	Зарботная плата с/х рабочих, нанятых крестьянскими хозяйствами и сельскими обществами в 1926/27 г.г.	178

№№ таблиц	Содержание таблиц	Стр.
122	Заработная плата работников совхозов за август м-ц 1926, 1927 и 1928 г.г.	178
123	Заработная плата работников лесничеств за январь—июнь 1928 г.	178
124	Численность сотрудников государственных учреждений и государственных торговых предприятий Москвы	179
125	Заработная плата служащих в государственных учреждениях и государственных торговых предприятиях	180
126	Стоимость бюджетного набора в 40 товаров по уездам Московской губ.	181
127	Динамика стоимости бюджетного набора в 40 товаров по уездам Московской губ.	181
128	Стоимость бюджетного набора по Москве по взвешенным ценам всех видов торговли	182—183
129	Динамика стоимости бюджетного набора в 40 товаров по Москве по взвешенным ценам всех видов торговли (в % к предыдущему месяцу)	182—183
130	Тоже, в % к соответств. периоду предыдущ. года	182—183
131	Стоимость продуктов питания и предметов первой необходимости в Москве по ценам кооперативной и частной торговли.	184—185
132	Бюджеты семейных рабочих Москвы по группам хозяйств (по величине расхода на 1 взрослого едока в месяц в бюджетных наборах) по данным текущ. обследования А Доход.	186—187
133	Тоже, Б Расход.	188—191
134	Удельный вес частной торговли в бюджете рабочих Москвы.	192
135	Численность застрахованных	193
136	Число оплаченных дней по временной нетрудоспособности на 100 застрахованных и средний размер дневного пособия по временной нетрудоспособности	194—195
137	Численность пенсионеров труда	196
138	Средний размер месячной пенсии инвалидов труда и семей умерших трудящихся.	196
139	Главнейшие показатели промышленного травматизма за 1926/27 г.	197
140	Финансы страховых касс Московской губ.	198
—	Пояснения к таблицам	199—201
141—148	Питание населения	203—223
141	Потребление продуктов питания в семьях рабочих Москвы по данным текущего обследования. Количество потребленных продуктов на 1 взрослого едока в сутки	204—207
142	Химический состав и калорийность потребленных продуктов питания в семьях рабочих Москвы по группам хозяйств (по величине расхода на 1 взрослого едока в месяц в бюджет. наборах) по данным текущего обследования	208
143	Питание рабочих и служащих Москвы в 1925—1927 г.г.	209—211
144	Питание сельского населения Московской губ. в 1925—1927 г.г.	212—217
145	Динамика показателей питания населения Москвы и Московск. губернии	218—219
146	Химический состав потребленных продуктов (в % к общему итогу по каждому элементу)	220—221
147	Средняя калорийность одной весовой единицы (грамма) потребленных продуктов.	222
148	Питание населения Москвы и Московской губ. в 1925—1927 г.г. Общие сведения об обследованных хозяйствах	222
—	Пояснения к таблицам	223
149—179	Жилищное хозяйство	225—284
149	Территория и население Москвы по зонам (по переписи 17/XII—1926 г.)	226
150	Сравнительные данные по Москве о владениях, жилых помещениях и населении по переписям 1923, 1924 и 1926 г.г.	226

№№
таблиц

С о д е р ж а н и е т а б л и ц

Стр.

151	Средняя квартирная плата (в коп.) за 1 кв. м. жилой площади в Москве (по переп. 17/XII—1926 г.)	226
152	Распределение населения и жилых комнат по размерам населенности комнат (по переп. 17/XII—1926 г.)	227
153	Жилищное строительство (число строений и построенная жилая площадь)	228—229
154	Жилищное строительство за 1923—1926 г.г. Абсолютные величины	230—231
155	Жилищное строительство за 1923—1926 г.г. Относит. величины	232
156	Жилищный фонд Москвы и Московской губ. (по данным переписи 1926 г.)	233
157	Площадь нового жилищного строительства за 1923—1926 г.г. в % к жилищному фонду 1926 г.	233
158	Жилищное строительство за 1927 г. А. Государственные учреждения и предприятия	234—235
159	Жилищное строительство за 1927 г. Б. Кооперативные и проч. общественные организации	236—237
160	Жилищное строительство за 1927 г. В. Частные лица	238—239
161	Строительство зданий общественного назначения за 1927 г. Обобщественный сектор	240—243
162	Статистика разрешений строительства в городах и поселках городского типа. Жилое и нежилое строительство обобщественного и частного секторов	244
163	Статистика разрешений строительства в городах и поселках городского типа. Обобщественный сектор	245—247
164	Статистика разрешений строительства в городах и поселках городского типа. Частный сектор	248—250
165	Экономическое описание домовладений за 1925/26 и 1926/27 г.г. по выборочному обследованию Общие сведения	251
166	Экономическое описание домовладений за 1925/26 и 1926/27 г.г. по выборочному обследованию А. Доходы домовладений	252—253
167	Экономическое описание домовладений за 1925/26 и 1926/27 г.г. по выборочному обследованию Б. Расходы домовладений	254—257
168	Бюджет домовладений обобщественного сектора Москвы за 1926/27 г. Поступления и расходы (в тыс. руб.)	258—259
169	Бюджет домовладений обобщественного сектора Москвы за 1926/27 г. Поступления и расходы в % к итогам денежных поступлений и расходов	260—261
170	Бюджет домовладений обобщественного сектора Москвы за 1926/27 г. Поступления и расходы по расчету на 1 кв. метр жилой площади (в руб.)	262—263
171	Бюджет домовладений частновладельческого сектора Москвы за 1926/27 г. Поступления и расходы (в тыс. руб.)	264—265
172	Бюджет домовладений частновладельческого сектора Москвы за 1926/27 г. Поступления и расходы в % к итогам денежных поступлений и расходов	266—267
173	Бюджет домовладений частновладельческого сектора Москвы за 1926/27 г. Поступления и расходы по расчету на 1 кв. метр жилой площади (в руб.)	268—269
174	Бюджет домовладений обобщественного сектора Москвы за 1926/27 г. Денежные поступления и расходы жилищных товариществ по группам благоустройства по всей Москве	270—271
175	Бюджет домовладений частновладельческого сектора Москвы за 1926/27 г. Денежные поступления и расходы домовладений по группам благоустройства (в тыс. руб.)	272—273
176	Бюджет домовладений частновладельческого сектора Москвы за 1926/27 г. Денежные поступления и расходы домовладений по группам благоустройства. Относительные данные	274—27

№№ таблиц	Содержание таблиц	Стр.
177	Бюджет домовладений обобщественного сектора Москвы за 1926/27 г. По группам доходности домовладения на 1 кв. метр жилплощади.	276—277
178	Бюджет домовладений частновладельческого сектора Москвы за 1926/27 г. По группам доходности домовладений на 1 кв. метр жилплощади.	278—279
179	Тоже, относительные данные.	280—281
—	Пояснения к таблицам.	282—284
180—205	Коммунальное хозяйство	285
180	Доходы и расходы по Московскому Коммунальному Хозяйству в тыс. руб.	286
181	Капиталовложения по Московскому Коммунальному Хозяйству.	287
182	Трамвай.	288
183	Автобусы (городское движение).	289
184	Таксомоторы.	289—290
185	Грузовой авто-гуже-транспорт.	290
186	Состояние авто-мото-гуже-вело-транспорта Москвы (на 1/IV—кажд. года).	291
187	Несчастные случаи с людьми от общественного транспорта.	291
188	Водопровод.	292
189	Канализация.	292—293
190	Газовый завод.	293
191	Бойни.	294
192	Центральный оптовый мясной рынок.	294
193	Бани Москвы.	295
194	Замощение.	295
195	Наружное освещение.	295
196	Зеленые насаждения.	296
197	Зеленые насаждения Москвы по зонам на 1/X—28 г.	296
198	Крематорий.	296
199	Сведения о горимости в Московской губ. за 1924—1928 г.г.	297
200	Распределение пожаров по причинам возникновения.	297
201	„ „ в Москве по зонам.	298
202	„ „ „ по №№.	298
203	„ „ „ по местам возникновения.	298
204	Коэффициенты горимости по Москве.	298
205	„ „ по Московской губ. (без Москвы).	298
—	Пояснения к таблицам.	299
206—246	Промышленность	301
206	Основные показатели динамики Московской цензовой промышленности за 1923/24—1927/28 г.г.	302
207	Объем и структура Московской промышленности (цензовой и нецензовой) за 1926/27 г.	302
208	Производственный состав Московской цензовой промышленности за 1923/24—27/28 г.г. (включая Москву).	304—307
209	Социальный состав Московской цензовой промышленности за 1923/24—1927/28 г.г. (включая Москву).	308—309
210	Структура валовой продукции Московской цензовой промышленности за 1926/27 г.	310—311
211	Стоимость основного имущества и капитальные вложения в Московскую цензовую промышленность за 1926/27 г.	310—311
212	Работа электро-станций общего пользования Московской губ. за 1926/27 и 1927/28 г.г. и распределение полезно-отпущенной электроэнергии по потребителям.	312—313
213	Силовой аппарат Московской цензовой промышленности за 1926/27 г.	312—313
214	Производственный состав цензовой промышленности Москвы за 1923/24—1927/28 г.г.	314—317
215	Социальный состав цензовой промышленности Москвы за 1923/24—1927/28 г.г.	318—319

№№ таблиц	Содержание таблиц	Стр.
216	Государственная промышленность Московской губ. по формам подчинения за 1927/28 г.	320—321
217	Выработка на 1 проработанный человеко-день в Московской ценовой пром-сти за 1923/24—1927/28 г.г.	320
218	Распределение ценовой промышленности Москвы по районам.	320—321
219	Распределение московской ценовой пром. (без Москвы) по уездам	321
220	Стоимость валовой продукции в милл. черв. руб. по уездам Московской губ. и отраслям промышленности за 1926/27 и 1927/28 г. г.	322
221	Выработка главных изделий и потребление основных видов сырья в московской ценовой промышленности.	323
222	Основные показатели работы трестированной промышленности МСНХ	324—325
223	Поквартальная динамика основных показателей работы промышленности МСНХ за 1926/27 и 1927/28 г.г.	326—329
224	Использование рабочего времени по промышленности МСНХ	330—331
225	Динамика основных капиталов (с учетом износа) трестированной промышленности МСНХ за 1923/24—1927/28 г.г.	332—335
226	Капитальные вложения по трестированной пром-сти МСНХ за 1924/25—1927/28 г.г. Абсолютные величины.	336—337
227	Тоже, относительные показатели	338—339
228	Динамика себестоимости отдельных изделий трестированной промышленности МСНХ.	338—339
229	Технико-экономические показатели по прядильному производству трестированной промышленности МСНХ за 1926/27 и 1927/28 г.г. (по кварталам)	340—341
230	Технико-экономические показатели по ткацкому производству трестированной промышленности МСНХ за 1926/27 и 1927/28 г.г. (по кварталам)	342—343
231	Основные показатели состояния и работы мелкой (нецензовой) промышленности (по данным обследования 1927 г.).	344
232	Социальный состав мелкой (нецензовой) промышленности. А. Связь с сельским хозяйством	345
233	Тоже. Б. Число производственности единиц и распределение их по числу занятых лиц	346—349
234	Тоже. В. Состав рабочей силы	350—351
235	Общий объем мелкой (нецензовой) промышленности I. Москва	352—353
236	Общий объем мелкой (нецензовой) промышленности II. Города и поселки гор. типа	354—355
237	Общий объем мелкой (нецензовой) промышленности. III. Сельские местности	356—357
238	Общий объем мелкой (нецензовой) промышленности. IV. Всего по губернии	358—359
239	Структура валового оборота мелкой (нецензовой) промышленности. I. Москва	360—361
240	Структура валового оборота мелкой (нецензовой) промышленности. II. Города и поселки гор. типа	362—363
241	Структура валового оборота мелкой (нецензовой) промышленности. III. Сельские местности	364—365
242	Структура валового оборота мелкой (нецензовой) промышленности IV. Всего по губернии	366—367
243	Структура условно-чистой продукции мелкой (нецензовой) промышленности I Москва	368—369
244	Структура условно-чистой продукции мелкой (нецензовой) промышленности. II Города и поселки городск. типа	370—371
245	Структура условно-чистой продукции мелкой (нецензовой) промышленности. III Сельские местности	372—373
246	Структура условно-чистой продукции мелкой (нецензовой) промышленности. IV. Всего по губернии	374—305
—	Пояснения к таблицам	376—378

№№ таблиц	Содержание таблиц	Стр.
	Сельское хозяйство	
427—266	Форма пользования пашней в крестьянских хозяйствах Московской губернии в 1928 г.	381—414
247	Переход на отруба и хутора в 1928 г. по данным поселени. бланка	382—383
248	Способы обработки пашни в крестьянских хозяйствах, применяемые в уездах Московской губ. в 1928 г.	383
249	Системы полеводства по уездам Московской губ. в 1928 г.	382—383
250	Распределение земли по угодьям в % к общему итогу (по данным на 1/X 1928 г., согласованным с п/о землеустройства МОЗО)	384—385
251	Пахотный инвентарь в крестьянских хозяйствах по уездам Московской губ. в 1924—1928 г.г.	386
252	Сельско-хозяйственные машины по уездам Московск. губ. в 1928 г.	387—388
253	Количество скота (тыс. голов) и домашней птицы (тыс. штук) в крестьянских хозяйствах по уездам Московской губ. за 1924—1928 г.г.	389—391
254	Распределение посевной площади по культурам в крестьянских хозяйствах по уездам Московской губ. в 1924—28 г.г. (полевая и усадебная площадь)	392—395
255	Сбор главнейших культур и трав за 1924—28 г.г. по уездам и губернии в среднем с 1 га в центнерах (по данным осеннего опроса)	396—399
256	Применение электро-энергии в крестьянских хозяйствах по уездам Московской губ. в 1928 г.	400—401
257	Электрические станции, обслуживающие крестьянские селения в уездах Московск. губ. в 1928 г.	402
258	Общественные запашки по уездам Московской губернии в 1928 г.	402
259	Колхозы—Основные сведения (по предварительным данным обследования 1928 г.)	403
260	Колхозы—Скотовладение	404—405
261	Колхозы—Посевная площадь	404—407
262	Колхозы—Распределение колхозов по площади коллективного посева (полевого и усадебного) по группам в % к уездному итогу	408—409
263	Совхозы Московской губернии.—Основные сведения (по предварительным данным сплошного обследования 1928 г.)	410
264	Совхозы—Землепользование в 1928 г. (в гектарах)	411
265	Совхозы—Посевная площадь, скотовладение и птицеводство	412
266	Основные итоги по губернии за 1926, 1927 и 1928 г.г.	413
—	Пояснения к таблицам	414
267—305	Группировка и классовая структура крестьянских хозяйств	415—451
267	Обеспеченность крестьянских хозяйств рабочими лошадьми и коровами (в %) по уездам Московской губ. (по данным весенних опросов)	416—417
268	Средняя обеспеченность посевом и группировка крестьянских хозяйств по посевной площади по уездам Московской губ. в % за 1924—1928 г.г.	418—419
269	Группировка хозяйств по размерам средств производства 1928 г.	420—422
270	Интенсивность социально-органических изменений по посевным группам 1925—1927 г.г.	423
271	Изменение экономической мощности крестьянских хозяйств после раздела в 1926—1927 г.г.	423
272	Изменение распределения по посевным группам крестьянских хозяйств, разделившихся в 1926/27 г. в Московской губ.	424
273	Процесс перегруппировки крестьянских хозяйств по посевным группам (в %). Распределение хозяйств каждой посевной группы данного года по посевн. группам в предшеств. году.	424

№№ таблиц	Содержание таблиц	Стр.
274—305	Материалы о классовой структуре крестьянских хозяйств (разработка динамических обследований за 1927 и 1928 г.г.)	425—447
274	Распределение крестьянских хозяйств по основным группам классификационной схемы за 1927 и 1928 г.г.	425
275	Распределение обследованных хозяйств по классификационным группам (в процентах)	426
276	Распределение хозяйств по основным классификацион. группам в %%. Группировка пролетарских и мелкокапиталистических хозяйств по основным классификационным группам.— %% пролетарских хозяйств из состава каждой основной группы	427
277	Количество промысловых хозяйств с различными видами занятий (в % к общему количеству хозяйств каждого гнезда в 1927 г.)	428
278	Распределение обследованных хозяйств по классовым группам в %%	428
279	Распределение хозяйств по классовым группам (распространенные итоги)	428
280	Процес перегруппировки классовых групп. (Распределение хозяйств каждой группы 1927 г. по группам 1928 г. в %%)	429
281	Процес образования групп. (Распределение хозяйств каждой группы 1928 г. по группам 1927 г. в %%)	430
282	Распределение крестьянск. хозяйств по основн. классовым группам	431
283	Распределен. основных элементов по классовым группам (в % к общему итогу)	432
284	Изменения за 1928 г. главных элементов по классовым группам (в %%, принимая 1927 г. за 100)	433
285	Средний размер семьи	433
286	% хозяйств без жилых построек	433
287	% хозяйств без хозяйственных построек	433
288	Обеспеченность коровами и % хозяйств без всякого скота	434
289	" рабочим скотом	435
290	" плугами	435
291	" сельско-хозяйственными мешинами	436
292	" посевной площадью	437
293	% хозяйств с торгово-промышленными заведениями	437
294	Обеспеченность основными средствами производства и их состав	438
295	Состав средств производства	439
296	Отпуск рабочей силы для работы вне своего сельского хозяйства (%% отпускающих хозяйств)	440
297	Группировка хозяйств (в % к итогу по каждой группе) по сумме заработка, внесенного в хозяйство, и средний денежный расход на хозяйство	441
298	Наем рабочей силы (без средств производства)	442—443
299	Наем и сдача средств производства	444
300	Сдача и аренда пашни	445
301	Частный кредит	445
302	Участие крестьянских хозяйств в кооперации	446
303	Участие крестьянских хозяйств в партийных организациях (% хозяйств с членами и кандидатами ВКП (б) и ВЛКСМ)	446
304	Распределение хозяйств с кандидат. и членами ВКП (б) и ВЛКСМ по классовым группам (в %%)	447
305	Распределение чл. и канд. ВКП (б) хозяйств товаропроизводителей выше средн. и мелко-капиталистических по занятиям за 1928 г.	447
—	Пояснения к таблицам	448—451
306—312	Транспорт и связь	453—454
306	Грузооборот Москвы по данным конъюнктурной товаро-транспортной статистики	454—455
307	Железнодорожный грузооборот Москвы по социальному составу грузохозов за 1926/27 г. и 1-е полугодие 1927/28 г.	456—459

№№ таблиц	Содержание таблиц	Стр.
308	Железнодорожный грузооборот Москвы и Московской губ. за 1927/28 г. по данным НКПС (в декатоннах)	460
309	Грузооборот пристани Москва за навигации 1927 и 1928 г.г. по данным конъюнктурной тов.-трансп. статистики	461
310	Сеть предприятий связи по Москве и Московской губ. на 1-е октября 1926, 1927 и 1928 г.г. по данным НКП и Т	462
311	Тоже, за 1926/27 г.	463
312	Почт.-телегр.-телеф. и радио-обмен по Москве и Московской губ. за 1927/28 г. (по данным НКП и Т)	464
313—325	Товарооборот и цены	465—496
313	Обороты оптового рынка за 1927/28 и 1926/27 г.г. по Москве по группам товаров в млн. руб. (по данным Московской товарной биржи)	466—467
314	Торговая сеть (число заведений) и обслуживающий ее персонал по Москве за 1925/26 и 1926/27 г.г.	468—469
315	Тоже, по Московской губ. (города и села без Москвы)	470—471
316	Тоже, по Московской губ. (включая Москву)	472—473
317	Обороты торговой сети в 1925/26 и 1926/27 г.г. (в тыс. руб.)	474—475
318	Распределение торговых заведений и их оборотов по роду товаров (в тыс. руб.) в 1925/26 г.	476—479
319	Тоже, в 1926/27 г.	480—483
320	Сеть и обороты торговых заведений (относительные величины)	484—485
321	Московский индекс оптовых цен ЦСУ СССР (бывш. Госплана)	486—487
322	розничных цен конъюнктурного Института ЦСУ СССР—общеторговый	488—489
323	Московский индекс розничных цен конъюнктурного Института ЦСУ СССР—обобщественной торговли	490—491
324	Московский индекс розничных цен конъюнктурного Института ЦСУ СССР—частной торговли	492—493
325	Цены на продукты питания и предметы широкого потребления по Москве (в копейках)	494—495
—	Пояснения к таблицам	496
	Финансы и кредит.	497—530
326	Доходы по местным бюджетам Московской губ. за 1924/25—1927/28 г.г. (в тыс. руб.)	498—499
327	Доходы по местным бюджетам Московской губ. за 1924/25—1927/28 г.г. в % к предшеств. году	500—501
328	Удельный вес доходов по местным бюджетам Московской губ. за 1924/25—1927/28 г.г. в % к общему итогу	500—501
329	Расходы по местным бюджетам Московской губ. за 1924/25—1927/28 г.г. (в тысячах рубл.)	502—503
330	Расходы по местным бюджетам Московской губ. в 1924/25—1927/28 г.г. в % к предшеств. году	504—505
331	Удельный вес расходов по местным бюджетам Моск. губ. за 1924/25—1927/28 г.г. в % к общему итогу	504—505
332	Доходы по коммунальным предприятиям Московской губ. за 1924/25—1927/28 г.г. (по данным финанс. отдела Моссовета)	506—507
333	Расходы по коммунальным предприятиям Московской губ. за 1924/25—1927/28 г.г. (по данным финанс. отд. Моссовета)	506—507
334	Доходы по коммунальным предприятиям Московской губ. за 1924/25—1927/28 г.г. Исполнение в % к назначению	506
335	Расходы по коммунальным предприятиям Московской губ. за 1924/25—1927/28 г.г. Исполнение в % к назначению	507
336	Доходы по коммунальным имуществам Московской губ. за 1924/25—1927/28 г.г.	508—509
337	Расходы по коммунальным имуществам Московской губ. за 1924/25—1927/28 г.г.	508—509
338	Доходы по коммунальным имуществам Моск. губ. за 1924/25—1927/28 г.г. Исполнение в % к назначению	508

№№ таблиц	Содержание таблиц	Стр.
339	Расходы по коммунальным имуществ. Московской губ. за 1924/25—1927/28 г.г. Исполнение к назначению	509
340	Поступление доходов единого государственного бюджета по Московской губ. за 1924/25—1927/28 г.г. в тыс. руб. (по данным об исполнении государственн. бюджета)	510—511
341	Поступление доходов единого государствен. бюджета по Московской губ. за 1924/25—1927/28 г.г. (по данным об исполнении госуларств. бюджетов). Удельный вес доходов	512
342	Число кредитных учреждений и их оперативных единиц в Москве и Московской губ.	513
343	Состояние счетов баланса местных кредитных учреждений и филиалов местного значения прочих кредитных учреждений, Москвы и Московской губ. на 1/X 1926, 1927 и 1928 г.г. Актив	514
344	Состояние счетов баланса местных кредитных учреждений и филиалов местного значения прочих кредитных учрежд., Москвы и Московской губ. на 1/X—1926, 1927 и 1928 г.г. (в млн. рублей). Пассив	515
345	Вклады и тек. счета и учетно-ссудные операции местных кредитных учреждений и филиалов местного значения проч. кредитн. учрежд. Москвы и Московской губ. По отраслям народного хозяйства. По Москве	516—517
346	Тоже, всего по губернии, вместе с Москвой	518—519
347	Основные показатели деятельности кредитных учреждений, расположенных на территории Москвы и Московск. губ. на 1/X 1928 г. (в млн. руб.)	520
348	Тоже, на 1/X 1927 г. (в млн. руб.)	521
349	Тоже, на 1/X 1928 г. (в млн. руб.)	522
350	Общие сведения по видам и категориям страхования строений за 1925/26 и 1926/27 г.г.	523
351	Общие сведения по видам, категориям и предметам страхования за 1925/26 и 1926/27 опер. г.г. (на территории Москвы и Московской губ. по данным Мосгубстраха)	524—525
352	Страхование лошадей и рогатого скота по Москве и Московской губ. за 1925/26 и 1926/27 г.г. (по данным Московск. конторы Госстраха)	526
353	Страхование посевов по Московской губ: за 1925/26 и 1926/27 г.г.	527
354	Количество и суммы выданных ссуд Московским коммунальным ломбардом за 1926/27 и 1927/28 г.г.	528—529
355	Сберегательные кассы Москвы и Московской губ.	530
—	Пояснения к таблицам	531—545
356—375	К о о п е р а ц и я	
356	Число кооперативов I степ. по Московской губернии.	536
357	Группировка кооперативов I степ. на 1/X—1927 г. по числу членов в них	536
358	Союзы Кооперативов Московск. губ. и состав их	537
359	Торговые обороты первичных кооперативов—членов коопсоюзов Московск. губ. (в тыс. руб.)	537
360	Торговые обороты союзов кооперат. Московской губернии.	537
361	Торговые обороты кооперативов I степ. за 1926/27 г.	538—539
362	Сводные балансы первичных кооперативов-членов коопсоюзов Московской губ. на 1 октября 1926 и 1927 г.г.	538—539
363	Тоже—1927 г. в % к 1926 г. (По состоянию балансов на 1 октября соответств. года)	540—541
364	Балансы союзов кооперативов Москов. губ. на 1/X—1926 и 1927 г.г.	
365	Тоже—1927 г. в % к 1926 г. (по состоянию балансов на 1 октября соответствующ. года).	540—541
366	Главнейшие показатели финансового положения кооператив. I степ. на 1/X—1927 г. (в рублях).	542
367	Сеть крестьянск. комитетов общ. взаимопомощи	543

№№ таблиц	Содержание таблиц	Стр.
368	Число хозяйств, объединяемых крест. ком. общ. взаимопомощи .	543
369	Семенные запасы крест. комитетов общ. взаимопомощи	544
370	Число с.-х. машин и оруд. крест. ком. общ. взаимопомощи . . .	543
371	Число предприятий (арендов. и собств.) крест. ком. общ. взаимоп.	543
372	Денежн. и натур. помощь населению (в руб.) крест. ком. общ. взаимопом.	543
373	Финансовое состояние крест. ком. общ. взаимопомощи	543
374	Средства и имущ. крест. ком. общ. взаимопомощи.	543
375	Чистая прибыль предприятий крест. ком. общ. взаимопомощи. .	543
—	Пояснения к таблицам.	544—545
376—378	П р и л о ж е н и е	547—567
376	Население городов уездных, безуездных, поселений городского типа и волостей Московской губернии по переписи 1926 г. .	548—553
377	Распределение Московской ценовой промышленности по уездам и волостям за 1926/27 год (по данным бл. „Б“).	554—555
378	Сведения о населении, скоте и посевах по волостям.	556—567

ЗАМЕЧЕННЫЕ ПОГРЕШНОСТИ И ОПЕЧАТКИ

Страница	Таблица	Строка	Графа	Напечатано	Следует читать
27	22	40	22	53,0	53,6
29	23	1	20	80,0	60,0
32	25	5	14	1356	1362
"	"	12	12	—	939,3
"	"	"	13	202,6	2,026
"	"	27	14	1183	1077
"	"	37	12	—	302,6
33	"	12	"	—	730,7
"	"	26	"	—	1972
37	27	8	13	5,5	5,6
52	—	12 снизу	—	персонал	персонал),
59	38	5	последн. гр.	—	49,4
"	"	6	" "	—	50,6
"	"	8	7 справа	572	532
"	"	11	последн. гр.	—	49,4
"	"	12	" "	—	50,6
82	—	7 снизу	—	остальные	детальные
83	—	21 сверху	—	учащихся 1,3	учащихся 1,1
"	—	22 сверху	—	учащихся 2,4	учащихся 1,3
"	—	6 снизу	—	В таблице 47	В таблице 49
104	74	1	13	=31	31
"	"	11	9	=0,2	0,2
"	"	14	10	2,=8	2,8
"	"	18	12	=9801	9801
105	"	7	24	1,=0	1,0
"	"	15	17	0,=4	0,4
"	"	17	11	0,=3	0,03
"	"	"	24	0,=3	0,3
"	"	"	27	0,=2	0,02
115	77	2	12	2	3
"	"	5	"	1	—
"	"	29	"	15	16
"	"	32	"	1	—
123	82	6	последн.	35	31
"	"	7	"	231	235
118—123 79—82 Как выяснилось после напечатания этих табл. ЦСУ РСФСР, которым проводилась эта разработка централизованным порядком, по невыясненным причинам из общего числа листов о несовершеннолетних правонарушителях по Москве, включено в разработку только не много более половины, а именно: 2078 м. и 123 ж. из общего количества 3596 м. и 226 ж., прошедших через Комонес					
158	109	1 сверху	—	Табл. 110	Табл. 109
161	110	19	16	98,	88,6
"	"	20	"	087,	0,7
164	113	31	4	168,3	108,1
"	"	"	5	108,0	108,3
172	116	3	11	18,29	118,29
174	117	2	18	29,7	99,7
"	"	15	8	104,7	104,4
"	"	16	4	101,1	100,1

Страница	Таблица	Строка	Графа	Напечатано	Следует читать
174	117	17	7	111,1	111,7
"	"	1 снизу	1—22	„За год“—прочеркнуто	следует читать цифры по строке—„в среднем“
187	132	25	17	0,1	1,1
211	143	8 сверху	13	158	155
"	"	16 сверху	"	49	249
213	144	23	16	33,2	3.332
"	"	24	26	3240	3.420
216	"	21	10	2438	2433
236	159	1	4	2055,2	2056,3
"	"	"	6	52055,0	51892,2
"	"	3	4	251,4	252,5
"	"	3	6	5152,5	4989,7
"	"	4	6	4242,7	4079,90
"	"	5	4	53,8	54,9
"	159	6	4	22,2	23,3
"	"	"	6	729,8	567,0
"	"	7	4	1,9	3,0
237	"	1	14	246,7	247,8
"	"	"	16	4683,8	4521,0
"	"	"	17	19,0	18,2
"	"	"	18	124,2	119,9
"	"	3	14	163,6	164,7
"	"	"	16	2891,3	2728,5
"	"	"	17	17,7	16,6
"	"	"	18	108,3	102,2
"	"	4	16	2177,5	2014,7
"	"	"	17	18,5	17,1
"	"	"	18	123,0	113,8
"	"	5	14	45,9	47,0
"	"	"	17	15,6	15,2
"	"	6	14	6,4	7,5
"	"	"	16	310,4	147,6
"	"	"	17	48,5	19,7
"	"	"	18	282,2	134,2
"	"	7	14	1,9	3,0
"	"	"	17	31,6	20,0
244	162	7 снизу	15	1,106	1,1
"	"	6 снизу	"	—	6,2
245	163	2 снизу	4	4,4	4,0
250	164	1 сверху	13	183	18,3
254—255	167	1—6	5, 9, 12, 15, и 18	Сведения о расходе на 1 кв. метр по Москве даны не в тыс. руб., а в рублях	

Стр. 258—281. Табл. 168—179. При пользовании таблицами следует иметь в виду, что по всем категориям домовладений к эксплуатационным расходам отнеслись не только расходы на ремонт, но и расходы на новое строительство. Данные обследования показали, что по домовладениям старого жилищного фонда (жилтов., собственники, арендаторы) расходы на новое строительство незначительны и являются по существу расходами ремонтными, расходы же на новое строительство у жилищно-строительной кооперации и у застройщиков по существу являются расходами по достройке зданий, по исправлению строительных дефектов и т. п.

264	171	3 сверху	4	576,6	57,6
268	173	5 снизу	6	2,0	2,8
"	"	"	12	3,1	4,3
270	174	6 сверху	19	21,2	24,2
"	"	9	"	8,9	8,1
272	175	7	9	77,7	71,7

Страница	Таблица	Строка	Графа	Напечатано	Следует читать
276	177	—	18	Акционер. орган.	Коопер. орган
280	179	5 сверху	25	98,6	88,0
287	181	8	9	19180,7	19580,7
302	206	3 сверху	4	112,6	107,6
"	"	"	5	117,1	112,6
"	"	"	8	120,9	115,6
"	"	"	9	104,0	104,6
"	"	"	10	108,2	112,5
315	214	2	14	1366,7	—
"	"	2 сверху	18	1602,7	—
"	"	16	14	500,7	247,4
325	222	12	8	156,5	158,4
"	"	16	17	3,73	4,73
"	"	22	19	111,5	113,5
"	"	25	8	147,7	147,9
"	"	26	13	—	95,6
327	223	15	22	110,3	111,0
329	"	30	18	2,77	2,75
356	237	15	3	1,4—0	1,420
358	238	26	7	76,483	176,483
"	"	27	7	116,115	16,115
359	"	3 а г о л о в о к		(цензовой) промышл.	(нецензовой) промышл.
364	241	16	6	1,443	443
"	"	17	"	539	1,539
368	243	10	5	37,7	377
382	249	6 сверху	7	87	67
387	252	19 снизу	"	35,3	25,3
389	253	3 сверху	11	0,3	1,3
"	"	4	"	0,6	1,6
393	254	4	21	98,4	91,8
399	255	55	24	3,9	3,2
401	256	9 снизу	14	17,1	7,1
403	259	11	5	2,3	6,3
409	262	18	17	879,8	979,8
"	"	18	19	324,0	322,4
411	264	5 снизу	21	152,1	1521
412	265	17 сверху	6	60	66
413	"	6 снизу	8	7549	6117
"	"	2	"	92,3	113,9
424	272	6 сверху	5	39,0	30,0
425	"	4,8,12,16, 20 и 24	—	Данные посевной площади ошибочно приведены в десятинах, а не в гектарах, как это указано в заголовке	
428	278	20 снизу	10	24,8	25,8
"	279	13	4	1420	1240
431	"	—	—	Данные посевной площади ошибочно приведены в десятинах, а не в гектарах, как это указано в заголовке	
431	282	10 снизу	2	621	62,1
"	"	"	7	200	20,9
"	"	2 снизу	2	22	2,2
"	"	"	4	67,8	6,7
"	"	"	6	9520	952
"	"	"	7	495	49,5
"	"	"	8	2069	207
"	"	"	9	6956	696
"	"	"	10	9956	996

Страница	Таблица	Строка	Графа	Напечатано	Следует читать	
433	285	13	снизу	10	5,6	6,6
"	286	7	"	6	75,0	25,0
439	295	17	сверху	6	2,9	2,0
"	"	18	"	"	3,4	3,9
442	298	4	"	3	0,0	1,0
"	"	5	"	"	1,1	0,1
457	307	21	"	26	19,8	10,8
460	308	12	"	2	4473	4973
461	309	8	снизу	4	343	373
"	"	2	"	8	16001	21001
"	"	"	"	19	151	156
462	310	"	"	3	5,800	51800
464	312	3	"	3	50837	5084
474	317	последняя		16	497935	497835
475	"	"	"	3	79975	76975
489	322	10	свер.	14	1,16	2,16
492	324	6	"	3	0,78	1,78
"	"	11	снизу	6	120,0	100,0
501	328	3	"	15	1,7	1,1
"	"	5	"	"	1,5	1,8
"	"	19	"	8	0,0	0,9
505	331	6	"	18	4,7	7,7
525	351	5	снизу	последняя		37
529	355	23	сверху	предпол.		271,0

Население Москвы, городских поселений и сельских местн. Московской губ.
на 1/1—1923—1929 г.г. (Дополнительная таблица, взамен табл. 7)

Г о д ы	М о с к в а				Городские поселения				Сельские местности			
	Население (в тыс.)	Прирост			Население	Прирост			Население	Прирост		
		Общий	Естественный	Механический		Общий	Естественный	Механический		Общий	Естественный	Механический
1	2	3	4	5	6	7	8	9	10	11	12	13
В т ы с ы а ч а х												
1923	1520,7	107,5	26,2	81,3	472,7	45,4	10,7	34,7	1758,5	20,3	40,8	-20,5
1924	1628,2	115,3	24,9	90,4	518,1	49,7	9,9	39,8	1778,8	23,4	43,4	-20,0
1925	1743,5	144,9	32,8	112,1	567,8	54,7	12,9	41,8	1802,2	34,4	53,5	-19,1
1926	1888,4	143,6	31,6	112,0	622,5	60,0	14,0	46,0	1836,6	30,1	50,6	-20,5
1927	2032,0	122,7	25,2	97,5	682,5	60,3	14,3	46,0	1866,7	24,0	45,3	-21,3
1928	2154,7	130,4	21,8	108,6	742,8	59,7	13,7	46,0	1890,7	20,5	42,9	-22,4
1929	2285,1	—	—	—	802,5	—	—	—	1911,2	—	—	—
Прирост за год в % к численности населения на начало года												
1923	—	7,07	1,72	5,35	—	9,60	2,26	7,34	—	1,15	2,32	-1,17
1924	—	7,08	1,53	5,55	—	9,59	1,91	7,68	—	1,32	2,44	-1,12
1925	—	8,31	1,88	6,43	—	9,63	2,27	7,36	—	1,91	2,97	-1,06
1926	—	7,60	1,67	5,93	—	9,64	2,25	7,39	—	1,64	2,75	-1,12
1927	—	6,04	1,24	4,80	—	8,83	2,09	6,74	—	1,29	2,43	-1,14
1928	—	6,11	1,02	5,09	—	8,04	1,85	6,19	—	1,08	2,27	-1,19

Примечание: В виду недостаточно точного учета адресным бюро механического движения населения, Мосстатотдел произвел 17/XII—28 г. перепись населения восьми отделений милиции Москвы. На основе этой переписи установлены новые цифры населения, несколько отличные от исчисленных ранее. Исчисления численности населения других городов и сельских местностей Московской губ. и Москвы за предыдущие годы также подверглись некоторым уточнениям, которые оказались возможным произвести на основе сейчас законченной углубленной разработки переписи 1926 г.

Данные о естественном приросте населения за 1928 г.—предварительные.

ТЕРРИТОРИЯ И НАСЕЛЕНИЕ

Табл. 1

Территория, административное деление и насе

№№ по порядку	Уезды	Площадь кв. км.	Ч и с л о										
			Городских советов		Населенных							Сельских посе	
			Волостей	Сельсоветов	Городов уездных		Городских по-селков	В т. ч. с количе					
					Городов без уездных	Всего		Менее 10	10—19	20—49	50—99		
1	2	3	4	5	6	7	8	9	10	11	12	13	14
1	Всего по губернии	44.569	72	193	2.854	17	16	76	10.305	1.682	624	877	1.413
2	Москва.....	234	1	—	—	1	—	—	—	—	—	—	—
3	Московская губ. (без Москвы) ...	44.335	71	193	2.854	16	16	76	10.305	1.682	624	877	1.413
	В т. ч. уезды:....												
4	Богородский.....	2.241	7	6	178	1	1	7	409	90	20	34	30
5	Бронницкий.....	2.334	3	19	241	1	1	2	533	104	42	35	40
6	Волоколамский ...	3.299	1	13	259	1	—	1	791	83	49	67	90
7	Воскресенский ...	1.878	2	7	87	1	—	2	456	53	23	40	73
8	Дмитровский.....	1.679	2	7	84	1	—	1	490	68	26	40	96
9	Егорьевский.....	3.626	2	13	126	1	—	2	539	82	31	28	35
10	Звенигородский ..	1.851	2	6	98	1	1	1	436	63	31	41	62
11	Каширский.....	2.098	2	13	157	1	—	2	595	68	45	52	106
12	Клианский.....	3.152	4	15	167	1	—	3	927	299	71	63	116
13	Коломенский.....	2.118	2	16	163	1	1	—	449	85	21	30	49
14	Ленинский.....	2.015	2	8	71	1	—	1	484	69	43	51	58
15	Можайский.....	3.979	3	17	145	1	2	—	1.066	155	51	122	244
16	Московский.....	3.179	23	12	383	—	9	44	840	80	45	66	94
17	Орехово-Зуевский	2.903	8	11	169	1	1	8	400	110	24	32	17
18	Подольский.....	2.416	4	11	235	1	—	—	741	88	36	87	112
19	Сергиевский.....	3.137	2	11	105	1	—	1	593	89	27	52	115
20	Серпуховской....	2.427	2	8	186	1	—	1	556	96	39	37	76

ление Московской губернии (на 1 янв. 1928 г.)

мест:			Население (об. пола) на 1/1—1928 г. (в тысячах)			Плотность населения (жит. на 1 кв. км.)		В среднем на волость		В среднем на сельсовет		№№ по порядку			
лений			Городское	Сельское	Всего	Общая	Сельск. населен.	Кв. км.	Сельск. и поселк. населения в тыс.	Кв. км.	Сельск. и поселк. населения в тыс.				
ством жителей															
100—499	500—999	1000 и более	16	17	18	19	20	21	22	23	24		25	26	27
4.965	599	145	2.872,8	1.913,4	4.786,2	107	43	230,9	11.130	15,6	753	207	1		
—	—	—	2.124,5	—	2.124,5	9,079	—	—	—	—	—	—	—	2	
4.965	599	145	748,3	1.913,4	2.661,7	60	43	229,7	11.130	15,5	753	207	3		
166	49	20	89,7	111,3	201,0	90	50	374,0	22.433	12,6	756	324	4		
211	75	26	26,7	150,2	176,9	76	61	122,9	8.305	9,7	655	295	5		
468	32	2	5,9	143,3	149,2	45	43	253,7	11.120	12,7	558	183	6		
243	21	3	13,0	79,3	92,3	49	42	268,2	12.527	21,5	1.008	191	7		
238	19	3	15,3	76,1	91,4	54	45	239,9	12.133	20,0	1.011	173	8		
275	78	10	39,0	150,4	189,4	52	42	279,0	12.027	28,8	1.241	289	9		
211	26	2	22,3	76,2	98,5	53	41	308,4	12.985	18,9	795	178	10		
318	6	—	13,6	83,8	97,4	47	40	161,3	6.887	13,4	570	150	11		
349	26	3	20,8	110,8	131,6	42	35	210,1	8.153	18,9	732	182	12		
224	26	14	49,3	94,2	143,5	68	45	132,4	5.886	13,0	578	210	13		
253	10	—	9,6	68,0	77,6	39	34	251,9	8.862	28,4	999	146	14		
478	16	—	12,4	131,4	143,8	36	33	234,1	7.729	27,4	906	123	15		
411	102	42	207,9	245,3	453,2	143	77	264,9	29.978	8,3	939	407	16		
151	54	12	109,1	100,9	210,0	72	35	263,9	12.470	17,2	812	336	17		
386	29	3	21,6	119,3	140,9	58	49	219,6	10.843	10,3	508	161	18		
299	8	3	27,5	84,9	112,4	36	27	285,2	8.166	29,9	855	151	19		
284	22	2	64,6	88,0	152,6	63	36	303,3	11.247	13,0	484	162	20		

Табл. 2

Пути сообщения Москов

№№ по порядку	Уезды	Число		Длина путей со										
		Железнодорож. станций и проч. остановочн. пунктов	Пристаней	В т о м										
				Железнодорожных		Водных				Гужевых				И з
				В с е г о	В т. ч. сухоходных	В с е г о	В том числе:		Государств. значен.	В т. ч.:				
							С каменной одеждой	Грунтовых			В с е г о	С каменной одеждой	Грунтовых	
1	2	3	4	5	6	7	8	9	10	11	12	13	14	
1	Богородский.....	13	—	2.282	98	3	—	2.181	133	2.048	40	40	—	
2	Бронницкий.....	18	4	2.645	105	104	104	2.436	135	2.301	54	54	—	
3	Волоколамский....	6	—	3.815	58	64	—	3.693	109	3.584	—	—	—	
4	Воскресенский....	12	—	2.316	83	103	—	2.130	147	1.983	—	—	—	
5	Дмитровский.....	5	—	1.835	38	21	—	1.776	122	1.654	—	—	—	
6	Егорьевский.....	6	—	4.002	60	44	6	3.898	5	3.893	—	—	—	
7	Звенигородский...	25	—	2.622	114	43	—	2.465	168	2.297	43	43	—	
8	Каширский.....	10	—	2.315	79	13	13	2.223	63	2.160	15	15	—	
9	Клинский.....	7	—	3.760	69	209	96	3.482	156	3.326	57	57	—	
10	Коломенский.....	14	2	2.382	78	45	45	2.259	87	2.172	24	24	—	
11	Ленинский.....	7	—	2.627	60	156	67	2.411	7	2.404	—	—	—	
12	Можайский.....	6	—	4.355	59	223	—	4.073	172	3.901	52	35	17	
13	Московский.....	78	2	4.487	341	109	43	4.037	733	3.304	137	137	—	
14	Орехово-Зуевский	14	—	3.897	114	178	123	3.605	89	3.516	54	54	—	
15	Подольский.....	15	—	2.862	81	101	—	2.680	227	2.453	82	82	—	
16	Сергиевский.....	7	—	3.003	48	—	—	2.955	154	2.801	50	50	—	
17	Серпуховской.....	10	—	3.318	52	53	53	3.213	135	3.078	31	31	—	
18	Итого....	253	8	52.523	1.537	1.469	550	49.517	2.642	46.875	639	622	17	
19	Москва.....	56	1	258	203	24	24	31	31	—	21	21	—	
20	Всего....	309	9	52.781	1.740	1.493	574	49.548	2.673	46.875	660	643	17	

ской губернии в 1927/28 году

общения (в км.)											числа гужевых дорог		на 1.000 кв. км. приходится км путей сообщения			на 10.000 населения приходится км путей сообщ.			№№ по порядку
числа гужевых дорог											на 1.000 кв. км. приходится км путей сообщения			на 10.000 населения приходится км путей сообщ.					
Губернского значен.			Уездного значен.			Волостн. и сел. знач.					Железнодорожных	Водных сухоходных	Гужевых с каменной одеждой	Железнодорожных	Водных сухоходных	Гужевых с каменной одеждой			
В с е г о	В т. ч.		В с е г о	В т. ч.		В с е г о	В т. ч. грунтовых		Железнодорожных	Водных сухоходных							Гужевых с каменной одеждой		
	С каменной одеждой	Грунтовых		С каменной одеждой	Грунтовых		С каменной одеждой	Грунтовых											
15	16	17	18	19	20	21	22	23	24	25	26	27	28	29					
73	73	—	136	20	116	1.932	1.932	43,7	—	59,3	5,0	—	6,8	1					
65	65	—	147	16	131	2.170	2.170	45,0	44,6	57,8	6,0	6,0	7,8	2					
135	109	26	498	—	498	8.060	3.060	17,6	—	33,0	3,9	—	7,4	3					
132	132	—	153	15	138	1.845	1.845	44,2	—	78,3	9,2	—	16,2	4					
110	105	5	51	17	34	1.615	1.615	22,6	—	72,6	4,2	—	13,5	5					
183	4	179	185	1	184	3.530	3.530	16,5	1,7	1,4	3,2	0,3	0,3	6					
104	91	13	262	34	228	2.056	2.056	61,6	—	90,8	11,8	—	17,4	7					
128	38	90	203	10	193	1.878	1.878	37,7	6,2	30,0	8,2	1,4	6,6	8					
107	97	10	376	2	374	2.942	2.942	21,9	30,5	49,5	5,3	7,4	12,0	9					
54	54	—	212	9	203	1.969	1.969	36,8	21,2	41,1	5,6	3,2	6,2	10					
64	7	57	196	—	196	2.151	2.151	29,8	33,3	3,5	7,8	8,8	0,9	11					
160	134	26	359	4	355	3.502	3.502	14,8	—	43,2	4,2	—	12,1	12					
411	401	10	499	195	304	2.989	2.989	107,3	13,5	230,6	7,7	1,0	16,7	13					
11	11	—	439	24	415	3.101	3.101	39,3	42,4	30,7	5,6	6,0	4,4	14					
115	115	—	371	30	341	2.112	2.112	33,5	—	94,0	5,8	—	16,4	15					
118	81	37	279	23	256	2.508	2.508	15,3	—	49,1	4,3	—	13,9	16					
97	86	11	675	18	657	2.410	2.410	21,4	21,8	55,6	3,5	3,6	9,1	17					
2.067	1.603	464	5.041	418	4.623	41.770	41.770	34,7	12,4	59,6	5,9	2,1	10,1	18					
10	10	—	—	—	—	—	—	867,5	102,6	132,5	1,0	0,1	0,1	19					
2.077	1.613	464	5.041	418	4.623	41.770	41.770	39,0	12,9	60,0	3,7	1,2	5,7	20					

Табл. 3

Главные результаты переписей Москвы с 1871 по 1926 г.г. и исчисл. 1907 и 1915 г.г.

Годы переписей и исчислений. (Даты переписи по новому стилю)	Число владен. в тыс.		Число жилых помещ. (тыс.)		Общее число жителей (в тыс.)			Число детей моложе 10 лет (в тысячах)	Относитель. числа		Средний годов. прирост
	Общее	В т. ч. застроен.	Общее	В т. ч. занятых.	Мужч.	Женщ.	Итого		Женщ. на 1.000 мужч.	Детей на 1.000 населен.	
1871 г. 24/XII.....	—	—	—	48,5	354,1	247,9	602,0	64,0	700	106	—
1882 " 5/III.....	15,1	14,5	83,1	77,3	432,5	321,0	753,5	84,6	742	112	2,5
1897 " 9/II.....	—	—	—	—	591,9	446,7	1.038,6	129,4	755	125	2,0
1902 " 13/II.....	21,2	20,3	137,2	129,5	661,8	509,9	1.174,7	159,1	767	135	2,5
1907 " 13/III.....	23,6	22,7	164,7	154,9	746,5	599,2	1.345,7	225,4	803	168	2,8
1912 " 19/III.....	25,6	24,6	190,4	185,5	877,7	740,0	1.617,7	256,0	843	158	3,5
1915 " 3/XII.....	26,3	25,3	216,7	213,2	1.048,9	934,8	1.983,7	—	891	—	5,7
1917 " 30/IX.....	29,3	28,1	224,6	217,9	919,7	934,7	1.854,4	264,1	1.016	142	-11,7
1918 " 21/IV.....	29,4	27,8	231,6	224,6	838,7	877,3	1.716,0	245,7	1.046	143	-11,5
1920 " 28/VIII.....	28,1	27,1	189,9	173,7	498,1	529,2	1.027,3	146,6	1.063	143	-12,4
1923 " 15/III.....	28,5	27,2	192,0	191,0	769,3	773,6	1.542,9	217,6	1.006	141	17,4
1926 " 17/XII.....	29,8	29,4	226,1	223,4	989,6	1.036,3	2.025,9	341,4	1.047	169	7,5

Табл. 4 Население Москвы по возрастн. групп. по переписям 1912—1926 г.г. (в тыс.)

Возраст-ные группы	1912 г.		1917 г.		1918 г.		1920 г.		1923 г.		1926 г.	
	Абсол.	На 1.000 насел.	Абсол.	На 1.000 насел.	Абсол.	На 1.000 насел.	Абсол.	На 1.000 насел.	Абсол.	На 1.000 насел.	Абсол.	На 1.000 насел.
0—4.....	139,9	86,5	120,0	64,7	110,6	64,5	62,5	60,8	119,2	77,2	222,4	109,8
5—9.....	116,0	71,7	144,1	77,7	135,1	78,7	84,1	81,9	98,4	63,8	118,9	58,7
10—14.....	128,0	79,1	165,2	89,1	148,8	86,7	91,7	89,3	132,3	85,7	136,6	67,4
15—19.....	187,0	115,6	251,8	135,8	211,0	123,0	106,2	103,3	147,0	95,3	192,6	95,1
20—24.....	214,3	132,5	212,7	114,7	202,9	118,2	121,2	120,9	229,9	149,0	260,4	128,5
25—29.....	203,4	125,7	199,9	107,8	189,9	110,7	118,7	115,6	196,2	127,2	270,3	133,4
30—39.....	289,2	178,8	306,4	165,2	295,1	172,0	176,6	171,9	268,7	174,2	374,0	184,6
40—49.....	174,9	108,1	223,0	120,3	212,0	123,5	180,8	127,3	176,9	114,7	226,9	112,0
50—59.....	95,4	59,0	121,5	65,5	120,5	70,2	82,2	80,0	105,3	68,2	134,3	66,3
60 л. и б.....	65,3	40,3	77,2	41,6	78,3	45,6	46,4	45,2	66,7	43,2	88,1	43,5
неиз. воз.....	4,3	2,7	32,6	17,6	11,8	6,9	3,9	3,8	2,3	1,5	1,4	0,7
Итого.....	1.617,7	1.000	1.854,4	1.000	1.716,0	1.000	1.027,3	1.000	1.542,9	1.000	2.025,9	1.000

Табл. 5 Сравнител. данн. о грамотн. насел. Москвы по переписям с 1871 по 1926 г. (в тыс.)

Табл. 6 Сравн. данн. о насел. Москвы по народност. за 1920, 1923, 1926 г.г.

Годы	Мужчины			Женщины			Итого			Народности	Абсолютные данные (в тыс.)			В % к итогу						
	Всего	В т. ч. грамот.	% грамот.	Всего	В т. ч. грамот.	% грамот.	Всего	В т. ч. грамот.	% грамот.		1920	1923	1926	1920	1923	1926				
А. Население 8 л. и старше											Русск..	871	1346	1772	84,8	87,2	87,5			
1882	398,3	235,1	59,0	286,1	113,0	39,5	684,4	348,1	50,9	Еврей..	28,0	86,2	131	2,8	5,6	6,5				
1897	538,0	393,8	73,2	392,5	186,7	47,6	930,5	580,5	62,4	Татары.	2,3	12,3	17,1	0,2	0,8	0,8				
1902	598,4	457,3	76,4	442,9	233,5	50,5	1041	680,8	65,4	Поляки.	14,6	17,9	17,1	1,4	1,2	0,8				
1920	370,9	331,6	89,4	470,3	225,1	71,3	841,2	666,7	79,3	Украин.	2,3	5,7	16,1	0,2	0,4	0,8				
1926	836,0	798,2	95,5	886,5	715,4	80,7	1722	1514	87,9	Белор..	3,3	3,3	13,1	0,3	0,2	0,7				
Б. Население 5 л. и старше											Латыш.	9,3	9,7	10,2	0,9	0,6	0,5			
1871	337,2	175,4	52,0	231,0	84,6	36,6	568,2	260,0	45,8	Немцы.	6,0	8,0	8,6	0,6	0,5	0,4				
1912	807,7	655,1	81,1	670,1	379,3	56,6	1478	1034	70,4	Армяне.	2,1	4,5	6,4	0,2	0,3	0,3				
1926	876,6	802,4	91,5	926,9	719,6	77,6	1803	1522	84,0	Прочие.	88,5	49,5	34,4	8,6	3,2	1,7				
											Итого.	1027	1543	2026	100	100	100			

Табл. 7

Население Москвы и Московской губ. на 1/1—1923—1928 г.г. (в тыс.)

Г о д ы	Всего по Московской губ. включая Москву	Москва	Всего по губернии (без Москвы)	Уездные города	Безуездные города	Прочие поселки городского типа	Все города и поселки городского типа (без Москвы)	Сельские местности
1923	3.684,7	1.520,7	2.164,0	228,6	93,2	150,9	472,7	1.691,3
1924	3.885,4	1.633,7	2.251,7	218,7	104,5	161,9	518,1	1.733,6
1925	4 077,9	1.733,2	2.344,7	270,5	117,2	180,1	567,8	1.776,9
1926	4 345,7	1.902,0	2.443,7	294,3	131,5	196,7	622,5	1.821,2
1927	4.581,2	2.032,0	2.549,2	320,1	147,5	214,9	682,5	1.866,7
1928	4.786,2	2.124,5	2.661,7	348,2	165,4	234,7	748,3	1.913,4
В % к предыдущему году								
1924 к 1923	105,5	107,4	104,1	108,8	112,1	109,3	109,8	102,5
1925 к 1924	105,0	106,1	104,1	108,8	112,2	109,2	109,6	102,5
1926 к 1925	106,6	109,7	104,2	108,8	112,2	109,2	109,6	102,5
1927 к 1926	105,4	106,8	104,3	108,8	112,2	109,3	109,6	102,5
1928 к 1927	104,5	101,6	104,4	108,8	112,1	109,2	109,6	102,5

Табл. 8.

Естественное движение населения Москвы за 1900—1927 г.г. (в тыс.)

Г о д ы	Среднее население	Ч и с л о						На 1000 жител.					На 100 ро. дивш. умер. дет. до 1 г.	
		Браков	Разводов	Родивш. ¹⁾ (без мертв. врожд.)	Умерших		Естест. прирост	Браков	Разводов	Родивших	Умерших	Естествен. прирост	Всего	Б/грудных дет. воспит. дома
					В т. ч. детей до 1 г. ²⁾	Всего								
1	2	3	4	5	6	7	8	9	10	11	12	13	14	15
1900—1904	1.108,8	6,0	—	37,6	30,2	13,0	7,4	5,4	—	33,9	27,2	6,7	34,6	25,7
1905—1909	1.355,0	8,0	—	47,3	37,1	15,0	10,2	5,9	—	34,9	27,4	7,5	31,8	27,2
1910—1914	1.638,9	9,5	—	54,3	40,9	16,0	13,4	5,8	—	33,2	25,0	8,2	29,4	26,7
1914	1.754,9	9,7	—	54,3	40,7	15,2	13,6	5,5	—	31,0	23,2	7,8	27,9	26,7
1915	1.846,2	7,5	—	49,7	44,3	15,8	5,4	4,1	—	26,9	24,0	2,9	30,3	26,7
1916	1.940,2	7,6	—	44,4	44,6	16,1	-0,2	3,9	—	22,9	23,0	-0,1	34,2	26,2
1917	1.852,4	9,9	—	36,3	43,9	14,3	-7,6	5,4	—	19,6	23,7	-4,1	35,5	28,0
1918	1.684,8	12,7	3,6	24,9	50,4	9,8	-25,5	7,5	2,1	14,8	29,9	-15,1	32,2	24,8
1919 ⁴⁾	1.415,6	24,7	4,8	24,6	61,3	8,2	-39,7	17,4	3,4	17,3	45,4	-28,1	33,0	—
1920	1.120,0	21,4	4,1	23,9	40,6	5,6	-16,7	19,1	3,7	21,4	36,3	-14,9	23,0	—
1921	1.176,6	19,9	6,0	36,1	30,0	7,4	6,1	16,9	5,1	30,7	25,5	5,2	24,8	—
1922	1 380,7	21,1	4,9	35,3	40,0	8,7	-4,7	15,3	3,5	25,6	29,0	-3,4	24,4	—
1923	1.576,2	25,3	6,0	48,9	22,7	7,0	26,2	16,1	3,8	31,0	14,4	16,6	16,7	—
1924	1.682,7	25,1	7,6	52,0	27,1	9,2	24,9	14,9	4,5	30,9	16,1	14,8	18,2	—
1925	1.815,6	24,7	10,2	57,6	24,8	7,5	32,8	13,6	5,6	31,7	13,7	18,0	13,7	—
1926	1.965,9	24,9	11,9	58,4	26,8	7,8	31,6	12,7	6,0	29,7	13,6	16,1	13,5	—
1927	2.077,7	26,2	19,4	53,4	28,2	7,4	25,2	12,6	6,3	25,7	13,6	12,1	13,3	—

¹⁾ В т. ч. поступив. в воспит. дом: 1900—1901 г.г.—6,9; 1905—1909 г.г.—7,3; 1910—1914 г.г.—8,2; 1914 г.—5,8; 1915 г.—5,8; 1916 г.—6,6; 1917 г.—4,7; 1918 г.—2,8. ²⁾ В т. ч. детей умерших в воспитат. доме: 1900—1904 г.г.—5,1; 1905—1909 г.г.—4,1; 1910—1914 г.—3,1; 1914 г.—2,3; 1915 г.—3,4; 1916 г.—5,4; 1917 г.—4,6; 1918 г.—3,2. ³⁾ за 1918 г. разводы только по суду. ⁴⁾ С 1919 г. Воспитательный дом не существует.

Табл. 9 Естественное движение населения Москвы

№№ по пор.	Категории населенных мест	Годы	Среднее население	Браки	Разводы	Родившиеся (без мертворожденных)		
						Муж.	Жен.	Итого
						7	8	9
1	Москва	1926	1.965,9	24,9	11,9	29,9	28,5	58,4
1927		2.077,7	26,2	19,4	27,2	26,2	53,4	
3	Города и гор. поселки	1926	652,4	7,0	1,0	12,9	12,2	25,1
4		1927	715,4	8,7	4,8	13,7	13,0	26,7
5	Сельские местности	1926	1.844,0	19,1	1,3	42,6	40,4	83,0
6		1927	1.890,0	18,5	5,5	41,6	40,1	81,7
7	Всего по Московской г. без Москвы	1923	2.207,9	30,5	1,0	47,3	44,0	91,3
8		1924	2.298,2	29,1	1,0	53,8	50,6	104,4
9		1925	2.394,2	25,2	1,2	58,1	54,6	112,7
10		1926	2.496,4	26,1	2,3	55,5	52,6	108,1
11		1927	2.605,4	27,2	10,3	55,3	53,1	108,4

Табл. 9 (окончание)

№№ по пор.	Категории населенных мест	Годы	На 1000 населения		
			Браков	Разводов	Родившихся
			4	5	6
1	Москва	1926	12,7	6,0	29,7
2		1927	12,6	9,3	25,7
3	Города и гор. поселки	1926	10,7	1,6	38,4
4		1927	12,1	6,7	37,3
5	Сельские местности	1926	10,4	0,7	45,0
6		1927	9,8	2,9	43,2
7	Всего по Московской губ. без Москвы	1923	13,8	0,4	41,4
8		1924	12,7	0,4	45,4
9		1925	10,5	0,5	47,1
10		1926	10,5	0,9	43,3
11		1927	10,4	4,0	41,6

и Московской губернии в 1923—1927 гг. (в тыс.)

Мертворожденные.	Умершие						Естественный прирост			№№ по пор.
	Всего			В т. ч. дети до 1 г.			Муж.	Жен.	Итого	
	Муж.	Жен.	Итого	Муж.	Жен.	Итого				
10	11	12	13	14	15	16	17	18	19	20
1,8	14,8	12,0	26,8	4,3	3,5	7,8	15,1	16,5	31,6	1
1,6	15,5	12,7	28,2	4,0	3,4	7,4	11,7	13,5	25,2	2
0,6	6,0	5,1	11,1	2,3	2,0	4,3	6,9	7,1	14,0	3
0,4	6,8	5,6	12,4	2,6	2,2	4,8	6,9	7,4	14,3	4
0,7	17,4	15,0	32,4	6,8	5,2	12,0	25,2	25,4	50,6	5
0,5	19,5	16,9	36,4	7,4	6,0	13,4	22,1	23,2	45,3	6
0,3	20,6	19,2	39,8	7,1	5,4	12,5	26,7	24,8	51,5	7
0,8	26,9	24,1	51,0	11,2	9,1	20,3	26,9	26,5	53,4	8
1,2	24,7	21,6	46,3	10,1	8,1	18,2	33,4	33,0	66,4	9
1,3	23,4	20,1	43,5	9,1	7,2	16,3	32,1	32,5	64,6	10
0,9	26,3	22,5	48,8	10,0	8,2	18,2	29,0	30,6	59,6	11

приходится											
Умерших:			Естественного прироста	На 100 родившихся мужчин приходится женщин	На 100 родившихся умерло детей до 1 года	№№ по пор.					
Мужчин	Женщин	Итого									
7	8	9	10	11	12	13					
15,4	12,0	13,6	16,1	95	13,5	1					
15,3	11,9	13,6	12,1	96	13,3	2					
19,6	14,5	16,9	21,5	95	18,0	3					
20,3	14,7	17,3	20,0	95	18,4	4					
20,7	15,0	17,6	27,4	95	13,9	5					
22,6	16,4	19,2	24,0	96	16,3	6					
20,5	16,0	18,1	23,3	93	15,9	7					
25,7	19,3	22,2	23,2	94	20,7	8					
22,6	16,6	19,4	27,7	94	16,8	9					
20,4	14,9	17,4	25,9	95	14,8	10					
22,0	15,9	18,7	22,9	96	16,8	11					

Табл. 10

№№ по поряд.	Возрастные группы	Смертность в Москве по					
		1923 г.			1924 г.		
		Мужч.	Женщ.	Итого	Мужч.	Женщ.	Итого
1	Всего	12.033	10.644	22.677	14.448	12.635	27.083
2	До 1 года	3.855	3.184	7.039	5.023	4.166	9.189
3	1-4 лет	1.562	1.417	2.979	2.681	2.442	5.123
4	5-9	284	288	572	259	235	494
5	10-14	229	179	408	218	196	414
6	15-19	289	241	530	256	279	535
7	20-29	991	933	1.924	924	902	1.826
8	30-39	1.014	794	1.808	1.027	789	1.816
9	40-49	1.304	742	2.046	1.267	702	1.969
10	50-59	1.108	873	1.981	1.267	915	2.182
11	60-69	817	994	1.811	907	1.025	1.932
12	70 л. и старше	314	825	1.139	344	819	1.163
13	Неизв. возр..	266	174	440	275	165	440

Табл. 11

Смертность в Московской губ. (без

№№ по порядку	Возрастные группы	1926 г.								
		Городское насел.			Сельское насел.			Всего (без Москвы)		
		Муж.	Жен.	Итого	Муж.	Жен.	Итого	Муж.	Жен.	Итого
1	Всего	5.962	5.056	11.018	17.424	15.010	32.434	23.388	20.066	43.452
2	До 1 года	2.342	1.947	4.289	6.758	5.287	12.045	9.100	7.234	16.334
3	1-4 лет	1.092	1.035	2.127	2.440	2.064	4.504	3.532	3.099	6.631
4	5-9	85	95	180	312	294	606	397	359	756
5	10-14	67	66	133	211	155	366	278	221	499
6	15-19	107	83	190	258	219	477	365	302	667
7	20-29	333	268	601	724	588	1.312	1.057	856	1.715
8	30-39	301	243	544	618	523	1.171	949	766	1.715
9	40-49	438	229	667	962	557	1.519	1.400	786	2.186
10	50-59	485	282	767	1.334	843	2.177	1.819	1.125	2.944
11	60-69	380	358	738	1.597	1.400	2.997	1.977	1.758	3.735
12	70 л. и ст.	221	379	600	1.721	2.673	4.394	1.942	3.052	4.994
13	Неизв. возр.	111	71	182	459	407	866	570	478	1.048

Смертность в Москве и Московской губ. по воз

№№ по пор.	Возрастные группы	М о с к в а					
		На 1.000 населения соответствующего					
		В 1923 г.			В среднем за 1926 и 1927 г.г.		
		Мужч.	Женщ.	Итого	Мужч.	Женщ.	Итого
1	Всего	15,6	13,8	14,7	15,4	11,9	13,6
2	До 1 года	228,0	195,2	211,9	167,5	143,8	155,8
3	1-4 лет	36,1	33,2	34,6	26,7	24,7	25,7
4	5-9	5,9	5,8	5,8	4,3	4,0	4,2
5	10-14	3,6	2,6	3,1	2,8	1,9	2,3
6	15-19	4,0	3,2	3,6	3,3	2,5	2,9
7	20-29	4,5	4,5	4,5	4,5	3,3	3,9
8	30-39	7,1	6,3	6,7	7,0	4,5	5,8
9	40-49	14,1	8,8	11,6	14,6	7,8	11,5
10	50-59	23,3	15,1	18,8	30,2	15,2	22,1
11	60-69	47,4	29,1	35,2	56,1	29,5	38,4
12	70 лет и более.	100,8	67,8	74,5	94,5	65,2	71,8

возрастным группам

№№ по поряд.		1925 г.									1926 г.			1927 г.		
		1925 г.			1926 г.			1927 г.			1927 г.					
		Мужч.	Женщ.	Итого	Мужч.	Женщ.	Итого	Мужч.	Женщ.	Итого	Мужч.	Женщ.	Итого			
1	Всего	13.465	11.330	24.795	14.854	11.960	26.814	15.548	12.661	28.209	1					
2	До 1 года	4.138	3.341	7.479	4.310	3.514	7.824	3.995	3.414	7.409	2					
3	1-4 лет	2.165	1.983	4.148	2.257	1.990	4.247	2.453	2.228	4.681	3					
4	5-9	276	227	503	240	217	457	276	262	538	4					
5	10-14	188	176	364	199	141	340	171	129	300	5					
6	15-19	302	258	560	273	258	531	322	248	570	6					
7	20-29	993	891	1.884	1.095	861	1.956	1.251	955	2.206	7					
8	30-39	1.149	758	1.907	1.259	806	2.065	1.419	853	2.272	8					
9	40-49	1.393	703	2.096	1.700	763	2.463	1.869	874	2.743	9					
10	50-59	1.444	972	2.416	1.802	1.060	2.862	1.947	1.131	3.078	10					
11	60-69	891	1.098	1.989	1.176	1.231	2.407	1.282	1.360	2.642	11					
12	70 л. и старше	357	820	1.177	457	1.087	1.544	486	1.178	1.664	12					
13	Неизв. возр..	169	103	272	86	32	118	77	29	106	13					

Москвы) по возрастным группам

№№ по порядку	Возрастные группы	1927 г.									
		Городское население			Сельское население			Всего (без Москвы)			
		Мужч.	Женщ.	Итого	Мужч.	Женщ.	Итого	Мужч.	Женщ.	Итого	
1	Всего	6.754	5.597	12.351	19.451	16.790	36.241	26.205	22.387	48.592	1
2	До 1 года	2.581	2.172	4.753	7.348	6.033	13.381	9.929	8.205	18.134	2
3	1-4 лет	1.358	1.187	2.545	3.329	2.773	6.102	4.687	3.960	8.647	3
4	5-9	96	82	178	363	323	686	459	405	864	4
5	10-14	56	50	106	214	185	399	270	235	505	5
6	15-19	122	107	229	310	246	556	432	353	785	6
7	20-29	374	271	645	715	628	1.343	1.089	899	1.988	7
8	30-39	313	260	573	672	492	1.164	985	752	1.737	8
9	40-49	546	245	791	1.005	557	1.562	1.551	802	2.353	9
10	50-59	544	296	840	1.377	804	2.181	1.921	1.100	3.021	10
11	60-69	424	385	809	1.739	1.446	3.185	2.163	1.831	3.994	11
12	70 л. и старше	247	450	697	1.798	2.848	4.646	2.040	3.298	5.338	12
13	Неизв. возр.	93	92	185	586	455	1.041	679	517	1.226	13

растным группам (в относительных величинах)

№№ по пор.	Возрастные группы	Московская губ. (без Москвы)									
		пола и возраста умерло:									
		Городское население			Сельское население			Все население			
		Мужч.	Женщ.	Итого	Мужч.	Женщ.	Итого	Мужч.	Женщ.	Итого	
1	Всего	20,0	14,7	17,2	21,7	15,7	18,4	21,2	15,4	18,1	1
2	До 1 года	225,0	195,4	210,5	202,2	168,1	185,4	207,7	174,6	191,4	2
3	1-4 лет	36,0	33,3	34,7	24,9	21,1	23,0	27,4	23,9	25,7	3
4	5-9	4,0	4,0	4,0	3,8	3,5	3,7	3,9	3,6	3,8	4
5	10-14	2,1	1,7	1,9	1,9	1,5	1,7	1,9	1,6	1,8	5
6	15-19	3,2	2,0	2,5	2,7	2,0	2,3	2,8	2,0	2,4	6
7	20-29	4,9	3,2	4,0	5,3	3,6	4,3	5,1	3,5	4,2	7
8	30-39	6,5	4,8	5,6	7,6	4,6	5,9	7,2	4,7	5,8	8
9	40-49	13,7	6,7	10,2	14,3	6,2	9,7	14,1	6,3	9,9	9
10	50-59	26,1	12,4	18,7	26,6	10,3	16,6	26,5	10,8	17,1	10
11	60-69	53,1	25,8	34,7	48,0	23,6	32,0	47,2	23,9	32,5	11
12	70 лет и более.	104,1	63,7	74,1	100,7	75,2	88,4	101,1	73,4	82,1	12

Табл. 13

Смертность в Москве по при

№№ по порядку	Причины смерти	1923			1924		
		Муж.	Женщ.	Итого	Муж.	Женщ.	Итого
1	Всего	12.033	10.644	22.677	14.448	12.635	27.083
	В том числе:						
2	Брюшной тиф и паратиф	92	83	175	111	111	222
3	Сыпной тиф	66	36	102	14	13	27
4	Возвратный тиф	24	13	37	2	—	2
5	Оспа натуральная	10	14	24	—	5	5
6	Корь	216	214	430	548	513	1.061
7	Скарлатина	356	340	696	755	753	1.508
8	Коклюш	68	97	165	59	75	134
9	Дифтерия и круп	87	89	176	180	151	331
10	Грипп	107	108	215	112	98	210
11	Дизентерия	129	118	247	210	142	352
12	Бугорчатка легких	1.500	875	2.375	1.390	825	2.215
13	Бугорчатка прочих органов	247	227	474	332	284	616
14	Сифилис	58	62	120	34	29	63
15	Септицемия и пиземия (без родовой горячки)	214	228	442	216	233	449
16	Прочие инфекционные и эпидемические болезни	81	99	180	92	107	199
17	Рак и прочие злокачественные новообразования	646	654	1.300	823	895	1.718
18	Острое отравление алкоголем	13	3	16	22	1	23
19	Прочие общие болезни	66	65	131	66	84	150
20	Болезни нервной системы	944	802	1.746	1.059	901	1.960
21	Болезни органов кровообращения	926	965	1.891	1.024	1.015	2.039
22	Воспаление легких	1.501	1.463	2.964	1.936	1.716	3.652
23	Прочие болезни органов дыхания (кроме бугорчатки)	248	160	408	249	148	397
24	Болезни органов пищеварения	1.251	1.192	2.443	1.980	1.780	3.760
25	Болезни мочевых и половых органов	211	220	431	216	217	433
26	Болезни беременных и осложнения родового акта	—	188	188	—	205	205
27	Болезни кожи и подкожной клетчатки	74	62	136	68	58	126
28	Болезни костей и органов движения	35	26	61	28	25	53
29	Болезни новорожденных	1.631	1.176	2.807	1.678	1.275	2.953
30	Старческая дряхлость	97	332	429	87	295	382
31	Самоубийство	195	118	313	194	116	310
32	Смерть от внешних причин	559	276	835	520	265	785
33	Смерть от неопределенных и неуказанных болезней	381	339	720	443	300	743

чинам смерти (абсол. числа)

№№ по порядку	1925			1926			1927		
	Муж.	Женщ.	Итого	Муж.	Женщ.	Итого	Муж.	Женщ.	Итого
1	13.465	11.330	24.795	14.854	11.960	26.814	15.548	12.661	28.209
2	104	117	221	100	71	171	105	86	191
3	18	8	26	8	4	12	11	5	16
4	3	1	4	6	1	7	2	—	2
5	—	1	1	3	—	3	—	—	—
6	366	390	756	386	368	754	439	415	854
7	615	598	1.213	482	422	904	482	439	921
8	75	112	187	67	97	164	117	177	294
9	161	123	284	104	102	206	170	155	325
10	112	96	208	241	210	451	207	203	410
11	112	96	208	241	210	451	207	203	410
12	75	71	146	128	118	246	105	79	184
13	1.398	836	2.234	1.434	835	2.269	1.568	959	2.527
14	395	292	687	345	295	640	422	342	764
15	55	42	97	36	24	60	21	23	44
16	191	196	387	157	161	318	186	148	334
17	115	111	226	146	112	258	146	144	290
18	816	924	1.740	1.038	999	2.037	1.103	1.053	2.156
19	73	13	86	124	20	144	222	17	239
20	68	89	157	77	92	169	111	107	218
21	1.089	890	1.979	1.113	968	2.081	1.182	1.073	2.255
22	1.171	1.061	2.232	1.511	1.224	2.735	1.641	1.420	3.061
23	1.558	1.442	3.000	1.886	1.524	3.410	1.697	1.416	3.113
24	281	166	447	316	193	509	324	185	509
25	1.589	1.334	2.923	1.682	1.451	3.133	1.805	1.592	3.397
26	182	212	394	205	226	431	226	225	451
27	—	176	176	—	144	144	—	148	148
28	84	49	133	79	60	139	72	60	132
29	35	21	56	57	28	85	60	36	96
30	1.393	993	2.386	1.297	1.036	2.333	1.156	960	2.116
31	119	279	398	245	474	719	234	455	719
32	290	134	424	300	135	435	339	151	490
33	644	305	949	778	319	1.097	945	332	1.277
	390	248	638	503	247	750	450	226	676

Табл. 11

Смертность в Москве по причинам

№№ по порядку	Причины смерти	На 10.000 население					
		1923			1924		
		Мужч.	Женщ.	Итого	Мужч.	Женщ.	Итого
1	2	3	4	5	6	7	8
1	Всего	153,0	134,8	143,9	173,1	149,0	160,9
	В том числе:						
2	Брюшной тиф и паратиф	1,2	1,1	1,1	1,3	1,3	1,3
3	Сыпной тиф	0,8	0,5	0,6	0,2	0,2	0,2
4	Возвратный тиф	0,3	0,2	0,2	0,0	0,0	0,0
5	Оспа натуральная	0,1	0,2	0,2	—	—	0,0
6	Корь	2,7	2,7	2,7	0,1	0,0	0,0
7	Скарлатина	4,5	4,3	4,4	9,0	8,9	9,0
8	Коклюш	0,9	1,2	1,0	0,7	0,9	0,8
9	Дифтерия и круп	1,1	1,1	1,1	2,2	1,8	2,0
10	Грипп	1,4	1,4	1,4	1,3	1,2	1,2
11	Дизентерия	1,6	1,5	1,6	2,5	1,7	2,1
12	Бугорчатка легких	19,1	11,1	15,1	18,7	9,7	13,2
13	Бугорчатка прочих органов	3,1	2,9	3,0	4,0	3,3	3,7
14	Сифилис	0,7	0,8	0,8	0,4	0,3	0,4
15	Септицемия и пизмия (без родовой горячки)	2,7	2,9	2,8	2,6	2,7	2,7
16	Прочие инфекционные и эпидеми-ческие болезни	1,0	1,3	1,1	1,1	1,3	1,2
17	Рак и прочие злокачественные новообразования	8,2	8,3	8,2	9,9	10,6	10,2
18	Острое отравление алкоголем	0,2	0,0	0,1	0,3	0,0	0,1
19	Прочие общие болезни	0,8	0,8	0,8	0,8	1,0	0,9
20	Болезни нервной системы	12,0	10,2	11,1	12,7	10,6	11,6
21	Болезни органов кровообращения	11,8	12,2	12,0	12,3	12,0	12,1
22	Воспаление легких	19,1	18,5	18,8	23,2	20,2	21,7
23	Прочие болезни органов дыхания (кроме бугорчаки)	3,2	2,0	2,6	3,0	1,7	2,4
24	Болезни органов пищеварения	15,9	15,1	15,5	23,7	21,0	22,3
25	Болезни мочевых и половых органов	2,7	2,8	2,7	2,6	2,6	2,6
26	Болезни беременных и осложнения родового акта	—	2,4	1,2	—	2,4	1,2
27	Болезни кожи и подкожной клетчатки	0,9	0,8	0,9	0,8	0,7	0,7
28	Болезни костей и органов движения	0,4	0,3	0,4	0,3	0,3	0,3
29	Болезни новорожденных	20,7	14,9	17,8	20,1	15,0	17,5
30	Старческая дряхлость	1,2	4,2	2,7	1,0	3,5	2,3
31	Самоубийство	2,5	1,5	2,0	2,3	1,4	1,8
32	Смерть от внешних причин	7,1	3,5	5,3	6,2	3,1	4,7
33	Смерть от неопределенных и неука-занных болезней	4,8	4,3	4,6	5,3	3,5	4,4

смерти (в относительных величинах)

№№ по порядку	ния соответствующего пола умерло									
	1925			1926			1927			
	Мужч.	Женщ.	Итого	Мужч.	Женщ.	Итого	Мужч.	Женщ.	Итого	
9	10	11	12	13	14	15	16	17	18	
	150,1	123,3	136,6	153,9	119,5	136,4	153,3	119,0	135,8	1
2	1,2	1,3	1,2	1,0	0,7	0,9	1,0	0,8	0,9	2
3	0,2	0,1	0,1	0,1	0,0	0,1	0,1	0,0	0,1	3
4	0,0	0,0	0,0	0,1	0,0	0,0	0,0	—	0,0	4
5	—	0,0	0,0	0,0	—	0,0	—	—	—	5
6	4,1	4,2	4,2	4,0	3,7	3,8	4,3	3,9	4,1	6
7	6,9	6,5	6,7	5,0	4,2	4,6	4,8	4,1	4,4	7
8	0,8	1,2	1,0	0,7	1,0	0,8	1,2	1,7	1,4	8
9	1,8	1,3	1,6	1,1	1,0	1,0	1,7	1,5	1,6	9
10	1,2	1,0	1,1	2,5	2,1	2,3	2,0	1,9	2,0	10
11	0,8	0,8	0,8	1,3	1,2	1,3	1,0	0,7	0,9	11
12	15,6	9,1	12,3	14,9	8,3	11,5	15,5	9,0	12,2	12
13	4,4	3,2	3,8	3,6	2,9	3,3	4,2	3,2	3,7	13
14	0,6	0,5	0,5	0,4	0,2	0,3	0,2	0,2	0,2	14
15	2,1	2,1	2,1	1,6	1,6	1,6	1,8	1,4	1,6	15
16	1,3	1,2	1,2	1,5	1,1	1,3	1,4	1,4	1,4	16
17	9,1	10,1	9,6	10,8	10,0	10,4	10,9	9,9	10,4	17
18	0,8	0,1	0,5	1,3	0,2	0,7	2,2	0,2	1,2	18
19	0,8	1,0	0,9	0,8	0,9	0,9	1,1	1,0	1,0	19
20	12,1	9,7	10,9	11,5	9,7	10,6	11,7	10,1	10,9	20
21	13,1	11,5	12,3	15,7	12,2	13,9	16,2	13,3	14,7	21
22	17,4	15,7	16,5	19,5	15,2	17,3	16,7	13,3	15,0	22
23	3,1	1,8	2,5	3,3	1,9	2,6	3,2	1,7	2,4	23
24	17,7	14,5	16,1	17,4	14,5	15,9	17,8	15,0	16,3	24
25	2,0	2,3	2,2	2,1	2,3	2,2	2,2	2,1	2,2	25
26	—	1,9	1,0	—	1,4	0,7	—	1,4	0,7	26
27	0,9	0,5	0,7	0,8	0,6	0,7	0,7	0,6	0,6	27
28	0,4	0,2	0,3	0,6	0,3	0,4	0,6	0,3	0,5	28
29	15,5	10,8	13,1	13,4	10,4	11,9	11,4	9,0	10,2	29
30	1,3	3,0	2,2	2,5	4,7	3,7	2,3	4,6	3,5	30
31	3,2	1,5	2,3	3,1	1,3	2,2	3,3	1,4	2,4	31
32	7,2	3,3	5,2	8,1	3,2	5,6	9,3	3,1	6,1	32
33	4,3	2,7	3,5	5,2	2,5	3,8	4,4	2,1	3,3	33

Табл. 15

Городское и сельское население Московской губ.
(в т ы с я)

№№ по порядку	Уезды	Города уездные			Гор. безуездные			Проч. городские поселения		
		Мужчин	Женщин	Итого	Мужчин	Женщин	Итого	Мужчин	Женщин	Итого
1	2	3	4	5	6	7	8	9	10	11
1	Всего.....	149,1	169,9	319,0	69,4	77,4	146,8	99,0	115,1	214,1
2	Богородский.....	17,1	21,4	38,5	9,0	11,8	20,8	10,3	11,5	21,8
3	Бронницкий.....	6,2	7,5	13,7	1,9	1,9	3,8	3,2	4,1	7,3
4	Волоколамский.....	2,2	2,2	4,4	—	—	—	0,5	0,6	1,1
5	Воскресенский.....	1,9	2,4	4,3	—	—	—	3,2	3,8	7,0
6	Дмитровский.....	3,1	3,3	6,4	—	—	—	3,4	4,9	8,3
7	Егорьевский.....	14,0	16,1	30,1	—	—	—	3,3	1,6	4,9
8	Звенигородский.....	1,4	1,7	3,1	6,9	9,0	15,9	0,7	0,8	1,5
9	Каширский.....	3,6	3,9	7,5	—	—	—	2,7	2,5	5,2
10	Клинский.....	4,1	4,6	8,7	—	—	—	4,4	6,2	10,6
11	Коломенский.....	15,4	15,4	30,8	6,4	7,7	14,1	—	—	—
12	Ленинский.....	3,1	2,9	6,0	—	—	—	1,2	1,4	2,6
13	Можайский.....	2,9	2,6	5,5	2,8	3,4	6,2	—	—	—
14	Московский.....	—	—	—	41,0	41,7	82,7	47,9	56,2	104,1
15	Орехово-Зуевский.....	27,7	35,1	62,8	1,4	1,9	3,3	15,6	17,9	33,5
16	Подольский.....	10,3	9,5	19,8	—	—	—	—	—	—
17	Сергиевский.....	9,8	11,7	21,5	—	—	—	1,8	2,6	4,4
18	Серпуховской.....	26,3	29,6	55,9	—	—	—	0,8	1,0	1,8

(без Москвы) по уездам по переписи 17/ХП—1926 г.
ч а х)

№№ по порядку	Все городские поселения			Сельские местности			Все население			
	Мужчин	Женщин	Итого	Мужчин	Женщин	Итого	Мужчин	Женщин	Итого	
										12
1	12	13	14	15	16	17	18	19	20	21
1	317,5	362,4	679,9	851,5	1.013,5	1.865,0	1.169,0	1.375,9	2.544,9	1
2	36,4	44,7	81,1	50,8	57,5	108,3	87,2	102,2	189,4	2
3	11,3	13,5	24,8	64,7	81,2	145,9	76,0	94,7	170,7	3
4	2,7	2,8	5,5	62,8	77,2	140,0	65,5	80,0	145,5	4
5	5,1	6,2	11,3	35,3	41,9	77,2	40,4	48,1	88,5	5
6	6,5	8,2	14,7	33,8	40,5	74,3	40,3	48,7	89,0	6
7	17,3	17,7	35,0	65,6	80,1	145,7	82,9	97,8	180,7	7
8	9,0	11,5	20,5	34,2	40,2	74,4	43,2	51,7	94,9	8
9	6,3	6,4	12,7	38,1	43,6	81,7	44,4	50,0	94,4	9
10	8,5	10,8	19,3	49,5	58,8	108,3	58,0	69,6	127,6	10
11	21,8	23,1	44,9	41,3	50,4	91,7	63,1	73,5	136,6	11
12	4,3	4,3	8,6	30,4	36,3	66,7	34,7	40,6	75,3	12
13	5,7	6,0	11,7	56,1	72,2	128,3	61,8	78,2	140,0	13
14	83,9	97,9	186,8	114,2	121,9	239,1	203,1	222,8	425,9	14
15	44,7	54,9	99,6	44,5	53,6	98,1	89,2	108,5	197,7	15
16	10,3	9,5	19,8	53,6	62,6	116,2	63,9	72,1	136,0	16
17	11,6	14,3	25,9	39,1	43,8	82,9	50,7	58,1	108,8	17
18	27,1	30,6	57,7	37,5	48,7	86,2	64,6	79,3	143,9	18

Табл. 16

Наличное население Москвы по районам и отделениям милиции (по данным переписи 17/XII—1926 г.)

Отделения милиции и районы (адм. дел. 1926 г.)	Наличное население (в тыс.)			На 1000 мужч. приходится женщин	Отделения милиции и районы (адм. дел. 1926 г.)	Наличное население (в тыс.)			На 1000 мужч. приходится женщин
	Мужч.	Женщ.	Итого			Мужч.	Женщ.	Итого	
1	2	3	4	5	1	2	3	4	5
Всего по Москве	989,6	1036,3	2025,9	1.047	23 отд. милиц.	14,5	15,9	30,4	1.096
					26 " "	12,7	14,2	26,9	1.125
					27 " "	18,6	17,3	35,9	930
Замосквор. р.	151,6	149,8	301,4	989	46 " "	21,5	24,8	46,3	1.154
1 отд. милиции	15,3	10,9	26,2	717	Сокольнич. р.	159,1	165,0	324,1	1.037
2 " "	25,8	25,5	51,3	989	24 отд. милиц.	23,3	22,3	45,6	959
3 " "	26,8	28,0	54,8	1.042	25 " "	33,0	35,3	68,3	1.069
4 " "	18,3	18,8	37,1	1.026	28 " "	13,0	12,6	25,6	970
5 " "	24,2	25,6	49,8	1.058	29 " "	17,8	17,5	35,3	987
6 " "	17,0	18,2	35,2	1.076	30 " "	28,9	29,7	58,6	1.024
7 " "	24,2	22,8	47,0	943	31 " "	19,5	21,7	41,2	1.115
Хамовнич. р.	134,0	155,9	289,9	1.163	38 " "	6,6	8,1	14,7	1.227
8 отд. милиц.	14,6	17,4	32,0	1.193	48 " "	17,0	17,8	34,8	1.046
9 " "	20,5	26,1	46,6	1.270	Баумановск. р.	135,8	140,3	276,1	1.032
10 " "	26,8	27,8	54,6	1.034	32 отд. милиц.	23,1	24,1	47,2	1.044
11 " "	31,4	32,7	64,1	1.043	33 " "	14,8	14,7	29,5	993
12 " "	19,8	25,9	45,7	1.307	34 " "	21,3	20,9	42,2	978
45 " "	20,9	26,0	46,9	1.247	35 " "	15,5	11,3	26,8	728
Красно-Пресненский р.	276,1	295,4	571,5	1.070	36 " "	20,2	23,3	43,5	1.156
13 отд. милиц.	31,6	34,2	65,8	1.082	37 " "	14,9	15,9	30,8	1.067
14 " "	38,5	39,0	77,5	1.015	39 " "	12,9	14,5	27,4	1.121
15 " "	21,6	25,6	47,2	1.188	47 " "	13,1	15,6	28,7	1.187
16 " "	31,9	34,5	66,4	1.083	Рогожско-Симоновск. р.	133,0	129,9	262,9	976
17 " "	14,2	14,3	28,5	1.003	40 отд. милиц.	10,8	11,5	22,3	1.063
18 " "	25,5	28,5	54,0	1.114	41 " "	35,8	36,5	72,3	1.018
19 " "	15,6	16,7	32,3	1.070	42 " "	25,8	23,0	48,8	893
20 " "	12,9	12,9	25,8	998	43 " "	24,6	23,4	48,0	951
21 " "	8,1	8,9	17,0	1.089	44 " "	18,9	17,7	36,6	935
22 " "	8,9	8,6	17,5	976	49 " "	17,1	17,8	34,9	1.044

Население Москвы по полу, возрасту и грамотности по переписи 17/ХІІ—1926 г.

(в тысячах)

Табл. 17

№. № по порядку	Возрастные группы	Всего в Москве									
		Мужчин		Женщин		Итого		% грамотных			
		Всего	В том числе грамотных	Всего	В том числе грамотных	Всего	В том числе грамотных	Мужчин	Женщин	Итого	
1	2	3	4	5	6	7	8	9	10	11	
1	До 1 года.....	24,8	—	24,1	—	48,9	—	—	—	—	—
2	1 ".....	21,8	—	21,2	—	43,0	—	—	—	—	
3	2 лет.....	23,5	—	22,8	—	46,3	—	—	—	—	
4	3 ".....	23,7	0,0	22,8	0,0	46,5	0,0	—	—	—	
5	4 ".....	19,2	0,4	18,5	0,3	37,7	0,7	2,1	1,6	1,9	
6	5 ".....	17,9	0,7	17,7	0,6	35,6	1,3	3,9	3,4	3,7	
7	6 ".....	12,8	1,1	12,8	1,1	25,6	2,2	8,6	8,6	8,6	
8	7 ".....	9,9	2,4	9,9	2,4	19,8	4,8	24,2	24,2	24,2	
9	8 ".....	10,4	7,2	10,5	7,1	20,9	14,3	69,2	67,6	68,4	
10	9 ".....	8,3	7,4	8,7	7,7	17,0	15,1	89,2	88,5	88,8	
11	10 ".....	9,6	9,0	10,3	9,7	19,9	18,7	93,8	94,2	94,0	
12	11 ".....	11,1	10,7	11,6	11,0	22,7	21,7	96,4	94,8	95,6	
13	12 ".....	15,6	15,0	16,1	15,5	31,7	30,5	96,2	96,3	96,2	
14	13 ".....	14,6	14,2	15,9	15,1	30,5	29,3	97,3	95,0	96,1	
15	14 ".....	15,0	14,6	16,8	16,0	31,8	30,6	97,3	95,2	96,2	
16	15 ".....	14,7	14,3	17,1	16,1	31,8	30,4	97,3	94,2	95,6	
17	16 ".....	17,5	17,0	20,1	18,8	37,6	35,8	97,1	93,5	95,2	
18	17 ".....	16,6	16,1	19,9	18,6	36,5	34,7	97,0	93,5	95,1	
19	18 ".....	20,0	19,5	23,2	21,9	43,2	41,4	97,5	94,4	95,8	
20	19 ".....	21,0	20,5	22,5	21,2	43,5	41,7	97,6	94,2	95,9	
21	20—24 ".....	130,0	127,4	139,4	121,2	269,4	248,6	98,0	92,9	95,5	
22	25—29 ".....	128,4	126,0	141,9	125,6	270,3	251,6	98,1	88,5	93,1	
23	30—34 ".....	104,8	102,5	100,9	86,4	205,7	188,9	97,8	85,6	91,8	
24	35—39 ".....	86,5	83,9	81,8	64,0	168,3	147,9	97,0	78,2	87,9	
25	40—44 ".....	69,1	65,9	56,9	39,8	126,0	105,7	95,4	69,9	83,9	
26	45—49 ".....	52,8	49,1	48,1	30,4	100,9	79,5	93,0	63,2	78,8	
27	50—54 ".....	38,1	34,3	39,7	23,7	77,8	58,0	90,0	59,7	74,6	
28	55—59 ".....	24,0	20,8	32,5	17,6	56,5	38,4	86,7	54,2	68,0	
29	60—64 ".....	14,1	11,9	25,1	12,6	39,2	24,5	84,4	50,2	62,5	
30	65—69 ".....	7,8	6,4	18,7	8,5	26,5	14,9	82,1	45,5	56,2	
31	70 и более.....	5,0	3,8	17,4	6,7	22,4	10,5	76,0	38,5	46,9	
32	Неизвестно.....	1,0	0,7	0,4	0,3	1,4	1,0	70,0	75,0	71,4	
33	Итого.....	989,6	802,8	1.036,3	719,9	2.025,9	1.522,7	81,1	69,5	75,2	

Население Москвы по полу, возрасту и грамот

Табл. 18

(В т ы

№№ по порядку	Возрастные группы	Р а й о н ы (админи									
		Замоскворецкий				Хамовнический				Красно-	
		Мужчин		Женщин		Мужчин		Женщин		Мужчин	
		Всего	Грамотн.	Всего	Грамотн.	Всего	Грамотн.	Всего	Грамотн.	Всего	Грамотн.
1	2	3	4	5	6	7	8	9	10	11	12
1	До 1 года.....	3,9	—	3,8	—	3,2	—	3,0	—	6,7	—
2	1 ".....	3,3	—	3,2	—	2,8	—	2,7	—	6,0	—
3	2 лет.....	3,6	—	3,5	—	2,9	—	2,8	—	6,4	—
4	3 ".....	3,6	—	3,4	—	3,0	0,0	2,9	—	6,6	0,0
5	4 ".....	2,8	0,0	2,8	0,0	2,4	0,1	2,5	0,1	5,5	0,1
6	5 ".....	2,7	0,1	2,6	0,1	2,3	0,2	2,3	0,1	5,1	0,2
7	6 ".....	1,8	0,1	1,8	0,1	1,7	0,3	1,7	0,3	3,7	0,3
8	7 ".....	1,5	0,3	1,5	0,3	1,3	0,5	1,3	0,5	2,8	0,7
9	8 ".....	1,6	1,0	1,6	1,0	1,3	1,0	1,3	1,1	2,9	2,0
10	9 ".....	1,2	1,1	1,3	1,2	1,1	1,0	1,1	1,0	2,3	2,1
11	10 ".....	1,4	1,3	1,5	1,5	1,2	1,2	1,4	1,3	2,7	2,5
12	11 ".....	1,6	1,6	1,8	1,7	1,5	1,4	1,4	1,4	3,0	2,9
13	12 ".....	2,4	2,3	2,5	2,4	2,0	1,9	2,0	2,0	4,2	4,1
14	13 ".....	2,2	2,1	2,4	2,3	1,9	1,9	2,1	1,9	4,1	4,0
15	14 ".....	2,3	2,3	2,5	2,3	1,9	1,8	2,1	2,1	4,1	4,0
16	15 ".....	2,2	2,2	2,6	2,4	2,0	1,9	2,2	2,1	4,2	4,1
17	16 ".....	2,7	2,6	3,1	2,9	2,2	2,2	2,7	2,5	4,9	4,8
18	17 ".....	2,6	2,5	3,1	2,8	2,2	2,2	2,9	2,7	4,5	4,3
19	18 ".....	3,1	3,0	3,5	3,3	2,7	2,6	3,4	3,3	5,4	5,2
20	19 ".....	3,1	3,1	3,4	3,2	2,9	2,8	3,3	3,2	5,7	5,6
21	20—24.....	23,2	22,7	18,8	17,5	17,2	17,2	10,7	19,6	33,1	32,4
22	25—29.....	19,8	19,5	20,1	17,7	17,5	17,3	22,6	20,6	35,4	34,6
23	30—34.....	15,2	14,8	14,0	11,8	15,0	14,6	16,2	14,8	30,3	29,7
24	35—39.....	12,5	12,1	11,6	8,8	12,2	11,9	12,7	10,7	25,1	24,3
25	40—44.....	10,0	9,5	8,1	5,5	9,5	9,1	8,8	6,7	20,2	19,2
26	45—49.....	7,9	7,2	7,0	4,1	7,1	6,8	7,5	5,3	15,3	14,2
27	50—54.....	5,7	5,0	5,6	3,0	5,1	4,8	6,5	4,5	10,9	9,7
28	55—59.....	3,6	3,0	4,5	2,2	3,4	3,1	5,4	3,6	6,8	5,9
29	60—64.....	2,1	1,7	3,4	1,5	2,0	1,8	4,3	2,6	4,1	3,5
30	65—69.....	1,2	0,9	2,5	1,0	1,2	1,0	3,2	1,8	2,3	1,9
31	70 и более.....	0,6	0,5	2,2	0,7	0,8	0,7	2,8	1,6	1,5	1,1
32	Неизвестно.....	0,2	0,1	0,1	0,1	0,2	0,1	0,1	0,1	0,3	0,2
33	Итого.....	151,6	122,6	149,8	101,4	134,0	111,4	155,9	117,3	276,1	223,6

ности по переписи 17/XII—1926 г. по районам
с я ч а х)

стративн. деление 1926 г.)

№№ по порядку	Преснен.	Сокольнический				Баумановский				Рогож.-Симоновский					
		Женщин		Мужчин		Женщин		Мужчин		Женщин		Мужчин			
		Всего	Грамотн.	Всего	Грамотн.	Всего	Грамотн.	Всего	Грамотн.	Всего	Грамотн.	Всего	Грамотн.		
		13	14	15	16	17	18	19	20	21	22	23	24	25	26
1	Женщин	6,4	—	3,8	—	3,8	—	3,4	—	3,4	—	3,8	—	3,7	—
2	Мужчин	5,7	—	3,1	—	3,3	—	3,0	—	3,0	—	3,0	—	3,3	—
3	Женщин	6,3	—	3,9	—	3,7	—	3,3	—	3,3	—	3,3	—	3,2	—
4	Мужчин	6,4	0,0	3,9	0,0	3,7	0,0	3,2	0,0	3,2	0,0	3,4	0,0	3,2	—
5	Женщин	5,2	0,1	3,2	0,1	3,0	0,0	2,6	0,1	2,5	0,1	2,7	0,0	2,5	0,0
6	Мужчин	5,1	0,2	3,0	0,1	2,9	0,1	2,4	0,1	2,4	0,1	2,4	0,0	2,4	0,0
7	Женщин	3,7	0,3	2,2	0,1	2,2	0,2	1,8	0,2	1,7	0,1	1,6	0,1	1,7	0,1
8	Мужчин	2,8	0,7	1,7	0,3	1,7	0,4	1,3	0,3	1,3	0,3	1,3	0,3	1,3	0,2
9	Женщин	2,9	2,0	1,8	1,3	1,8	1,2	1,4	1,0	1,4	0,9	1,4	0,9	1,5	0,9
10	Мужчин	2,6	2,2	1,4	1,2	1,4	1,3	1,2	1,0	1,1	1,0	1,0	1,1	1,0	1,0
11	Женщин	2,9	2,7	1,7	1,6	1,7	1,6	1,3	1,2	1,4	1,3	1,3	1,2	1,4	1,3
12	Мужчин	3,3	3,1	1,9	1,8	1,9	1,8	1,6	1,5	1,6	1,5	1,5	1,5	1,6	1,5
13	Женщин	4,5	4,3	2,6	2,5	2,7	2,6	2,3	2,2	2,2	2,1	2,1	2,0	2,2	2,1
14	Мужчин	4,6	4,4	2,4	2,4	2,6	2,5	2,0	1,9	2,1	2,0	2,0	1,9	2,1	2,0
15	Женщин	4,7	4,5	2,6	2,5	2,8	2,7	2,2	2,1	2,4	2,2	1,9	1,9	2,1	2,0
16	Мужчин	4,8	4,5	2,4	2,3	2,8	2,6	2,0	2,0	2,4	2,3	1,9	1,8	2,3	2,2
17	Женщин	5,6	5,3	2,9	2,8	3,2	3,1	2,5	2,4	3,0	2,7	2,3	2,2	2,5	2,3
18	Мужчин	5,5	5,1	2,6	2,5	3,2	3,0	2,3	2,3	2,8	2,7	2,4	2,3	2,4	2,3
19	Женщин	6,5	6,1	3,2	3,1	3,6	3,4	2,8	2,8	3,3	3,1	2,8	2,8	2,9	2,7
20	Мужчин	6,2	5,8	3,4	3,3	3,6	3,4	2,9	2,8	3,3	3,1	3,0	2,9	2,7	2,5
21	Женщин	36,7	34,0	19,7	19,3	20,4	18,8	18,7	18,4	17,9	16,6	17,8	17,4	15,9	14,7
22	Мужчин	40,7	36,2	20,6	20,2	22,1	19,5	18,0	17,6	19,1	16,7	17,1	16,8	17,3	14,9
23	Женщин	29,4	25,3	16,7	16,4	15,8	15,3	14,0	13,7	13,4	11,2	13,6	13,3	12,1	10,0
24	Мужчин	23,6	18,5	14,0	13,6	13,1	10,3	11,6	11,2	10,9	8,3	11,1	10,8	9,9	7,4
25	Женщин	16,5	11,6	11,3	10,8	9,1	6,4	9,0	8,7	7,5	5,0	9,1	8,6	6,9	4,6
26	Мужчин	14,0	8,9	8,6	8,0	7,7	4,9	6,9	6,5	6,2	3,8	7,0	6,4	5,7	3,4
27	Женщин	11,3	6,8	6,2	5,6	6,3	3,7	5,1	4,6	5,2	3,1	5,1	4,6	4,8	2,6
28	Мужчин	9,4	5,2	3,7	3,3	5,0	2,6	3,3	2,8	4,3	2,1	3,2	2,7	3,9	1,9
29	Женщин	7,2	3,7	2,2	1,8	3,9	1,9	1,9	1,6	3,4	1,6	1,8	1,5	2,9	1,3
30	Мужчин	5,4	2,5	1,2	1,0	2,9	1,3	1,0	0,9	2,5	1,0	0,9	0,7	2,2	0,9
31	Женщин	5,4	2,0	0,8	0,6	3,0	1,0	0,7	0,5	2,1	0,8	0,6	0,4	1,9	0,6
32	Мужчин	0,1	0,1	0,1	0,1	0,1	0,0	0,1	0,1	0,0	0,0	0,1	0,1	0,1	0,0
33	Итого.....	295,4	208,1	159,1	128,6	185,0	113,8	135,8	110,5	140,3	95,7	133,0	106,1	129,9	85,6

Городское и сельское население Московской губ. (без Москвы) по полу,

Табл. 19

А. Абсолютные данные (в тыс.).

Мясе по порядку	Возраст	Городское население						Сельское население					
		Мужчин		Женщин		Итого		Мужчин		Женщин		Итого	
		Всего	В т. ч. грамотных	Всего	В т. ч. грамотных	Всего	В т. ч. грамотных	Всего	В т. ч. грамотных	Всего	В т. ч. грамотных	Всего	В т. ч. грамотных
1	Всего	317,5	242,1	362,4	227,0	679,9	469,1	851,5	569,2	1013,5	487,8	1865,0	1057,0
2	До 1 г.	10,9	—	10,5	—	21,4	—	31,9	—	33,7	—	68,6	—
3	1 — 4 л.	9,0	—	8,8	—	17,8	—	30,7	—	30,0	—	60,7	—
4	5 — 9 л.	9,5	—	9,2	—	18,7	—	30,9	—	30,6	—	61,5	—
5	10 — 14 л.	8,7	0,0	8,6	—	17,3	0,0	28,9	0,0	28,4	0,0	57,3	0,0
6	15 — 19 л.	6,8	0,1	6,7	0,1	13,5	0,2	25,5	0,1	25,4	0,1	50,9	0,2
7	20 — 24 л.	6,2	0,1	6,1	0,1	12,3	0,2	22,9	0,2	22,6	0,1	45,5	0,3
8	25 — 29 л.	4,6	0,2	4,6	0,2	9,2	0,4	18,7	0,3	18,3	0,2	37,0	0,5
9	30 — 34 л.	3,5	0,5	3,6	0,6	7,1	1,1	14,9	1,4	15,2	1,2	30,0	2,6
10	35 — 39 л.	4,3	2,7	4,2	2,6	8,5	5,3	17,9	9,7	18,1	8,6	36,0	18,3
11	40 — 44 л.	3,5	3,1	3,6	3,1	7,1	6,2	13,5	11,1	13,6	10,5	27,1	21,6
12	45 — 49 л.	4,3	4,0	4,8	4,5	9,1	8,5	16,7	15,3	17,3	15,2	34,0	30,5
13	50 — 54 л.	4,9	4,7	5,4	5,2	10,3	9,9	19,2	18,2	19,5	17,8	38,7	36,0
14	55 — 59 л.	7,2	7,0	7,8	7,3	15,0	14,3	28,0	26,7	27,3	24,8	55,3	51,5
15	60 — 64 л.	6,8	6,6	8,0	7,4	14,8	14,0	23,5	22,4	23,6	21,1	47,1	43,5
16	65 — 69 л.	6,9	6,8	8,2	7,4	15,1	14,2	23,2	22,1	23,5	20,8	46,7	42,9
17	70 л. и более	6,6	6,3	8,7	7,7	15,3	14,0	23,0	21,6	23,8	20,9	46,8	42,5
18	Незн. возр.	7,2	6,9	10,0	8,8	17,2	15,7	22,8	21,4	24,8	21,7	47,6	43,1
19		6,6	6,4	9,0	8,0	15,6	14,4	20,1	19,0	22,8	20,0	42,9	39,0
20		7,7	7,4	10,0	9,1	17,7	16,5	20,3	19,3	23,5	20,9	43,8	40,2
21		7,5	7,3	9,3	8,5	16,8	15,8	18,9	18,2	22,0	19,6	40,9	37,8
22	20 — 24	38,4	37,4	44,3	39,6	82,7	77,0	75,7	72,8	92,6	77,8	168,3	150,6
23	25 — 29	33,4	32,5	38,6	32,0	72,0	64,5	61,0	58,3	78,0	67,9	139,0	116,2
24	30 — 34	24,5	23,7	26,2	20,8	50,7	44,5	44,1	41,8	54,1	46,2	98,2	78,0
25	35 — 39	22,7	21,7	25,8	17,8	48,5	39,5	42,5	39,6	57,2	31,3	99,7	70,9
26	40 — 44	19,6	18,3	19,3	11,4	38,9	29,7	36,3	32,7	46,1	19,4	82,4	52,1
27	45 — 49	16,3	14,5	16,3	8,2	32,6	22,7	32,3	27,7	44,1	14,1	76,4	41,8
28	50 — 54	11,8	10,1	12,8	5,8	24,6	15,9	27,7	22,1	41,2	10,4	68,9	32,5
29	55 — 59	7,9	6,3	10,5	4,2	18,4	10,5	23,2	16,8	38,9	7,2	62,1	24,0
30	60 — 64	4,7	3,6	8,4	2,9	13,1	6,5	20,8	13,4	33,8	4,6	54,6	18,0
31	65 — 69	2,9	2,1	6,3	2,0	9,2	4,1	15,5	8,8	26,4	2,8	41,9	11,6
32	70 л. и более	2,3	1,5	6,5	1,6	8,8	3,1	17,5	7,9	36,7	2,4	54,2	10,3
33	Незн. возр.	0,3	0,3	0,3	0,1	0,6	0,4	0,4	0,3	0,4	0,2	0,8	0,5

возрасту и грамотности по переписи 17/ХІІ—1926 г.

Б. Относительные данные

Мясе по порядку	Все население						На 100 человек приходится грамотных									
	Мужчин		Женщин		Итого		Городское население		Сельское население		Все население					
	Всего	В т. ч. грамотных	Всего	В т. ч. грамотных	Всего	В т. ч. грамотных	Мужч.	Женщ.	Итого	Мужч.	Женщ.	Итого				
													15	16	17	18
1	Всего	1169,0	811,2	1375,9	714,9	2544,9	1526,1	76,2	62,6	69,0	66,8	48,1	56,7	69,4	52,0	60,0
2	До 1 г.	45,8	—	44,2	—	90,0	—	—	—	—	—	—	—	—	—	—
3	1 — 4 л.	39,7	—	38,8	—	78,5	—	—	—	—	—	—	—	—	—	—
4	5 — 9 л.	40,4	—	39,8	—	80,2	—	—	—	—	—	—	—	—	—	—
5	10 — 14 л.	37,6	0,0	37,0	0,0	74,6	0,0	—	—	—	—	—	—	—	—	—
6	15 — 19 л.	32,3	0,2	32,1	0,1	64,4	0,3	1,0	1,2	1,1	0,4	0,4	0,5	0,5	0,5	
7	20 — 24 л.	29,2	0,3	28,6	0,3	57,8	0,6	1,6	1,8	1,7	0,7	0,7	0,7	0,9	1,3	0,9
8	25 — 29 л.	23,3	0,5	22,9	0,4	46,2	0,9	4,4	4,5	4,5	1,5	1,2	1,3	2,0	1,9	2,0
9	30 — 34 л.	18,4	2,0	18,8	1,7	37,2	3,7	15,9	15,4	15,7	9,4	7,8	8,6	10,6	9,3	9,9
10	35 — 39 л.	22,1	12,4	22,4	11,2	44,5	23,6	63,1	61,7	62,3	51,7	47,4	51,0	56,3	50,1	53,2
11	40 — 44 л.	17,0	14,2	17,2	13,6	34,2	27,8	87,6	85,3	83,4	82,1	77,6	79,8	83,2	79,2	82,1
12	45 — 49 л.	21,0	19,3	22,1	19,7	43,1	39,0	93,7	92,7	93,2	91,8	88,0	89,8	92,2	89,0	90,5
13	50 — 54 л.	24,1	22,9	24,9	23,0	49,1	45,9	96,1	95,4	95,8	94,8	91,3	93,0	95,1	92,2	93,6
14	55 — 59 л.	35,2	33,7	35,1	32,2	70,3	65,9	97,2	94,3	95,7	95,4	90,8	93,1	95,8	91,6	93,7
15	60 — 64 л.	30,3	29,0	31,5	28,4	61,8	57,4	96,8	92,5	95,3	95,3	89,5	92,4	95,6	92,9	91,6
16	65 — 69 л.	30,1	28,8	31,8	28,3	61,9	57,1	97,4	90,5	93,7	95,0	88,5	91,7	95,6	89,0	92,2
17	70 л. и более	29,6	27,9	32,5	28,5	62,1	56,4	96,3	87,9	91,5	94,1	87,5	90,7	94,6	87,6	90,9
18	Незн. возр.	30,0	28,3	34,9	30,5	64,9	58,8	96,7	87,9	91,6	94,1	87,2	90,5	94,7	87,4	90,8
19		26,8	25,4	31,1	27,0	58,5	53,4	96,9	95,0	92,7	94,4	87,8	90,9	95,0	88,3	91,4
20		28,0	26,7	33,5	30,0	61,5	56,7	97,0	90,5	93,3	95,1	89,1	91,9	95,7	89,5	92,3
21		28,4	25,5	31,3	28,1	57,7	53,6	97,1	91,3	93,9	96,1	89,0	92,3	94,4	89,7	92,7
22	20 — 24	114,2	110,2	136,9	117,4	251,1	227,6	97,2	89,4	93,0	96,2	84,0	89,5	96,5	85,8	90,7
23	25 — 29	94,4	90,8	116,6	90,0	211,0	180,8	97,2	83,1	89,7	95,7	74,2	83,6	96,2	77,2	86,7
24	30 — 34	68,5	65,5	80,4	57,0	148,9	122,5	96,8	79,3	87,7	94,8	66,9	79,4	95,5	70,9	82,2
25	35 — 39	65,2	61,3	82,9	49,1	148,1	110,4	95,6	69,0	81,5	93,2	54,8	70,6	94,0	59,2	74,4
26	40 — 44	55,9	50,9	65,4	30,9	121,3	81,8	93,2	59,3	76,4	89,9	42,2	63,2	91,1	47,3	67,5
27	45 — 49	48,6	42,2	60,4	22,4	109,0	64,6	89,3	50,4	69,8	85,7	32,1	54,7	86,9	37,0	59,2
28	50 — 54	39,5	32,2	54,0	16,2	93,5	48,4	85,4	45,7	64,8	79,7	25,2	47,1	81,4	30,0	51,8
29	55 — 59	31,1	23,1	49,3	11,4	80,4	34,5	80,3	39,7	57,1	72,2	18,6	38,7	74,3	23,1	42,9
30	60 — 64	25,5	17,0	42,2	7,5	67,7	24,5	76,0	34,7	49,5	64,6	13,5	32,9	66,7	17,7	36,1
31	65 — 69	18,4	10,9	32,7	4,7	51,1	16,5	72,3	31,2	44,1	56,9	10,5	27,6	59,3	14,5	32,6
32	70 л. и более	19,7	9,4	43,2	4,0	62,9	13,4	65,4	24,9	35,3	45,4	6,5	19,1	47,7	9,3	21,3
33	Незн. возр.	0,7	0,6	0,7	0,3	1,4	0,9	77,7	53,7	66,8	64,9	53,9	59,7	70,3	53,8	62,6

Табл. 20

Население Московской губ. (с Москвой) по полу, возрасту и грамотности по переписи 17/XII—1926 г.

Возрастные группы	Мужчин		Женщин		Итого		На 100 человек приходится грамотн.		
	Всего	В т. ч. грам.	Всего	В т. ч. грам.	Всего	В т. ч. грам.	Муж.	Жен.	Об. п.
1	2	3	4	5	6	7	8	9	10
Всего	2.158,6	1.614,0	2.412,2	1.434,8	4.570,8	3.048,8	74,8	59,5	66,7
До 1 г.	70,6	—	68,3	—	138,9	—	—	—	—
1 „	61,5	—	60,0	—	121,5	—	—	—	—
2 „	63,9	—	62,6	—	126,5	—	—	—	—
3 „	61,3	0,0	59,8	0,0	121,1	0,0	0,0	0,0	0,0
4 „	51,5	0,6	50,6	0,4	102,1	1,0	1,1	0,8	1,0
5 „	47,1	1,0	46,3	0,9	93,4	1,9	2,1	1,9	2,0
6 „	36,1	1,6	35,7	1,5	71,8	3,1	4,4	4,2	4,3
7 „	28,3	4,4	28,7	4,1	57,0	8,5	15,5	14,3	14,9
8 „	32,5	19,6	32,9	18,3	65,4	37,9	60,3	55,6	58,0
9 „	25,3	21,6	25,9	21,3	51,2	42,9	85,4	82,2	83,2
10 „	30,6	28,3	32,4	29,4	63,0	57,7	92,5	90,7	91,6
11 „	35,2	33,6	36,5	34,0	71,8	67,6	95,5	93,1	94,2
12 „	50,2	48,7	51,2	47,7	102,0	96,4	95,9	93,2	94,5
13 „	44,9	43,2	47,4	43,5	92,3	86,7	96,2	91,7	93,9
14 „	45,1	43,4	48,6	44,3	93,7	87,7	96,2	91,2	93,6
15 „	44,3	42,2	49,6	44,6	93,9	86,8	95,2	89,9	92,4
16 „	47,5	45,3	55,0	49,3	102,5	94,6	95,4	89,6	92,3
17 „	43,4	41,5	51,6	46,6	95,0	88,1	95,6	90,3	92,7
18 „	48,0	46,2	56,7	51,9	104,7	98,1	96,3	91,5	93,6
19 „	47,4	46,0	53,8	49,3	101,2	95,3	97,0	91,6	94,2
20—24 „	244,2	237,6	267,3	238,6	511,5	476,2	97,3	89,3	93,1
25—29 „	222,8	216,8	258,5	215,6	481,3	432,4	97,3	83,4	89,8
30—34 „	173,3	168,0	181,3	143,4	354,6	311,4	96,9	79,1	87,8
35—39 „	151,7	145,2	164,7	113,1	316,4	258,3	95,7	68,7	81,6
40—44 „	125,0	116,8	122,3	70,7	247,3	187,5	93,4	57,8	75,8
45—49 „	101,4	91,3	108,5	52,8	209,9	144,1	90,0	48,7	68,7
50—54 „	77,6	66,5	93,7	39,9	171,3	106,4	85,7	42,6	62,1
55—59 „	55,1	43,9	81,8	29,0	136,9	72,9	79,7	35,5	53,3
60—64 „	39,6	28,9	67,3	20,1	106,9	49,0	72,9	29,9	45,8
65—69 „	26,2	17,3	51,4	13,2	77,6	30,5	66,0	25,7	39,3
70 л. и бол.	24,7	13,2	60,6	10,7	85,3	23,9	53,4	17,7	28,0
Неизвестн.	1,7	1,3	1,1	0,6	2,8	1,9	76,5	54,5	67,9

Табл. 21

Самодетельное население Москвы по положению в главном занятии по данным переписей 1926, 1923 и 1920 г.г.

Год переписи и пол Положе- ние в глав- ном занятии 1	1926 г.			1923 г.			1920 г.		
	Мужч.	Женщ.	Итого	Мужч.	Женщ.	Итого	Мужч.	Женщ.	Итого
	2	3	4	5	6	7	8	9	10
А. Абсолютные данные (в тыс.)									
Рабочие	214,6	73,5	288,1	156,0	64,2	220,2	124,5	80,4	204,9
Служащие	236,3	165,8	402,1	171,4	117,2	288,6	126,7	144,0	270,7
Лица свободн. профес. Хозяева с наемн. рабо- чими.....	4,0	2,7	6,7	5,2	4,8	10,0	1,9	3,9	5,8
Хозяева, с помогающ. чл. сем. и чл. арт..	5,6	0,7	6,3	4,5	0,5	5,0	0,5	0,2	0,7
Одночки.....	16,8	3,7	20,5	51,5	18,8	70,3	9,7	21,1	30,8
Помогающие чл. семьи	53,9	19,5	73,4						
Безработные (без по- бочн. занятий).....	6,6	7,0	13,6	4,2	2,5	6,7	1,1	2,1	3,2
Безработные (с побочн. занятиями).....	66,9	63,4	130,3	36,8	39,1	75,9	—	—	—
Прочие.....	—	—	—	12,5	6,6	19,1	—	—	—
Итого самодетельных.....	93,1	52,5	145,6	114,0	43,4	157,4	109,0	26,2	135,2
Итого самодетельных.....	697,8	388,8	1.086,6	556,1	297,1	853,2	373,4	277,9	651,3
% ко всему населению соответств. пола....	70,5	37,5	53,6	72,3	38,4	55,3	75,0	52,5	63,4
Несамодетельн.	291,8	647,5	939,3	213,2	476,5	689,7	124,7	251,3	376,0
% ко всему населению соответств. пола....	29,5	62,5	46,4	27,7	61,6	44,7	25,0	47,5	36,6
Всего населен.....	989,6	1.036,3	2.025,9	769,3	773,6	1.542,9	498,1	529,2	1.027,3
Б. Относительные данные (в процентах к итоту самодетельных соответствующ. пола)									
Рабочие	30,7	18,9	26,5	28,1	21,6	25,8	33,3	29,0	31,5
Служащие	33,9	42,6	37,0	30,8	39,4	33,8	33,9	51,8	41,6
Лица свободн. профес. Хозяева с наемн. рабо- чими.....	0,6	0,7	0,6	0,9	1,6	1,2	0,5	1,4	0,9
Хозяева, с помогающ. чл. сем. и чл. арт..	0,8	0,2	0,6	0,8	0,2	0,6	0,2	0,0	0,1
Одночки.....	2,4	1,0	1,9	9,3	6,3	8,3	2,6	7,6	4,7
Помогающие чл. семьи	7,7	5,0	6,8						
Безработные (без по- бочн. занятий).....	0,9	1,8	1,2	0,8	0,9	0,8	0,3	0,8	0,5
Безработные (с побочн. занятиями).....	9,6	16,3	12,0	6,6	13,2	8,9	—	—	—
Прочие.....	—	—	—	2,2	2,2	2,2	—	—	—
Итого.....	13,4	13,5	13,4	20,5	14,6	18,4	29,2	9,4	20,7

Семейное состояние населения по полу и полу (В тысячах)

№№ по пор.	Пол и семейное состояние	М у ж ч и н ы						Ж е			
		М у ж ч и н ы						Ж е			
		Холостые	Женатые	Вдовые	Разведен.	Неизв.	Итого	Девушки	Замужние	Итого	Итого
М о с к											
1	Рабочие	70,2	156,8	2,9	1,9	0,7	232,5	45,2	118,5		
2	Служащие	71,7	179,9	5,0	3,5	0,6	260,7	112,4	170,0		
3	Лица свободных профессий	1,7	2,5	0,2	0,1	0,0	4,5	1,8	2,6		
4	Хозяева с наемными рабочими	1,4	4,9	0,2	0,1	0,0	6,6	1,6	4,3		
5	Хоз. с помог. чл. семьи и чл. арт.	3,9	14,1	0,4	0,1	0,1	18,6	4,2	8,5		
6	Помогающие члены семьи	4,7	1,4	0,1	0,0	0,0	6,2	2,3	4,0		
7	Одиночки	14,3	43,8	1,4	0,7	0,2	60,4	14,0	31,9		
8	Безработные	27,4	39,3	1,2	1,3	0,2	69,4	27,8	43,9		
9	Прочие	47,7	39,8	2,7	1,1	1,1	92,4	20,1	21,9		
10	Итого	243,0	482,5	14,1	8,8	2,9	751,3	229,4	405,6		
11	В том числе самодельных	195,6	474,6	12,0	8,6	2,8	693,6	145,8	137,8		
О т н о с и т е л ь н ы е											
12	Рабочие	30,2	67,5	1,2	0,8	0,3	100	22,9	60,2		
13	Служащие	27,5	69,0	1,9	1,4	0,2	100	31,7	47,3		
14	Лица свободных профессий	37,8	55,6	4,4	2,2	0,0	100	32,7	47,9		
15	Хозяева с наемными рабочими	21,2	74,3	3,0	1,5	0,0	100	23,2	62,3		
16	Хоз. с помог. чл. семьи и чл. арт.	21,0	75,8	2,2	0,5	0,5	100	27,6	55,9		
17	Помогающие члены семьи	75,8	22,6	1,6	0,0	0,0	100	33,8	58,8		
18	Одиночки	23,7	72,5	2,3	1,2	0,3	100	24,4	55,6		
19	Безработные	39,5	56,6	1,7	1,9	0,3	100	32,4	51,1		
20	Прочие	51,6	43,1	2,9	1,2	1,2	100	29,9	32,6		
21	Итого	32,3	64,2	1,9	1,2	0,4	100	28,8	50,9		
22	В том числе самодельных	28,2	68,4	1,8	1,2	0,4	100	37,8	35,8		
Г о р о д с к о е н а с е л е н и е											
23	Рабочие	33,8	69,8	1,8	0,6	0,4	106,4	35,6	61,9		
24	Служащие	16,6	41,8	1,3	0,5	0,1	60,3	28,7	34,4		
25	Лица свободных профессий	0,2	0,5	0,1	0,0	0,0	0,8	0,3	0,5		
26	Хозяева с наемными рабочими	0,2	1,0	0,0	0,0	0,0	1,2	0,3	0,7		
27	Хоз. с помог. чл. семьи и чл. арт.	1,7	6,4	0,3	0,0	0,0	8,4	1,8	3,0		
28	Помогающие члены семьи	3,0	0,9	0,0	0,0	0,0	3,8	2,0	3,5		
29	Одиночки	2,2	7,2	0,3	0,1	0,1	9,9	2,5	5,9		
30	Безработные	5,7	6,2	0,3	0,2	0,0	12,4	6,7	7,9		
31	Прочие	7,3	8,0	1,3	0,2	0,2	17,0	5,3	7,2		
32	Итого	70,7	141,7	5,4	1,6	0,8	220,2	83,2	125,0		
33	В том числе самодельных	56,1	140,0	4,7	1,6	0,7	203,1	59,4	66,6		
О т н о с и т е л ь н ы е											
34	Рабочие	31,8	65,6	1,7	0,6	0,3	100	29,9	51,9		
35	Служащие	27,4	69,3	2,2	0,9	0,2	100	37,0	44,4		
36	Лица свободных профессий	28,2	60,8	9,3	1,3	0,4	100	34,9	52,2		
37	Хозяева с наемными рабочими	17,0	79,5	2,5	0,8	0,2	100	25,1	59,7		
38	Хоз. с помог. чл. семьи и чл. арт.	20,1	76,2	3,1	0,2	0,4	100	28,5	46,3		
39	Помогающие члены семьи	77,5	21,1	0,8	0,4	0,2	100	34,6	59,5		
40	Одиночки	22,2	73,6	3,0	0,9	0,3	100	24,5	57,5		
41	Безработные	46,0	50,5	2,0	1,3	0,2	100	39,1	46,1		
42	Прочие	43,2	47,0	7,8	1,1	0,9	100	22,1	30,5		
43	Итого	32,1	64,4	2,4	0,8	0,3	100	31,7	47,7		
44	В том числе самодельных	27,6	68,9	2,3	0,8	0,4	100	35,9	40,2		

Женщины в главном занятии по переписи 1925 г.

№№ по пор.	Положение в главном занятии	М у ж ч и н ы						Ж е н щ и н ы									
		М у ж ч и н ы						Ж е н щ и н ы									
		Холостые	Женатые	Вдовые	Разведен.	Неизв.	Итого	Девушки	Замужние	Вдовые	Разведен.	Неизв.	Итого				
С е л ь с к о е н а с е л е н и е																	
1	Вдовые	27,8	4,9	0,5	196,9	24,6	45,4	1,8	0,4	0,2	72,4	23,2	33,6	12,4	1,1	0,2	70,5
2	Разведен.	59,0	12,4	1,0	354,8	8,8	22,3	0,9	0,2	0,1	32,3	14,1	16,8	7,4	0,9	0,2	39,4
3	Неизв.	0,9	0,2	0,0	5,5	0,5	1,3	0,3	0,0	0,0	2,0	0,4	0,8	0,1	0,0	0,0	1,3
4	Итого	0,9	0,1	0,0	6,9	0,5	4,2	0,3	0,0	0,0	5,0	0,5	1,9	2,2	0,1	0,0	4,7
5	Холостые	2,2	0,2	0,1	15,2	1,6	181,5	12,4	0,5	0,7	211,1	17,4	42,0	64,5	1,0	0,4	125,3
6	Женатые	0,3	0,1	0,1	6,8	106,9	32,8	2,2	0,5	0,3	142,7	125,6	228,7	27,9	2,1	1,3	385,6
7	Вдовые	9,4	1,9	0,2	57,4	3,9	11,8	1,1	0,3	0,1	17,0	3,9	6,9	5,6	0,3	0,1	16,8
8	Разведен.	10,0	4,0	0,2	85,9	3,3	3,7	0,2	0,1	0,0	7,3	3,0	3,3	0,9	0,2	0,0	7,4
9	Неизв.	22,3	2,4	0,5	67,2	5,5	5,0	1,3	0,1	0,3	12,2	4,6	3,9	6,2	0,2	0,5	15,4
10	Итого	132,8	26,2	2,6	796,6	17,0	307,8	20,5	1,1	1,7	502,0	192,7	337,9	127,2	5,9	2,7	666,4
11	В том числе самодельных	76,9	23,0	1,6	385,1	15,2	302,0	15,6	2,0	1,6	476,4	171,4	289,9	91,0	5,6	2,3	560,2
О т н о с и т е л ь н ы е																	
12	Вдовые	14,1	2,5	0,3	100	33,9	62,7	2,5	0,6	0,3	100	32,9	47,6	17,7	1,5	0,3	100
13	Разведен.	16,6	3,5	0,3	100	27,2	69,2	2,6	0,7	0,3	100	35,9	42,6	18,8	2,3	0,4	100
14	Неизв.	16,4	3,6	0,0	100	22,9	64,3	11,7	0,7	0,4	100	30,0	58,1	11,3	0,2	0,4	100
15	Итого	13,1	1,4	0,0	100	7,3	82,5	6,5	0,5	0,2	100	10,6	41,3	46,7	1,3	0,1	100
16	Холостые	14,5	1,3	0,7	100	10,6	86,0	5,9	0,2	0,3	100	13,9	33,5	51,4	0,9	0,3	100
17	Женатые	4,4	1,5	1,5	100	74,9	23,0	1,6	0,3	0,2	100	32,6	59,3	7,2	0,6	0,3	100
18	Вдовые	16,4	3,3	0,3	100	22,8	68,5	6,7	1,5	0,5	100	23,4	40,9	33,7	1,6	0,4	100
19	Разведен.	11,6	4,7	0,2	100	45,0	51,0	2,3	1,3	0,1	100	40,4	44,9	11,4	2,9	0,4	100
20	Неизв.	33,2	3,6	0,7	100	45,3	40,8	10,8	1,0	2,1	100	29,7	25,4	40,4	1,5	3,0	100
21	Итого	16,7	3,3	0,3	100	33,9	61,3	4,1	0,4	0,3	100	28,9	50,7	19,1	0,9	0,4	100
22	В том числе самодельных	20,0	6,0	0,4	100	32,6	63,4	3,3	0,4	0,3	100	30,6	51,7	16,3	1,0	0,4	100
(без Москвы)																	
В с е н а с е л е н и е г у б. (с М о с к о в ь ю)																	
1	Вдовые	18,4	2,9	0,4	119,2	128,6	272,0	6,5	2,9	1,3	411,1	104,0	214,0	58,6	8,9	1,1	386,6
2	Разведен.	12,4	1,7	0,2	77,4	97,1	244,0	7,2	4,2	0,8	353,3	155,2	221,2	78,8	15,0	1,4	471,6
3	Неизв.	0,1	0,0	0,0	0,9	2,4	4,8	0,6	0,1	0,0	7,4	2,5	3,9	1,1	0,2	0,0	7,7
4	Итого	0,2	0,0	0,0	1,2	2,1	10,1	0,5	0,1	0,0	12,8	2,4	6,9	3,3	0,2	0,0	12,8
5	Холостые	1,6	0,1	0,0	6,5	21,6	202,0	13,1	0,6	0,8	238,1	23,4	53,5	68,3	1,3	0,5	147,0
6	Женатые	0,3	0,1	0,0	5,9	114,6	35,0	2,3	0,5	0,3	152,9	129,9	236,2	28,5	2,3	1,4	398,3
7	Вдовые	1,6	0,2	0,0	10,2	20,4	62,7	2,8	1,1	0,4	87,3	20,4	44,7	16,6	2,4	0,3	84,2
8	Разведен.	2,0	0,4	0,1	17,1	38,4	49,2	1,7	1,6	0,2	89,1	37,5	55,1	12,9	4,6	0,3	110,4
9	Неизв.	10,7	0,4	0,2	23,8	60,5	52,8	5,3	1,4	1,6	121,6	30,0	33,0	39,2	3,0	1,2	106,4
10	Итого	47,3	5,8	0,9	262,2	483,7	932,0	40,0	12,5	5,4	1.473,5	505,3	868,5	307,3	37,9	6,2	1.725,2
11	В том числе самодельных	33,8	5,4	0,6	165,8	406,9	916,6	32,3	12,2	5,1	1.373,1	376,6	494,3	201,7	34,0	4,5	1.111,3
О т н о с и т е л ь н ы е																	
12	Вдовые	15,5	2,4	0,3	100	31,3	66,1	1,6	0,7	0,3	100	26,9	55,3	15,2	2,3	0,3	100
13	Разведен.	16,0	2,3	0,3	100	27,5	69,1	2,0	1,2	0,2	100	32,9	46,9	16,7	3,2	0,3	100
14	Неизв.	11,2	1,2	0,5													

Табл. 23 Население по самостоятельности, положению в главном

№№ по пор.	Положение в главном занятии	Категор. населен.	Всего населения			В том числе грамотных *)			
			Мужчин	Женщин	Итого	Мужчин	Женщин	Итого	
									4
			М о с						
1	2	3	4	5	6	7	8	9	
1	Всего.....	самод. 697,8 несам. 291,8	388,8	1.086,6	669,1	316,2	985,3		
2	Рабочие.....	самод. 218,0 несам. 99,3	388,8	1.086,6	669,1	316,2	985,3		
3	Младш. обслужив. персон.¹)	самод. 52,3 несам. 28,9	388,8	1.086,6	669,1	316,2	985,3		
4	Служащие.....	самод. 180,6 несам. 88,6	388,8	1.086,6	669,1	316,2	985,3		
5	Лица свободных профессий.	самод. 4,0 несам. 1,4	388,8	1.086,6	669,1	316,2	985,3		
6	Хозяева с наемн. рабоч.	самод. 5,6 несам. 4,0	388,8	1.086,6	669,1	316,2	985,3		
7	Хоз. с помог. чл. сем и чл. арт.	самод. 16,8 несам. 9,1	388,8	1.086,6	669,1	316,2	985,3		
8	Помогающие чл. семьи.....	самод. 6,6 несам. 53,9	388,8	1.086,6	669,1	316,2	985,3		
9	Одиночки.....	самод. 28,3 несам. 66,9	388,8	1.086,6	669,1	316,2	985,3		
10	Безработные.....	самод. 16,4 несам. 93,1	388,8	1.086,6	669,1	316,2	985,3		
11	Прочие.....	самод. 15,8 несам. 30,6	388,8	1.086,6	669,1	316,2	985,3		
12	Всего.....	самод. 206,4 несам. 111,1	170,9	377,3	193,6	119,8	313,4		
13	Рабочие.....	самод. 99,5 несам. 55,5	170,9	377,3	193,6	119,8	313,4		
14	Младш. обслужив. персон.¹)	самод. 11,8 несам. 7,2	170,9	377,3	193,6	119,8	313,4		
15	Служащие.....	самод. 42,4 несам. 27,1	170,9	377,3	193,6	119,8	313,4		
16	Лица свободных профессий.	самод. 0,7 несам. 0,4	170,9	377,3	193,6	119,8	313,4		
17	Хозя. ва с наемн. рабоч.	самод. 1,0 несам. 0,8	170,9	377,3	193,6	119,8	313,4		
18	Хоз. с чл. семьи и чл. арт.	самод. 7,3 несам. 6,1	170,9	377,3	193,6	119,8	313,4		
19	Помогающ. чл семьи в занят.	самод. 4,3 несам. 8,7	170,9	377,3	193,6	119,8	313,4		
20	Одиночки.....	самод. 6,5 несам. 12,2	170,9	377,3	193,6	119,8	313,4		
21	Безработные.....	самод. 2,2 несам. 18,5	170,9	377,3	193,6	119,8	313,4		
22	Прочие.....	самод. 5,3 несам. 8,6	170,9	377,3	193,6	119,8	313,4		

¹) Младший обслуживающий персонал, работники гигиены, охрана безоп.

*) Включены все грамотные, вне зависимости от возраста.

занятии, полу и грамотности по переписи 1926 г. (в тыс.)

№№ по пор.	% грамотных			Всего населения			В том числе грамотных *)			% грамотных			№№ по пор.								
	Мужчин	Женщин	Итого	Мужчин	Женщин	Итого	Мужчин	Женщин	Итого	Мужчин	Женщин	Итого									
														10	11	12	13	14	15	16	17
	С е л ь с к о е н а с е л е н и е																				
1	2	3	4	5	6	7	8	9	10	11	12	13	14	15	16	17	18	19	20	21	22
1	Всего.....	95,9	81,3	90,7	524,7	609,6	1.134,3	469,9	365,6	835,5	89,5	80,0	73,7	1							
2	Рабочие.....	45,8	62,3	57,2	326,8	403,9	730,7	99,3	122,2	221,5	30,4	30,3	30,3	2							
3	Младш. обслужив. персон.¹)	95,4	77,5	90,8	67,9	43,0	110,9	62,0	28,7	90,7	91,4	66,6	81,8	3							
4	Служащие.....	40,5	58,9	49,5	55,9	77,5	133,4	18,7	27,1	45,8	33,4	34,9	34,3	4							
5	Лица свободных профессий.	93,3	69,7	79,5	7,1	12,4	19,5	6,1	7,5	13,7	86,7	60,4	70,7	5							
6	Хозяева с наемн. рабоч.	46,4	52,9	50,7	6,0	8,9	14,9	2,3	3,5	5,8	38,0	39,6	39,0	6							
7	Хоз. с помог. чл. сем и чл. арт.	99,8	98,4	99,3	22,3	10,0	32,3	22,3	9,6	31,9	99,8	96,6	98,7	7							
8	Помогающие чл. семьи.....	52,4	75,0	68,6	18,3	30,3	48,6	6,6	16,5	23,1	36,4	54,3	47,5	8							
9	Одиночки.....	100,0	100,0	100,0	1,8	0,1	1,9	1,8	0,1	1,9	99,6	86,2	98,8	9							
10	Безработные.....	71,4	83,8	80,4	1,2	2,0	3,2	0,7	1,5	2,2	59,0	73,8	68,4	10							
11	Прочие.....	96,4	85,7	95,2	4,7	3,3	8,0	4,1	1,5	5,6	87,9	46,7	70,9	11							
12	Всего.....	53,7	68,8	64,7	4,4	5,5	9,9	1,2	1,6	2,9	28,3	29,6	29,0	12							
13	Рабочие.....	91,7	64,9	86,8	196,7	79,3	276,0	165,9	30,0	195,9	84,3	38,0	71,0	13							
14	Младш. обслужив. персон.¹)	48,4	59,0	55,6	220,1	250,1	470,2	62,2	61,1	123,3	28,3	24,4	26,2	14							
15	Служащие.....	93,9	75,7	84,6	186,1	430,4	616,5	175,0	271,1	446,1	94,0	63,0	72,4	15							
16	Лица свободных профессий.	88,7	75,4	85,1	15,7	9,3	25,0	13,3	4,8	18,1	85,0	51,4	72,4	16							
17	Хозяева с наемн. рабоч.	46,3	56,3	53,1	13,2	19,4	32,6	4,0	6,3	10,3	30,2	32,4	31,5	17							
18	Хоз. с чл. семьи и чл. арт.	96,4	87,5	92,1	7,2	6,3	13,5	6,6	4,7	11,3	91,9	74,8	84,0	18							
19	Помогающие чл. семьи.....	40,9	59,9	54,0	1,3	2,4	3,7	0,4	1,1	1,5	32,8	47,1	42,1	19							
20	Одиночки.....	95,3	69,0	85,8	15,2	15,5	30,7	12,8	7,6	20,3	83,7	48,8	66,1	20							
21	Безработные.....	39,9	67,7	51,6	6,4	7,8	14,2	3,1	3,6	6,7	49,1	45,5	47,1	21							
22	Прочие.....	93,8	70,1	83,1	1.428,9	1.169,3	2.598,2	1.332,6	801,6	2.134,2	93,3	88,6	82,1	22							
23	Всего.....	43,7	56,0	51,5	729,7	1.242,9	1.972,6	281,5	633,1	914,6	38,6	50,9	46,4	23							
24	Рабочие.....	93,0	69,4	82,3	385,4	201,1	586,5	362,5	144,6	507,1	94,1	71,9	86,5	24							
25	Младш. обслужив. персон.¹)	41,0	48,8	45,7	210,7	370,7	581,4	81,7	180,7	262,4	35,8	48,7	45,1	25							
26	Служащие.....	88,4	59,4	69,3	71,2	108,2	179,4	65,3	71,9	137,3	91,7	66,5	76,5	26							
27	Лица свободных профессий.	45,6	51,8	49,5	42,1	79,5	121,6	19,0	40,7	59,7	45,1	51,2	49,1	27							
28	Хозяева с наемн. рабоч.	99,8	97,6	99,2	245,3	118,6	363,9	244,9	116,3	361,2	99,8	98,1	99,3	28							
29	Хоз. с чл. семьи и чл. арт.	46,4	67,2	60,4	134,0	308,9	442,9	65,6	221,2	286,8	49,0	71,6	64,8	29							
30	Помогающ. чл семьи в занят.	98,3	96,5	97,8	6,5	3,0	9,5	6,5	3,0	9,5	100,0	100,0	100,0	30							
31	Одиночки.....	65,5	80,9	76,6	3,0	6,7	9,7	2,0	5,4	7,4	66,7	80,6	76,3	31							
32	Безработные.....	96,5	77,9	94,1	11,3	4,2	15,5	10,5	2,2	12,7	92,9	52,4	81,9	32							
33	Прочие.....	45,1	63,9	57,8	9,2	16,6	25,8	3,8	9,1	13,0	41,3	54,8	50,4	33							
34	Всего.....	92,3	61,4	86,5	220,8	84,7	305,5	188,1	33,4	221,5	85,2	39,4	72,5	34							
35	Рабочие.....	47,5	54,0	51,5	235,3	278,8	514,1	69,5	77,5	147,0	29,5	27,8	28,6	35							
36	Младш. обслужив. персон.¹)	95,6	77,5	84,9	197,0	443,6	640,6	185,3	281,2	466,5	94,1	63,4	72,8	36							
37	Служащие.....	90,9	76,2	87,3	78,3	31,6	109,9	69,0	21,0	90,6	88,1	68,4	82,4	37							
38	Лица свободных профессий.	44,9	57,0	62,9	48,0	91,7	139,7	20,0	47,1	67,1	41,7	51,4	48,0	38							
39	Хозяева с наемн. рабоч.	93,7	81,0	86,8	86,3	84,4	170,8	82,6	72,1	154,7	85,7	85,4	90,6	39							
40	Хоз. с чл. семьи и чл. арт.	38,4	57,8	51,2	19,9	43,1	63,0	7,9	25,4	33,3	39,7	58,9	52,9	40							
41	Помогающ. чл семьи в занят.	88,9	51,9	68,9	126,8	89,9	216,7	117,9	55,2	173,0	93,0	61,4	79,8	41							
42	Одиночки.....	48,4	56,4	53,4	27,5	46,9	74,4	11,9	26,1	38,0	43,3	55,6	51,1	42							

пашности и личная прислуга.

Табл. 24 Население Московской губернии (без Москвы) по самостоятельно
Городское население (без Москвы)

№№ по порядку	Уезды	Категории населения	Городское население (без Москвы)							
			Рабочие	Служащие	Лица свободных профессий	Хозяева с наемными рабочими	Хозяева с помощниками член. семьи и члены артели	Помогающие члены семьи	Одиночки	
1	2	3	4	5	6	7	8	9	10	
1	Всего.....	самостоятельных...	182,4	94,5	0,9	1,2	9,0	10,5	11,5	
2		несамостоятельных...	141,3	101,8	1,4	2,6	16,0	—	19,1	
3	Богородский.....	самостоятельных...	28,1	11,1	0,1	0,1	0,8	0,6	1,3	
4		несамостоятельных...	18,5	9,5	0,2	0,3	1,1	—	1,7	
5	Бронницкий.....	самостоятельных...	6,8	3,5	0,0	0,0	0,4	0,7	0,4	
6		несамостоятельных...	4,2	4,2	0,0	0,1	0,7	—	0,7	
7	Волоколамский...	самостоятельных...	0,5	1,0	0,0	0,0	0,3	0,4	0,1	
8		несамостоятельных...	0,3	1,1	0,1	0,0	0,6	—	0,2	
9	Воскресенский...	самостоятельных...	2,4	1,6	0,0	0,0	0,5	0,8	0,2	
10		несамостоятельных...	1,7	1,4	0,0	0,1	0,7	—	0,3	
11	Дмитровский.....	самостоятельных...	4,0	2,2	0,0	0,0	0,3	0,3	0,3	
12		несамостоятельных...	2,4	2,2	0,0	0,1	0,4	—	0,6	
13	Егорьевский.....	самостоятельных...	12,6	4,4	0,1	0,1	0,4	0,6	0,5	
14		несамостоятельных...	6,6	4,7	0,1	0,1	0,5	—	0,7	
15	Звенигородский...	самостоятельных...	6,6	2,8	0,0	0,1	0,3	0,3	0,3	
16		несамостоятельных...	4,3	2,2	0,0	0,1	0,6	—	0,5	
17	Каширский.....	самостоятельных...	1,9	1,7	0,0	0,0	0,3	0,5	0,2	
18		несамостоятельных...	3,2	2,2	0,0	0,0	0,7	—	0,4	
19	Клинский.....	самостоятельных...	5,5	3,0	0,0	0,0	0,3	0,3	0,3	
20		несамостоятельных...	3,7	3,2	0,0	0,1	0,5	—	0,5	
21	Коломенский.....	самостоятельных...	12,2	5,4	0,0	0,1	0,4	0,3	0,8	
22		несамостоятельных...	10,4	6,6	0,1	0,2	0,8	—	1,3	
23	Ленский.....	самостоятельных...	1,5	1,4	0,0	0,2	0,4	0,6	0,3	
24		несамостоятельных...	1,0	1,1	0,0	0,3	0,7	—	0,6	
25	Можайский.....	самостоятельных...	0,5	1,6	0,1	0,0	0,3	0,4	0,6	
26		несамостоятельных...	0,8	2,6	0,1	0,1	0,9	—	1,3	
27	Московский.....	самостоятельных...	37,8	27,2	0,3	0,3	2,2	2,9	2,8	
28		несамостоятельных...	40,9	34,8	0,3	0,7	3,9	—	5,1	
29	Орхово-Зуевск..	самостоятельных...	35,4	13,5	0,1	0,1	0,6	0,5	1,0	
30		несамостоятельных...	23,0	10,8	0,1	0,1	0,8	—	1,3	
31	Подольский.....	самостоятельных...	5,1	3,2	0,0	0,0	0,1	0,1	0,3	
32		несамостоятельных...	4,5	3,5	0,0	0,0	0,2	—	0,4	
33	Сергиевский.....	самостоятельных...	3,3	3,4	0,1	0,0	0,8	0,8	1,0	
34		несамостоятельных...	3,1	4,8	0,1	0,1	1,7	—	1,8	
35	Серпуховской...	самостоятельных...	18,2	7,5	0,1	0,1	0,6	0,4	1,1	
36		несамостоятельных...	12,6	7,1	0,1	0,1	1,2	—	1,7	

сти и положению в главном занятии по уездам по переписи 1926 г. (в тыс.)

Сельское население																							
№№ по порядку	Итого	Прочие	Безработные	Одиночки	Помогающие члены семьи	Хозяева с помощниками рабочими	Лица свободных профессий	Служащие	Рабочие	Итого	Прочие	Безработные	Одиночки	Помогающие члены семьи	Хозяева с наемными рабочими	Лица свободных профессий	Служащие	Рабочие	Итого	Прочие	Безработные	Итого	№№ по порядку
1	27,0	40,4	377,3	110,9	51,8	1,9	8,0	276,0	616,5	25,0	13,5	30,7	1134,3	1									
2	6,5	13,9	302,6	133,4	63,5	3,2	9,9	470,2	—	32,6	3,7	14,2	730,7	2									
3	3,3	3,5	48,8	15,9	4,7	0,1	0,2	14,2	25,7	1,3	1,4	2,4	65,9	3									
4	0,2	0,8	32,3	13,7	4,8	0,2	0,1	21,6	—	1,1	0,2	0,7	42,4	4									
5	0,6	1,7	14,1	10,8	4,1	0,1	0,3	20,7	46,3	1,8	0,9	1,7	86,7	5									
6	0,2	0,5	10,6	14,5	6,1	0,4	0,4	34,3	—	2,1	0,2	1,3	59,3	6									
7	0,2	0,5	3,1	2,2	2,2	0,1	0,7	23,3	56,7	1,4	0,3	1,1	88,0	7									
8	0,1	0,1	2,4	2,8	2,4	0,3	0,7	43,1	—	1,6	0,1	1,0	52,0	8									
9	0,3	1,0	6,8	3,0	1,9	0,1	0,3	12,3	27,7	1,1	0,4	1,6	48,4	9									
10	0,1	0,2	4,6	3,8	2,0	0,1	0,5	20,4	—	1,5	0,1	0,5	28,9	10									
11	0,4	0,9	8,5	2,1	1,3	0,1	0,1	12,0	30,1	0,6	0,3	1,2	47,8	11									
12	0,2	0,3	6,2	2,0	1,5	0,2	0,1	21,4	—	0,7	0,1	0,6	26,6	12									
13	1,6	1,4	21,7	6,0	2,7	0,1	1,7	21,9	49,6	3,1	0,9	1,5	87,5	13									
14	0,2	0,4	13,3	10,6	4,1	0,2	1,7	35,7	—	5,0	0,1	0,8	58,2	14									
15	0,8	0,9	12,3	2,6	1,8	0,1	0,2	11,7	25,3	1,7	0,5	1,2	45,1	15									
16	0,1	0,4	8,2	3,9	2,3	0,1	0,3	19,3	—	2,2	0,3	0,8	29,2	16									
17	0,4	0,5	5,5	2,0	1,1	0,1	0,3	13,3	31,8	0,4	0,3	0,5	49,8	17									
18	0,2	0,5	7,2	3,9	1,7	0,1	0,3	24,9	—	0,4	0,1	0,5	31,9	18									
19	0,5	0,9	10,8	4,5	2,5	0,1	0,3	16,6	39,4	1,0	0,5	1,6	65,9	19									
20	0,1	0,4	8,5	6,0	3,5	0,2	0,3	29,8	—	1,1	0,2	0,7	41,8	20									
21	2,0	2,6	23,8	5,8	2,2	0,1	0,4	12,4	30,5	0,9	0,7	1,9	54,9	21									
22	0,7	1,0	21,1	9,7	3,9	0,1	0,6	20,1	—	1,1	0,2	1,1	36,8	22									
23	0,1	0,3	4,8	3,7	1,5	0,1	0,9	10,5	22,3	1,5	0,1	0,6	41,2	23									
24	0,0	0,1	3,8	2,0	1,2	0,1	1,5	17,8	—	2,5	0,0	0,3	25,4	24									
25	0,4	1,3	5,2	2,8	2,1	0,1	0,4	21,7	48,0	1,5	0,4	1,3	78,3	25									
26	0,2	0,5	6,5	5,1	2,9	0,2	0,5	38,3	—	2,4	0,1	0,5	50,0	26									
27	7,6	11,7	92,8	18,9	11,1	0,3	1,3	30,0	63,2	4,3	3,5	6,5	139,1	27									
28	3,1	5,2	94,0	18,5	12,7	0,5	2,1	56,4	—	5,6	1,4	2,7	99,9	28									
29	4,4	6,1	61,7	13,1	3,5	0,1	0,1	13,3	22,7	1,9	1,0	1,2	56,9	29									
30	0,3	1,5	37,9	14,4	4,3	0,2	0,2	19,2	—	2,3	0,1	0,6	41,2	30									
31	1,1	0,7	10,6	8,6	4,8	0,1	0,3	15,9	36,8	1,1	1,2	3,6	72,4	31									
32	0,3	0,3	9,2	10,7	5,2	0,1	0,2	24,8	—	1,3	0,3	1,2	43,8	32									
33	0,9	3,0	13,2	2,4	1,6	0,1	0,1	13,5	33,5	0,3	0,2	1,2	53,1	33									
34	0,3	0,7	12,7	2,2	1,7	0,1	0,1	24,9	—	0,4	0,1	0,3	29,8	34									
35	2,5	3,2	33,7	6,5	2,7	0,1	0,4	12,7	26,9	0,9	0,9	1,6	52,7	35									
36	0,2	1,0	24,0	9,6	3,2	0,1	0,3	18,2	—	1,3	0,1	0,6	33,5	36									

Табл. 25

Население Московской губ. по положению в глав
(в ты

Положение в гл. занятии	О отрасли труда													
	Сельское хозяйство	Фаб.-заводск. промышл.	Куст.-ремесл. промышл.	Строительство	Жел.-дорожн. транспорт	Прочие виды транспорта	Торговля и кредит	Учреждения	Прочие	Итого самодетельных	Несамодетельных	Всего	На 1000 самодет. прих. несамод.	
1	2	3	4	5	6	7	8	9	10	11	12	13	14	
Москва. А. Абсолютные данные														
Рабочие	1,5	172,2	13,8	12,9	30,6	20,4	10,7	13,0	18,1	293,2	306,8	600,0	1.046	
Служащие	1,0	52,1	4,8	7,1	21,3	8,2	86,1	154,3	62,1	397,0	399,1	796,1	1.005	
Лица своб. проф.	—	—	—	—	—	—	—	—	—	6,7	6,7	11,8	75,3	
Хоз. с наемн. раб.	0,2	0,2	2,8	0,0	—	1,0	2,0	—	0,1	6,3	13,3	19,6	2.119	
Хоз. с пом. чл. сем. и чл. артели	5,0	—	11,4	0,8	—	0,9	2,2	—	0,2	20,5	27,9	48,4	1.356	
Пом. чл. семьи	5,4	—	5,5	0,1	—	0,7	1,8	—	0,1	13,6	—	13,6	—	
Одиночки	0,6	—	36,0	3,0	—	13,4	13,2	—	2,2	73,4	88,0	161,4	1.198	
Безработные	—	—	—	—	—	—	—	—	—	130,3	130,3	52,8	183,1	
Прочие	—	—	—	—	—	—	—	—	—	145,0	145,6	46,3	191,9	
Итого	13,7	224,5	74,3	23,9	51,9	44,6	121,0	167,3	365,4	1.086	—	—	864	
Несамодет. населен.	11,1	231,6	87,3	18,3	80,1	57,0	141,1	100,9	152,0	—	939,3	—	—	
Всего	24,8	456,0	161,6	42,2	132,0	101,6	262,1	328,2	517,4	—	—	202,6	—	
Москва. Б. Относительные данные														
Рабочие	0,5	58,8	4,7	4,4	10,4	7,0	3,6	4,4	6,2	100	—	—	—	
Служащие	0,2	13,1	1,2	1,8	5,4	2,1	21,7	38,9	15,6	100	—	—	—	
Лица своб. проф.	—	—	—	—	—	—	—	—	—	100	—	—	—	
Хоз. с наемн. раб.	3,2	3,2	44,4	0,0	—	15,9	31,7	—	1,6	100	—	—	—	
Хоз. с пом. чл. сем. и чл. артели	24,4	—	55,6	3,9	—	4,4	10,7	—	1,0	100	—	—	—	
Пом. чл. семьи	39,7	—	40,5	0,7	—	5,2	13,2	—	0,7	100	—	—	—	
Одиночки	0,8	—	49,0	4,1	—	18,3	24,8	—	3,0	100	—	—	—	
Безработные	—	—	—	—	—	—	—	—	—	100	—	—	—	
Прочие	—	—	—	—	—	—	—	—	—	100	—	—	—	
Итого	1,3	20,7	6,8	2,2	4,8	4,1	11,1	15,4	33,6	100	—	—	—	
Несамодет. населен.	1,2	24,7	9,3	1,9	8,5	6,1	15,0	17,1	16,2	—	100	—	—	
Всего	1,2	22,5	8,0	2,1	6,5	5,0	13,0	16,2	25,5	—	—	100	—	
На 1000 самодет. приход. несамод.	810	1031	1175	766	1543	1278	1166	962	416	864	—	—	—	
Городское население (без Москвы)														
Рабочие	0,6	158,2	2,4	2,4	11,3	0,6	1,7	1,9	3,3	182,4	141,3	323,7	775	
Служащие	0,3	25,4	0,6	0,9	7,0	0,3	13,8	29,6	16,8	94,5	101,8	196,3	1183	
Лица своб. проф.	—	—	—	—	—	—	—	—	0,9	0,9	1,4	2,3	1556	
Хоз. с наемн. раб.	0,2	0,0	0,7	0,0	—	0,0	0,3	—	0,0	1,2	2,6	3,8	2167	
Хоз. с пом. чл. сем. и чл. артели	4,3	—	2,9	0,2	—	0,3	1,3	—	0,0	9,0	16,0	25,0	1778	
Пом. чл. семьи	7,9	—	1,5	0,0	—	0,2	0,9	—	0,0	10,5	—	10,5	—	
Одиночки	0,7	—	6,3	0,7	—	0,8	2,8	—	0,1	11,4	19,1	30,5	1675	
Безработные	—	—	—	—	—	—	—	—	27,0	27,0	6,5	33,5	241	
Прочие	—	—	—	—	—	—	—	—	40,4	40,4	13,9	54,3	344	
Итого самодет.	14,0	183,6	14,4	4,2	18,3	2,2	20,6	31,5	88,5	377,3	—	—	802	
Несамодет. населен.	9,9	138,6	19,0	3,2	33,1	3,7	29,2	34,4	31,5	—	302,6	—	—	
Всего	23,9	322,2	33,4	7,4	51,4	5,9	49,8	65,9	120,0	—	—	679,9	—	
В % ко вс. нас.	3,5	47,4	4,9	1,1	7,6	0,9	7,3	9,7	17,6	55,4	44,6	100	—	
На 1000 самодет. приход. несамод.	707	755	1819	762	1809	1682	1417	1092	356	802	—	—	—	

ном занятии и отраслям труда по переписи 1926 г.
(в ты

Положение в гл. занятии	О отрасли труда													
	Сельское хозяйство	Фаб.-заводск. промышл.	Куст.-ремесл. промышл.	Строительство	Жел.-дорожн. транспорт	Прочие виды транспорта	Торговля и кредит	Учреждения	Прочие	Итого самодетельных	Несамодетельных	Всего	На 1000 самодет. прих. несамод.	
1	2	3	4	5	6	7	8	9	10	11	12	13	14	
Сельское население														
Рабочие	10,2	77,7	7,5	0,7	7,3	0,2	0,8	1,8	4,7	110,9	133,4	244,3	1203	
Служащие	1,7	10,2	0,6	0,2	3,1	0,1	5,9	20,8	9,2	51,8	63,6	116,4	1228	
Лица своб. проф.	—	—	—	—	—	—	—	—	—	—	—	—	—	
Хоз. с наемн. раб.	5,9	0,0	1,9	0,0	—	0,0	0,1	—	1,9	1,9	3,2	5,1	1684	
Хоз. с пом. чл. сем. и чл. артели	258,8	—	15,6	0,6	—	0,2	0,7	—	0,0	276,0	470,2	746,2	1703	
Пом. чл. семьи	606,1	—	9,5	0,2	—	0,1	0,6	—	0,0	616,5	—	616,5	—	
Одиночки	8,2	—	11,9	2,9	—	0,7	1,2	—	0,1	25,0	32,6	67,6	1304	
Безработные	—	—	—	—	—	—	—	—	—	13,5	13,5	3,6	17,1	
Прочие	—	—	—	—	—	—	—	—	—	30,8	30,8	14,2	45,0	
Итого самодет.	890,9	87,9	47,0	4,6	10,4	1,3	9,3	22,6	60,3	1.134	—	—	644	
Несамодетельн.	469,3	99,9	46,9	7,4	20,8	3,2	16,9	22,2	44,1	—	730,7	—	—	
Всего	1.360	187,8	93,9	12,0	31,2	4,5	26,2	44,8	104,4	—	—	1.865	—	
В % ко вс. нас.	72,9	10,1	5,0	0,7	1,7	0,2	1,4	2,4	5,6	60,8	39,2	100	—	
На 1000 самодет. приход. несамод.	527	1137	998	1609	2000	2462	1817	982	731	644	—	—	—	
Московская губ. (вкл. Москву) А. Абсол. данные														
Рабочие	12,3	408,1	23,7	16,0	49,2	21,2	13,2	16,7	26,1	586,5	581,5	1.168	991,5	
Служащие	3,0	87,7	6,0	8,2	31,4	8,6	105,6	204,7	88,1	543,3	564,5	1.107	1039	
Лица своб. проф.	—	—	—	—	—	—	—	—	—	9,5	9,5	9,6	19,2	
Хоз. с наемн. раб.	6,3	0,2	5,4	0,0	—	1,0	2,4	—	0,1	15,4	25,8	41,2	1675	
Хоз. с пом. чл. сем. и чл. артели	268,1	—	29,9	1,6	—	1,4	4,2	—	0,3	305,5	514,1	819,6	1682	
Пом. чл. семьи	619,4	—	16,5	0,3	—	1,0	3,3	—	0,1	640,6	—	640,6	—	
Одиночки	9,5	—	54,2	6,6	—	14,9	22,2	—	2,4	109,8	139,7	249,5	1272	
Безработные	—	—	—	—	—	—	—	—	—	170,8	170,8	63,0	233,7	
Прочие	—	—	—	—	—	—	—	—	—	216,8	216,8	74,4	291,2	
Итого самодет.	918,6	496,0	135,7	32,7	80,6	48,1	150,9	221,4	514,2	2598	—	—	759,2	
Несамодетельн.	490,3	470,0	153,2	28,9	134,0	63,9	187,2	217,5	227,6	—	1.972	—	—	
Всего	1.408	965,9	288,9	61,6	214,6	112,0	338,1	438,9	741,8	—	4.570	—	—	
Б. Относительные данные														
Рабочие	2,1	69,6	4,0	2,7	8,4	3,6	2,3	2,8	4,5	100	—	—	—	
Служащие	0,6	16,1	1,1	1,5	5,8	1,6	19,4	37,7	16,2	100	—	—	—	
Лица своб. проф.	—	—	—	—	—	—	—	—	—	100	—	—	—	
Хоз. с наемн. раб.	40,9	1,3	35,1	0,0	—	6,5	15,6	—	0,6	100	—	—	—	
Хоз. с пом. чл. сем. и чл. артели	87,7	—	9,8	0,5	—	0,5	1,4	—	0,1	100	—	—	—	
Пом. чл. семьи	96,7	—	2,6	0,0	—	0,2	0,5	—	0,0	100	—	—	—	
Одиночки	8,6	—	49,4	6,0	—	13,6	20,2	—	2,2	100	—	—	—	
Безработные	—	—	—	—	—	—	—	—	—	100	—	—	—	
Прочие	—	—	—	—	—	—	—	—	—	100	—	—	—	
Итого самодет.	35,3	19,1	5,2	1,3	3,1	1,9	5,8	8,5	19,8	100	—	—	—	
Несамодетельн.	24,9	23,8	7,8	1,5	6,8	3,2	9,5	11,0	11,5	—	100	—	—	
Всего	30,8	21,1	6,3	1,4	4,7	2,5	7,4	9,6	16,2	—	—	100	—	
На 1000 самодет. приход. несамод.	533,7	947,6	1.129	883,8	1.668	1329	1241	982,4	442,6	759,2	—	—	—	

Табл. 26

Самодетельное население Москвы по полу, месту рожде
(В т ы)

№№ по порядку	Положение в главном занятии	М у ж ч и н							
		Проживающие постоянно				Прожив. временно			
		Итого	В т. числе			Итого	В т. числе		
			Местн. урж.	Род. в проч. мест.			Итого	В т. ч. местн. урж.	
3	4	5	6	7	8	В с е г о			
1	2	3	4	5	6	7	8	8	
1	Рабочие	212,1	37,3	174,2	5,9	0,1	218,0	0	
2	Служащие	227,3	47,2	179,3	5,6	0,1	232,9	0	
3	Лица свободн. професий	3,9	0,9	3,0	0,1	0,0	4,0	0	
4	Хозяева с наемн. рабоч.	5,4	1,0	4,4	0,2	0,0	5,6	0	
5	Хозяева с помог. чл. семьи и чл. арт.	14,3	2,2	12,0	2,5	0,0	16,8	0	
6	Помогающие чл. семьи	5,5	2,3	3,2	1,1	0,0	6,6	0	
7	Одиночки	49,3	6,1	43,1	4,6	0,0	53,9	0	
8	Безработные	64,5	15,9	48,6	2,4	0,1	66,9	0	
9	Прочие	86,9	9,9	76,5	6,2	0,3	93,1	0	
10	Итого	669,2	122,8	543,3	28,6	0,6	697,8	0	
		Б. О т н о							
11	Рабочие	97,3	17,1	79,9	2,7	0,0	100	0	
12	Служащие	97,6	20,3	77,0	2,4	0,0	100	0	
13	Лица свободн. профес.	97,5	22,5	75,0	2,5	0,0	100	0	
14	Хозяева с наемн. рабоч.	96,4	17,9	78,5	3,6	0,0	100	0	
15	Хозяева с помог. чл. семьи и чл. арт.	85,1	13,1	71,4	14,9	0,0	100	0	
16	Помогающие чл. семьи	83,3	34,8	48,5	18,7	0,0	100	0	
17	Одиночки	91,5	11,3	80,0	8,5	0,0	100	0	
18	Безработные	96,4	23,8	52,2	3,6	0,1	100	0	
19	Прочие	93,3	10,6	81,1	6,7	0,3	100	0	
20	Итого	95,9	17,6	77,9	4,1	0,1	100	0	
		Несамодетельное население Мос							
		А. А б							
21	Рабочие	97,7	71,2	26,3	1,6	0,2	99,3	0	
22	Служащие	116,1	75,0	40,9	1,4	0,1	117,5	0	
23	Лица свободн. профес.	1,4	0,8	0,5	0,0	0,0	1,4	0	
24	Хозяева с наемн. рабоч.	4,0	2,7	1,2	0,0	0,0	4,0	0	
25	Хозяева с помог. чл. семьи и чл. арт.	8,3	5,7	2,6	0,8	0,1	9,1	0	
26	Одиночки	27,5	17,9	9,6	0,8	0,1	28,3	0	
27	Безработные	16,2	11,3	4,8	0,2	0,0	16,4	0	
28	Прочие	15,2	10,1	4,4	0,6	0,2	15,8	0	
29	Итого	286,4	194,7	90,3	5,4	0,7	291,8	0	
		Б. О т н о							
30	Рабочие	98,4	71,7	26,5	1,6	0,2	100	0	
31	Служащие	98,8	63,8	34,8	1,2	0,1	100	0	
32	Лица свободн. профес.	100,0	57,1	35,7	0,0	0,0	100	0	
33	Хозяева с наемн. рабоч.	100,0	67,5	30,0	0,0	0,0	100	0	
34	Хозяева с помог. чл. семьи и чл. арт.	91,2	62,6	28,6	8,8	1,1	100	0	
35	Одиночки	97,2	63,3	33,9	2,8	0,4	100	0	
36	Безработные	98,8	68,9	29,3	1,2	0,0	100	0	
37	Прочие	96,2	63,9	27,8	3,8	1,3	100	0	
38	Итого	98,1	66,7	30,9	1,9	0,2	100	0	

ния и положению в главном занятии по переписи 1926 г.
с я ч а х)

№№ по порядку	Положение в главном занятии	Ж е н щ и н								И т о г о															
		Проживающие постоянно				Прожив. временно				Проживающие постоянно				Прожив. временно											
		Итого	В т. числе			Итого	В т. числе			Итого	В т. числе			Итого	В т. числе										
			Местн. урж.	Род. в проч. местн.			Местн. урж.	Род. в проч. местн.			Местн. урж.	Род. в проч. местн.			Местн. урж.	Род. в проч. местн.									
9	10	11	12	13	14	15	16	17	18	19	20	21	22	23	24	25									
1	Рабочие	74,8	18,6	55,9	0,4	0,0	75,2	286,9	55,9	230,1	6,3	0,1	293,2	1											
2	Служащие	161,7	37,8	123,4	2,4	0,1	164,1	389,0	85,0	302,7	8,0	0,2	397,0	2											
3	Лица свободн. професий	2,7	0,6	2,1	0,0	0,0	2,7	6,6	1,5	5,1	0,1	0,0	6,7	3											
4	Хозяева с наемн. рабоч.	0,7	0,2	0,5	0,0	0,0	0,7	6,1	1,2	4,9	0,2	0,0	6,3	4											
5	Хозяева с помог. чл. семьи и чл. арт.	2,3	0,6	1,7	1,4	0,0	3,7	16,6	2,8	13,7	3,9	0,0	20,5	5											
6	Помогающие чл. семьи	4,7	1,8	2,8	2,3	0,1	7,0	10,2	4,1	6,0	3,4	0,1	13,6	6											
7	Одиночки	19,0	4,9	14,0	0,5	0,0	19,5	68,3	11,0	57,1	5,1	0,0	73,4	7											
8	Безработные	62,3	17,9	44,3	1,1	0,0	63,4	126,8	33,8	92,9	3,5	0,1	130,3	8											
9	Прочие	49,6	11,4	37,4	2,9	0,2	52,5	136,5	21,3	112,9	9,1	0,5	145,6	9											
10	Итого	377,8	93,8	282,1	11,0	0,4	388,8	1047,0	216,6	825,4	39,6	1,0	1086,6	10											
		с и т е л ь н ы е д а н н ы е																							
11	Рабочие	99,5	24,7	74,3	0,5	0,0	100	97,9	19,1	78,5	2,1	0,0	100	11											
12	Служащие	98,5	23,0	75,2	1,5	0,1	100	98,0	21,4	76,2	2,0	0,1	100	12											
13	Лица свободн. профес.	100,0	22,2	77,8	0,0	0,0	100	98,5	20,2	76,1	1,5	0,0	100	13											
14	Хозяева с наемн. рабоч.	100,0	28,6	71,4	0,0	0,0	100	98,8	19,0	77,8	3,2	0,0	100	14											
15	Хозяева с помог. чл. семьи и чл. арт.	62,2	16,2	45,9	37,8	0,0	100	81,0	14,1	66,8	19,0	0,0	100	15											
16	Помогающие чл. семьи	67,1	25,7	40,0	32,9	1,4	100	75,0	30,1	44,1	25,0	0,7	100	16											
17	Одиночки	67,4	25,1	71,8	2,6	0,0	100	93,1	15,0	77,8	6,9	0,0	100	17											
18	Безработные	98,3	28,2	69,9	1,7	0,0	100	97,3	25,9	71,3	2,7	0,1	100	18											
19	Прочие	94,5	21,7	71,2	5,5	0,4	100	93,8	14,6	77,5	6,2	0,3	100	19											
20	Итого	97,2	24,2	72,6	2,3	0,1	100	96,4	19,9	76,0	3,6	0,1	100	20											
		к в ы по полу, месту рождения и положению в главном занятии																							
		д ю т н ы е д а н н ы е																							
21	Рабочие	202,3	90,3	111,7	5,2	0,2	207,5	300,0	161,5	138,0	6,8	0,4	306,8	21											
22	Служащие	276,0	113,5	161,8	5,6	0,3	281,6	392,1	188,5	202,7	7,0	0,4	399,1	22											
23	Лица свободн. профес.	3,6	1,6	2,0	0,1	0,0	3,7	5,0	2,4	2,5	0,1	0,0	5,1	23											
24	Хозяева с наемн. рабоч.	9,1	4,0	5,1	0,2	0,0	9,3	13,1	6,7	6,9	0,2	0,0	13,3	24											
25	Хозяева с помог. чл. семьи и чл. арт.	16,7	7,7	9,0	2,1	0,1	18,8	25,0	13,4	11,6	2,9	0,2	27,9	25											
26	Одиночки	57,7	23,7	33,8	2,0	0,1	59,7	85,2	41,6	43,4	2,8	0,2	88,0	26											
27	Безработные	35,9	15,5	20,2	0,5	0,1	36,4	52,1	26,8	25,0	0,7	0,1	52,8	27											
28	Прочие	29,2	13,1	15,5	1,3	0,2	30,5	44,4	23,2	19,9	1,9	0,4	46,3	28											
29	Итого	630,5	269,4	359,1	17,0	1,0	647,5	916,9	464,1	449,4	22,4	1,7	939,3	29											
		с и т е л ь н ы е д а н н ы е																							
30	Рабочие	97,5	43,5	53,8	2,5	0,1	100	97,8	52,6	45,0	2,2	0,1	100	30											
31	Служащие	98,0	40,3	57,5	2,0	0,1	100	98,2	47,2	50,8	1,8	0,1	100	31											
32	Лица свободн. профес.	97,3	43,2	54,1	2,7	0,0	100	98,0	47,1	49,0	2,0	0,0	100	32											
33	Хозяева с наемн. рабоч.	97,8	43,0	54,8	2,2	0,0	100	98,5	50,4	47,4	1,5	0,0	100	33											
34	Хозяева с помог. чл. семьи и чл. арт.	88,8	41,0	47,8	11,2	0,5	100	89,6	48,0	41,6	10,4	0,7	100	34											
35	Одиночки	96,6	39,7	56,6	3,4	0,2	100	96,8	47,3	49,3	3,2	0,2	100	35											
36	Безработные	98,6	42,6	55,5	1,4	0,3	100	98,7	50,8	47,3	1,3	0,2	100	36											
37	Прочие	95,7	43,0	50,8	4,3	0,7	100	95,9	50,1	43,0	4,1	0,9	100	37											
38	Итого	97,4	41,6	55,5	2,6	0,2	100	97,6	49,4	47,8	2,4	0,2	100	38											

Табл. 27 Население Московской губ. (без Москвы) по полу, месту

№ п/п по порядку	Положение в главном занятии	Категория насел.	М у ж ч и н ы								
			Проживающ. постоянно				Прож. врем.		Итого	Итого	Итого
			Всего	В том числе			Всего	В т. ч. местные уроженцы			
				Местные урожен.	Вгоро-дах	Родившиеся В сел. местн.					
			3	4	5	6	7	8	9		
			А. А б с о л ю т								
1	Рабочие		96,2	29,5	8,9	55,0	3,3	0,1	99,5		
2	Служащие		53,1	13,5	13,4	23,3	1,1	0,0	54,2		
3	Лица свободных профессий		0,7	0,1	0,2	0,3	0,0	0,0	0,7		
4	Хозяева с наемными рабочими		1,0	0,3	0,5	0,5	0,0	0,0	1,0		
5	Хоз. с пом. чл. сем. и чл. арт.		6,5	3,2	0,5	2,6	0,8	0,0	7,3		
6	Помогающие члены семьи		3,6	2,7	0,3	0,7	0,6	0,0	4,2		
7	Одиночки		8,2	2,5	1,5	4,0	0,5	0,0	8,7		
8	Безработные		11,8	4,3	2,5	4,8	0,5	0,0	12,3		
9	Прочие		15,7	3,0	2,2	8,6	2,8	0,1	18,5		
10	Итого самодеятельных		196,8	59,1	29,8	99,8	9,6	0,2	206,4		
11	Сверх того несамодеятельных		109,5	78,3	3,8	15,8	1,6	0,3	111,1		
			Б. О т н о с и								
12	Рабочие		96,7	29,7	8,9	55,3	3,3	0,1	100		
13	Служащие		97,9	25,0	24,6	43,0	2,1	0,1	100		
14	Лица свободных профессий		94,0	13,5	32,2	41,6	6,0	0,1	100		
15	Хозяева с наемными рабочими		95,9	25,5	19,0	45,0	4,1	0,1	100		
16	Хоз. с пом. чл. сем. и чл. арт.		89,6	44,3	7,5	35,8	10,4	0,1	100		
17	Помогающие члены семьи		86,6	62,6	5,9	17,5	13,4	0,3	100		
18	Одиночки		93,9	28,5	14,8	46,4	6,1	0,1	100		
19	Безработные		96,3	35,0	18,7	39,1	3,7	0,2	100		
20	Прочие		85,1	16,1	15,2	46,5	14,9	0,5	100		
21	Итого самодеятельных		95,3	28,6	14,4	48,4	4,7	0,1	100		
22	Сверх того несамодеятельных		98,6	70,5	3,4	14,2	1,4	0,2	100		
			А. А б с о л ю т								
23	Рабочие		60,7	34,0	3,4	21,5	7,2	0,6	67,9		
24	Служащие		26,7	10,4	4,8	10,0	2,7	0,3	29,4		
25	Лица свободных профессий		1,7	0,3	0,4	1,0	0,1	0,0	1,8		
26	Хозяева с наемными рабочими		4,5	3,8	0,2	0,5	0,2	0,0	4,7		
27	Хоз. с пом. чл. сем. и чл. арт.		193,0	176,3	3,6	11,6	3,7	0,3	196,7		
28	Помогающие члены семьи		182,9	169,5	5,2	7,3	3,7	0,4	188,2		
29	Одиночки		13,9	10,1	0,7	2,9	1,7	0,2	15,6		
30	Безработные		6,2	3,4	0,8	1,7	1,0	0,2	7,2		
31	Прочие		12,2	4,1	2,0	4,6	3,0	0,2	15,2		
32	Итого самодеятельных		501,8	411,9	21,1	61,1	22,9	2,2	524,7		
33	Сверх того несамодеятельных		322,0	297,4	10,3	12,8	4,8	1,1	326,8		
			Б. О т н о с и								
34	Рабочие		89,4	50,1	5,0	31,6	10,6	0,9	100		
35	Служащие		90,7	35,3	16,5	34,2	9,3	0,9	100		
36	Лица свободных профессий		94,4	17,0	20,5	54,3	5,6	0,4	100		
37	Хозяева с наемными рабочими		96,3	80,3	4,5	10,3	3,7	0,5	100		
38	Хоз. с пом. чл. сем. и чл. арт.		98,1	89,6	1,9	5,9	1,9	0,2	100		
39	Помогающие члены семьи		98,2	91,1	2,8	3,9	1,8	0,2	100		
40	Одиночки		88,9	64,3	4,6	18,3	11,1	1,0	100		
41	Безработные		86,1	47,6	10,8	24,7	13,9	3,0	100		
42	Прочие		79,9	27,1	12,9	29,9	20,1	1,5	100		
43	Итого самодеятельных		95,6	78,5	4,0	11,6	4,4	0,4	100		
44	Сверх того несамодеятельных		98,5	91,0	3,2	3,9	1,5	0,3	100		

рождения и положению в главном занятии по переписи 1926 г.

№ п/п по порядку	Ж е н щ и н ы	И т о г о	Ж е н щ и н ы											Итого	№ п/п по порядку				
			Прожив. постоянно				Прожив. временно		Итого	Прожив. постоянно						Прожив. временно			
			Всего	В том числе			Всего	В т. ч. ме-стн. урож.		Всего	В том числе					Всего	В т. ч. ме-стн. урож.		
				Местные уроженцы	Вгоро-дах	Родивш.					Местные уроженцы	Вгоро-дах	В сел. местн.						
			10	11	12	13	14	15	16	17	18	19	20	21	22	23	24		
			н ы е д а н н ы е (в т ы с.)																
1	Рабочие		52,2	34,6	4,8	41,4	0,7	0,1	82,9	178,4	64,1	13,7	96,4	4,0	0,2	182,4	1		
2	Служащие		38,9	9,0	7,7	20,7	1,4	0,1	40,3	92,0	22,5	2,1	44,0	2,5	0,1	94,5	2		
3	Лица свободных профессий		0,2	0,0	0,1	0,0	0,0	0,0	0,2	0,9	0,1	0,3	0,3	0,0	0,0	0,9	3		
4	Хозяева с наемными рабочими		0,2	0,0	0,0	0,1	0,0	0,0	0,2	1,2	0,3	0,2	0,6	0,0	0,0	1,2	4		
5	Хоз. с пом. чл. сем. и чл. арт.		1,6	0,8	0,2	0,6	0,1	0,0	1,7	8,1	4,0	0,7	3,2	0,9	0,0	9,0	5		
6	Помогающие члены семьи		5,8	3,5	0,5	1,8	0,4	0,0	6,2	9,4	6,2	0,7	2,5	1,0	0,0	10,5	6		
7	Одиночки		2,6	1,0	0,6	1,0	0,2	0,0	2,8	10,8	3,5	1,9	5,0	0,7	0,0	11,5	7		
8	Безработные		14,4	5,7	2,8	5,5	0,3	0,0	14,7	26,2	10,0	5,1	10,3	0,8	0,0	27,0	8		
9	Прочие		20,2	5,8	3,7	9,1	1,7	0,1	21,9	35,9	8,8	6,5	17,7	4,5	0,2	40,4	9		
10	Итого самодеятельных		166,1	60,4	20,4	80,2	4,8	0,3	170,9	362,9	119,5	50,2	180,0	14,4	0,5	377,3	10		
11	Сверх того несамодеятельных		187,7	97,7	33,6	51,2	3,8	0,4	191,5	297,2	176,1	37,4	67,0	5,4	0,7	302,6	11		
			т е л ь н ы е д а н н ы е																
12	Рабочие		99,2	41,8	5,8	49,9	0,8	0,1	100	97,8	35,2	7,5	52,8	2,2	0,1	100	12		
13	Служащие		96,6	22,3	19,2	51,5	3,4	0,2	100	97,4	23,9	22,3	46,6	2,6	0,1	100	13		
14	Лица свободных профессий		96,0	11,5	51,3	15,9	4,0	—	100	94,5	13,3	36,9	35,3	5,5	0,1	100	14		
15	Хозяева с наемными рабочими		96,1	30,5	19,5	42,2	3,9	0,6	100	95,9	26,1	19,0	44,7	4,1	0,2	100	15		
16	Хоз. с пом. чл. сем. и чл. арт.		92,4	44,9	10,3	35,3	7,6	0,1	100	90,1	44,4	8,0	35,7	9,9	0,1	100	16		
17	Помогающие члены семьи		93,1	55,2	7,3	29,3	6,9	0,3	100	90,5	58,2	6,7	24,5	9,5	0,3	100	17		
18	Одиночки		95,2	36,1	20,1	35,3	4,8	0,1	100	94,2	30,3	16,1	43,7	5,8	0,1	100	18		
19	Безработные		97,9	38,4	19,1	37,4	2,1	0,1	100	97,2	36,9	18,9	38,1	2,8	0,1	100	19		
20	Прочие		92,1	26,6	17,1	41,6	7,9	0,6	100	88,9	21,8	16,2	43,8	11,1	0,5	100	20		
21	Итого самодеятельных		97,2	35,3	11,9	47,0	2,8	0,2	100	96,2	31,7	13,3	47,7	3,8	0,1	100	21		
22	Сверх того несамодеятельных		98,0	51,0	17,5	26,8	2,0	0,2	100	98,2	58,2	12,3	22,1	1,8	0,2	100	22		
			н ы е д а н н ы е (в т ы с.)																
23	Рабочие		40,5	25,0	1,7	13,2	2,5	0,4	43,0	101,2	59,0	5,1	31,7	9,7	1,0	110,9	23		
24	Служащие		19,6	5,4	3,8	9,7	2,8	0,3	22,4	46,3	15,8	8,6	19,7	5,5	0,6	51,8	24		
25	Лица свободных профессий		0,1	0,0	0,0	0,0	0,0	—	0,1	1,8	0,3	0,4	1,0	0,1	0,0	1,9	25		
26	Хозяева с наемными рабочими		3,3	2,0	0,1	1,0	0,0	0,0	3,3	7,8	5,8	3,3	1,5	0,2	0,0	8,0	26		
27	Хоз. с пом. чл. сем. и чл. арт.		78,9	46,9	2,6	28,7	0,4	0,1	79,3	271,9	223,2	6,2	40,3	4,1	0,4	276,7	27		
28	Помогающие члены семьи		426,8	308,7	12,5	102,6	3,6	1,0	430,4	609,7	478,2	17,7	109,9	6,8	1,4	616,5	28		
29	Одиночки		9,1	5,8	0,7	2,6	0,2	0,0	9,3	23,0	15,9	1,4	5,5	2,0	0,2	25,0	29		
30	Безработные		5,6	2,5	0,8	2,1	0,7	0,1	6,3	11,8	5,9	1,6	3,8	1,7	0,3	13,5	30		
31	Прочие		13,3	5,1	2,2	5,0	2,2	0,2	15,5	25,5	9,2	4,2	9,6	5,2	0,4	30,7	31		
32	Итого самодеятельных		597,2	401,4	24,4	164,9	12,4	2,1	609,6	1099,0	813,3	45,5	226,0	35,3	4,3	1134,3	32		
33	Сверх того несамодеятельных		395,4	327,2	18,1	46,8	8,5	1,5	403,9	717,4	624,6	28,4	59,6	13,3	2,6	730,7	33		
			т е л ь н ы е д а н н ы е																
34	Рабочие		94,2	58,1	4,0	30,7	5,8	0,9	100	91,3	53,2	4,6	31,3	8,7	0,9	100	34		
35	Служащие		87,4	24,2	16,8	43,3	12,6	1,5	100	89,2	30,5	16,6	38,1	10,8	1,2	100	35		
36	Лица свободных профессий		93,1	25,0	22,4	37,9	6,9	—	100	94,4	17,5	20,6	53,3	5,6	0,4				

Табл. 28

Продолжительность пребывания пришло постоянного

Положение в главном занятии	Число лиц (в тыс.) с продолжительностью пребывания в Москве											
	Число лиц (в тыс.) с продолжительностью пребывания в Москве											Итого
	Менее 1 г.	1 г.	2 г.	3-5 л.	6-9 л.	10-12 л.	13-19 л.	20-29 л.	30 л. и б.	Незав.	Итого	
1	2	3	4	5	6	7	8	9	10	11	12	
М у ж ч и н ы												
Рабочие	11,1	13,1	14,8	39,7	23,2	12,0	17,9	21,9	18,5	2,0	174,2	
Служащие	6,8	10,2	13,0	50,2	28,3	13,2	16,4	20,2	18,9	2,1	179,3	
Лица своб. проф.	0,1	0,1	0,1	0,9	0,4	0,2	0,3	0,4	0,5	0,0	3,0	
Хоз. с наемн. раб.	0,1	0,2	0,3	1,0	0,5	0,4	0,4	0,6	0,9	0,0	4,4	
Хоз. с помог. чл. семьи и чл. арт.	1,0	0,8	0,9	2,6	1,3	0,8	0,9	1,5	2,0	0,2	12,0	
Помог. чл. семьи	0,5	0,4	0,4	0,8	0,3	0,2	0,3	0,1	0,1	0,1	3,2	
Одиночки	3,4	3,3	3,8	10,5	4,9	2,6	3,0	4,6	6,4	0,6	43,1	
Безработные	4,5	3,3	3,9	11,9	6,5	3,5	4,4	5,0	5,0	0,6	48,6	
Прочие	6,3	4,9	5,1	13,9	5,3	2,2	2,2	2,6	5,7	27,3	75,5	
Итого	33,8	36,3	42,3	131,5	70,7	35,1	45,8	56,9	58,0	32,9	543,3	
Ж е н щ и н ы												
Рабочие	0,9	1,9	2,9	10,0	7,1	6,7	10,0	10,4	5,3	0,7	55,9	
Служащие	11,5	10,4	10,1	29,7	15,8	10,5	12,5	13,2	7,7	2,0	123,4	
Лица своб. проф.	0,1	0,1	0,1	0,6	0,3	0,2	0,2	0,3	0,2	0,0	2,1	
Хоз. с наемн. раб.	0,0	0,0	0,0	0,1	0,0	0,1	0,1	0,1	0,1	0,0	0,5	
Хоз. с помог. чл. семьи и чл. арт.	0,1	0,1	0,1	0,3	0,2	0,1	0,2	0,3	0,3	0,0	1,7	
Помог. чл. семьи	0,2	0,2	0,2	0,6	0,3	0,2	0,4	0,4	0,2	0,1	2,3	
Одиночки	0,4	0,5	0,7	2,4	1,3	1,2	1,8	2,5	3,0	0,2	14,0	
Безработные	3,0	2,7	3,2	10,4	6,4	4,6	5,8	5,2	2,4	0,6	44,3	
Прочие	2,3	2,0	2,2	6,6	3,3	2,1	2,7	4,0	10,8	1,4	37,4	
Итого	18,5	17,9	19,5	60,7	34,7	25,7	33,7	36,4	30,0	5,0	282,1	
В с е н а с е л е н и е												
Рабочие	12,0	15,0	17,7	49,7	30,3	18,7	27,9	32,3	23,8	2,7	230,1	
Служащие	18,3	20,6	23,1	79,9	44,1	23,7	28,9	33,4	26,6	4,1	302,7	
Лица своб. проф.	0,2	0,2	0,2	1,5	0,7	0,4	0,5	0,7	0,7	0,0	5,1	
Хоз. с наемн. раб.	0,1	0,2	0,3	1,1	0,5	0,5	0,5	0,7	1,0	0,0	4,9	
Хоз. с помог. чл. семьи и чл. арт.	1,1	0,9	1,0	2,9	1,5	0,9	1,1	1,8	2,3	0,2	13,7	
Помог. чл. семьи	0,7	0,6	0,6	1,4	0,6	0,4	0,7	0,5	0,3	0,2	6,0	
Одиночки	3,8	3,8	4,5	12,9	6,2	3,8	4,8	7,1	9,4	0,8	57,1	
Безработные	7,5	6,0	7,1	22,3	12,9	8,1	10,2	10,2	7,4	1,2	92,9	
Прочие	8,6	6,9	7,3	20,5	8,6	4,3	4,9	6,6	16,5	28,7	112,9	
Итого	52,3	54,2	61,8	192,2	105,4	60,8	79,5	93,3	88,0	37,9	825,4	

самодельного населения Москвы по переписи 1926 г.

Положение в главном занятии	Число лиц (в %) с продолжительностью пребывания в Москве											
	Число лиц (в %) с продолжительностью пребывания в Москве											Итого
	Менее 1 г.	1 г.	2 г.	3-5 л.	6-9 л.	10-12 л.	13-19 л.	20-29 л.	30 л. и б.	Незав.	Итого	
1	2	3	4	5	6	7	8	9	10	11	12	
М у ж ч и н ы												
Рабочие	6,4	7,5	8,5	22,8	13,3	6,9	10,3	12,6	10,6	1,1	100	
Служащие	3,8	5,7	7,3	28,0	15,8	7,4	9,1	11,3	10,5	1,1	100	
Лица своб. проф.	3,3	3,3	3,3	30,0	13,3	6,7	10,0	13,4	16,7	0,0	100	
Хоз. с наемн. раб.	2,3	4,5	6,8	22,7	11,4	9,1	9,1	13,6	20,5	0,0	100	
Хоз. с помог. чл. семьи и чл. арт.	8,3	6,7	7,5	21,7	10,8	6,7	7,5	12,5	16,7	1,6	100	
Помог. чл. семьи	15,6	12,5	12,5	25,0	9,4	6,3	9,4	3,1	3,1	3,1	100	
Одиночки	7,9	7,7	8,8	24,4	11,4	6,0	7,0	10,7	14,8	1,3	100	
Безработные	9,3	6,8	8,0	24,5	13,4	7,2	9,0	10,3	10,3	1,2	100	
Прочие	8,3	6,5	6,8	18,4	7,0	2,9	2,9	3,4	7,6	36,2	100	
Итого	6,2	6,7	7,8	24,2	13,0	6,5	8,4	10,5	10,7	6,0	100	
Ж е н щ и н ы												
Рабочие	1,6	3,4	5,2	17,9	12,7	12,0	17,9	18,6	9,5	1,2	100	
Служащие	9,3	8,4	8,2	24,1	12,8	8,5	10,1	10,7	6,3	1,6	100	
Лица своб. проф.	4,8	4,8	4,8	23,5	14,3	9,5	9,5	14,3	9,5	0,0	100	
Хоз. с наемн. раб.	0,0	0,0	0,0	20,0	0,0	20,0	20,0	20,0	20,0	0,0	100	
Хоз. с помог. чл. семьи и чл. арт.	6,3	6,3	6,2	18,7	6,3	6,3	12,5	18,7	18,7	0,0	100	
Помог. чл. семьи	7,1	7,1	7,1	21,4	10,7	7,2	14,3	14,3	7,2	3,6	109	
Одиночки	2,9	3,5	5,0	17,1	9,3	8,6	12,9	17,9	21,4	1,4	100	
Безработные	6,8	6,1	7,2	23,5	14,4	10,4	13,1	11,7	5,4	1,4	100	
Прочие	6,1	5,4	5,9	17,6	8,8	5,6	7,2	10,7	28,9	3,8	100	
Итого	6,6	6,4	6,9	21,5	12,3	9,1	11,9	12,9	10,6	1,8	100	
В с е н а с е л е н и е												
Рабочие	5,2	6,5	7,7	21,6	13,2	8,1	12,1	14,0	10,4	1,2	100	
Служащие	6,0	6,8	7,6	26,4	14,6	7,8	9,6	11,0	8,8	1,4	100	
Лица своб. проф.	3,9	3,9	4,0	29,4	13,7	7,9	9,8	13,7	13,7	0,0	100	
Хоз. с наемн. раб.	2,0	4,1	6,1	22,5	10,2	10,2	10,2	14,3	20,4	0,0	100	
Хоз. с помог. чл. семьи и чл. арт.	8,0	6,6	7,3	21,2	10,9	6,6	8,0	13,1	16,8	1,5	100	
Помог. чл. семьи	11,7	10,0	10,0	23,3	10,9	6,7	11,7	8,3	5,0	3,3	100	
Одиночки	6,7	6,6	7,9	22,6	10,9	6,7	8,4	12,4	16,4	1,4	100	
Безработные	8,1	6,5	7,6	24,0	13,9	8,7	11,0	11,0	8,0	1,2	100	
Прочие	7,6	6,1	6,5	18,2	7,6	3,8	4,4	5,8	14,6	25,4	100	
Итого	6,3	6,6	7,5	23,3	12,8	7,4	9,6	11,3	10,6	4,6	100	

Табл. 29

Продолжительность пребывания пришлого постоянного

Положение в главном занятии	Число лиц (в тыс.) с продолжительностью пребывания в Москве											Итого
	Менее 1 г.	1 г.	2 г.	3-5 л.	6-9 л.	10-12 л.	13-19 л.	20-29 л.	30 л. и б.	Неизв.	Итого	
	2	3	4	5	6	7	8	9	10	11		
1	2	3	4	5	6	7	8	9	10	11	12	
	М у ж ч и н ы											
Рабочие.....	3,7	3,1	3,7	7,8	3,9	1,7	1,2	0,2	0,5	0,5	26,3	
Служащие.....	4,6	4,1	5,1	14,8	5,8	2,5	1,7	0,4	1,1	0,8	40,9	
Лица своб. проф.....	0,0	0,0	0,0	0,2	0,1	0,1	0,1	0,0	0,0	0,0	0,5	
Хоз. с наемн. раб.....	0,1	0,1	0,2	0,4	0,1	0,1	0,1	0,0	0,1	0,0	1,2	
Хоз. с помог. чл. семьи и чл. арт.....	0,4	0,3	0,4	0,8	0,3	0,1	0,1	0,0	0,1	0,1	2,6	
Одиночки.....	1,3	1,3	1,3	3,0	1,1	0,5	0,4	0,1	0,4	0,2	9,6	
Безработные.....	0,5	0,6	0,6	1,6	0,7	0,3	0,2	0,1	0,1	0,1	4,8	
Прочие.....	0,7	0,5	0,6	1,4	0,5	0,2	0,2	0,0	0,1	0,2	4,4	
Итого.....	11,3	10,0	11,9	30,0	12,5	5,5	4,0	0,8	2,4	1,9	90,3	
	Ж е н щ и н ы											
Рабочие.....	9,8	8,5	10,1	24,9	13,4	8,7	12,1	12,1	10,5	1,6	111,7	
Служащие.....	12,5	11,6	14,2	44,5	20,3	12,0	14,0	14,3	15,8	2,6	161,8	
Лица своб. проф.....	0,1	0,1	0,1	0,5	0,3	0,2	0,3	0,2	0,3	0,0	2,1	
Хоз. с наемн. раб.....	0,3	0,3	0,5	1,3	0,6	0,5	0,5	0,5	0,5	0,1	5,1	
Хоз. с помог. чл. семьи и чл. арт.....	1,0	0,8	0,9	2,1	0,8	0,6	0,9	0,9	0,9	0,1	9,0	
Одиночки.....	2,8	2,8	3,3	8,5	3,6	2,3	3,1	3,5	3,3	0,6	33,8	
Безработные.....	1,5	1,4	1,7	5,1	2,5	1,6	2,0	2,1	2,0	0,3	20,2	
Прочие.....	1,6	1,4	1,5	3,7	1,6	0,9	1,0	1,2	2,1	0,4	15,4	
Итого.....	29,6	26,9	32,3	90,6	43,1	26,8	33,9	34,8	35,4	5,7	359,1	
	В с е н а с е л е н и е											
Рабочие.....	13,5	11,6	13,8	32,7	17,3	10,4	13,3	12,3	11,0	2,1	138,0	
Служащие.....	17,1	15,7	19,3	59,3	26,1	14,5	15,7	14,7	16,9	3,4	202,7	
Лица своб. проф.....	0,1	0,1	0,1	0,7	0,4	0,3	0,4	0,2	0,3	0,0	2,6	
Хоз. с наемн. раб.....	0,4	0,4	0,7	1,7	0,7	0,6	0,6	0,5	0,6	0,1	6,3	
Хоз. с помог. чл. семьи и чл. арт.....	1,4	1,1	1,3	2,9	1,1	0,7	1,0	0,9	1,0	0,2	11,6	
Одиночки.....	4,1	4,1	4,6	11,5	4,7	2,8	3,5	3,6	3,7	0,8	43,4	
Безработные.....	2,0	2,0	2,3	6,7	3,2	1,9	2,2	2,2	2,1	0,4	25,0	
Прочие.....	2,3	1,9	2,1	5,1	2,1	1,1	1,2	1,2	2,2	0,6	19,8	
Итого.....	40,9	36,9	44,2	120,6	55,6	32,3	37,9	35,6	37,8	7,6	449,4	

несовершеннолетнего населения Москвы по переписи 1926 г.

Положение в главном занятии	Число лиц (в %) с продолжительностью пребывания в Москве											Итого
	Менее 1 г.	1 г.	2 г.	3-5 л.	6-9 л.	10-12 л.	13-19 л.	20-29 л.	30 л. и б.	Неизв.	Итого	
	2	3	4	5	6	7	8	9	10	11		
1	2	3	4	5	6	7	8	9	10	11	12	
	М у ж ч и н ы											
Рабочие.....	14,1	11,8	14,1	29,6	14,8	6,5	4,6	0,7	1,9	1,9	100	
Служащие.....	11,2	10,0	12,5	36,2	14,2	6,1	4,2	1,0	2,7	1,9	100	
Лица своб. проф.....	0,0	0,0	0,0	40,0	20,0	20,0	20,0	0,0	0,0	0,0	100	
Хоз. с наемн. раб.....	8,3	8,3	16,7	33,4	8,3	8,3	8,3	0,0	8,4	0,0	100	
Хоз. с помог. чл. семьи и чл. арт.....	15,4	11,5	15,4	30,8	11,5	3,8	3,8	0,0	3,9	3,9	100	
Одиночки.....	13,5	13,5	13,5	31,3	11,5	5,2	4,2	1,0	4,2	2,1	100	
Безработные.....	10,4	12,5	12,5	33,3	14,6	6,3	4,2	2,1	2,1	2,0	100	
Прочие.....	15,9	11,4	13,6	31,8	11,4	4,5	4,5	0,0	2,3	4,6	100	
Итого.....	12,5	11,1	13,2	33,2	13,8	6,1	4,4	0,9	2,7	2,1	100	
	Ж е н щ и н ы											
Рабочие.....	8,8	7,6	9,1	22,3	12,0	7,8	10,8	10,8	9,4	1,4	100	
Служащие.....	7,7	7,2	8,8	27,5	12,5	7,4	8,7	8,8	9,8	1,6	100	
Лица своб. проф.....	4,8	4,8	4,8	23,8	14,3	9,5	14,3	9,5	14,2	0,0	100	
Хоз. с наемн. раб.....	5,9	5,9	9,8	25,5	11,8	9,8	9,8	9,8	9,8	1,9	100	
Хоз. с помог. чл. семьи и чл. арт.....	11,1	8,9	10,0	23,3	8,9	6,7	10,0	10,0	10,0	1,1	100	
Одиночки.....	8,3	8,3	9,8	25,1	10,7	6,8	9,2	10,3	9,8	1,7	100	
Безработные.....	7,4	6,9	8,4	25,3	12,4	7,9	9,9	10,4	9,9	1,5	100	
Прочие.....	10,4	9,1	9,7	24,0	10,4	5,9	6,5	7,8	13,6	2,6	100	
Итого.....	8,2	7,5	9,0	25,2	12,0	7,5	9,4	9,7	9,9	1,6	100	
	В с е н а с е л е н и е											
Рабочие.....	9,8	8,4	10,0	23,7	12,6	7,5	9,6	8,9	8,0	1,5	100	
Служащие.....	8,4	7,7	9,5	29,3	12,9	7,2	7,7	7,3	8,3	1,7	100	
Лица своб. проф.....	3,8	3,9	3,9	26,9	15,4	11,5	15,4	7,7	11,5	0,0	100	
Хоз. с наемн. раб.....	6,4	6,4	11,1	27,0	11,1	9,5	9,5	7,9	9,5	1,6	100	
Хоз. с помог. чл. семьи и чл. арт.....	12,1	9,5	11,2	25,0	9,5	6,0	8,6	7,8	8,6	1,7	100	
Одиночки.....	9,4	9,4	10,6	26,5	10,8	6,5	8,1	8,3	8,5	1,9	100	
Безработные.....	8,0	8,0	9,2	26,8	12,8	7,6	8,8	8,8	8,4	1,6	100	
Прочие.....	11,6	9,6	10,6	25,8	10,6	5,6	6,1	6,0	11,1	3,0	100	
Итого.....	9,1	8,2	9,8	26,8	12,4	7,2	8,5	7,9	8,4	1,7	100	



Продолжительность пребывания пришлого постоянного город

Табл. 30

Положение в главном занятии	Число лиц (в тыс.) с продолжительностью пребывания											
	М е н ь ш е 1 г .											
	1 г.	2 г.	3-5 л.	6-9 л.	10-12 л.	13-19 л.	20-29 л.	30 л. и б.	Неизв.	Итого		
1	2	3	4	5	6	7	8	9	10	11	12	
М у ж ч и н ы												
Рабочие	8,2	6,9	7,4	13,4	6,2	3,9	6,5	7,4	5,3	1,2	66,4	
Служащие	5,3	4,4	4,4	7,6	4,1	2,5	3,7	3,9	2,6	0,7	39,2	
Лица своб. проф.	0,1	0,0	0,0	0,1	0,1	0,0	0,1	0,1	0,1	0,0	0,6	
Хоз. с наемн. раб.	0,1	0,1	0,1	0,1	0,0	0,0	0,0	0,1	0,0	0,0	0,7	
Хоз. с помог. чл. семьи и члены артели.	0,6	0,3	0,3	0,5	0,2	0,2	0,3	0,4	0,4	0,1	3,3	
Помог. чл. семьи.	0,2	0,1	0,1	0,1	0,1	0,1	0,2	0,1	0,0	0,0	1,0	
Одиночки.	1,0	0,6	0,7	0,9	0,5	0,3	0,5	0,6	0,5	0,1	5,7	
Безработные.	1,2	0,7	0,8	1,4	0,8	0,5	0,8	0,6	0,5	0,1	7,4	
Прочие.	1,6	0,9	0,6	1,1	0,6	0,4	0,6	0,7	1,5	4,0	12,0	
Итого	18,3	14,0	14,4	25,2	12,6	7,9	12,8	13,9	11,0	6,2	136,3	
Сверх того несамодеят.	5,0	4,0	4,2	7,7	3,8	2,3	1,9	0,3	0,3	1,1	30,6	
Ж е н щ и н ы												
Рабочие	1,9	3,4	4,9	8,9	3,8	3,7	6,6	8,2	4,8	1,1	47,3	
Служащие	7,5	4,1	3,4	4,6	2,5	1,5	2,2	2,0	1,1	0,8	29,7	
Лица своб. проф.	0,0	0,1	0,0	0,0	0,0	0,1	0,0	0,0	0,0	0,0	0,2	
Хоз. с наемн. раб.	0,0	0,0	0,0	0,0	0,0	0,0	0,0	0,1	0,0	0,0	0,1	
Хоз. с помог. чл. семьи и члены артели.	0,1	0,6	0,0	0,1	0,1	0,1	0,1	0,1	0,2	0,0	0,8	
Помог. чл. семьи.	0,3	0,1	0,2	0,3	0,2	0,1	0,3	0,4	0,3	0,1	2,3	
Одиночки.	0,2	0,1	0,1	0,3	0,2	0,1	0,2	0,2	0,2	0,0	1,6	
Безработные.	1,3	1,0	0,8	1,6	1,0	0,6	1,0	0,8	0,5	0,1	8,7	
Прочие.	1,3	0,6	0,7	1,3	0,8	0,8	1,3	1,9	4,3	0,5	13,5	
Итого	12,6	9,4	10,1	17,1	8,6	7,0	11,7	13,7	11,4	2,6	104,3	
Сверх того несамодеят.	12,3	9,6	9,7	18,0	10,7	6,7	8,6	6,1	5,0	2,4	89,1	
В с е н а с е л е н и е												
Рабочие	10,1	10,3	12,3	22,3	10,0	7,6	13,1	15,6	10,1	2,3	113,7	
Служащие	12,8	8,5	7,8	12,2	6,6	4,0	5,9	5,9	3,7	1,5	68,9	
Лица своб. проф.	0,1	0,1	0,0	0,1	0,1	0,1	0,1	0,1	0,1	0,0	0,8	
Хоз. с наемн. раб.	0,1	0,1	0,1	0,1	0,0	0,0	0,1	0,2	0,1	0,0	0,8	
Хоз. с помог. чл. семьи и члены артели.	0,7	0,3	0,3	0,6	0,3	0,3	0,4	0,5	0,6	0,1	4,1	
Помог. чл. семьи.	0,5	0,2	0,3	0,4	0,3	0,2	0,5	0,5	0,3	0,1	3,4	
Одиночки.	1,2	0,7	0,8	1,2	0,7	0,4	0,7	0,8	0,7	0,1	7,3	
Безработные.	2,5	1,7	1,6	3,0	1,8	1,1	1,8	1,4	1,0	0,2	16,2	
Прочие.	2,9	1,5	1,3	2,4	1,4	1,2	1,8	2,6	5,8	4,5	25,5	
Итого	30,9	23,4	24,5	42,3	21,2	14,9	24,5	27,6	22,4	8,8	240,6	
Сверх того несамодеят.	17,3	13,6	13,9	25,7	14,5	9,0	10,5	6,4	6,3	3,5	119,7	

ского населения Московской губ. (без Москвы) по переписи 1926 г.

Положение в главном занятии	Число лиц (в %) с продолжительностью пребывания											
	М е н ь ш е 1 г .											
	1 г.	2 г.	3-5 л.	6-9 л.	10-12 л.	13-19 л.	20-29 л.	30 л. и б.	Неизв.	Итого		
1	2	3	4	5	6	7	8	9	10	11	12	
М у ж ч и н ы												
Рабочие	12,3	10,3	11,2	20,2	9,3	5,9	9,9	11,1	8,0	1,8	100	
Служащие	13,6	11,2	11,1	19,4	10,5	6,4	9,5	9,9	6,6	1,8	100	
Лица своб. проф.	11,9	4,8	8,0	14,9	11,3	7,1	11,2	11,7	15,9	3,2	100	
Хоз. с наемн. раб.	16,3	8,9	10,8	16,0	8,1	7,5	10,3	11,7	9,6	0,8	100	
Хоз. с помог. чл. семьи и члены артели.	17,5	10,6	9,3	15,0	5,8	5,2	9,5	12,0	13,3	1,8	100	
Помог. чл. семьи.	20,5	10,1	11,1	12,0	6,9	6,5	16,8	8,8	3,7	2,6	100	
Одиночки.	17,3	11,2	11,6	18,4	8,1	4,7	9,0	10,9	9,3	1,5	100	
Безработные.	16,5	9,7	10,2	18,3	11,1	6,7	11,1	8,3	6,4	1,7	100	
Прочие.	13,2	7,1	5,3	9,0	4,8	3,5	4,9	5,8	12,5	33,9	100	
Итого	13,4	10,3	10,5	18,5	9,2	5,8	9,4	10,2	8,1	4,6	100	
Сверх того несамодеят.	16,4	13,0	13,7	25,1	12,5	7,4	6,2	1,0	1,1	3,6	100	
Ж е н щ и н ы												
Рабочие	4,0	7,2	10,5	18,8	8,0	7,7	13,9	17,3	10,2	2,4	100	
Служащие	25,3	13,8	11,5	15,3	8,6	5,2	7,5	6,8	3,5	2,5	100	
Лица своб. проф.	17,2	11,3	8,6	15,6	9,7	8,1	8,6	7,0	7,5	6,4	100	
Хоз. с наемн. раб.	8,9	5,0	3,0	9,9	8,9	6,9	18,8	23,8	9,9	4,9	100	
Хоз. с помог. чл. семьи и члены артели.	8,6	4,8	3,9	10,2	9,1	5,2	13,3	18,1	25,2	1,6	100	
Помог. чл. семьи.	13,0	6,4	6,5	13,3	9,5	6,3	14,4	16,3	11,5	2,8	100	
Одиночки.	10,4	7,0	7,4	16,1	9,9	8,3	11,3	15,1	11,8	2,7	100	
Безработные.	14,7	10,9	9,3	18,7	11,0	7,2	11,7	9,0	5,9	1,6	100	
Прочие.	9,7	4,9	5,2	9,4	6,2	5,8	9,3	14,0	32,0	3,5	100	
Итого	12,1	9,0	9,8	16,4	8,3	6,7	11,2	13,1	10,9	2,5	100	
Сверх того несамодеят.	13,8	10,8	10,9	20,2	12,0	7,6	9,6	6,9	5,6	2,6	100	
В с е н а с е л е н и е												
Рабочие	8,9	9,0	10,9	19,6	8,8	6,7	11,5	13,7	8,9	2,0	100	
Служащие	18,7	12,3	11,2	17,6	9,7	5,9	8,6	8,6	5,3	2,1	100	
Лица своб. проф.	13,2	6,4	8,1	15,1	11,0	7,3	10,5	10,5	13,9	4,0	100	
Хоз. с наемн. раб.	15,4	8,4	9,9	15,3	8,2	7,4	11,3	13,2	9,6	1,8	100	
Хоз. с помог. чл. семьи и члены артели.	15,8	9,5	8,2	14,1	6,4	5,2	10,2	13,2	15,6	1,8	100	
Помог. чл. семьи.	15,3	7,5	7,9	12,9	8,8	6,4	15,1	14,3	9,1	2,7	100	
Одиночки.	15,8	10,3	10,6	16,4	8,5	5,5	9,5	11,8	9,8	1,8	100	
Безработные.	15,5	10,4	9,7	18,6	11,0	7,0	11,4	8,7	6,1	1,6	100	
Прочие.	11,4	5,9	5,3	9,2	5,5	4,7	7,2	10,2	22,8	17,8	100	
Итого	12,8	9,7	10,2	17,6	8,8	6,2	10,2	11,5	9,3	3,7	100	
Сверх того несамодеят.	14,5	11,4	11,6	21,5	12,1	7,5	8,7	5,4	4,4	2,9	100	

Пришлое постоянное население Москвы по полу, положе
 Табл. 31 А. Абсолют

№№ по пор.	Районы (место рожден.)	М у ж ч и н ы						Ж е
		Рабочие	Служащие	Безработ- ные	Прочие	Всего са- модеят.	Несамодетельн.	Рабочие
1	2	3	4	5	6	7	8	9
1	Всего пришлого населения..	174.154	179.341	48.610	141.150	543.255	90.278	55.947
2	Северный р.....	485	1.087	179	720	2.471	457	296
3	Ленингр.-Карельский р.....	3.735	6.965	1.470	2.951	15.121	5.213	1.497
4	Западный р.....	11.267	10.030	2.706	6.184	30.187	3.852	3.574
5	Центр.-Промышленный р.....	128.083	91.457	30.379	76.314	326.233	48.761	41.886
6	В т. ч. Владимирская губ.....	7.996	5.547	2.098	4.249	19.890	2.615	1.728
7	" Ив.-Вознесенская губ..	908	1.722	385	1.724	4.739	704	288
8	" Калужская губ.....	16.532	8.824	3.796	6.799	35.951	4.101	5.486
9	" Костромская ".....	1.908	1.301	593	2.838	6.638	773	315
10	" Московская ".....	38.338	26.247	8.735	23.935	97.255	13.973	14.900
11	" Нижегородск. ".....	2.560	3.137	719	3.981	10.400	1.495	248
12	" Рязанская ".....	31.009	19.661	6.477	13.966	71.113	12.501	9.076
13	" Тверская ".....	6.170	6.369	1.830	7.193	21.562	2.770	2.286
14	" Тульская ".....	20.235	13.655	4.538	9.108	47.536	3.429	6.935
15	" Ярославская ".....	2.420	4.980	1.203	2.515	11.118	1.895	612
16	" губернии не указана..	9	14	5	3	31	5	12
17	Центр.-Черноземный р.....	7.279	10.431	2.165	10.974	30.819	4.232	1.776
18	Вятский р.....	363	853	110	3.716	5.042	253	76
19	Уральский обл.....	368	1.127	189	1.400	3.084	752	130
20	Башкирская АССР.....	157	357	60	634	1.208	268	35
21	Средне-Волжский р.....	3.861	5.142	1.179	4.153	14.335	2.812	712
22	Нижне-Волжский р.....	852	2.763	488	2.458	6.561	1.452	247
23	Крымская АССР.....	163	840	158	400	1.561	530	53
24	Северный Кавказ.....	455	2.391	414	2.080	5.340	1.507	186
25	Дагестанская АССР.....	19	138	27	148	332	53	5
26	Казакская АССР.....	103	248	42	311	704	257	31
27	Киргизская АССР.....	8	6	1	26	41	17	2
28	Сибирский край.....	216	916	162	784	2.078	1.169	94
29	Бурято-Монгольская АССР.....	10	54	3	71	138	36	6
30	Якутская АССР.....	4	39	12	67	122	23	—
31	Дальне-Восточный р.....	53	233	52	248	586	305	23
32	Всего по РСФСР.....	157.481	135.077	39.796	113.639	445.993	71.949	50.659
33	Белорусская ССР.....	2.820	7.741	1.670	4.763	16.994	3.105	924
34	Украинская ССР.....	3.661	15.500	2.970	9.010	31.141	8.222	1.285
35	Закавказская СФСР.....	286	2.008	394	1.419	4.107	859	57
36	Узбекская ССР.....	54	257	53	316	680	458	14
37	Туркменская ССР.....	25	87	10	118	240	74	4
38	Всего по СССР (без Бессараб.)	164.327	160.670	44.893	129.265	499.155	84.667	52.943
39	Бессарабия.....	115	623	93	222	1.053	107	51
40	За-границей (в пр. б. Рос. Им.)	8.201	15.970	3.109	7.685	34.905	4.223	2.789
41	За-границей (за пр. б. Рос. Им.)	1.324	1.760	410	3.690	7.184	1.093	103
42	Неизвестно.....	187	318	105	288	898	188	76

нию в главном занятии и месте рождения по переписи 1926 г.
 ные данные

№№ по пор.	М у ж ч и н ы					И т о г о						
	Служащие	Безработ- ные	Прочие	Всего са- модеят.	Несамодетельн.	Рабочие	Служащие	Безработ- ные	Прочие	Всего са- модеят.	Несамодетельн.	№№ по пор.
	10	11	12	13	14	15	16	17	18	19	20	21
1	123.347	44.328	58.520	282.142	359.083	230.101	302.688	92.938	199.670	825.397	449.361	1
2	983	289	473	2.041	2.068	781	2.070	468	1.193	4.512	2.525	2
3	5.301	2.395	2.083	11.276	15.607	5.232	12.265	3.865	5.034	26.397	20.820	3
4	6.702	2.458	3.206	15.940	16.615	14.841	16.732	5.164	9.390	46.127	20.467	4
5	68.255	23.785	34.439	168.365	213.002	169.969	159.712	54.164	110.753	494.598	261.763	5
6	3.172	1.180	1.597	7.627	10.954	9.724	8.719	3.225	5.846	27.517	13.569	6
7	920	329	504	2.041	2.686	1.196	2.642	714	2.228	6.780	3.390	7
8	5.609	2.452	3.711	17.258	19.124	22.018	14.433	6.248	10.510	53.209	23.225	8
9	882	293	625	2.115	3.224	2.221	2.183	886	3.463	8.753	3.997	9
10	16.818	7.088	12.550	51.306	66.082	53.238	43.065	15.773	36.485	148.561	80.055	10
11	1.348	421	581	2.598	4.959	2.808	4.485	1.140	4.565	12.998	6.454	11
12	18.284	5.183	5.854	38.397	47.728	40.085	37.945	11.660	19.820	109.510	60.229	12
13	4.626	1.716	2.674	11.302	15.076	8.456	10.995	3.546	9.867	32.864	14.787	13
14	14.386	4.465	5.248	31.034	36.453	27.170	28.041	9.003	14.356	78.570	44.842	14
15	2.204	765	1.093	4.664	6.671	3.032	7.184	1.958	3.608	15.782	8.166	15
16	6	3	2	23	40	21	20	8	5	54	45	16
17	8.850	2.390	2.889	15.905	17.968	9.055	19.281	4.555	13.863	46.754	21.600	17
18	432	161	236	905	848	439	1.285	271	3.952	5.947	1.101	18
19	805	283	376	1.594	2.054	498	1.932	472	1.776	4.678	2.806	19
20	259	85	146	625	642	192	616	145	780	1.733	910	20
21	3.864	1.255	1.532	7.393	9.047	4.603	9.006	2.434	5.685	21.728	11.859	21
22	1.790	628	716	3.381	4.690	1.099	4.553	1.116	3.174	9.942	6.142	22
23	561	245	218	1.077	1.532	216	1.401	403	618	2.638	2.062	23
24	1.556	681	657	3.080	4.585	641	3.947	1.095	2.737	8.420	6.092	24
25	77	22	42	146	174	24	215	49	190	478	227	25
26	168	78	83	360	546	134	416	120	394	1.064	803	26
27	13	3	7	25	30	10	19	4	33	66	47	27
28	693	286	334	1.407	2.270	310	1.609	448	1.118	3.485	3.439	28
29	29	12	23	70	106	16	83	15	94	208	142	29
30	19	6	13	38	52	4	58	18	80	160	75	30
31	172	73	71	335	550	76	405	125	819	925	855	31
32	100.529	35.135	47.544	233.867	291.786	208.140	235.606	74.931	161.183	679.860	363.735	32
33	4.111	1.644	2.101	8.780	11.419	3.744	11.852	3.314	6.864	25.774	14.524	33
34	7.823	3.313	3.499	15.920	25.927	4.946	23.323	6.283	12.509	47.061	34.149	34
35	806	281	378	1.522	2.438	343	2.814	675	1.797	5.629	3.297	35
36	159	64	81	318	748	68	416	117	397	998	1.206	36
37	39	30	31	104	190	29	126	40	149	344	264	37
38	113.467	40.467	53.634	260.511	332.508	217.270	274.137	85.360	182.899	759.666	417.175	38
39	266	110	94	521	555	166	889	203	316	1.574	602	39
40	8.900	3.523	4.194	19.386	23.634	10.970	24.870	6.632	11.879	54.351	26.857	40
41	485	158	149	1.200	2.860	1.432	2.245	568	4.139	8.384	3.953	41
42	229	70	149	521	526	263	547	175	437	1.422	714	42

Пришлое постоянное население Москвы по полу, положению в главном занятии

№№ по пор.	Районы (место рождения)	М у ж ч и н ы					
		Рабочие	Служащие	Безработные	Прочие	Всего са-модеят.	Несамодеятельн.
1	2	3	4	5	6	7	8
1	Всего пришлое населения	100	100	100	100	100	100
2	Северный район	0,3	0,6	0,4	0,5	0,5	0,5
3	Ленинград.-Карельский район	2,1	3,9	3,0	2,1	2,8	5,8
4	Западный район	6,5	5,6	5,6	4,4	5,5	4,3
5	Центр. Промышленный район	73,5	51,0	62,5	54,1	60,1	54,0
6	В т. ч. Владимирская губ.	4,6	3,1	4,3	3,0	3,7	2,9
7	Иваново-Вознесенская г.	0,5	1,0	0,8	1,2	0,9	0,8
8	Калужская губ.	9,5	4,9	7,8	4,8	6,6	4,5
9	Костромская "	1,1	0,7	1,2	2,0	1,2	0,9
10	Московская "	22,0	14,6	18,0	17,0	17,9	15,5
11	Нижегородская "	1,5	1,7	1,5	2,8	1,9	1,6
12	Рязанская "	17,8	11,0	13,3	9,9	13,1	13,8
13	Тверская "	3,5	3,6	3,8	5,1	4,0	3,1
14	Тульская "	11,6	7,6	9,3	6,5	8,8	9,2
15	Ярославская "	1,4	2,8	2,5	1,8	2,0	1,7
16	губерн. не указана	0,0	0,0	0,0	0,0	0,0	0,0
17	Центрально-Черноземный р.	4,2	5,8	4,5	7,8	5,7	4,7
18	Вятский район	0,2	0,5	0,2	2,6	0,9	0,3
19	Уральская обл.	0,2	0,6	0,4	1,0	0,6	0,8
20	Башкирская АССР	0,1	0,2	0,1	0,4	0,2	0,3
21	Средне-Волжский район	2,2	2,9	2,4	2,9	2,6	3,1
22	Нижне-Волжский "	0,5	1,6	1,0	1,7	1,2	1,6
23	Крымская АССР	0,1	0,5	0,3	0,3	0,3	0,6
24	Северный Кавказ	0,3	1,3	0,9	1,5	1,0	1,7
25	Дагестанская АССР	0,0	0,1	0,1	0,1	0,1	0,1
26	Казакская АССР	0,1	0,1	0,1	0,2	0,1	0,3
27	Киргизская АССР	0,0	0,0	0,0	0,0	0,0	0,0
28	Сибирский Край	0,1	0,5	0,3	0,6	0,4	1,3
29	Бурято-Монгольская АССР	0,0	0,0	0,0	0,1	0,0	0,0
30	Якутская АССР	0,0	0,0	0,0	0,0	0,0	0,0
31	Дальне-Восточный район	0,0	0,1	0,1	0,2	0,1	0,3
32	Всего по РСФСР	90,4	75,3	81,9	80,5	82,1	79,7
33	Белорусская ССР	1,6	4,3	3,4	3,4	3,1	3,4
34	Украинская ССР	2,1	8,7	6,1	6,4	5,7	9,1
35	Закавказская СФСР	0,2	1,1	0,8	1,0	0,8	1,0
36	Узбекская ССР	0,0	0,2	0,1	0,2	0,1	0,5
37	Туркменская ССР	0,0	0,0	0,0	0,1	0,1	0,1
38	Всего по СССР (без Бессарабии)	94,3	89,6	92,3	91,6	91,9	93,8
39	Бессарабия	0,1	0,3	0,2	0,2	0,2	0,1
40	За-границей (в пред. б. Рос. имп.)	4,7	8,9	6,4	5,4	6,4	4,7
41	За-границ. (за пред. б. Рос. имп.)	0,8	1,0	0,9	2,6	1,3	1,2
42	Неизвестно	0,1	0,2	0,2	0,2	0,2	0,2

нию в главном занятии и месту рождения по переписи 1926 г. ные данные

		Ж е н щ и н ы						И т о г о						№№ по пор.
		Рабочие	Служащие	Безработные	Прочие	Всего са-модеят.	Несамодеятельн.	Рабочие	Служащие	Безработные	Прочие	Всего са-модеят.	Несамодеятельн.	
9	10	11	12	13	14	15	16	17	18	19	20	21		
100	100	100	100	100	100	100	100	100	100	100	100	1		
0,5	0,8	0,7	0,8	0,7	0,6	0,3	0,7	0,5	0,6	0,6	0,6	0,6		
2,7	4,3	5,4	3,6	4,0	4,4	2,3	4,1	4,2	2,5	3,2	4,6	3		
6,4	5,4	5,6	5,5	5,7	4,6	6,4	5,5	5,5	4,7	5,6	4,5	4		
74,9	55,3	53,7	58,8	59,7	59,3	73,9	52,8	58,3	55,5	59,9	58,3	5		
3,1	2,6	2,6	2,7	2,7	3,1	4,2	2,9	3,5	2,9	3,3	3,0	6		
0,5	0,7	0,7	0,9	0,7	0,7	0,5	0,9	0,8	1,1	0,8	0,8	7		
9,8	4,5	5,5	6,3	6,1	5,3	9,6	4,8	6,7	5,3	6,4	5,2	8		
0,6	0,7	0,7	1,1	0,8	0,9	1,0	0,7	1,0	1,7	1,1	0,9	9		
26,6	13,7	15,9	21,4	18,2	18,4	23,2	14,2	17,0	18,3	18,0	17,8	10		
0,5	1,1	0,9	1,0	0,9	1,4	1,2	1,5	1,2	2,3	1,6	1,4	11		
16,2	14,8	11,7	10,0	13,6	13,3	17,4	12,5	12,5	9,9	13,3	13,4	12		
4,1	3,7	3,9	4,6	4,0	4,2	3,7	3,6	3,8	5,0	4,0	4,0	13		
12,4	11,7	10,1	8,9	11,0	10,1	11,8	9,3	9,7	7,2	9,5	10,0	14		
1,1	1,8	1,7	1,9	1,7	1,9	1,3	2,4	2,1	1,8	1,9	1,8	15		
0,0	0,0	0,0	0,0	0,0	0,0	0,0	0,0	0,0	0,0	0,0	0,0	16		
3,2	7,2	5,4	4,9	5,6	4,8	3,9	6,4	4,9	6,9	5,7	4,8	17		
0,1	0,4	0,4	0,4	0,3	0,2	0,2	0,4	0,3	2,0	0,7	0,2	18		
0,2	0,7	0,6	0,7	0,6	0,6	0,2	0,6	0,5	0,9	0,6	0,6	19		
0,1	0,2	0,2	0,3	0,2	0,2	0,1	0,2	0,2	0,4	0,2	0,2	20		
1,3	3,1	2,8	2,6	2,6	2,5	2,0	3,0	2,6	2,8	2,7	2,6	21		
0,4	1,4	1,4	1,2	1,2	1,3	0,5	1,5	1,2	1,6	1,2	1,4	22		
0,1	0,5	0,6	0,4	0,4	0,1	0,5	0,4	0,3	0,3	0,4	0,3	23		
0,3	1,3	1,5	1,1	1,1	1,3	0,3	1,3	1,2	1,4	1,0	1,4	24		
0,0	0,1	0,0	0,1	0,1	0,1	0,0	0,1	0,1	0,1	0,1	0,1	25		
0,1	0,1	0,2	0,1	0,1	0,2	0,1	0,1	0,1	0,2	0,1	0,2	26		
0,0	0,0	0,0	0,0	0,0	0,0	0,0	0,0	0,0	0,0	0,0	0,0	27		
0,2	0,6	0,6	0,6	0,5	0,6	0,1	0,5	0,5	0,6	0,4	0,8	28		
0,0	0,0	0,0	0,0	0,0	0,0	0,0	0,0	0,0	0,0	0,0	0,0	29		
0,0	0,0	0,0	0,0	0,0	0,0	0,0	0,0	0,0	0,0	0,0	0,0	30		
0,0	0,0	0,0	0,0	0,0	0,0	0,0	0,0	0,0	0,0	0,0	0,0	31		
0,1	0,2	0,1	0,1	0,1	0,2	0,0	0,1	0,1	0,2	0,1	0,2	32		
90,5	81,5	79,3	81,2	82,9	81,3	90,4	77,8	80,6	80,7	82,4	80,9	33		
1,7	3,3	3,7	3,6	3,1	3,2	1,6	3,9	3,6	3,4	3,1	3,2	34		
2,3	6,4	7,5	6,0	5,7	7,2	2,2	7,7	6,8	6,3	5,7	7,6	35		
0,1	0,7	0,6	0,6	0,5	0,7	0,2	0,9	0,7	0,9	0,7	0,7	36		
0,0	0,1	0,1	0,1	0,1	0,2	0,0	0,2	0,1	0,2	0,1	0,3	37		
0,0	0,0	0,1	0,1	0,0	0,0	0,0	0,1	0,0	0,1	0,0	0,1	38		
94,6	92,0	91,3	91,6	92,3	92,6	94,4	90,6	91,8	91,6	92,0	92,8	39		
0,1	0,2	0,2	0,2	0,2	0,2	0,1	0,3	0,2	0,2	0,2	0,1	40		
5,0	7,2	7,9	7,2	6,9	6,3	4,8	8,2	7,2	6,9	6,6	6,0	41		
0,2	0,4	0,4	0,8	0,4	0,8	0,6	0,7	0,6	2,1	1,0	0,9	42		
0,1	0,2	0,2	0,2	0,2	0,1	0,1	0,2	0,2	0,2	0,2	0,2	43		

Табл. 33

Пришлое постоянное городское население Московской губ. (без Москвы) по Абсолютные

№№ по пор.	Пол и положение в главном занятии	М у ж ч и н ы					
		Рабочие	Служащие	Безработные	Прочие	Всего са-модеят.	Несамодетельн.
1	2	3	4	5	6	7	8
1	Всего пришлого населения..	66.350	39.225	7.458	23.240	136.273	30.621
2	Северный район.....	136	169	48	65	418	125
3	Ленинградско-Карельский р.....	705	962	160	366	2.193	945
4	Западный р.....	1.976	1.220	223	497	3.916	569
5	Центрально-Промышленный р.....	64.356	28.667	5.427	16.208	104.658	22.801
6	В т.ч. Владимирская губ.....	4.620	2.127	433	1.091	8.271	1.266
7	Иваново-Вознесенская губ.....	643	491	86	252	1.472	262
8	Калужская губ.....	3.019	1.281	302	826	5.428	655
9	Костромская ".....	185	186	27	243	641	129
10	Московская ".....	23.367	11.641	1.793	7.115	43.916	8.781
11	Москва.....	2.767	4.654	858	1.779	10.088	5.878
12	Нижегородская губ.....	972	610	128	466	2.076	400
13	Рязанская ".....	11.368	3.840	930	2.003	18.141	2.886
14	Тверская ".....	1.483	1.056	226	1.170	3.935	640
15	Тульская ".....	5.509	2.178	514	1.031	9.232	1.600
16	Ярославская ".....	413	697	100	228	1.438	314
17	губ. не указана.....	10	6	—	4	20	—
18	Центрально-Черноземный р.....	2.908	1.708	376	2.098	7.090	1.149
19	Вятский р.....	88	126	19	897	1.130	81
20	Уральская обл.....	80	144	16	74	314	182
21	Башкирская АССР.....	63	38	14	16	131	58
22	Средне-Волжский р.....	2.595	1.112	275	509	4.491	896
23	Нижне-Волжский р.....	400	438	88	170	1.096	396
24	Крымская АССР.....	22	60	11	30	123	71
25	Северный Кавказ.....	96	224	36	64	420	273
26	Дагестанская АССР.....	1	14	—	3	18	9
27	Казакская АССР.....	25	32	4	14	75	50
28	Киргизская АССР.....	—	3	—	1	4	1
29	Сибирский край.....	67	103	16	37	223	272
30	Бурято-Монгольская АССР.....	1	1	1	—	3	3
31	Якутская АССР.....	—	2	1	—	3	3
32	Дальне-Восточный р.....	16	24	7	13	60	66
33	Всего по РСФСР.....	63.535	35.047	6.722	21.062	126.366	27.949
34	Белорусская ССР.....	455	650	102	308	1.515	392
35	Украинская ССР.....	687	1.407	317	944	3.355	1.365
36	Закавказская СФСР.....	39	185	22	44	243	92
37	Узбекская ССР.....	8	23	1	10	42	61
38	Туркменская ССР.....	26	4	—	5	35	18
39	Всего по СССР (без Бессар.)	64.750	37.269	7.164	22.373	131.556	29.877
40	Бессарабия.....	18	57	9	23	107	15
41	За-гранц. (в пред. б. Росс. имп..)	1.366	1.710	244	652	3.962	531
42	За-гран. (за пред. б.Россий. имп..)	148	144	31	149	472	109
43	Неизвестно.....	78	45	10	43	176	89

полу, положению в главном занятии и месту рождения по переписи 1926 г. данные

№№ по пор.	Ж е н щ и н ы						И т о г о						
	Рабочие	Служащие	Безработные	Прочие	Всего са-модеят.	Несамодетельн.	Рабочие	Служащие	Безработные	Прочие	Всего са-модеят.	Несамодетельн.	№№ по пор.
1	9	10	11	12	13	14	15	16	17	18	19	20	21
1	47.292	29.707	8.744	18.559	104.302	89.063	113.642	68.932	16.202	41.799	240.575	119.684	1
2	75	127	31	68	301	377	211	296	79	133	719	502	2
3	324	612	254	336	1.526	2.527	1.029	1.574	414	702	3.719	2.472	3
4	1.029	766	232	508	2.525	2.144	3.005	1.976	455	1.005	6.441	3.713	4
5	43.199	22.967	6.535	15.636	88.337	66.528	97.555	61.634	11.962	31.844	192.995	89.329	5
6	4.187	1.663	510	1.036	7.396	4.356	8.807	3.790	943	2.127	15.667	5.612	6
7	718	327	99	188	1.332	825	1.361	818	185	440	2.804	1.087	7
8	1.820	840	293	660	3.613	2.624	4.839	2.121	595	1.486	9.041	3.279	8
9	41	114	27	69	251	347	226	300	54	312	892	476	9
10	23.931	7.059	2.513	8.053	41.556	24.912	47.298	18.700	4.306	15.168	85.472	33.693	10
11	1.187	3.655	1.028	2.003	7.873	13.759	3.954	8.309	1.916	3.782	17.961	19.637	11
12	216	298	102	102	718	1.052	1.188	808	230	568	2.794	1.452	12
13	6.758	5.563	1.095	1.807	15.223	9.282	18.126	9.403	2.025	3.810	33.364	12.168	13
14	776	768	237	582	2.363	2.682	2.259	1.824	463	1.752	6.298	3.324	14
15	3.434	2.425	545	984	7.388	5.612	8.943	4.603	1.059	2.015	16.620	7.212	15
16	129	254	86	151	620	1.066	542	951	186	379	2.058	1.380	16
17	2	1	—	1	4	11	12	7	—	5	24	11	17
18	812	1.539	351	439	3.141	3.760	3.720	3.247	727	2.537	10.231	4.909	18
19	29	86	13	26	154	203	117	212	32	923	1.284	284	19
20	32	82	29	28	171	338	112	226	45	102	485	520	20
21	25	32	13	14	84	121	88	70	27	30	215	179	21
22	686	1.123	305	288	2.402	2.435	3.281	2.235	580	797	6.893	3.330	22
23	154	290	117	88	649	1.027	554	728	205	258	1.745	1.423	23
24	10	36	20	16	82	179	32	96	31	46	205	250	24
25	41	131	67	44	283	596	137	355	103	108	703	869	25
26	1	4	2	2	9	22	2	18	2	5	27	31	26
27	16	23	9	5	53	82	41	55	13	19	128	132	27
28	—	1	—	1	12	—	4	—	1	5	13	28	28
29	28	89	31	26	174	425	95	192	47	63	397	697	29
30	—	3	2	1	6	11	1	4	3	1	9	14	30
31	—	4	—	—	4	4	—	6	—	—	7	7	31
32	7	13	6	5	31	83	23	37	13	18	91	149	32
33	46.468	27.918	8.017	17.530	99.933	80.874	110.003	62.965	14.739	38.592	226.299	108.823	33
34	120	266	107	107	680	1.280	575	916	209	475	2.175	1.672	34
35	190	644	276	329	1.439	3.343	877	2.051	593	1.273	4.794	4.708	35
36	14	46	23	18	101	216	53	184	45	62	344	308	36
37	2	11	3	1	17	93	10	34	4	11	59	154	37
38	14	5	4	3	26	37	40	9	4	8	61	55	38
39	46.808	28.890	8.430	18.048	102.176	85.843	111.558	66.159	15.594	40.421	233.732	115.720	39
40	4	21	8	5	41	66	22	81	17	28	148	81	40
41	440	736	283	441	1.900	2.709	1.796	2.446	527	1.093	5.862	3.240	41
42	11	29	18	36	94	276	159	173	49	185	566	385	42
43	29	28	5	29	91	169	107	73	15	72	267	258	43

Табл. 34

Пришлое постоянно городское население Московской губ. (без Москвы)
(Относитель)

№№ по пор.	Пол и положение в главном занятии	Мужчины					
		Рабочие	Служащие	Безработные	Прочие	Всего самодет.	Несамодет.
1	2	3	4	5	6	7	8
1	Всего пришлое населения.....	100	100	100	100	100	100
2	Северный район.....	0,2	0,4	0,6	0,3	0,3	0,4
3	Ленинградско-Карельский р.....	1,1	2,5	2,1	1,6	1,6	3,1
4	Западный р.....	3,0	3,1	3,0	2,1	2,9	1,9
5	Центрально-Промышленный р.....	81,9	73,1	72,8	69,7	76,8	74,4
6	В т. ч. Владимирская губ.....	7,0	5,4	5,8	4,7	6,1	4,1
7	" Ив.-Вознесен. ".....	1,0	1,2	1,2	1,1	1,1	0,9
8	" Калужская ".....	4,5	3,3	4,0	3,6	4,0	2,1
9	" Костромская ".....	0,3	0,5	0,4	1,0	0,5	0,4
10	" Московская ".....	35,2	29,7	24,1	30,6	32,2	28,7
11	" Москва.....	4,2	11,9	11,9	7,7	7,4	19,2
12	" Нижегородск. губ.....	1,5	1,3	1,7	2,0	1,5	1,3
13	" Рязанская ".....	17,1	9,8	12,5	8,6	13,3	9,4
14	" Тверская ".....	2,2	2,7	3,0	5,0	2,9	2,1
15	" Тульская ".....	8,3	5,5	6,9	4,4	6,8	5,2
16	" Ярославская ".....	0,6	1,8	1,3	1,0	1,0	1,0
17	губерния не указана.....	0,0	0,0	—	0,0	0,0	—
18	Центрально-Черноземный р.....	4,4	4,3	5,0	9,0	5,2	3,8
19	Вятский р.....	0,2	0,3	0,3	3,8	0,8	0,3
20	Уральская область.....	0,1	0,4	0,2	0,3	0,2	0,6
21	Башкирская АССР.....	0,1	0,1	0,2	0,1	0,1	0,2
22	Средне-Волжский р.....	3,9	2,8	3,7	2,2	3,3	2,9
23	Нижне-Волжский р.....	0,6	1,1	1,2	0,7	0,8	1,3
24	Крымская АССР.....	0,0	0,2	0,1	0,1	0,1	0,2
25	Северный Кавказ.....	0,2	0,6	0,5	0,3	0,3	0,9
26	Дагестанская АССР.....	0,0	0,0	—	0,0	0,0	0,0
27	Казакская АССР.....	0,0	0,1	0,1	0,1	0,1	0,2
28	Киргизская АССР.....	—	0,0	—	0,0	0,0	0,0
29	Сибирский Край.....	0,1	0,3	0,2	0,2	0,2	0,9
30	Бурято-Монгольская АССР.....	0,0	0,0	—	—	0,0	0,0
31	Якутская АССР.....	—	0,0	0,0	—	0,0	0,0
32	Дальне-Восточный р.....	0,0	0,1	0,1	0,1	0,0	0,2
33	Всего по РСФСР.....	95,8	89,4	90,1	90,6	92,7	91,3
34	Белорусская ССР.....	0,7	1,6	1,4	1,3	1,1	1,3
35	Украинская ССР.....	1,0	3,6	4,3	4,1	2,5	4,4
36	Закавказская СФСР.....	0,1	0,3	0,3	0,2	0,2	0,3
37	Узбекская ССР.....	0,0	0,1	0,0	0,1	0,0	0,2
38	Туркменская ССР.....	0,0	0,0	—	0,0	0,0	0,1
39	Всего по СССР (без Бессарабии).....	97,6	95,0	96,1	96,2	96,5	97,6
40	Бессарабия.....	0,0	0,1	0,1	0,1	0,1	0,0
41	За-границ. (в пред. б. Рос. имп.).....	2,1	4,4	3,3	2,8	2,9	1,7
42	За-границ. (за пред. б. Рос. имп.).....	0,2	0,4	0,4	0,6	0,4	0,4
43	Неизвестно.....	0,1	0,1	0,1	0,2	0,1	0,3

по полу, положению в главном занятии и месту рождения по переписи 1926 г.
ные данные)

№№ по пор.	Женщины						Итого					
	Рабочие	Служащие	Безработные	Прочие	Всего самодет.	Несамодет.	Рабочие	Служащие	Безработные	Прочие	Всего самодет.	Несамодет.
9	10	11	12	13	14	15	16	17	18	19	20	21
1	100	100	100	100	100	100	100	100	100	100	100	1
2	0,2	0,4	0,4	0,4	0,3	0,4	0,2	0,4	0,5	0,3	0,3	0,4
3	0,7	2,1	2,9	1,8	1,5	2,8	0,9	2,3	2,5	1,7	1,5	2,9
4	2,2	2,5	2,7	2,7	2,4	2,4	2,7	2,9	2,8	2,4	2,7	2,3
5	91,3	77,3	74,7	84,3	84,7	74,7	85,8	74,9	73,8	76,2	80,2	74,7
6	8,8	5,6	5,8	5,6	7,1	4,9	7,7	5,5	5,8	5,1	6,5	4,7
7	1,5	1,1	1,1	1,0	1,3	0,9	1,2	1,2	1,2	1,1	1,2	0,9
8	3,8	2,8	3,4	3,6	3,5	2,9	4,3	3,1	3,7	3,6	3,7	2,7
9	0,1	0,4	0,3	0,4	0,2	0,4	0,2	0,4	0,3	0,7	0,4	0,4
10	50,6	23,8	28,7	43,4	39,8	28,0	41,6	27,1	26,6	36,3	35,5	28,2
11	2,5	12,3	11,8	10,8	7,5	15,5	3,5	12,1	11,8	9,0	7,4	16,4
12	0,5	1,0	1,2	0,6	0,7	1,2	1,0	1,2	1,4	1,4	1,2	1,2
13	14,3	18,7	12,5	9,7	14,6	10,4	15,9	13,6	12,5	9,1	13,9	10,2
14	1,6	2,6	2,7	3,1	2,3	3,0	2,0	2,6	2,9	4,2	2,6	2,8
15	7,3	8,2	6,2	5,3	7,1	6,3	7,9	6,7	6,5	4,8	6,9	6,0
16	0,3	0,8	1,0	0,8	0,6	1,2	0,5	1,4	1,1	0,9	0,9	1,2
17	0,0	0,0	—	0,0	0,0	0,0	0,0	0,0	0,0	0,0	0,0	0,0
18	1,7	5,2	4,0	2,4	3,0	4,3	3,3	4,7	4,5	6,1	4,3	4,1
19	0,1	0,3	0,1	0,1	0,1	0,2	0,1	0,3	0,2	2,2	0,5	0,2
20	0,1	0,3	0,4	0,2	0,2	0,4	0,1	0,3	0,3	0,2	0,2	0,4
21	0,1	0,1	0,1	0,1	0,1	0,1	0,1	0,1	0,2	0,1	0,1	0,2
22	1,4	3,8	3,5	1,6	2,3	2,7	2,9	3,2	3,6	1,9	2,9	2,8
23	0,3	1,0	1,3	0,5	0,6	1,2	0,5	1,1	1,8	0,6	0,7	1,2
24	0,0	0,1	0,2	0,1	0,1	0,2	0,0	0,1	0,2	0,1	0,1	0,2
25	0,1	0,5	0,8	0,2	0,3	0,7	0,1	0,5	0,6	0,3	0,3	0,7
26	0,0	0,0	0,0	0,0	0,0	0,0	0,0	0,0	0,0	0,0	0,0	0,0
27	0,0	0,1	0,1	0,0	0,1	0,1	0,0	0,1	0,1	0,0	0,1	0,1
28	—	0,0	—	—	0,0	0,0	—	0,0	—	0,0	0,0	0,0
29	0,1	0,3	0,4	0,1	0,1	0,5	0,1	0,3	0,3	0,2	0,2	0,6
30	—	0,0	0,0	—	0,0	0,0	0,0	0,0	0,0	0,0	0,0	0,0
31	—	0,0	—	—	0,0	0,0	—	0,0	—	0,0	0,0	0,0
32	0,0	0,0	0,1	0,0	0,0	0,1	0,0	0,1	0,1	0,0	0,0	0,1
33	98,3	94,0	91,7	94,5	95,8	90,8	96,8	91,3	91,0	92,3	94,1	90,9
34	0,3	0,9	1,2	0,9	0,7	1,4	0,5	1,3	1,3	1,2	0,9	1,4
35	0,4	2,2	3,2	1,8	1,4	3,8	0,8	3,0	3,6	3,1	2,0	3,9
36	0,0	0,1	0,3	0,1	0,1	0,3	0,1	0,3	0,3	0,1	0,2	0,3
37	0,0	0,0	0,0	0,0	0,0	0,1	0,0	0,1	0,0	0,0	0,0	0,1
38	0,0	0,0	0,0	0,0	0,0	0,0	0,0	0,0	0,0	0,0	0,0	0,1
39	99,0	97,2	96,4	97,3	98,0	96,4	98,2	96,0	96,2	96,7	97,2	96,7
40	0,0	0,1	0,1	0,0	0,0	0,1	0,0	0,1	0,1	0,1	0,1	0,1
41	0,9	2,5	3,3	2,4	1,8	3,0	1,6	3,5	3,3	2,6	2,4	2,7
42	0,0	0,1	0,2	0,2	0,1	0,3	0,1	0,3	0,3	0,4	0,2	0,3
43	0,1	0,1	0,0	0,1	0,1	0,2	0,1	0,1	0,2	0,1	0,2	0,4

ПОЯСНЕНИЯ К ТАБЛИЦАМ

1. В основу исчисления территории уездов положены данные планометрических измерений Стрельбицкого, полученные в дореволюционное время. Изменения в границах уездов, происшедшие после 1917 г., установлены при помощи пантометра и палетки по 4-верстной карте Московской губ.

2. В табл. 2 („пути сообщения“) количество станций и пристаней взято по данным официального указателя НКПС на 1928 г. вып. 12. Длина жел.-дор. путей взята: 1) по сборнику тарифных расстояний, 2) по официальному выпуску расписания поездов и 3) „Материалам по статистике путей сообщения“ Длина водных путей сообщения взята по „Перечню внутренних водных путей“ изд. Транспечати 1926 г. применительно к административному распределению селений по переписи 1926 г. Длина гужевых дорог приведена по данным МКХ, дорог государственного и губернского значения—по фактическому обмеру и длина дорог уездного, волостного и сельского значения исчислены по картографическим данным.

3. Население на 1 января 1923—1928 годов исчислено на основании переписей 1923 и 1926 г.г. для городских поселений и переписей 1920 и 1926 г.г. для сельских местностей, с учетом для сельских местностей и городских поселений, данных о естественном движении, а для Москвы и данных о механическом движении населения.

Цифры населения Москвы за 1923—1928 г.г., напечатанные в „Статистическом Справочнике“ за 1927 г., несколько изменены в связи с уточнением исчислений.

4. Данные о естественном движении населения, начиная с 1918 г., получены на основании материалов Отделов записей актов гражданского состояния (ЗАГС).

5. Всесоюзная перепись населения была приурочена к моменту в ночь с 16 на 17 декабря 1926 г. и учитывала только наличное население

6. По Москве перепись производилась в границах городской черты, установленной 23 мая 1917 г. и утвержденной Московским Советом 12/IV 1918 г. В этихже границах были произведены переписи 1923 и 1920 г.г.

7. Сведения о населении Московской губернии даются в границах на момент Всесоюзной переписи 1926 г.

8. Самодельными считаются лица, имеющие занятие, дающее средство к существованию, или лица, живущие на средства государственных и общественных учреждений, на нетрудовые доходы, деклассированное население, а также безработные. Лица занятые в своем домашнем хозяйстве при переписи не считались самодельными. Живущие на средства родных и вообще частных лиц и не имеющие своего заработка, считаются несамодельными.

9. Все лица наемного труда отнесены либо к рабочим, либо к служащим, причем занятия, встречающиеся в группе рабочих, не повторяются у служащих и наоборот.

К рабочим относятся лица, занятые непосредственно в производстве и перемещении материальных ценностей или по уходу за производственными механизмами.

К служащим принадлежат лица, участие которых в производстве выражается в форме нематериальных услуг, связанных непосредственно с производством (руководство производственным процессом и его техническая организация, учет и контроль работ, хранение и распределение продуктов, младший обслуживающий персонал, или с обслуживанием населения (админ.-управленч., охрана безопасности и здоровья населения, культурно-просветительная работа и пр.).

Разница итогов переписи 1926 г. по Москве в таблицах 21, 23 и 26 по группам рабочих и служащих произошла вследствие перегруппировки последних для возможности сравнения с данными переписей 1923 и 1920 г.г.

10. К классу „лица с свободных профессий“ согласно классификации ЦСУ принадлежит группа лиц интеллигентного труда, не имеющих постоянного места службы (вольно-практикующие врачи, учителя, живущие частными уроками, и т. п.), а также служители религиозных культов.

11. К классу „хозяева, работающие с помогающими членами семьи, и члены артелей“ отнесены самостоятельные производители, работающие только силами своей семьи, без наемных рабочих.

Одиночками считаются самостоятельные производители, работающие без наемных рабочих и без помощи членов семьи, у себя на дому или ходящие в одиночку по домам и выполняющие какую-либо работу по заказу, не нанимаясь на срок (например, поденные прачки, дровоколы, стекольщики, сапожники и т. д.), а также торгующие в одиночку.

12. „Помогающими членами семьи“ считаются лица, постоянно помогающие главам своих семей своим непосредственным участием в их промыслах и занятиях.

Помогающими членами семьи в сельском хозяйстве считаются, независимо от возраста, те, которые участвуют в основных работах по сельскому хозяйству (пахота, бороньба, молотьба, косьба, пастьба скота и т. п.), хотя бы они одновременно работали и по домашнему хозяйству.

13. Безработными считаются только лица, вовсе не имеющие работы и ищущие таковую.

К безработным относятся: а) лица, потерявшие работу по найму, б) лица, бывшие ранее самостоятельными производителями, впервые вступающие на путь наемного труда (крестьяне, кустари), и в) лица, впервые вступающие в производство, как, например, окончившие курс в учебных заведениях, несамодельные, достигшие рабочего возраста и т. п.

14. К „прочим“ относятся иждивенцы государственных и общественных учреждений (инвалиды, стипендиаты, пенсионеры, заключенные, больные в больницах и т. п.), живущие на нетрудовые доходы (домовладельцы, живущие от алиментов и т. п.), деклассированное население (нищие, беспризорные и т. п.) и т. д.

15. Грамотными называются лица, умеющие читать и писать или только читать по печатному, хотя бы и по слогам. Лица, умеющие лишь подписывать свою фамилию, не умея читать, считаются неграмотными.

16. К пришлому постоянному населению отнесены лица, родившиеся вне данного населенного пункта и заявившие себя при переписи посгоянно живущими.

17. Население по месту рождения делилось на местное (родившееся в данном населенном пункте) и пришлое (родившееся в прочих местностях).

18. Продолжительность пребывания в данном населенном пункте, до момента переписи 1926 года, определялась самим населением, причем перерывы пребывания, продолжительностью менее года, во внимание не принимались.

19. Деление пришлого населения по месту рождения дано по районам Статплана ЦСУ СССР.

НАРОДНОЕ ОБРАЗОВАНИЕ

Табл. 35 Общие показатели состояния начального образо-

№№ по пор.	Территория	Охват школой I ступ. детей в возрасте 8—11 лет (на 1/XII—1926 г.)			1926/27 г.		
		Число детей 8—11 л. на 17/XII-26г	Всего учащихся 8—11 л. на 1/XII-26 г.	% охвата	Число школ I ст.	Число учащихся	% уча-щихся к населен.
1	По губернии.....	251.465	230.046	91,5	3.073	339.353	7,4
2	В т. ч. Москва.....	80.568	77.464	86,1	368	122.403	6,0
3	Моск.губ.без Москвы	170.897	152.582	89,3	2.705	216.950	8,5
По уездам:							
4	Богородский.....	10.063	9.598	95,3	132	13.724	7,2
5	Бронницкий.....	11.883	10.587	89,1	166	14.242	8,3
6	Волоколамский.....	10.657	9.406	88,2	209	12.760	8,8
7	Воскресенский.....	6.395	5.313	83,1	110	7.306	8,2
8	Дмитровский.....	6.527	5.306	81,3	83	7.068	7,9
9	Егорьевский.....	11.732	10.041	85,6	152	15.113	8,4
10	Звенигородский.....	6.844	5.898	86,2	125	8.266	8,7
11	Каширский.....	7.597	7.314	96,3	175	10.846	11,5
12	Клинский.....	9.447	8.261	87,4	156	11.041	8,6
13	Коломенский.....	9.587	9.094	94,8	140	13.641	10,0
14	Ленинский.....	5.616	4.261	75,9	90	5.145	6,8
15	Можайский.....	10.751	9.132	84,9	242	13.032	9,3
16	Московский.....	26.824	24.165	90,1	310	34.284	8,0
17	Орехово-Зуевский.....	11.081	10.569	95,4	129	16.281	8,2
18	Подольский.....	9.013	8.167	90,6	160	11.859	8,7
19	Сергиевский.....	7.815	6.919	88,5	153	9.457	8,7
20	Серпуховской.....	9.065	8.557	94,4	173	12.885	8,9

Табл. 36 Прием учащихся в 1928/29 учебном году в школы Москвы по

№№ по пор.	Группы	Подано заявлений				П р и н я т о			
		I катег.	II катег.	III катег.	Итого	I катег.	II катег.	III катег.	Итого
1	I.....	14.607	10.190	514	25.311	14.451	9.917	477	24.845
2	II.....	1.741	1.498	71	3.310	1.729	1.479	67	3.275
3	III.....	1.506	968	68	2.542	1.496	954	66	2.516
4	IV.....	1.499	1.014	55	2.568	1.482	989	51	2.522
5	V.....	11.727	8.206	581	20.514	11.723	8.141	571	20.435
6	VI.....	753	613	41	1.407	752	600	38	1.390
7	VII.....	485	539	28	1.052	485	529	26	1.040
8	VIII.....	4.268	5.071	251	9.590	4.159	2.171	13	6.343
9	IX.....	42	36	14	92	40	33	1	74
10	Итого....	36.628	28.135	1.623	66.386	36.317	24.813	1.310	62.440

вания в Московской губ.

№№ по пор.	1926/27 г.						1927/28 г.					
	В средн. на 1 школу			Число школ I ст.	В средн. на 1 школу			№№ по пор.				
	Кв. км.	Насел. мест	Жите-лей		Кв. км.	Насел. мест	Жите-лей					
	9	10	11	12	13	14	15	16	17	18		
1	14,5	3,4	1.487	3.126	325.152	6,8	14,2	3,3	1.533	1		
2	0,6	—	5.505	369	116.688	5,5	0,6	—	5.770	2		
3	16,4	3,8	941	2.757	208.464	7,8	16,1	3,8	965	3		
4	17,0	3,2	1.435	134	12.869	6,4	16,7	3,1	1.500	4		
5	14,1	3,2	1.028	168	13.602	7,7	13,9	3,2	1.053	5		
6	15,8	3,6	696	208	12.255	8,2	15,8	3,8	717	6		
7	17,1	4,2	805	118	6.950	7,5	15,9	3,9	782	7		
8	20,2	5,9	1.073	88	7.022	7,7	19,1	5,6	839	8		
9	23,8	3,6	1.189	153	14.419	7,6	23,7	3,5	1.238	9		
10	14,8	3,5	759	129	7.756	7,9	14,3	3,4	763	10		
11	12,0	3,4	539	177	10.064	10,3	11,8	3,4	551	11		
12	20,2	6,0	818	160	10.501	8,0	19,7	5,8	823	12		
13	15,1	3,2	975	138	12.813	8,9	15,3	3,3	1.040	13		
14	22,4	5,4	836	94	5.160	6,6	21,4	5,2	825	14		
15	16,4	4,4	578	232	13.037	9,1	17,1	4,6	629	15		
16	10,3	2,9	1.374	325	34.135	7,5	9,8	2,7	1.394	16		
17	22,5	3,2	1.532	133	15.428	7,3	21,8	3,1	1.578	17		
18	15,1	4,8	850	159	10.918	7,7	15,2	4,7	886	18		
19	20,5	3,9	711	157	9.331	8,3	20,0	3,8	716	19		
20	14,0	3,2	832	184	12.204	8,0	13,2	3,0	829	20		

нормальным школам с русским языком преподавания (данные Моно)

№№ по пор.	Из них пере-ходит из дру-гих школ	О т к а з а н о						Число отказов в проц. к числу поданных за-явлений				№№ по пор.	
		По недо-статку мест	Вследствие не подгот.	По проч. причин	Итого	В том числе:			Итого				
						I катег.	II катег.	III катег.					
1	206	—	—	466	466	156	273	37	1,1	2,7	7,2	1,8	1
2	1.708	—	10	25	35	12	19	4	0,7	1,3	5,6	1,0	2
3	1.492	—	3	23	26	10	14	2	0,7	1,4	2,9	1,0	3
4	1.439	—	18	28	46	17	25	4	1,1	2,5	7,3	1,8	4
5	16.069	—	2	75	77	4	65	8	0,03	0,8	1,4	0,4	5
6	969	—	1	16	17	1	13	3	0,1	2,1	7,3	1,2	6
7	622	—	3	9	12	—	10	2	—	1,8	7,1	1,1	7
8	6.343	3.115	47	85	109	2	2.900	238	2,5	57,2	94,8	33,8	8
9	74	—	18	—	18	2	3	13	4,8	8,3	92,8	19,6	9
10	28.922	3.115	102	727	3.944	311	3.322	311	0,8	11,8	19,2	5,6	10

Табл. 37 Число школ Соцвса, учащихся и учащихся по данным ежегодн.

№№ по пор.	Типы школ	Территория	1923/24 г.			1924/25 г.			1925/26 г.			1926/27 г.		
			Число школ	Уча-щих	Уч-ся в тыс.	Число школ	Уча-щих	Уч-ся в тыс.	Число школ	Уча-щих	Уч-ся в тыс.	Число школ	Уча-щих	Уч-ся в тыс.
1	Шк. I ст.	Москва.	369	3735	71,3	226	2546	67,0	149	1618	43,9	114	1178	31,0
2		Моск. г.	2594	6287	201,1	2534	6041	204,6	2551	5933	191,4	2572	5957	184,1
3		Всего.	2993	10022	272,4	2760	8587	271,6	2703	7551	235,3	2686	7135	215,1
4	" 7-летки	Москва.	54	1112	23,1	61	1283	29,7	127	3138	82,8	154	3876	99,1
5		Моск. г.	61	874	19,5	77	1189	27,3	108	1689	43,7	112	1819	47,7
6		Всего.	115	1986	42,6	138	2475	57,0	233	4827	126,5	266	5695	146,8
7	" 9-летки	Москва.	78	2412	53,0	78	2709	62,8	46	2167	41,2	50	2243	41,8
8		Моск. г.	29	570	10,9	18	369	7,9	24	554	12,6	21	513	12,6
9		Всего.	107	2982	63,9	96	3078	70,7	70	2721	53,8	71	2756	54,4
10	" II ст.	Москва.	29	554	9,5	18	416	9,5	12	354	5,9	12	330	4,4
11		Моск. г.	59	866	14,4	55	822	14,7	33	553	10,2	31	544	10,8
12		Всего.	88	1420	23,9	73	1237	24,2	45	907	16,1	43	874	15,2
13	Ш. К. М. Школы переростков	Москва.	—	—	—	4	16	0,4	24	107	1,5	41	239	3,4
14		Моск. г.	—	—	—	—	—	—	13	174	4,4	18	243	5,9
15		Всего.	—	—	—	—	—	—	13	174	4,4	20	261	6,3
16	" дефект	Москва.	—	—	—	26	217	2,5	33	419	4,6	35	442	5,3
17		Моск. г.	—	—	—	10	72	0,7	10	61	0,8	8	50	0,7
18		Всего.	—	—	—	36	289	3,2	43	480	5,4	43	492	6,0
19	Итого по всем типам школ	Москва.	530	7813	156,9	409	7173	171,5	384	7964	183,9	381	8312	187,5
20		Моск. г.	2743	8597	245,9	2699	8509	255,6	2772	9015	265,5	2789	9140	259,7
21		Всего.	3273	16410	402,8	3108	15682	427,1	3156	16979	441,4	3170	17452	447,2

Табл. 38 Распределение учащихся в школах I ст. и группах

№№ по пор.	Территория	П о л	Число обслед. школ	Подго-товит.	Г р у п п ы					Итого	
					I	II	III	IV	V		
											Школы и группы
1	Губерния	М.	3078	60	39387	42444	41325	39799	509	163524	
2		Д.	—	73	38583	39297	36270	32910	307	147440	
3		Итого.	—	133	77970	81741	77595	72709	816	310964	
4	Распред. по групп. в %	М.	—	—	25,1	26,3	24,9	23,4	0,3	100,0	
5		Д.	—	—	45,1	50,5	51,9	53,3	54,7	52,6	
6		Итого.	—	—	54,9	49,5	48,1	46,7	45,3	37,6	47,4
7	Москва	М.	339	60	12742	13292	13653	13787	108	53642	
8		Д.	—	73	12539	12914	13535	14345	69	53476	
9		Итого.	—	133	25281	26206	27188	28132	177	107117	
10	Распред. по групп. в %	М.	—	—	0,1	23,5	24,5	25,4	26,3	0,2	100,0
11		Д.	—	—	45,1	50,4	50,7	50,2	49,0	61,0	50,0
12		Итого.	—	—	54,9	49,6	49,3	49,8	51,0	39,0	49,9
13	Проч. гор. и пос. гор. типа	М.	—	228	5176	6171	6741	7700	105	25893	
14		Д.	—	—	5230	6001	6474	7075	93	24873	
15		Итого.	—	—	10406	12172	13215	14775	198	50766	
16	Распред. по групп. в %	М.	—	—	20,5	24,0	26,0	29,1	0,4	100,0	
17		Д.	—	—	49,7	50,7	51,0	52,1	53,0	51,0	
18		Итого.	—	—	50,3	49,3	49,0	47,9	47,0	49,0	
19	Сельские местности	М.	2511	—	21469	22081	20931	18312	296	83989	
20		Д.	—	—	20814	20382	16261	11490	145	68902	
21		Итого.	—	—	42283	43363	37192	29802	441	153081	
22	Распред. по групп. в %	М.	—	—	27,6	28,3	24,3	19,5	0,3	100,0	
23		Д.	—	—	60,8	53,0	56,3	61,4	67,1	54,9	
24		Итого.	—	—	49,2	47,0	43,7	38,6	32,9	45,1	

текущ. обследований на I/XII и основн. обследования на 15/XII—27 г.

№№ по пор.	Число школ	Уча-щих	Уч-ся в тыс.	Число школ учащихся и уч-ся в % к пред. году											№№ по пор.				
				1927/28 г.			1924/25 к 1923/24			1925/26 к 1924/25			1926/27 к 1925/26			1927/28 к 1926/27			
				Число школ	Уча-щих	Уч-ся в тыс.	Число школ	Уча-щих	Уч-ся в тыс.	Число школ	Уча-щих	Уч-ся в тыс.	Число школ	Уча-щих		Уч-ся в тыс.	Число школ	Уча-щих	Уч-ся в тыс.
1	104	1145	26,8	61,2	68,3	93,8	65,9	63,5	65,6	78,5	72,8	70,4	91,2	97,2	86,7				
2	280	5965	175,4	97,7	96,1	101,7	100,8	98,2	93,5	100,7	100,4	96,2	101,9	100,1	95,3				
3	2704	7110	202,2	93,1	85,7	99,7	97,9	87,9	86,5	92,4	94,5	91,4	100,7	99,6	94,0				
4	160	4104	101,1	113,0	115,6	128,8	208,2	244,0	278,5	129,3	123,5	119,6	103,9	105,9	102,1				
5	117	1894	46,8	128,2	136,0	140,1	137,7	141,1	160,3	105,7	107,7	109,1	104,5	104,1	97,7				
6	277	5998	147,7	120,0	124,6	134,0	168,8	195,0	222,0	114,2	118,0	116,0	104,1	105,3	100,7				
7	57	2218	47,1	100,0	112,3	118,6	69,0	80,0	65,6	108,7	103,5	110,6	114,0	98,9	112,6				
8	27	729	17,0	62,1	64,8	72,7	133,3	150,1	158,5	87,5	92,6	100,3	128,6	142,1	134,8				
9	84	2947	64,1	89,7	103,2	110,7	72,9	88,4	76,0	101,4	101,3	101,3	118,3	106,9	117,7				
10	9	202	2,8	62,1	74,9	99,8	66,7	85,3	61,9	100,0	93,2	75,6	75,0	61,2	62,9				
11	29	663	11,9	93,3	94,9	102,2	60,1	67,3	69,3	93,9	98,4	106,4	93,5	103,5	109,1				
12	38	765	14,7	82,9	87,1	101,2	61,5	73,3	66,4	95,5	96,4	95,2	88,4	87,5	96,2				
13	48	388	5,2	—	—	—	600,0	668,7	415,4	170,8	223,4	225,5	117,1	154,0	152,5				
14	18	233	5,8	—	—	—	—	—	—	123,1	139,7	134,7	112,5	116,5	99,0				
15	16	55	0,9	—	—	—	—	—	—	—	—	—	400,0	305,6	192,4				
16	34	338	6,7	—	—	—	—	—	—	153,8	150,0	144,6	170,0	129,5	106,2				
17	30	433	5,6	—	—	—	128,9	93,1	186,8	106,1	105,5	114,8	85,7	98,5	105,7				
18	11	83	1,1	—	—	—	100,0	84,7	115,7	80,0	81,9	82,8	137,5	166,0	154,5				
19	41	516	6,7	—	—	—	119,4	166,1	170,8	100,0	102,5	109,9	95,3	104,9	111,1				
20	378	8385	189,2	77,2	91,8	109,3	93,9	111,0	107,2	99,2	104,4	102,0	99,2	100,9	101,0				
21	2848	9657	258,1	98,4	99,0	103,9	102,7	105,9	102,3	100,6	101,4	99,4	108,1	105,6	99,3				
22	3226	18042	447,3	94,9	95,6	106,0	101,5	108,3	104,3	100,4	102,8	100,4	101,8	103,4	100,0				

I ст. школ повышенного типа по годам обучения на 15/XII—27 г.

№№ по пор.	Св. того	Вспо-мог.	Пере-рост.	Число общ. шк.	Группы I ст. Ш. К. М.					Число общ. шк.	Группы I ст. школ для дефект. дет.					Св. того в гр. испом.	№№ по пор.
					Группы						Группы						
					I	II	III	IV	Итого		I	II	III	IV	V		
1	896	2926	—	43	56	71	80	250	—	790	1049	1041	739	285	3904	86	
2	576	2139	5	50	50	57	47	204	41	604	639	663	462	218	2586	88	
3	1472	5065	—	93	106	128	127	454	—	1394	1688	1704	1201	503	6490	174	
4	60,9	57,8	—	20,5	23,3	28,2	28,0	100,0	—	21,5	26,0	26,1	18,5	7,7	100,0	4	
5	39,1	42,2	—	46,2	52,8	55,5	63,0	55,1	—	56,7	62,1	61,1	61,5	56,7	60,2	5	
6	356	1880	—	53,8	47,2	44,5	37,0	44,9	—	43,3	37,9	38,9	38,5	43,3	39,8	6	
7	264	1465	—	—	—	—	—	—	—	642	771	805	580	269	3067	86	
8	620	3345	—	—	—	—	—	—	—	572	581	599	435	218	2365	88	
9	57,4	56,2	—	—	—	—	—	—	—	1174	1352	1404	1015	487	5432	174	
10	42,6	43,8	—	—	—	—	—	—	—	21,6	24,9	25,8	18,7	9,0	100,0	10	
11	423	913	—														

Распределение учащихся по возрасту в школах I ступ. и группах I ст. школ
Табл. 39

Территория	Годы	Пол	Общее число школ	Число школ, давш. свед.	В них всего учащихся	В том числе в возрасте									
						7 л. и мен.	8 л.	9 л.	10 л.	11 л.	12 л.	13 л.	14 л.	15 л. и бол.	
						1	2	3	4	5	6	7	8	9	10
Моск. губер.	1924/25	м.	2813	2718	164253	1132	14180	25631	33948	30358	25503	14268	6602	2631	
		д.			131142	940	13225	24336	30605	25356	19690	10466	4923	1601	
		об. п.			285395	2072	27405	49967	64553	55714	45193	24734	11525	4232	
	1925/26	м.	2861	2785	151530	1856	15310	23130	31017	31666	25330	14362	6476	2383	
		д.			131631	1439	14501	22578	28875	27451	20016	10737	4453	1581	
		об. п.			283161	3295	29811	45708	59892	59117	45346	25099	10929	3964	
	1926/27	об. п.	3073	2962	310043	4639	45423	48397	57594	61814	53361	26047	10022	2746	
	В % %	1924/25	м.			100	0,7	9,2	16,7	22,0	19,7	16,5	9,2	4,3	1,7
			д.			100	0,7	10,1	18,6	23,3	19,3	15,0	8,0	3,8	1,2
об. п.					100	0,7	9,6	17,5	22,7	19,5	15,8	8,7	4,0	1,5	
1925/26		м.			100	1,2	10,1	15,3	20,5	20,9	16,7	9,5	4,3	1,5	
		д.			100	1,1	11,0	17,2	21,9	20,9	15,2	8,1	3,4	1,2	
		об. п.			100	1,2	10,5	16,1	21,2	20,9	16,0	8,9	3,8	1,4	
1926/27		об. п.			100	1,5	14,6	15,6	18,7	19,9	17,2	8,4	3,2	0,9	
В т. ч. Москва		1924/25	м.	303	274	46367	195	3540	6784	8994	8783	8072	5499	3131	1369
			д.			47499	232	3662	6976	9384	9092	8347	5626	3105	1075
	об. п.		93866			427	7202	13760	18378	17875	16419	11125	6236	2444	
	1925/26	м.	310	278	49934	593	4617	6934	9274	9958	8569	5801	2969	1219	
		д.			51397	532	4728	7431	9612	10483	9077	5762	2715	1057	
		об. п.			101331	1125	9345	14365	18886	20441	17646	11563	5684	2276	
	1926/27	об. п.	368	319	102164	1874	14434	15282	17723	19616	17991	9847	4252	1146	
	В % %	1924/25	м.			100	0,4	7,6	14,6	19,4	18,9	17,4	11,9	6,8	3,0
			д.			100	0,5	7,7	14,7	19,7	19,2	17,6	11,8	6,5	2,3
об. п.					100	0,5	7,7	14,7	19,6	19,0	17,5	11,8	6,6	2,6	
1925/26		м.			100	1,2	9,2	13,9	18,6	19,9	17,2	11,6	5,9	2,5	
		д.			100	1,0	9,2	14,4	18,8	20,4	17,7	11,2	5,3	2,0	
		об. п.			100	1,1	9,2	14,2	18,6	20,2	17,4	11,4	5,7	2,2	
1926/27		об. п.			100	1,8	14,1	14,9	17,3	19,3	17,6	9,6	4,2	1,2	
Моск. губ. без Москвы		1924/25	м.	2510	2444	107886	937	10640	18847	24954	21575	17431	8769	3471	1262
			д.			83643	708	9563	17360	21221	16264	11343	4840	1818	526
	об. п.		191529			1645	20203	36207	46175	37839	28774	13609	5289	1788	
	1925/26	м.	2551	2507	101596	1263	10693	16196	21743	21708	16761	8561	3507	1164	
		д.			80234	907	9773	15147	19263	16968	10939	4975	1738	524	
		об. п.			181830	2170	20466	31343	41006	38676	27700	13536	5245	1688	
	1926/27	об. п.	2705	2643	207879	2765	30989	38115	39871	42198	35370	16200	5770	1601	
	В % %	1924/25	м.			100	0,9	10,0	17,4	23,1	20,0	16,1	8,1	3,2	1,2
			д.			100	0,8	11,4	20,7	25,5	19,4	13,6	5,8	2,2	0,6
об. п.					100	0,9	10,6	18,9	24,1	19,7	15,0	7,1	2,8	0,9	
1925/26		м.			100	1,2	10,5	15,9	21,4	21,4	16,5	8,4	3,5	1,2	
		д.			100	1,1	12,2	18,9	24,1	21,1	13,6	6,2	2,2	0,6	
		об. п.			100	1,2	11,3	17,2	22,6	21,3	15,2	7,4	2,9	0,9	
1926/27		об. п.			100	1,3	14,9	15,9	19,2	20,3	17,0	7,8	2,8	0,8	

Распределение учащихся по возрасту в школах I ст. и группах I ст. школ повышенного типа Табл. 39 (продолжение)

Уезды	Годы	Пол	Общее число школ	Число школ, давших свед.	В них всего учащихся	В том числе в возраст									
						7 л. и менее	8 л.	9 л.	10 л.	11 л.	12 л.	13 л.	14 л.	15 л. и более	
1	2	3	4	5	6	7	8	9	10	11	12	13	14	15	
Богородск.	1924/25	м.	125	120	7215	45	640	1183	1485	1399	1140	720	394	209	
		д.			6010	37	566	1050	1466	1173	921	482	228	87	
		об. п.			13225	82	1206	2233	2951	2572	2061	1202	622	296	
	1925/26	м.	124	124	6895	49	669	1017	1390	1397	1127	717	377	152	
		д.			5710	35	625	945	1193	1214	917	491	230	66	
		об. п.			12611	84	1294	1962	2583	2611	2044	1208	602	218	
Бронниц.	1926/27	об. п.	132	122	12623	149	2032	1815	2286	2563	2198	1041	423	116	
	1924/25	м.	153	152	7429	20	704	1331	1714	1657	1299	507	157	40	
		д.			5911	11	674	1265	1530	1255	791	293	80	12	
		об. п.			13340	31	1378	2596	3244	2912	2090	800	237	52	
	1925/26	м.	154	154	6888	40	727	1255	1530	1513	1173	483	138	29	
		д.			5289	43	688	1022	1323	1196	720	236	57	4	
Волоккам.	1926/27	об. п.	166	166	14050	122	23	6	2404	2848	2297	889	235	55	
	1924/25	м.	198	194	6383	97	738	1241	1563	1239	1000	391	107	7	
		д.			4650	58	691	1145	1226	889	447	162	31	1	
		об. п.			11033	155	1429	2386	2789	2128	1447	553	138	8	
	1925/26	м.	206	204	6165	100	647	1075	1416	1408	980	413	112	14	
		д.			4717	64	619	1019	1251	1071	504	153	36	—	
Воскресен.	1926/27	об. п.	209	206	10882	164	1266	2094	2667	2479	1484	566	148	14	
	1924/25	м.	95	92	12613	224	2000	2006	2628	2688	2144	711	186	26	
		д.			3882	29	316	665	914	843	644	339	115	17	
		об. п.			2909	28	249	562	810	593	438	169	51	9	
	1925/26	м.	93	92	6791	57	565	1227	1724	1436	1082	508	166	26	
		д.			3524	41	359	602	831	772	542	262	92	23	
Дмитровск.	1926/27	об. п.	110	109	2610	29	283	511	653	589	335	149	54	7	
	1921/25	м.	81	80	6134	70	642	1113	1484	1361	877	411	146	30	
		д.			7215	85	964	1264	1463	1550	1208	509	137	35	
		об. п.			3788	22	470	794	963	762	473	221	74	9	
	1925/26	м.	82	81	2571	21	385	683	649	445	240	102	37	9	
		д.			6359	43	855	1477	1612	1207	713	323	111	18	
Егорьевск.	1926/27	об. п.	83	82	3565	51	383	626	841	803	498	250	82	31	
	1924/25	м.	147	147	2557	30	335	588	675	501	270	113	31	14	
		д.			6122	81	718	1214	1516	1304	768	363	113	45	
		об. п.			7029	76	1095	1143	1497	1542	1139	400	98	39	
	1925/26	м.	139	139	8106	65	749	1215	1731	1669	1525	714	316	122	
		д.			5500	49	564	1052	1337	1074	816	396	168	44	
Звенигор.	1926/27	об. п.	152	152	13606	114	1313	2267	3068	2743	2341	1110	484	166	
	1924/25	м.	107	106	7623	115	671	1020	1428	1596	1484	842	355	112	
		д.			5199	84	573	885	1230	1089	764	386	144	44	
		об. п.			12822	199	1244	1905	2658	2685	2248	1228	499	156	
	1925/26	м.	117	117	15113	306	2058	2313	2743	2928	2535	1468	561	201	
		д.			4729	56	513	911	1142	911	667	340	136	53	
Богородск.	1926/27	об. п.	152	152	3477	31	416	830	885	648	378	203	68	18	
	1924/25	м.	107	106	8206	87	929	1741	2027	1559	1045	543	204	71	
		д.			4076	33	418	661	884	813	696	338	168	65	
		об. п.			3264	28	422	637	749	671	441	193	89	34	
	1925/26	м.	117	117	7340	61	840	1298	1633	1484	1137	531	257	99	
		д.			3264	28	422	637	749	671	441	193	89	34	
Богородск.	1926/27	об. п.	125	113	7376	88	1054	1285	1497	1489	1181	500	209	73	

Распределение учащихся по возрасту в школах I ступ. и группах I ступ. школ
 Табл. 39 (продолжение) повышенного типа

Уезды	Годы	Пол	Общ. чи- сло школ	Из них давн. свед.	В них все- го уч-ся	В том числе в возрасте									
						7 л. и менее	8 л.	9 л.	10 л.	11 л.	12 л.	13 л.	14 л.	15 л. и более	
						1	2	3	4	5	6	7	8	9	10
Каширский	1924/25	м.	170	167	5246	57	462	806	1114	1087	950	549	178	43	
		д.			4008	28	410	773	1009	825	642	252	61	8	
	1925/26	м.	174	173	5071	66	488	705	1105	1101	906	492	172	36	
		д.			4120	39	485	694	1029	905	599	276	85	8	
1926/27	об. п.			9191	105	973	1399	2134	2006	1505	788	257	44		
	об. п.	175	175	10846	120	1644	1544	1878	2248	1950	1004	388	70		
Клинский	1924/25	м.	154	151	6014	55	565	1092	1447	1264	908	467	169	47	
		д.			4574	46	533	966	1247	935	590	185	59	13	
	1925/26	об. п.			10588	101	1098	2058	2694	2199	1493	652	228	60	
		м.	154	154	5677	81	586	986	1264	1309	882	408	138	23	
1926/27	д.			4365	50	547	933	1124	964	484	202	47	14		
	об. п.			10042	131	1133	1919	2388	2273	1366	610	185	37		
Коломенск.	1926/27	об. п.	156	153	10659	154	1527	1917	2233	2233	1678	655	214	48	
		м.	128	128	6833	44	576	1104	1503	1294	1092	678	313	199	
	1924/25	д.			5508	34	554	1081	1304	1075	757	418	192	93	
		об. п.			12341	78	1130	2185	2807	2369	1849	1096	535	292	
Ленинский	1925/26	м.	133	132	6974	60	744	1022	1393	1401	1129	706	387	132	
		д.			5619	56	674	1000	1323	1105	838	399	166	58	
	1926/27	об. п.			12593	116	1418	2022	2716	2506	1967	1105	553	190	
		об. п.	140	137	13101	93	1761	2130	2484	2447	2191	1232	544	219	
Можайский	1924/25	м.	86	76	2350	16	323	616	634	395	236	91	29	10	
		д.			1933	11	287	506	552	339	175	46	12	5	
	1925/26	об. п.			4283	27	610	1122	1186	734	411	137	41	15	
		м.	84	84	2150	44	341	543	550	425	185	49	13	—	
Московский	1926/27	д.			1886	24	280	472	536	366	149	43	15	1	
		об. п.			4036	68	621	1015	1086	791	334	92	28	1	
	1924/25	об. п.	90	90	5134	141	1120	1004	1150	978	534	164	35	8	
		м.	210	210	6785	128	704	1160	1653	1378	1036	466	201	59	
Орех.-Зуев.	1926/27	д.			4727	60	575	1047	1330	926	526	178	71	14	
		об. п.			11512	188	1279	2207	2983	2304	1562	644	272	73	
	1924/25	м.	229	219	6436	64	673	1048	1374	1470	1019	507	191	90	
		д.			4603	33	524	938	1197	1047	587	199	63	15	
Повышенного типа	1926/27	об. п.			11039	97	1197	1986	2571	2517	1606	706	254	105	
		об. п.	242	237	12745	178	1682	1944	2604	2705	2266	976	340	50	
	1924/25	м.	271	259	12941	113	1346	2173	3166	2613	1971	1018	385	156	
		д.			11188	115	1328	2186	2757	2128	1646	680	267	79	
Повышенного типа	1925/26	об. п.			24127	228	2674	4359	5923	4741	3617	1698	652	235	
		м.	282	260	11911	195	1447	1997	2689	2629	1832	735	234	153	
	1926/27	д.			10719	168	1438	1990	2467	2221	1498	716	155	66	
		об. п.			22630	363	2885	3987	5156	4850	3380	1451	389	219	
Повышенного типа	1924/25	об. п.	310	302	32071	472	5053	5123	6032	6289	5457	2483	899	263	
		м.	124	115	7855	43	699	1345	1771	1526	1352	728	297	94	
	1925/26	д.			6527	40	698	1221	1516	1271	972	497	248	64	
		об. п.			14382	83	1397	2566	3287	2797	2324	1225	545	158	
Повышенного типа	1926/27	м.	114	114	7127	86	717	961	1348	1467	1317	707	401	123	
		д.			5796	55	628	930	1190	1208	900	522	269	99	
	1924/25	об. п.			12923	141	1340	1891	2538	2675	2217	1229	670	222	
		об. п.	129	128	14793	209	2017	2141	2461	2994	2785	1452	556	178	

Распределение учащихся в школах I ступ. и группах I ст. школ повышенного типа по возрасту.

Уезды	Годы	Пол	Общ. чис. шк.	Из них дав. св.	В них всего учаш.	В т. ч. в возрасте									
						7 л. и мен.	8 л.	9 л.	10 л.	11 л.	12 л.	13 л.	14 л.	15 л. и бол.	
Подольск.	1924/25	м.	158	151	6600	49	670	1157	1442	1271	1098	641	222	50	
		д.			5146	58	590	1097	1319	991	696	286	90	19	
		Итого			11746	107	1260	2254	2761	2262	1794	927	312	69	
Сергиевск.	1925/26	м.	159	158	6337	77	645	995	1377	1238	1118	615	230	42	
		д.			4918	49	581	965	1194	1063	692	272	90	22	
		Итого			11255	126	1226	1960	2571	2301	1810	887	320	64	
Серпуховск.	1926/27	Итого	160	153	11150	36	1547	1758	2104	2318	2092	949	295	51	
	1924/25	м.	138	137	4587	64	542	915	1207	971	750	270	105	43	
		д.			3395	47	406	788	933	650	385	134	43	9	
Серпуховск.	1925/26	Итого	149	147	8262	111	948	1703	2140	1621	1135	404	148	52	
		м.	149	147	4613	78	483	743	1030	1064	749	302	122	42	
		д.			3512	53	456	695	899	687	435	183	76	28	
Серпуховск.	1926/27	Итого	153	149	8125	131	939	1438	1929	1751	1184	485	198	70	
	1924/25	м.	165	159	8875	158	1326	1464	1773	1888	1452	591	177	46	
		д.			6863	34	623	1139	1505	1296	1290	629	243	104	
Серпуховск.	1925/26	Итого	158	155	5611	34	637	1108	1351	1047	923	357	112	42	
		м.	158	155	12474	68	1260	2247	2856	2343	2213	986	355	146	
		д.			6564	83	695	940	1293	1302	1124	735	295	97	
Серпуховск.	1926/27	Итого	173	169	5344	67	620	933	1230	1071	806	442	131	44	
		м.	173	169	11908	150	1315	1873	2523	2373	1930	1177	426	141	
		д.			12486	154	1803	1860	2190	2444	2263	1176	473	123	

Табл. 40 Сведения об учащихся по уклонам на 1/XII—1926 г. и 15/XI—1927 г.

Наименование уклонов	Москва						Москов. губ. (без Москвы)					
	на 1/XII-1926 г.			на 15/XII-27 г.			на 1/XII-1926 г.			на 15/XII-27 г.		
	Число шк. давш. свед.	В них учаш. на 8 и 9 г. обуч.	Число шк. давш. свед.	В них учаш. на 8 и 9 г. обуч.	В них учаш. на 8 и 9 г. обуч.	Итого	Число шк. давш. свед.	В них учаш. на 8 и 9 г. обуч.	Число шк. давш. свед.	В них учаш. на 8 и 9 г. обуч.	Итого	
												м.
Кооперативный.....	10	1233	13	301	640	941	16	1332	17	535	691	1226
Экономический.....	24	2945	26	1001	2207	3208	13	534	12	219	272	491
Индуст.-техническ.....	15	2117	22	1846	972	2818	10	456	10	356	153	509
Сельско-хозяйств.....	4	402	4	260	163	423	2	102	2	93	33	126
Художеств.....	—	—	1	10	3	13	—	—	—	—	—	—
Медицинск.....	1	134	1	147	27	174	—	—	—	—	—	—
Педагогическ.....	11	993	11	320	757	1077	6	260	13	357	485	842
Итого.....	65	7824	78	3885	4769	8654	47	2684	54	1560	1634	3194

Табл. 41 Сведения об окончивших по уклонам на 1/XII—1926 г. и 15/XII—1927 г.

Наименование уклонов	Москва						Москов. губ. (без Москвы)					
	Чис. шк. давш. св.			Оконч. весной 1926 г.			Чис. шк. давш. св.			Оконч. весной 1926 г.		
	Чис. шк. давш. св.	Оконч. весной 1926 г.	Чис. шк. давш. св.	Оконч. весной 1926 г.	Чис. шк. давш. св.	Оконч. весной 1926 г.	Чис. шк. давш. св.	Оконч. весной 1926 г.	Чис. шк. давш. св.	Оконч. весной 1926 г.		
Кооперативный.....	10	706	9	236	454	690	16	450	17	247	324	571
Экономический.....	21	1116	20	436	741	1177	9	204	8	50	116	166
Индуст.-технич.....	14	585	14	480	227	707	4	38	9	112	53	165
Сельско-хозяйств.....	4	227	4	110	69	179	2	8	1	5	8	13
Медицинский.....	1	28	1	32	15	47	—	—	—	—	—	—
Педагогический.....	10	557	9	134	301	435	2	43	3	28	51	79
Итого.....	60	3219	57	1428	1807	3235	33	743	38	442	552	994

Табл. 43 Среднее число учащихся по отдельным типам школ Союзоса

Типы учреждений	Территория	1923/24 г.		1924/25 г.		1925/26 г.		1926/27 г.		1927/28 г.	
		На 1 учрж.	На 1 учаш.	На 1 учрж.	На 1 учаш.	На 1 учрж.	На 1 учаш.	На 1 учрж.	На 1 учаш.	На 1 учрж.	На 1 учаш.
		Шк. I ст...	Москва.....	193,3	19,1	296,3	26,3	294,8	27,2	271,4	26,3
	Моск. губ..	77,5	32,0	80,7	33,9	74,9	32,3	71,6	30,9	67,5	29,4
	Всего.....	91,9	27,2	98,4	31,6	87,1	31,2	80,1	30,1	74,8	28,4
" 7-лет..	Москва.....	427,4	20,8	487,4	23,1	651,9	26,4	643,2	25,6	831,9	24,6
	Моск. губ..	319,2	22,3	354,2	22,9	412,5	25,9	426,1	26,2	398,7	24,6
	Всего.....	370,0	21,5	413,1	23,1	543,0	28,2	551,8	25,7	533,4	24,6
" 9 " ..	Москва.....	679,4	22,0	805,5	23,2	895,9	19,0	837,1	18,7	826,8	21,2
	Моск. губ..	376,8	19,2	441,4	21,5	524,8	22,7	601,5	24,6	630,6	23,3
	Всего.....	597,4	21,5	737,2	23,0	768,7	19,8	767,5	19,8	763,7	21,8
" II ст..	Москва.....	327,5	17,1	526,8	22,8	489,1	16,6	370,0	13,5	310,1	13,8
	Моск. губ..	243,8	16,6	267,2	17,9	308,5	18,4	349,5	19,9	410,3	21,1
	Всего.....	271,4	16,8	331,2	19,5	356,6	17,7	355,2	17,5	386,6	19,2
Ш.К.М....	Моск. губ..	—	—	90,5	22,6	62,8	14,2	82,7	14,2	107,8	14,0
Шк. перер.	Москва.....	—	—	—	—	335,8	25,1	267,6	24,2	323,6	20,6
	Моск. губ..	—	—	—	—	—	—	108,2	24,0	55,2	16,0
	Всего.....	—	—	—	—	335,8	25,1	265,0	24,2	194,3	19,5
Шк. дефек.	Москва.....	—	—	95,3	11,4	170,5	11,3	151,8	12,0	186,9	12,9
	Моск. губ..	—	—	71,5	9,9	82,7	13,5	85,6	13,7	96,2	12,7
	Всего.....	—	—	88,7	11,0	126,9	11,4	139,5	12,2	162,5	12,9
Итого по всем типам учеб. завед.	Москва.....	296,1	20,1	419,5	21,4	478,8	23,1	492,1	22,5	500,7	22,6
	Моск. губ..	89,6	28,6	95,0	29,9	94,3	29,0	93,0	28,4	90,5	26,7
	Всего.....	123,1	24,5	137,7	27,2	141,5	26,2	140,9	25,6	200,9	24,8

по данным годичной отчетности на 1/VI—28 г.

Число школ давших сведения	7-ми летку				Оконч. весн. 1928 г. VII гр.	%	Окон.	9-ти летку				Оконч. весн. 1928 г. IX гр.	%	Окон.	№№ по пор.
	В них учащихся на 1/VI—1928 г. в V—VII гр.							В них учащихся на 1/VI—28 г. в VIII—IX гр.							
	М.	Д.	Об. п.					М.	Д.	Об. п.					
371	44645	44123	88768	11310	16,1	99	5120	6062	11182	3845	34,4	1			
202	26381	29824	56205	9912	17,6	53	3504	4338	7842	2665	34,0	2			
169	18264	14299	32563	4398	13,5	46	1616	1724	3340	1180	35,3	3			
16	1854	1599	3453	407	14,7	5	141	175	316	99	31,3	4			
9	1050	601	1651	202	12,3	2	69	44	113	29	25,7	5			
8	555	447	1002	131	13,1	1	25	13	38	12	31,6	6			
7	732	556	1288	141	10,9	2	78	85	163	51	31,3	8			
9	1142	773	1915	200	10,4	1	43	66	109	30	27,5	9			
2	165	187	352	47	13,3	1	11	12	23	10	43,5	10			
8	750	554	1304	200	15,3	2	79	120	199	73	36,7	11			
10	1097	684	1781	260	14,6	2	95	130	225	55	24,4	12			
11	1540	1411	2951	356	12,1	3	187	116	303	113	37,3	13			
4	242	257	499	75	15,0	1	22	35	57	17	29,8	14			
11	1149	627	1776	272	15,3	3	120	109	229	105	45,8	15			
30	2426	2270	4696	741	15,8	14	337	306	643	263	40,9	16			
14	2163	1761	3924	492	12,5	1	104	146	250	102	40,8	17			
7	1065	804	1869	170	9,1	3	69	71	140	41	29,3	18			
9	956	728	1684	274	16,3	1	54	67	121	38	31,4	19			
14	1378	1040	2418	427	17,6	4	182	229	411	142	34,5	20			

Табл. 45 Окончившие школы Соцвос'а весной 1927 г. по данным

№№ по порядку	Территория	I ступень									7-ми			
		Учащихся на 1/XII—26 г. в 1—IV гр.			Окончило весной 1927 г. I ступень			% окончив.			Шк. давш. св.	Учащихся 1/XII—26 г. V—VII групп.		
		Число школ, давших свед.	М.	Д.	Об. п.	М.	Д.	Об. п.	М.	Д.		Об. п.	М.	Д.
											М.			
1	1	2	3	4	5	6	7	8	9	10	11	12	13	14
1	Московск. г.	2234	130643	114959	245602	25307	20771	46078	19,4	18,1	18,8	237	31848	31332
	В т. ч.													
2	Москва (без Сокр.)	245	44402	44658	89060	9047	9691	18741	20,4	21,7	21,0	132	18629	21097
3	Гор. и пос..	125	18333	17013	35346	4052	3799	7851	22,1	22,3	22,2	60	9625	8094
4	Сел. местн.	1861	67908	53288	121196	12208	7278	19486	18,0	13,7	16,1	45	3594	2141
	Уезды:													
5	Богородск..	112	6950	6008	12958	1275	1021	2296	18,3	17,0	17,7	10	1393	1279
6	Бронницк..	149	7257	5971	13228	1336	962	2298	18,4	16,1	17,4	8	933	784
7	Волоколам.	168	6289	5014	11303	1168	686	1854	18,6	13,7	16,4	7	897	497
8	Воскресенс.	98	3743	2929	6672	747	508	1255	20,0	17,3	18,8	6	432	425
9	Дмитровск.	82	3839	3059	6898	703	461	1164	18,3	15,1	16,9	6	538	391
10	Егорьевск..	141	8558	6156	14714	1535	904	2439	17,9	14,7	16,6	6	687	516
11	Звенигор...	110	4165	3433	7508	711	450	1161	17,1	13,1	15,3	4	308	277
12	Каширский	153	5257	4508	9765	1009	775	1784	19,2	17,2	18,3	7	569	500
13	Клинский ..	146	5009	4720	10529	1056	719	1775	18,2	15,2	16,9	8	1027	647
14	Коломенск.				н			е			т	с		в
15	Ленинский.	75	2155	1992	4147	246	241	487	11,4	12,1	11,7	2	123	99
16	Можайский	185	6265	4844	11109	1293	684	1977	20,6	14,1	17,8	10	957	654
17	Московск..				н			е			т	с		в
18	Ор.-Зуевск.	118	8004	6843	14847	1593	1146	2739	19,9	16,7	18,4	9	1799	1302
19	Подольск..	153	6819	4979	11298	1203	785	1988	19,0	15,8	17,6	5	989	783
20	Сергиевск..	134	4806	3968	8774	986	653	1639	20,5	16,5	18,7	8	901	674
12	Серпухов..	162	6825	5877	12702	1399	1082	2481	20,5	18,4	19,5	9	1666	1407

всесоюзной школьной переписи на 15/XII 1927 г.

№№ по порядку	летку											9-ти летку										
	на в пах			Окончило весной 1927 г. VII группу			% окончив.			Шк. давш. св.	Учащихся на 1/XII—26 г. в VIII—IX гр.			Окончило весной 1927 г. IX группы			% окончив.					
	Об. п.	М.	Д.	Об. п.	М.	Д.	Об. п.	М.	Д.		Об. п.	М.	Д.	Об. п.	М.	Д.	Об. п.	М.	Д.	Об. п.		
										М.											Д.	Об. п.
1	15	16	17	18	19	20	21	22	23	24	25	26	27	28	29	30	31	1				
	63180	5764	6157	11921	18,1	19,6	18,9	66	3962	4961	8923	1545	2102	3647	39,0	42,4	40,9	1				
2	39726	3809	4515	8324	20,4	21,4	20,9	40	2925	3755	6680	1200	1627	2827	41,0	43,3	42,3	2				
3	17719	1421	1338	2759	14,8	16,5	15,6	22	951	1087	2038	314	436	750	33,0	40,1	36,8	3				
4	5735	534	304	838	14,9	14,2	14,6	4	86	119	205	31	39	70	38,3	32,8	34,1	4				
5	2672	177	218	395	12,7	17,0	14,8	2	92	128	220	22	25	47	23,9	19,5	21,4	5				
6	1717	129	82	211	13,8	10,5	12,3	1	45	37	82	14	25	39	31,1	67,6	47,6	6				
7	1394	136	91	227	15,2	18,3	16,3	2	53	72	125	24	23	47	45,3	31,9	37,6	7				
8	857	60	56	116	13,9	13,2	13,5	1	21	27	48	14	14	28	66,7	51,8	58,3	8				
9	929	100	57	157	18,6	14,6	16,9	2	47	79	126	21	38	59	44,7	35,4	46,8	9				
10	1203	213	120	333	31,0	23,3	27,7	2	63	93	156	39	52	91	61,9	55,9	58,3	10				
11	585	37	42	79	12,0	15,2	13,5	1	18	12	30	6	7	13	33,3	58,3	43,3	11				
12	1069	92	84	176	16,2	16,8	16,5	2	64	123	187	15	30	45	23,4	24,4	24,1	12				
13	1674	122	101	223	11,9	15,6	13,3	2	151	151	302	42	54	96	27,8	35,8	31,8	13				
14	е	д		е	н	и		и		й								14				
15	222	12	9	21	9,8	9,1	9,5											15				
16	1611	146	93	239	15,3	14,2	14,8	3	163	84	247	49	42	91	30,1	60,0	36,8	16				
17	е	д		е	н	и		и		й								17				
18	3101	254	189	443	14,1	14,5	14,3	1	71	97	168	18	16	34	25,3	16,5	20,2	18				
19	1772	99	86	185	10,0	11,0	10,4	2	69	65	134	11	34	45	15,9	52,3	33,6	19				
20	1575	148	151	299	16,4	22,4	19,0	2	54	71	125	30	27	57	55,6	33,0	45,6	20				
	3073	230	263	493	13,8	18,7	16,0	3	126	167	293	40	88	128	31,7	52,7	43,7	21				

Табл. 46

Распределение учащихся школ Соцсов'a по (по данным текущего обсле

№№ по порядку	Социальные группы	I гр.		II гр.		III гр.		IV гр.		Итого по I-IV гр.		V
		Число учащихся	В %	Число учащихся	В %	Число учащихся	В %	Число учащихся	В %	Число учащихся	В %	
М о с к в а												
1	Дети рабочих ... батраков и домаш. работн...	11560	47,7	12215	47,4	13434	47,4	12784	44,4	49993	46,6	9780
2	Дети крестьян...	301	1,2	413	1,6	267	0,9	285	1,0	1266	1,2	122
3	Дети служащих...	479	2,0	527	2,0	595	2,1	610	2,1	2211	2,1	597
4	" лиц св. проф.	8061	33,3	8630	33,5	10091	35,6	11305	39,2	38087	35,5	10891
5	" рем. и куст.	257	1,1	223	0,9	230	0,8	206	0,7	916	0,9	198
6	" торг. и влад. пром. предпр.	1873	7,7	1892	7,3	1921	6,8	1869	6,5	7555	7,0	1580
7	Неизвестно.....	512	2,1	522	2,0	495	1,7	508	1,8	2037	1,9	477
8	Итого	1185	4,9	1353	5,3	1333	4,7	1251	4,3	5122	4,8	1221
9	Итого	24228	100,0	25775	100,0	28366	100,0	28818	100,0	107187	100,0	24866
Московская губер												
10	Дети рабочих ... батраков и домаш. работн...	10130	18,1	11120	19,9	12111	22,5	11171	26,4	44532	21,4	6635
11	Дети крестьян...	308	0,6	281	0,5	289	0,5	224	0,5	1102	0,5	117
12	Дети служащих...	38958	69,8	37426	67,1	34290	63,6	23076	54,5	133750	64,4	5752
13	" лиц св. проф.	3512	6,3	3901	7,0	4320	8,0	5232	12,3	16965	8,2	4291
14	" рем. и куст.	193	0,4	200	0,3	223	0,4	227	0,6	843	0,4	115
15	" торг. и влад. пром. предпр.	1498	2,7	1557	2,8	1324	2,5	1068	2,5	5447	2,6	457
16	Неизвестно.....	451	0,8	533	1,0	551	1,0	507	1,2	2042	1,0	214
17	Итого	740	1,3	757	1,4	790	1,5	837	2,0	3124	1,5	636
18	Итого	55790	100,0	55775	100,0	53898	100,0	42342	100,0	207805	100,0	18217

Табл. 47

Социальный состав учащих (в % к общему числу

№№ попор.	Социальн. и учебные группы	Дети рабочих и неквалиф. служащих			Крестьян		
		Территория			Территория		
		I-IV	V-VII	VIII-IX	I-IV	V-VII	VIII-IX
1	Москва	52,2	41,0	20,5	0,7	1,2	1,3
2	Моск. губ. (без Москвы).	27,1	37,1	23,9	50,6	22,3	16,6

социальному происхождению и группам дования на 1/XII—1926 г.)

№№ по порядку	гр.	VI гр.		VII гр.		Итого по V-VII гр.		VIII гр.		IX гр.		Итого по VIII-IX гр.		Всего по I-IX гр.		№№ по порядку
		В %	Число учащихся	В %	Число учащихся	В %	Число учащихся	В %	Число учащихся	В %	Число учащихся	В %	Число учащихся	В %		
															14	
к в а																
1	39,3	5649	33,2	3012	27,1	18441	34,8	824	17,5	674	18,6	1498	18,0	69932	41,5	1
2	0,5	81	0,5	32	0,3	235	0,4	14	0,3	5	0,2	19	0,2	1520	0,9	2
3	2,4	364	2,1	194	1,7	1155	2,2	116	2,4	92	2,5	208	2,5	3574	2,1	3
4	43,8	8585	50,4	6302	56,8	25778	48,7	3227	68,5	2463	68,0	5690	68,3	69555	41,3	4
5	0,8	145	0,9	107	1,0	450	0,9	65	1,4	47	1,3	112	1,3	1478	0,9	5
6	6,4	1055	6,2	676	6,1	3311	6,2	211	4,5	162	4,5	373	4,5	11239	6,7	6
7	1,9	332	2,0	219	2,0	1028	1,9	92	2,0	55	1,5	147	1,8	3212	1,9	7
8	4,9	807	4,7	551	5,0	2579	4,9	159	3,4	123	3,4	282	3,4	7983	4,7	8
9	100,0	17018	100,0	11093	100,0	52977	100,0	4708	100,0	3621	100,0	8329	100,0	168493	100,0	9
ния (без Москвы)																
10	36,4	3092	29,6	1575	26,1	11302	32,7	430	20,5	196	15,2	626	18,5	56460	23,0	10
11	0,6	54	0,5	21	0,4	192	0,5	16	0,8	3	0,2	19	0,6	1313	0,5	11
12	31,6	3026	29,0	1495	25,1	10273	29,7	406	19,4	293	22,7	699	20,6	144722	58,9	12
13	23,6	3347	32,1	2280	38,2	9918	28,6	982	46,9	608	47,0	1590	47,0	28473	11,6	13
14	0,6	97	0,9	68	1,1	280	0,8	49	2,4	34	2,6	83	2,5	1206	0,5	14
15	2,5	282	2,7	183	3,1	922	2,7	51	2,4	52	4,0	103	3,0	6472	2,6	15
16	1,2	176	1,7	101	1,7	491	1,4	53	2,5	43	3,3	96	2,8	2629	1,1	16
17	3,5	361	3,5	239	4,0	1236	3,6	106	5,1	64	5,0	170	5,0	4530	1,8	17
18	100,0	10435	100,0	5992	100,0	34614	100,0	2093	100,0	1293	100,0	3386	100,0	245805	100,0	18

щихся на 15/XII—1927 г. по данной учебной группе)

№№ попор.	Служащих			Прочих			Итого			№№ попор.
	Территория			Территория			Территория			
	I-IV	V-VII	VIII-IX	I-IV	V-VII	VIII-IX	I-IV	V-VII	VIII-IX	
1	9	10	11	12	13	14	15	16	17	1
1	27,4	40,3	61,0	19,7	17,5	17,2	100	100	100	1
2	7,7	23,1	41,6	11,6	17,5	11,9	100	100	100	2

Табл. 48

Участие учащихся школ Союзов

№ п. п.	Территория	Годы	Чис. шк. давних средн.	В них учащихся			В			
				М.	Д.	Итого	Октябрат			Пи
							М.	Д.	Итого	М.
1	Моск. губ. В том числе Москва	1925/26	2.416	117.039	96.957	213.996	Ш о л			
2		1926/27	1.964	93.338	78.952	172.290	183	184	367	15.904
3		1927/28	2.149	90.811	78.194	169.005	1.680	1.645	3.225	10.463
4		1925/26	143	21.600	21.143	42.743	781	682	1.443	11.339
5		1926/27	109	14.846	14.685	29.531	412	361	774	1.122
6		1927/28	95	12.742	12.362	25.104	290	238	528	1.509
7	Моск. губ. В том числе Москва	1925/26	228	62.139	61.869	124.008	Ш о л			
8		1926/27	246	68.788	68.714	137.502	173	229	402	11.840
9		1927/28	270	72.283	72.246	144.509	1.424	1.531	2.955	9.822
10		1925/26	126	39.216	41.798	81.014	620	645	1.265	9.979
11		1926/27	150	46.569	49.078	95.647	49	57	106	7.068
12		1927/28	155	47.610	50.662	98.272	480	505	985	6.350
13	Моск. губ. В том числе Москва	1925/26	68	24.923	26.588	51.511	Ш о л			
14		1926/27	68	25.788	27.005	52.803	9	13	22	4.288
15		1927/28	83	31.300	32.658	63.958	476	474	950	3.190
16		1925/26	41	18.361	20.554	38.915	177	230	407	3.614
17		1926/27	48	19.542	21.230	40.772	6	8	14	2.744
18		1927/28	56	22.530	24.401	46.931	301	296	597	2.093
19	Моск. губ. В том числе Москва	1925/26	40	6.890	8.018	14.908	Ш о л			
20		1926/27	40	6.833	7.518	14.351	—	—	—	1.027
21		1927/28	36	6.854	7.110	13.964	—	—	—	729
22		1925/26	12	2.470	3.399	5.869	—	—	—	605
23		1926/27	12	1.818	2.622	4.440	—	—	—	347
24		1927/28	9	1.128	1.663	2.791	—	—	—	184
25	Моск. губ.	1925/26	19	911	281	1.192	Ш о л ы к р е			
26		1926/27	37	2.233	848	3.081	—	10	5	181
27		1927/28	47	3.497	1.597	5.094	—	—	15	562
										924
28	Моск. губ. В том числе Москва	1925/26	17	2.713	2.032	4.745	Ш о л ы			
29		1926/27	19	3.304	2.615	5.919	—	12	23	363
30		1927/28	31	3.735	2.876	6.611	—	—	1	476
31		1925/26	13	2.468	1.898	4.366	—	—	—	332
32		1926/27	15	3.166	2.456	5.622	—	2	3	369
33		1927/28	18	3.206	2.618	5.824	—	1	1	388
34	Моск. губ. В том числе Москва	1925/26	39	2.984	2.052	5.036	Ш о л ы			
35		1926/27	37	2.839	2.402	5.341	—	—	8	480
36		1927/28	38	3.832	2.528	6.360	27	58	85	378
37		1925/26	33	2.691	1.937	4.628	14	14	28	568
38		1926/27	29	2.671	2.135	4.806	2	8	10	456
39		1927/28	27	2.995	2.307	5.302	13	13	26	494
40	Моск. губ. В том числе Москва	1925/26	2.827	217.509	197.797	415.396	И т о г о			
41		1926/27	2.411	203.233	188.054	391.287	367	434	801	34.083
42		1927/28	2.654	212.292	197.209	409.501	3.629	3.636	7.265	25.520
43		1925/26	371	86.806	90.729	177.535	1.572	1.572	3.144	27.452
44		1926/27	373	88.612	92.206	180.818	1.703	1.646	3.349	11.215
45		1927/28	360	90.211	94.013	184.224	929	935	1.864	11.117

4) В раздел «канд. ВЛКСМ» за 1925/26 уч. год вошли и члены ВЛКСМ

В юношеском движении

Т о м ч и с л е												% охвата юн. движен.		
онеров		Канд. ВЛКСМ ⁴⁾			Чл. ВЛКСМ ⁴⁾			Всего охв. юн. дв.			М.	Д.	Итого	
Д.	Итого	М.	Д.	Итого	М.	Д.	Итого	М.	Д.	Итого	М.	Д.	Итого	
I с т у п е н и														
11.640	27.544	103	68	171	—	—	—	16.190	11.892	28.082	13,8	12,3	13,1	
7.872	18.335	21	11	32	36	24	60	12.200	9.452	21.652	13,1	12,0	12,6	
8.783	20.125	48	20	66	32	18	50	12.178	9.566	21.684	13,4	12,1	12,8	
2.873	5.995	15	13	28	—	—	—	3.215	2.966	6.181	14,9	14,0	14,5	
1.429	2.972	4	3	7	—	—	1	1.961	1.793	3.754	15,2	12,2	12,7	
1.378	2.887	6	6	12	4	5	9	1.809	1.627	3.436	14,2	13,2	13,7	
7 - л е т к и														
11.319	23.159	1.006	741	1.747	—	—	—	13.019	12.289	25.308	20,9	19,9	20,4	
9.865	19.687	310	334	644	616	534	1.150	12.172	12.264	24.436	17,7	17,8	17,8	
9.750	19.729	288	257	545	681	592	1.273	11.568	11.244	22.812	16,0	15,6	15,8	
6.866	13.934	496	367	863	—	—	—	7.613	7.290	14.903	19,4	17,4	18,4	
6.496	13.197	193	223	416	273	288	561	8.139	7.945	16.084	17,5	16,2	16,8	
6.179	12.529	109	129	238	338	299	637	7.277	7.112	14.389	15,3	14,0	14,6	
9 - л е т к и														
3.658	7.946	937	763	1.700	—	—	—	5.234	4.434	9.668	21,0	16,7	18,8	
3.018	6.208	328	311	639	660	493	1.143	4.614	4.296	8.940	18,0	15,9	16,9	
3.824	7.438	245	234	479	629	565	1.194	4.665	4.853	9.518	14,9	14,9	14,9	
2.402	5.146	503	481	984	—	—	—	3.253	2.841	6.094	17,7	13,8	15,6	
1.893	3.986	215	251	466	371	334	705	2.980	2.774	5.754	14,9	12,8	13,8	
2.422	4.704	188	197	385	380	359	739	2.996	3.156	6.152	13,3	12,9	13,1	
II с т у п е н и														
1.006	2.033	532	554	1.086	—	—	—	1.559	1.560	3.119	23,2	19,9	21,4	
701	1.430	135	113	248	343	295	638	1.207	1.109	2.316	17,7	14,7	16,1	
650	1.255	121	105	226	270	218	488	996	973	1.969	14,5	13,7	14,1	
377	724	136	187	323	—	—	—	483	564	1.047	20,9	17,2	18,7	
239	423	52	58	110	70	110	180	306	407	713	16,8	15,5	16,0	
122	216	23	27	50	66	71	137	183	220	403	16,2	13,2	14,4	
с т ь я н с к о й м о л о д е ж и														
86	267	168	58	226	—	—	—	349	144	493	38,3	51,2	41,3	
199	761	59	28	87	357	80	437	988	312	1.300	44,2	36,8	42,2	
463	1.387	28	18	46	508	194	702	1.460	675	2.135	41,7	42,3	41,9	
п е р е р о с т к о в														
346	709	52	23	75	—	—	—	415	369	784	15,3	18,2	16,5	
354	730	7	14	21	110	66	176	505	457	962	15,3	17,5	16,3	
377	800	16	21	36	53	7	60	491	406	897	13,1	14,1	13,6	
326	658	47	23	70	—	—	—	379	349	728	15,4	18,4	16,7	
312	681	5	7	12	110	62	172	486	384	870	15,4	15,6	15,3	
319	707	5	1	6	28	7	35	421	328	749	13,1	12,5	12,9	
д е ф е к т и в н ы х д е т е й														
414	894	75	42	117	—	—	—	557	464	1.021	18,7	22,6	20,3	
427	805	5	9	14	12	19	31	422	513	935	14,4	21,4	17,5	
350	918	1	3	4	24	—	24	607	367	974	15,8	14,5	15,3	
377	833	37	42	79	—	—	—	495	427	922	18,4	22,0	19,9	
378	703	5	9	14	12	19	31	357	451	811	13,4	21,3	16,9	
321	815	1	3	4	—	—	—	508	337	845	17,0	14,6	15,9	
в с е м т и п а м ш к о л														
28.469	62.552	2.873	2.249	5.122	—	—	—	37.323	31.152	68.475	17,2	15,7	16,5	
22.436	47.956	865	820	1.685	2.124	1.511	3.635	32.138	28.403	60.541	15,8	15,1	15,5	
24.200	51.652	744	658	1.402	1.797	1.504	3.791	31.965	28.024	59.989	15,1	14,2	14,6	
13.221	27.290	1.234	1.063	2.297	—	—	—	15.438	14.437	29.875	17,8	15,9	16,8	
10.747	21.962	474	551	1.025	837	813	1.650	14.229	13.757	27.986	16,1	14,9	15,5	
10.741	21.858	332	363	695	816	741	1.557	13.194	12.780	25.974	14,6	13,6	14,1	

Табл. 49 Число учреждений, учащихся и учащихся Профобра, по данным

№№ по пор.	Типы учреждений	Террит.	1923/24			1924/25			1925/26			1926/27		
			Число учр.	Уча-щих	Уч-ся в тыс.	Число учр.	Уча-щих	Уч-ся в тыс.	Число учр.	Уча-щих	Уч-ся в тыс.	Число учр.	Уча-щих	Уч-ся в тыс.
1	Техникумы	Москва..	40	1306	11,2	41	1618	13,8	42	1650	15,8	50	2083	16,0
2		Губерн..	10	179	1,4	10	380	1,7	13	252	2,1	16	336	2,3
3		Итого...	50	1485	12,6	51	1998	15,5	55	1902	17,9	66	2419	18,3
4	Профшколы	Москва..	38	734	5,6	48	920	7,0	30	574	4,4	25	473	3,5
5		Губерн..	36	339	2,8	35	437	2,8	20	190	1,7	23	138	1,5
6		Итого...	84	1073	8,4	83	1357	9,8	50	764	6,1	48	611	5,0
7	Учр. рабоч. образов.	Москва..	62	610	5,2	64	738	6,0	85	1289	9,2	101	1525	11,5
8		Губерн..	24	366	2,9	39	442	3,3	53	871	8,1	86	1212	11,1
9		Итого...	86	976	8,1	103	1180	11,3	138	2160	17,3	187	2737	22,6
10	Профкурсы	Москва..	120	938	11,2	165	1495	12,1	179	1788	17,6	156	1569	12,1
11		Губерн..	21	179	1,4	14	96	1,0	33	183	1,9	40	143	1,2
12		Итого...	141	1117	13,4	179	1591	15,1	212	1976	19,5	196	1712	13,3
13	Уч. мастерск.	Москва..	—	—	—	4	101	0,7	14	157	1,2	14	55	0,5
14		Губерн..	5	40	0,3	14	160	1,1	11	103	1,1	16	74	0,7
15		Итого...	5	40	0,3	18	261	1,8	25	265	3,3	30	129	1,2
16	Мастер. Спон'а	Москва..	—	—	—	—	—	—	—	—	—	15	203	2,9
17		Губерн..	—	—	—	—	—	—	—	—	—	1	9	0,1
18		Итого...	—	—	—	—	—	—	—	—	—	16	212	3,0
19	Итого по всем учебн. завед.	Москва..	270	3588	33,2	322	4872	51,6	350	5458	69,2	351	5908	77,5
20		Губерн..	96	1103	9,6	112	1515	11,9	130	1609	14,9	182	1912	17,9
21		Итого...	366	4691	42,8	434	6387	63,5	480	7067	84,1	533	7820	95,4

Табл. 50 Высшие учебные заведения и рабфаки по

№№ по пор.	Специальность учебного заведения	1923/24			1924/25			1925/26			1926/27			
		Число учр.	Науч. работ.	Уч-ся	Число учр.	Науч. работ.	Уч-ся	Число учр.	Науч. работ.	Уч-ся	Число учр.	Науч. работ.	Уч-ся	
1	Вузы смеш. спец. Университеты...	2	1374	17416	2	1660	13576	2	1796	13861	2	1797	11918	
2		Комму. вузы...	4	576	3304	4	533	2657	4	511	3264	5	778	2994
3		Прочие " "	2	71	708	3	163	839	2	111	566	2	121	557
4		Вузы спец.	—	—	—	—	—	—	—	—	—	—	—	—
5	Педагогические.	5	325	1535	5	585	2569	4	452	1831	4	497	2003	
6		Сельско-хоз.	4	599	7891	4	527	6185	3	515	5160	3	518	4675
7	Индустр.-технич. Экономические.	8	1413	12141	6	1747	11011	6	1389	11066	6	1475	11312	
8		Художественные.	2	415	4672	3	539	4256	2	447	3920	2	527	5177
9	Медицинские....	3	818	2967	4	385	3111	2	277	1871	2	309	2234	
10		Высшие курсы:	2	226	2319	1	67	511	—	—	—	—	—	
11	Педагогические.	1	47	267	1	40	154	4	96	218	4	87	263	
12		Экономические.	1	30	107	1	40	173	1	35	207	—	—	
13	Юридические...	1	23	70	1	15	60	1	17	73	1	12	92	
14	Итого.....	35	5417	53397	35	6301	45402	31	5646	42037	31	6121	41225	
15	Практич. инст.	3	50	468	1	20	85	1	28	123	—	—		
16		Рабфаки в Моск.	20	1211	11534	17	1146	9716	15	1024	10085	16	1015	9918
17	в губ.	3	52	435	—	—	—	1	21	300	1	28	260	
18	Рабч. универ...	1	8	204	—	—	275	2	31	540	8	208	2414	

а) По 2 школам пед. перс. общ. с техникумом. б) По 1 курсам пед. персон. в) в т. ч. 2 отделения Богородского рабфака, считающиеся 2-мя самостоятельными рабфаками.

ежегодн. текущ. обследован. на 1/XII и основного обслед. 15/XII—1927 г.

№№ по пор.	Число учрещд., учащихся и учащихся в % к пред. году													
	1927/28			1924/25 к 1923/24			1925/26 к 24/25			1926/27 к 25/26			1927/28 к 26/27	
Число учр.	Уча-щих	Уч-ся в тыс.	Число учр.	Уча-щих	Уч-ся	Число учр.	Уча-щих	Уч-ся	Число учр.	Уча-щих	Уч-ся	Число учр.	Уча-щих	Уч-ся
50	2056	14,3	102,5	123,9	122,7	102,4	102,0	115,1	119,0	126,2	100,7	100,0	98,7	89,8
15	356	2,3	100,0	212,3	121,3	130,0	66,3	118,7	123,1	133,3	112,5	93,8	106,9	99,3
65	2412	16,6	102,0	134,5	126,8	107,8	95,2	115,5	120,0	127,2	102,1	98,5	99,7	91,0
23	400	3,3	100,0	125,3	124,0	62,5	62,4	62,3	83,3	82,4	81,1	92,0	84,6	92,7
7	42	0,7	97,2	128,9	102,9	57,1	43,5	61,8	115,0	72,6	86,4	30,4	30,4	44,9
30	442	4,0	98,8	126,5	117,0	60,2	56,3	62,2	96,0	79,9	82,6	72,3	78,3	6
108	1427	12,1	103,2	121,0	116,0	132,8	174,7	152,4	118,8	118,3	124,2	106,2	93,6	105,6
102	1318	12,0	162,5	102,8	182,8	138,9	197,1	152,0	162,8	139,2	138,6	118,6	108,7	107,8
210	2745	24,1	119,8	120,9	140,6	133,9	183,1	152,2	136,2	126,7	130,9	112,3	100,3	106,4
184	197	43,4	137,5	159,4	214,8	108,5	119,6	156,0	87,2	82,7	114,8	112,7	139,9	100,6
64	171	3,2	66,7	53,6	44,5	235,7	195,8	194,2	121,2	76,1	112,6	160,0	119,6	150,1
248	2368	46,6	129,9	142,4	186,8	118,4	124,2	157,5	92,4	86,6	114,7	125,9	138,2	103,0
2	31	0,4	—	—	—	350,0	155,4	306,8	28,6	35,0	23,9	50,0	56,4	66,9
33	120	1,7	280,0	400,0	395,2	73,6	67,5	99,0	145,5	68,5	68,2	206,3	162,2	236,8
35	151	2,1	360,0	652,5	664,3	138,9	101,5	183,2	80,0	48,7	38,1	175,0	117,1	164,7
15	272	3,4	—	—	—	—	—	—	—	—	—	100,0	134,0	119,2
1	—	—	—	—	—	—	—	—	—	—	—	100,0	22,0	62,0
16	274	3,4	—	—	—	—	—	—	—	—	—	100,0	129,2	117,8
382	6389	76,9	119,3	135,8	155,3	108,7	112,0	134,1	100,3	108,2	111,9	108,5	108,9	99,2
222	2009	19,9	116,7	137,4	124,7	116,1	106,2	124,4	140,0	118,8	120,8	122,0	105,1	111,1
604	8392	96,8	118,6	136,2	148,5	110,6	110,6	132,3	111,0	110,6	113,5	113,1	107,3	101,5

данным ежегодного текущего обследования.

№№ по пор.	Число учрещд., учащихся и учащихся в % к пред. году													
	1927/28			1924/25 к 1923/24			1925/26 к 24/25			1926/27 к 25/26			1927/28 к 26/27	
Число учр.	Науч. работ.	Уч-ся	Число учр.	Науч. работ.	Уч-ся	Число учр.	Науч. работ.	Уч-ся	Число учр.	Науч. работ.	Уч-ся	Число учр.	Науч. работ.	Уч-ся
2	2049	11861	100,0	120,8	77,9	100,0	108,2	102,1	100,0	100,1	86,0	100,0	58,4	99,5
2	763	3175	100,0	92,5	80,4	100,0	95,9	122,8	125,0	152,2	91,7	100,0	98,1	106,0
2	126	579	150,0	229,6	118,5	66,7	88,1	76,6	100,0	109,0	98,4	100,0	104,1	83,9
4	549	2341	100,0	180,0	167,4	80,0	77,3	71,3	100,0	105,1	110,0	100,0	110,3	116,9
3	637	4476	100,0	88,0	82,2	75,0	95,4	79,6	100,0	106,6	90,6	100,0	121,0	95,7
6	1539	10669	75,0	122,8	90,7	100,0	79,5	100,5	100,0	106,2	102,2	100,0	104,3	94,3
2	564	5344	150,0	127,5	91,1	66,7	82,7	92,1	100,0	117,7	132,1	100,0	107,0	103,2
2	377	2366	133,3	121,1	104,8	50,0	71,9	60,1	100,0	111,5	119,4	100,0	122,0	105,9
—	—	—	50,0	29,6	22,5	—	—	—	—	—	—	—	—	—
4	87	263	100,0	85,1	57,7	400,0	240,0	141,5	100,0	90,6	120,2	100,0	100,0	100,0
1	12	92	100,0	133,3	161,7	100,0	87,5	119,6	—	—	—	—	—	—
1	12	92	100,0	65,2	85,7	100,0	113,3	121,7	100,0	70,6	126,0	100,0	100,0	100,0
31	6703	41166	100,0	116,3	85,0	88,6	89,6	92,6	100,0	108,4	98,1	100,0	109,5	99,8
15	855	9700	33,3	40,0	18,2	100,0	140,0	144,7	—	—	—	—	—	—
2	26	455	—	—	94,6	84,2	88,2	89,3	103,					

Табл. 51.
Число учебных заведений Профобра, учащихся и учащихся по основным спе-

№ по порядку	Основные специальности учебных заведений	Г о д ы	М о с к в а					
			Число учред.		В обследованных учреждениях			
			По списку	Обследов.	Преподавателей	Всего учащихся	Из них женщин	Распредел. по спец. в %
1	Сельско-хозяйств.	1926/27	3	3	75	471	101	2,9
2		1927/28	3	3	72	470	108	3,3
3	Индустр.-технич.	1926/27	8	8	320	2440	216	15,3
4		1927/28	7	7	311	2393	273	16,7
5	Кустарно-промышл.	1926/27	1	1	54	286	121	1,8
6		1927/28	1	1	56	390	120	2,7
7	Строительная	1926/27	2	2	179	1195	63	7,5
8		1927/28	3	3	202	1539	115	10,7
9	Транспортная и нар. связь	1926/27	5	5	164	1009	58	6,3
10		1927/28	4	4	186	955	87	6,7
11	Социально-эконом.	1926/27	4	4	205	2078	1416	13,0
12		1927/28	4	4	179	1382	663	9,6
13	Медицинская	1926/27	7	7	294	1877	1615	11,8
14		1927/28	10	10	335	2335	2074	16,3
15	Педагогическая	1926/27	6	6	216	1671	1117	10,5
16		1927/28	5	5	162	1377	1022	9,6
17	Художественная	1926/27	14	14	576	4932	3083	30,9
18		1927/28	13	13	553	3496	2028	24,4
19	И т о г о	1926/27	50	50	2083	15959	7790	100,0
20		1927/28	50	50	2056	14337	6490	100,0
21	Индустр.-технич.	1926/27	79	76	1169	8810	2076	80,0
22		1927/28	82	82	1042	8981	2303	74,2
23	Кустарно-промышл.	1926/27	2	2	26	217	165	2,0
24		1927/28	3	3	41	295	261	2,4
25	Строительная	1926/27	1	1	8	38	—	0,3
26		1927/28	3	3	30	297	—	2,4
27	Транспортная	1926/27	12	12	186	1351	85	12,3
28		1927/28	13	13	208	1634	102	13,5
29	Социально-экономич.	1926/27	7	6	77	598	238	5,4
30		1927/28	7	7	106	903	387	7,5
31	И т о г о	1926/27	101	97	1466	11014	2564	100,0
32		1927/28	108	108	1427	12110	3053	100,0
33	Сельско-хозяйств.	1926/27	—	—	—	—	—	—
34		1927/28	—	—	—	—	—	—
35	Индустр.-технич.	1926/27	8	7	128	1041	81	30,8
36		1927/28	4	4	84	664	60	20,2
37	Кустар.-промышл.	1926/27	1	1	31	200	3	5,9
38		1927/28	—	—	—	—	—	—
39	Строительная	1926/27	—	—	—	—	—	—
40		1927/28	1	1	20	105	—	3,2
41	Транспортная	1926/27	4	4	104	607	7	17,9
42		1927/28	2	2	50	343	—	10,5
43	Художественная	1926/27	12	12	192	1588	1089	45,4
44		1927/28	16	16	246	2166	1563	66,1
45	И т о г о	1926/27	25	24	455	3386	1180	100,0
46		1927/28	23	23	400	3278	1623	100,0

*) По 1 школе число учащихся и окончивших даны вместе с курсами. *) По

специальностям (по текущ. обл. на 1/XII—26 г. и всесоюз. переписи 15/XII—27 г.)

в а	Московская губ. (без Москвы)												№ № по порядку	
	Окончившие				Число учред.	В обследованных учреждениях				Окончившие				
	Число учредений, дав. свед.	В них учащихся	Окончивш. весною прош. г.	% оконч.		По списку	Преподавателей	Всего учащихся	Из них женщин	Распредел. учащихся по спец. в %	Чис. учр. дав. свед.	В них учащихся		Окончивш. весною прош. г.
9	10	11	12	13	14	15	16	17	18	19	20	21	22	1
3	557	145	26,0	6	6	81	561	158	26,8	5	445	145	32,6	1
2	376	116	30,9	6	5	83	523	111	26,7	2	210	73	34,8	2
6	1848	163	8,8	2	2	56	472	29	22,6	2	473	38	8,0	3
6	2204	166	7,5	2	1	36	181	20	9,3	1	202	11	5,4	4
н. с.	—	—	—	—	—	—	—	—	—	—	—	—	—	5
1	286	67	23,4	—	—	—	—	—	—	—	—	—	—	6
2	1912	444	23,2	—	—	—	—	—	—	—	—	—	—	7
2	871	212	24,3	—	—	—	—	—	—	—	—	—	—	8
5	1065	212	19,9	—	—	—	—	—	—	—	—	—	—	9
3	513	141	27,5	—	—	—	—	—	—	—	—	—	—	10
2	1290	242	18,8	—	—	—	—	—	—	—	—	—	—	11
3	1223	372	30,4	—	—	—	—	—	—	—	—	—	—	12
6	2049	575	28,1	—	—	—	—	—	—	—	—	—	—	13
9	2218	762	34,4	—	—	—	—	—	—	—	—	—	—	14
4	1355	228	16,8	6	6	125	879	635	42,0	4	716	154	21,5	15
5	1396	377	27,0	6	6	141	1124	782	57,5	6	1048	216	20,6	16
9	3384	119	3,5	1	1	46	181	109	8,6	1	170	11	6,5	17
11	2959	272	9,2	1	1	53	127	67	6,5	1	72	11	15,3	18
37	13460	2128	15,8	16	15	308	2093	931	100,0	12	1804	348	19,3	19
42	12045	2484	20,6	15	13	313	1955	980	100,0	10	1532	311	20,3	20
41	4469	802	20,2	67	58	896	8349	3193	86,5	30	5004	847	16,9	21
53	7362	1611	21,9	77	75	1045	9755	3861	82,4	51	7836	2340	29,9	22
2	236	55	23,3	20	20	195	1700	213	14,4	12	1128	208	18,4	24
2	133	27	20,3	—	—	—	—	—	—	—	—	—	—	25
6	615	167	27,2	4	3	29	201	8	2,1	—	—	—	—	26
9	1162	371	31,9	4	4	47	343	29	2,9	3	369	104	28,2	27
2	218	24	11,0	1	1	5	45	9	0,5	—	—	—	—	28
1	430	37	8,6	1	1	6	39	7	0,3	—	—	—	—	29
49	5302	1093	21,7	86	76	1053	9645	3308	100,0	38	5780	1086	18,8	31
67	9323	2101	22,5	102	100	1293	11837	4110	100,0	66	9333	2652	28,4	32
—	—	—	—	3	3	25	201	42	13,2	1	66	17	25,8	33
—	—	—	—	3	3	25	199	46	44,9	3	200	58	29,0	34
6	1005	191	19,0	5	5	54	567	29	37,4	3	345	86	24,9	35
4	657	168	25,6	2	1	11	140	2	31,6	1	132	19	14,4	36
н. с.	—	—	—	13	13	45	604	510	39,8	1	74	18	24,3	37
1	158	68	43,0	—	—	—	—	—	—	—	—	—	—	38
3	413	107	25,9	—	—	—	—	—	—	—	—	—	—	39
2	421	296	70,3	—	—	—	—	—	—	—	—	—	—	40
4	532	20	3,8	2	2	—	—	—	—	—	—	—	—	41
9	1686	207	12,3	2	2	—	—	14	146	62	9,6	1	75	42
13	1950	318	16,3	23	23	—	—	104	62	23,5	—	—	—	43
16	2922	739	25,3	7	5	36	443	110	100,0	4	332	133	23,8	44
—	—	—	—	—	—	—	—	—	—	—	—	—	—	45

одной музыкальной школе педагогический персонал—общий с техникумом.

Табл. 52 Среднее число учащихся по отдельным типам учреждений. Профобра

Типы учреждений	Территория	1923—24		1924—25		1925—26		1926—27		1927—28	
		На 1 учрежд.	На 1 учащего	На 1 учрежд.	На 1 учащего	На 1 учрежд.	На 1 учащего	На 1 учрежд.	На 1 учащего	На 1 учрежд.	На 1 учащего
Техникумы	Москва...	280,3	8,6	335,6	8,5	377,2	9,6	319,2	7,7	286,7	6,9
	Губерн....	143,8	8,0	174,5	4,6	159,3	8,2	145,6	6,9	154,1	6,5
	Итого..	253,0	8,5	304,0	7,8	325,7	9,4	277,1	7,6	256,1	11,8
Профшколы ...	Москва...	117,5	7,7	145,6	7,6	145,3	7,6	141,4	7,5	142,5	8,2
	Губерн....	76,7	8,1	81,2	6,5	87,8	9,2	66,0	11,1	97,3	10,2
	Итого..	100,0	7,8	118,5	7,2	122,3	8,0	105,3	8,3	131,9	8,9
Учр. раб. образ.	Москва...	83,5	8,5	94,6	8,2	108,6	7,2	113,5	7,5	112,1	8,5
	Губерн....	120,7	7,9	135,8	12,0	151,9	9,2	129,7	9,2	117,3	9,1
	Итого..	93,8	8,3	110,2	9,6	125,2	8,0	121,5	8,3	114,6	8,8
Профкурсы	Москва...	93,5	12,0	146,0	16,1	209,9	21,0	276,5	27,5	235,9	19,8
	Губерн....	105,3	12,4	70,2	10,2	57,8	10,2	53,7	15,0	50,3	18,8
	Итого..	95,2	12,0	140,0	15,8	186,3	20,0	231,0	26,4	188,0	19,7
Уч. мастерск...	Москва...	—	—	183,0	7,2	160,4	14,3	134,0	9,7	179,5	11,6
	Губерн....	54,4	6,8	76,8	6,5	96,7	9,9	45,4	9,8	52,1	14,3
	Итого..	54,4	6,8	100,4	6,9	132,4	12,5	63,1	9,8	59,4	13,8
Маст. Спон'а...	Москва...	—	—	—	—	—	—	191,8	14,2	223,7	12,6
	Губерн....	—	—	—	—	—	—	71,0	8,0	44,0	22,0
	Итого..	—	—	—	—	—	—	184,2	13,9	217,1	13,7
Итого.....	Москва...	123,1	9,3	160,4	10,8	197,9	12,7	220,8	13,1	201,3	12,0
	Губерн....	28,9	8,7	106,6	7,9	114,2	9,2	98,6	9,4	89,9	9,9
	Итого..	117,0	9,1	146,5	10,0	175,2	11,9	179,1	12,2	180,3	11,5

Табл. 51

Клубы и избы-читальни (по данным

№№ по пор.	Тип учреждения	Территория	Общее число учреждений			Из них обсл.		В них работ.	Членство		Из числа обсл. учр. имеют			
			Общее число учреждений	Из них обсл.	В них работ.	Число учр. давн. свед.	В них членов		Сцену	Радио-устан. новку	Кино-устан. новку	Труппу		
1	Клубы.....	Москва ...	181	156	1165	119	62829	149	151	147	141			
2		Губерния..	286	160	564	102	21613	151	155	150	136			
3	Избы-читальн.	Москва ...	568	456	572	—	—	436	425	420	413			
		Губерния..												

Табл. 55

Периодическая печать Москвы

Группы периодических изданий	Чис. изд.			Тираж за год (в млн)			% к пред. году			Средн. тираж изд. (в млн)		
	25	26	27	25	26	27	28 к 25	27 к 26	25	26	27	
Газеты	Политические.....	20	22	24	447	517	583	115,7	112,8	22	24	24
	Экономические ...	17	15	13	74	83	82	111,6	98,5	4	6	6
	Профессиональн...	16	14	13	138	155	181	112,8	116,7	9	11	14
	Парт. ст.-газ. и раз.	102	85	112	0,7	0,6	0,9	93,4	148,7	0,007	0,008	0,008
	Прочие	3	6	9	4	6	6	144,7	89,4	1	1	0,6
Журналы	Общ.-политическ ..	60	62	59	16	15	18	90,7	123,1	0,3	0,2	0,3
	Экономические ...	131	129	126	19	19	20	103,6	103,3	0,1	0,2	0,2
	Труд и раб. движ..	71	68	74	21	16	17	78,8	101,6	0,3	0,2	0,2
	Техника.....	25	30	33	2	3	2	153,0	81,1	0,07	0,09	0,07
	Ест.-зн. и точ. науки	70	73	78	3	4	4	119,2	119,3	0,04	0,05	0,05
	Ист.-этнографич...	9	15	18	0,2	0,2	0,2	89,5	94,6	0,03	0,01	0,01
	Воен. дело и спорт	23	20	15	2	4	2	174,2	62,8	0,09	0,2	0,1
	Литер.-художеств...	65	67	60	33	47	51	140,6	109,1	0,5	0,7	0,8
Прочие	100	102	107	11	15	14	139,5	91,9	0,1	0,1	0,1	

Среднее число учащихся по отдельн. специальн. высш. учебн. завед. Табл. 53.

Специальность учебного заведения	1923/24		1924/25		1925/26		1926/27		1927/28	
	На 1 учрежд.	На 1 учащего	На 1 учрежд.	На 1 учащего	На 1 учрежд.	На 1 учащего	На 1 учрежд.	На 1 учащего	На 1 учрежд.	На 1 учащего
Вузы смеш. спец.										
Университеты.....	8708,0	12,7	6788,0	8,2	6930,0	7,7	5959,0	6,6	5930,5	5,8
Коммун. вузы.....	826,0	5,7	664,2	5,0	816,0	6,4	598,0	3,8	635,0	4,2
Прочие „.....	354,0	10,0	279,7	5,1	283,0	5,1	278,5	4,6	289,5	4,6
Вузы спец.										
Педагогическ.....	307,0	4,7	513,8	4,4	457,7	4,0	500,7	4,0	585,2	3,9
Сельскохоз.....	1972,7	13,2	1621,2	12,3	1720,0	10,0	1556,3	9,0	1492,0	7,0
Индустр.-техн.....	1517,6	8,6	1835,2	6,3	1844,3	8,0	1885,3	7,7	1778,1	6,9
Экономическ.....	2336,0	11,2	1418,7	7,9	1960,0	8,8	2588,5	9,8	2672,0	9,5
Художеств.....	989,0	9,3	777,7	8,1	935,5	6,7	1117,0	7,2	1183,0	6,3
Медицинск.....	1159,5	10,3	511,0	7,6	—	—	—	—	—	—
Высшие курсы:										
Педагогическ.....	267,0	5,7	154,0	3,8	54,5	2,3	65,7	3,0	65,7	3,0
Экономическ.....	107,0	3,6	173,0	4,3	207,0	5,9	—	—	—	—
Юридическ.....	70,0	3,0	60,0	4,0	73,0	4,3	92,0	7,7	92,0	7,7
Итого.....	1525,6	9,8	1297,2	7,2	1356,0	7,4	1329,8	6,7	1327,9	6,1
Практич. инстит.....	156,0	9,4	85,0	4,2	123,0	4,4	—	—	—	—
Рабфаки в Москве.....	576,7	9,5	571,5	8,5	672,3	9,8	619,9	9,8	646,7	11,6
„ губер.....	145,0	8,4	—	—	300,0	12,5	260,0	9,3	227,5	17,5
Рабоч. универ.....	204,0	25,5	275,0	34,4	270,0	17,4	301,7	11,6	366,4	10,6

текущего обследования на 15/XII 1927 г.)

Массовая работа за 1927 год											Кружки			
Число учр. давш. свед.	Докладов, лекц. бесед.	Полит-суд. агит-судов	Громких читок	Спектаклей и концертов	Экскурсий	Кино-сеанс.	Веч. вопр. и ответов	Семейных вечеров	Вечеров самодият.	Веч. живой газеты	Прочих	Число учр. давш. свед.	В них плат. руководит.	№№ по пор.
199	5348	364	552	4471	3547	11963	43	1870	30	847	4555	143	1086	1
149	2732	144	880	3450	679	8917	9	1338	22	508	2974	149	622	2
394	8943	121	10686	3264	254	3054	80	1950	58	9	16794	357	1439	3

Театры Москвы

Табл. 56

Годы	Число театров	Число спектаклей	Число предл. мест в тыс.	Число билетов в тыс.			Посещаем. в %
				Продано	Выдано беспл.	Всего	
1923/24	28	4121	3502	1940	101	2041	58,3
1924/25	30	4266	3892	2199	149	2348	60,3
1925/26	26	4242	3743	2784	144	2928	78,2
1926/27	28	5014	4481	3043	99	3142	70,1
1927/28	28	5138	5148	4032	62	4094	78,3

Кино-театры Москвы и губ. по данным текущего обследования на 15/XII—27 г. (Свед. с 1/1—27 г. по 15/XII—27 г.) Табл. 57.

Территория	Число кино-театров	Число кино-давш. свед.	Число сеансов	Предлож. мест на все сеансы в тыс.	Число посетит. в тыс.			% посещаемости
					Платн.	Беспл.	Итого	
Москва.....	79	42	29805	14127	6316	409	6725	47,6
Москов. губ. .	50	43	8078	3103	2191	150	2341	75,4

Библи

Табл. 58

(по данным текущего обсле

№№ по порядку	Группировка библиотек по числу книг	Общее число библиотек	Библиотекари		Подписчики		Книжный инвентарь		Выдачи			
			Число библиотек давших сведения	В них библиотек на 15/XII - 1927 г.	Число библиотек давших сведения	В них подписчиков на 15/XII - 1927 г. в тыс.	Число библиотек давших сведения	В них томов (без передв. фонда) на 15/XII - 1927 г. в тысячах	Число библиотек давших сведения	В них выдано книг с 1/XII-1926 по 1/XII-1927 г. в тысячах	В среднем на одну библиотеку в тысячах томов	
												4
1	До 100 том...	—	2	—	1	0,02	2	0,05	1	0,1	0,1	
2	101—200..	—	2	—	2	0,1	2	0,3	2	2,3	1,1	
3	201—300..	—	4	3	4	0,2	4	0,9	1	2,5	2,5	
4	301—500..	—	21	17	18	1,2	21	9,0	10	9,7	10,0	
5	501—1.000..	—	28	22	39	2,3	28	20,1	15	29,3	2,0	
6	1.001—3.000..	—	78	71	90	7,5	78	153,0	52	249,5	4,8	
7	3.001—5.000..	—	44	39	45	4,3	44	177,8	39	408,1	10,5	
8	5.001—10.000..	—	55	54	94	5,5	55	404,5	49	953,4	19,5	
9	10.001—25.000..	—	50	50	170	4,9	50	795,6	44	2.646,4	60,1	
10	более 25.000..	—	30	30	296	2,9	30	1.336,6	28	3.292,1	117,6	
11	Без указания...	—	24	22	42	2,3	23	128,4	13	218,4	16,8	
12	Итого	381	338	310	802	329	287,4	314	2.897,9	254	7.811,8	30,8

М о с

Г у б е р н и я												
13	До 100 том...	—	3	2	2	0,05	3	0,1	2	0,5	0,2	
14	101—200..	—	16	6	12	0,5	16	2,2	7	4,5	0,6	
15	201—300..	—	6	1	3	0,2	6	1,6	2	7,5	3,8	
16	301—500..	—	13	4	13	0,6	13	5,2	6	4,7	0,8	
17	501—1.000..	—	26	13	22	1,7	26	18,5	12	27,6	2,3	
18	1.001—3.000..	—	78	57	68	7,6	78	153,3	48	285,8	6,0	
19	3.001—5.000..	—	63	60	65	6,1	63	267,0	49	515,5	10,5	
20	5.001—10.000..	—	57	56	72	5,5	57	391,3	44	710,2	16,1	
21	10.001—25.000..	—	18	18	51	1,8	18	252,6	18	647,0	35,9	
22	более 25.000..	—	2	2	10	0,2	2	46,9	2	108,3	54,1	
23	Без указания...	—	172	97	122	14,2	—	—	98	866,3	8,8	
24	Итого	601	454	315	405	406	138,7	282	1.138,7	288	3.177,9	11,0

отеки

дования на 15/XII 1927 г.)

Число подписчиков, книг и выданных в Сибл. с полными сведениями											Газеты		
Число библиотек давших одновременно, свед. о подписч. книгах и выданных	В них			В среднем				Обращаемость книг	Число библиотек	Ими выписывалось газет (количество названий)	№№ по порядку		
	Подписчиков на 15/XII - 1927 г. в тыс.	Томов (без передв. фонда) на 15/XII - 1927 г. в тысячах	Выдано книг с 1/XII - 1926 г. по 1/XII - 1927 г. в тысячах	Томов на одну библиотеку в тысячах	Подписчиков на одну библиотеку	Выдано на одну библиотеку тысяч томов	Выдано на одного подписч. томов						
14	1	0,02	0,03	0,1	0,03	20,0	0,1	5,0	3,3	—	5		
15	2	0,1	0,3	2,3	0,2	57,5	1,1	19,8	7,4	—	2		
16	1	0,03	0,3	2,5	0,3	30,0	2,5	83,3	10,0	—	3		
17	10	0,5	4,2	9,9	0,4	54,8	1,0	18,2	2,4	16	59		
18	15	1,2	10,9	25,3	0,7	82,0	1,7	20,5	2,3	12	91		
19	52	12,2	113,3	249,5	2,2	234,4	4,8	20,5	2,6	40	379		
20	39	17,8	158,2	408,1	4,1	456,6	10,5	22,9	2,6	57	289		
21	49	31,0	362,4	953,4	7,4	632,2	19,5	30,8	2,6	60	439		
22	44	82,9	718,2	2.646,4	16,3	1.884,8	60,1	31,9	3,7	46	417		
23	28	110,1	1.232,5	3.292,1	41,0	3.932,9	117,6	29,9	2,7	28	296		
24	241	256,0	2.600,3	7.589,6	10,8	1.062,1	31,5	29,7	2,9	277	2137		

к в а

(без Москвы)

2	0,05	0,1	0,5	0,05	23,5	0,2	10,3	5,1	3	5
7	0,3	1,0	4,5	0,1	50,0	0,6	12,9	4,4	7	32
2	0,2	0,5	7,5	0,3	88,5	3,8	42,4	15,0	3	15
6	0,3	2,6	4,7	0,4	42,2	0,8	18,6	1,8	9	35
12	1,2	8,8	27,6	0,7	98,3	2,3	23,4	3,1	18	104
46	9,6	89,5	281,4	1,9	208,2	6,1	29,4	3,1	56	417
48	20,4	205,7	507,1	4,3	424,5	10,6	24,9	2,5	47	320
44	24,0	303,1	710,2	6,9	546,1	16,1	29,6	2,3	45	351
18	20,9	252,7	647,0	14,0	1.163,2	35,9	30,9	2,6	16	179
2	3,3	46,9	108,3	23,5	1.638,0	54,1	—	—	2,3	2
187	80,2	910,9	2.298,8	4,9	428,9	12,3	28,7	2,5	321	2376

ПОЯСНЕНИЯ К ТАБЛИЦАМ

Система сети учреждений народного образования может быть представлена в следующей схеме.

Общее образование (политехническое) осуществляется единой трудовой школой. Она разделяется на две ступени. Первая ступень—массовая школа с 4-летним курсом обучения для детей 8—11 лет, вторая ступень—с пятилетним курсом—делится на 2 концетра. Первый концетр составляет V—VII группы для возраста 12—14 лет и второй концетр—с группами VIII и IX для детей в возрасте 15—16 лет.

Наряду с этим существует комбинированный тип школы семилетки, где к 4-летней школе I ступени прибавлен первый концетр школы II ступени (V—VII группы). В Москве семилетка является основной общеобразовательной школой. Восьмая и девятая группы, хотя и существуют при 7-летках, но, имея специально-производственный уклон, образуют особую организацию под именем спецкурсов при семилетке, в отличие от спецкурсов самостоятельных. Кроме перечисленных школ, Московская губ. имеет школы несколько отступающие от нормы: школы переростков, для сокращенного прохождения курса детьми, переросшими нормальный школьный возраст, школы-коммуны с сельско-хозяйственным и индустриальным уклоном, имеющие свои учебно-производственные мастерские, лесные санаторные школы для больных, преимущественно туберкулезом, школы дефективных детей разных видов дефективности, умственно отстающих, трудно воспитуемых, слепых, тугоухих и школы глухонемых.

Нормальным типом школы рабочего образования является школа ФЗУ, по различным отраслям промышленности, подготавливающая подростков, состоящих в броне предприятия и являющихся фабрично-заводскими учениками, выполняющими одновременно производственную работу в предприятии. Она подготавливает работников для крупной промышленности. Подготовку работников преимущественно мелкой промышленности дает профшкола, обучающая работников, не занятых непосредственно в производстве.

Вечерние рабочие школы имеют задачей пополнение общетехническим и специально теоретическим обучением бригадно-индивидуального ученичества с одной стороны, с другой—повышение квалификации полуквалифицированных рабочих и сообщение профессиональных навыков неквалифицированным рабочим. Школы кустарного ученичества готовят кустари с улучшенными приемами в производстве. Школы конторского ученичества обслуживают подростков, работающих в конторских и торговых предприятиях, подготавливая квалифицированных работников конторского труда. Профкурсы ведут подготовку и переподготовку уже имеющейся квалифицированной силы, по преимуществу индустриально-технических и социально-экономических групп. Учебные мастерские являются низшей разновидностью профшкол и дают трудовые навыки в той или иной специальности индустрии или сельского хозяйства и кустарной промышленности. Особую разновидность их представляют самостоятельные учебно-производственные мастерские СПОН'а, находящиеся в ведении не Профобра, а отдела социально-правовой охраны несовершеннолетних и обслуживающие беспризорных детей и воспитанников детских домов.

Промежуточную ступень между массовой профшколой и вузом, готовящим научно-образованного специалиста широкого масштаба, представляет техникум, имеющий задачей подготовку специалистов средней квалификации.

Классификация учреждений в основном остается та же, что и в Справочнике 1927 г.

В приводимых материалах содержатся сведения не только по учреждениям, подведомственным МОНО, но и по всем остальным ведомствам, НКГПУть, профсоюзы и др. Интересующийся учреждениями, состоящими в ведении только МОНО остальные сведения найдет в „сети учреждений МОНО“, изданной МОНО в 1928 г. Эта публикация составлена на основании данных всесоюзной переписи, по материалам, предоставленным МСО.

Большинство таблиц дают сведения, как указано в таблицах, по учреждениям, доставившим сведения. Там, где требуется полное число школ по списку, исчерпывающее число учащихся и учащихся (показатели образования, охват детей школой, динамика роста школ, работников просвещения и учащихся с 1923 г. по 1928 г.,

среднее число учащихся на школу и учащего), сведения по незначительному числу недостающих учреждений пополнены исчисленными величинами.

Охват начальной школой детского населения исчислен, как % учащихся в возрасте 8—11 лет на 1/XII—1926 г. к числу детей населения этого возраста, установленному демографической переписью 17 декабря 1926 г.

Число школ в показателе образования приведено, как сумма школ первой ступени и первых четырех групп школ повышенного типа, принятых за самостоятельную единицу, соответствующую школе первой ступени.

Приведенная в таблице 36 разбивка детей по категориям по приему в школу, установлена МОНО и имеет классовый признак, определяющий очередность приема, а именно: первая категория—дети индустриальных рабочих, работников просвещения, трудового крестьянства, инвалидов труда и войны, командного, административно-хозяйственного и политического состава армии и флота.

Вторая категория—дети советских служащих—членов профсоюзов, ремесленников, не пользующихся наемным трудом, и лиц свободных профессий. Третья категория—дети остальных граждан.

В таб. 37—динамика школ соцвоста, в графе за 1925/26 г. не помещены сведения по школам-колониям, в этом году не распределенным, как в остальные годы, по соответствующим типам школ. Итоги подведены с учетом, их числа и поэтому конечный итог не совпадает с суммой слагаемых. Число этих школ-колоний всех типов в Москве 4, преподавателей 94, учащихся 1,3 тыс. По губернии без Москвы—школ-колоний 21, преподавателей 118 и учащихся 2,4 тыс. Всего по губ. учреждений 24, препод. 212, учащихся 2,4 тыс.

В табл. 39 (возрастной состав учащихся) сведения приводятся за 3 года. Годы 1924/25 и 1925/26 даются по отчетности (на 1/VI) МОНО только по школам, поддомственным ему. Возрастной состав учащихся в 1926/27 г. взят по текущему обследованию МСО на 1/XII и охватывает учащихся школ всех ведомств.

В табл. 45 и 47 (об окончивших курс школ) число учащихся, к которому процентируется число окончивших, принято на 1/XII предшествующего года, за невозможностью по условиям обследования ЦСУ иметь число учащихся на конец учебного года. Исключение составляет таблица 44, об окончивших весной 1928 г., взятая по данным годичной отчетности МОНО. Здесь учащиеся взяты на конец учебного года.

В табл. 47—число учреждений и учащихся Профобра в 1927/28 учебном году, для согласования с МОНО, частично изменена классификация учреждений. Все кустарно-промышленные школы перенесены из разряда профшкол в разряд учебных мастерских. Отсюда в губернии в 1927/28 г. число профшкол уменьшилось и стало 7, вместо 23 1926/27 г. и увеличилось число мастерских до 33, вместо 16 предшествующего года.

ЗДРАВООХРАНЕНИЕ

Табл. 59

Стационарные и полустационарные

№№ по пор.	Наименование групп учреждений	1924/25 год					1925/26				
		Число учреждений	Число коек	Прошло боьных в тыс.		Больных на 1000 ж.	Число учреждений	Число коек	Прошло боьных в тыс.		Больных на 1000 ж.
				Число жит. на 1 койку	Число жит. на 1 койку				Число жит. на 1 койку	Число жит. на 1 койку	
1	Соматические 6-цы.	34	8.370	126,9	201	75	33	8.601	125,9		
2	Психиатричск.	9	3.195	9,5	527	6	9	3.990	11,0		
3	Туберкулезные	3	445	1,8	3.781	1	3	495	1,8		
4	Гинекологическ.	—	—	—	—	—	—	—	—		
5	Родильные дома.	20	1.353	61,1	1.244	36	20	1.353	65,1		
6	Дома младенца.	22	1.395	4,0	1.206	2	20	1.213	3,4		
7	материн ребенка.	2	130	1,2	12.944	1	2	130	1,2		
8	Ясли.	95	4.819	11,0	349	7	101	5.145	11,4		
9	Диетстоловые.	27	1.470	6,4	1.145	4	23	1.585	8,4		
10	Ночные санатории.	14	458	2,7	3.674	2	24	801	4,2		
11	Дневные "	5	255	1,7	6.599	2	8	320	1,7		
12	Санатории.	27	2.101	14,6	801	9	23	2.403	17,0		

Табл. 60

Учреждения Мосздравотдела для

№№ по пор.	Наименование групп учреждений	1924/25 год					1925/26				
		Число учреждений	Число врачей	Число всех посещ.		Число посещ. на 100 ж.	Число учреждений	Число врачей	Число всех посещ.		Число посещ. на 100 ж.
				Число жит. на 1 врача	Число посещ.				Число жит. на 1 врача	Число посещ.	
1	Амбулатории.	121	—	9.787,2	—	582	123	1092	11.228,1	—	
2	Филиалы.	—	—	—	—	—	—	—	—	—	
3	Пункт. перв. посм. врачев.	50	—	458,6	—	27	60	82	678,3	—	
4	сестр.	72	—	287,1	—	17	75	—	469,8	—	
5	Спец. амбулатории.	—	—	—	—	—	—	—	—	—	
6	Амб. АОМГИКА.	—	—	—	—	—	—	—	—	—	
7	мест заключения	11	70	224,6	24,0	13	16	72	330,2	—	
8	Районные психиатр.	—	10	22,1	168,3	2	10	—	31,1	—	
9	Итого.	—	—	10.779,7	—	641	—	—	12.737,4	—	
10	Тубдиспансеры	10	141	570,1	11,9	34	10	144	583,0	—	
11	Вендиспансеры.	3	—	437,2	—	26	4	—	567,5	—	
12	Наркодиспанс. и наркопун.	6	13	52,6	129,4	3	6	16	54,6	—	
13	Итого.	—	—	1.059,8	—	63	—	—	1.185,0	—	
14	Консулт. для грудн.	31	83	498,7	20,3	30	31	87	599,8	—	
15	берем. и родил.	25	—	115,6	—	7	27	—	181,4	—	
16	Итого.	—	—	614,3	—	37	—	—	781,3	—	
17	Орган. пом. идоум.	74	143	363,6	11,8	22	75	192	462,9	—	
18	Район. психиатр.	—	—	3,6	—	—	—	—	3,8	—	
19	Отд. ноч. пун. пом. и/д. при ст. Скорой пом.	—	—	—	—	—	—	—	—	—	
20	Итого.	—	—	367,1	—	22	—	—	471,9	—	
21	Ст. Скорой помощи	1	21	9,4	80,1	1	1	30	9,9	—	

Табл. 61

Диспансеризация в Москве

Показатели	Абсолютные числа				В % к предыд. г.			
	1924/25	1925/26	1926/27	1927/28	1925/26	1926/27	1927/28	1927/28
	Число учрежден. вновь взятых под диспансер. наблюд. за год.	273	245	381	322	90	156	85
Чис. лиц в этих учреж. в тыс.	103,4	83,6	118	66,8	81	141	57	
Чис. всех учреж. состоящ. под диспанс. наблюд. на 30 сент.	345	590	971	1.095	171	165	113	
Чис. лиц в этих учр. в тыс.	165	249	367	434	151	147	118	
Из них под диспанс. наблюд. в тыс.	107,1	134	226	273	125	169	121	
% лиц, наход. под дисп. наб к об. чис. лиц в учр., взят. под набл.	64,7	53,8	61,6	62,9	—	—	—	

учреждения Мосздравотдела в Москве

№№ по пор.	Наименование групп учреждений	1926/27 год					1927/28 год				
		Число учреждений	Число коек	Прошло боьных в тыс.		Больных на 1000 ж.	Число учреждений	Число коек	Прошло боьных в тыс.		Больных на 1000 ж.
				Число жит. на 1 койку	Число жит. на 1 койку				Число жит. на 1 койку	Число жит. на 1 койку	
1	Соматические 6-цы.	211	69	32	9.720	130,4	202	66	30	10.080	133,7
2	Психиатричск.	455	6	10	4.380	14,3	449	12	5	6.440	17,3
3	Туберкулезные	3.668	1	3	525	1,5	3.745	2	2	540	1,5
4	Гинекологическ.	—	—	—	—	—	—	—	—	—	—
5	Родильные дома.	20	1.353	61,1	1.244	36	20	1.353	65,1		
6	Дома младенца.	22	1.395	4,0	1.206	2	20	1.213	3,4		
7	материн ребенка.	2	130	1,2	12.944	1	2	130	1,2		
8	Ясли.	95	4.819	11,0	349	7	101	5.145	11,4		
9	Диетстоловые.	27	1.470	6,4	1.145	4	23	1.585	8,4		
10	Ночные санатории.	14	458	2,7	3.674	2	24	801	4,2		
11	Дневные "	5	255	1,7	6.599	2	8	320	1,7		
12	Санатории.	27	2.101	14,6	801	9	23	2.403	17,0		

приходящих боьных в Москве

№№ по пор.	Наименование групп учреждений	1926/27 год					1927/28 год				
		Тысяч жит. на 1 врача	Число посещ. на 100 ж.	Число учреждений	Число врачей	Число всех посещ. в тыс.	Тысяч жит. на 1 врача	Число посещ. на 100 ж.	Число учреждений	Число врачей	Число всех посещ. в тыс.
1	Амбулатории.	1,7	618	131	1346	13,713,9	1,5	698	100	1248	14.361,1
2	Филиалы.	—	—	—	—	—	—	—	—	—	—
3	Пункт. перв. посм. врачев.	22,1	38	76	103	917,5	19,1	47	21	28	2.567,5
4	сестр.	—	—	—	—	—	—	—	—	—	—
5	Спец. амбулатории.	—	—	—	—	—	—	—	—	—	—
6	Амб. АОМГИКА.	—	—	—	—	—	—	—	—	—	—
7	мест заключения	—	26	63	—	538,6	—	11	6	—	282,2
8	Районные психиатр.	—	—	6	—	211,7	—	13	—	—	245,4
9	Итого.	—	—	—	—	254,3	—	18	16	72	342,5
10	Тубдиспансеры	25,0	18	17	71	364,7	27,7	18	12	11	57,8
11	Вендиспансеры.	181,6	2	—	11	45,8	178,7	2	—	—	188,9
12	Наркодиспанс. и наркопун.	12,6	32	13	179	682,0	11,0	35	5	119	1.081,3
13	Итого.	—	31	5	—	809,0	—	41	32	180,6	64,9
14	Консулт. для грудн.	121,0	3	6	18	135,1	109,2	7	2	—	2.064,0
15	берем. и родил.	—	66	—	—	1.626,1	—	83	—	—	660,0
16	Итого.	—	20,9	33	118	620,9	16,6	31	33	127	350,1
17	Орган. пом. идоум.	—	—	10	29	268,4	—	14	30	—	1.010,2
18	Район. психиатр.	—	—	43	—	889,3	—	45	78	268	848,0
19	Отд. ноч. пун. пом. и/д. при ст. Скорой пом.	—	9,5	26	76	636,8	8,1	33	—	—	4,8
20	Итого.	—	—	—	—	3,5	—	—	—	—	9,8
21	Ст. Скорой помощи	—	—	—	—	5,2	—	—	—	—	—

Число выделенных для соц.-клин. мероприятий в Москве (в тыс.) Табл. 62

Группы учреждений	Абсолютные числа				В % к предыд. году			
	1924/25	1925/26	1926/27	1927/28	1925/26	1926/27	1927/28	1927/28
Специальное лечение.	3,8	6,5	9,9	14,3	172	152	145	
Протезы.	6,5	8,7	8,5	7,6	132	99	89	
Стационарное лечение.	2,2	2,8	4,1	4,5	125	146	112	
Тубдиспансеры. набл.	24,7	24,4	32,5	31,5	99	133	97	
Дома отдыха.	17,1	25,8	32,8	35,5	151	127	108	
Санатории.	3,4	2,9	4,7	5,7	86	159	122	
Курорты.	2,6	2,9	4,1	6,0	110	142	148	
Ночные санатории.	3,5	4,1	5,6	7,9	115	136	143	
Диетстоловые.	6,3	6,8	8,6	10,7	108	126	125	

Табл. 63 Сеть участковых лечебниц

№№ по поряд.	Уезды	1924/25 год						
		Число участ. лечеб.	В средн. кв. км. на 1 лечеб.	Число коек в лечеб.-вилах	В т. ч. родильных	Число врачей	Прошло больных в т. ч.	
1	2	3	4	5	6	7	8	
1	Московский	51/37	62,3	1229	192	93	43,4	
2	Богородский	34/24	66,0	1020	133	76	28,3	
3	Бронницкий	17/15	137,3	401	85	33	15,4	
4	Волоколамский	15/10	219,9	266	52	23	8,3	
5	Воскресенский	10/8	187,8	198	43	20	8,6	
6	Дмитровский	13/10	129,2	222	32	24	8,8	
7	Егорьевский	19/13	190,9	478	38	29	12,3	
8	Звенигородский	11/8	168,2	342	61	26	11,4	
9	Каширский	12/4	174,8	207	14	20	3,9	
10	Клянский	14/12	225,1	392	51	23	12,4	
11	Коломенский	16/10	132,4	498	57	39	16,1	
12	Ленинский	12/7	167,9	131	13	15	5,4	
13	Можайский	16/11	248,7	286	57	28	8,4	
14	Орехово-Зуевский	21/14	138,2	1027	92	63	29,1	
15	Подольский	26/15	92,9	416	66	52	15,5	
16	Сергиевский	15/8	209,1	195	38	28	7,9	
17	Серпуховской	19/14	127,7	580	58	51	15,6	
18	Итого	321/220	138,1	7778	1072	644	250,8	

Табл. 63 (окончание)

№№ по поряд.	Уезды	1926/27 год												
		Число участ. лечеб. *)	В средн. кв. км. на 1 лечеб.	Число коек в лечеб.	В т. ч. родильных	Число врачей	Прошло больных в т. ч.	В т. ч. родильниц	Число посещений в т. ч.	Число жит. на 1 койку	Число жителей на 1 врача	Число посещений на 100 ж.		
1	2	3	4	5	6	7	8	9	10	11	12	13		
1	Московский	58/39	56,8	1318	229	124	46,1	17,4	1557,1	315	3345	375		
2	Богородский	36/24	62,3	984	143	105	32,4	8,6	1258,9	188	1759	682		
3	Бронницкий	22/19	106,1	430	89	53	17,4	6,9	476,6	391	3172	283		
4	Волоколамск	15/11	219,9	338	69	28	11,3	3,8	329,5	426	5139	229		
5	Воскресенский	10/9	187,3	255	53	26	9,1	3,2	256,1	341	3348	294		
6	Дмитровский	15/13	112,0	296	42	33	9,4	2,4	345,0	297	2662	393		
7	Егорьевский	22/14	164,8	575	55	55	16,5	2,3	592,1	308	3219	334		
8	Звенигородск	11/8	168,2	381	55	35	12,4	3,8	286,4	245	2688	307		
9	Каширский	14/5	149,8	256	56	30	4,8	1,3	195,7	364	3108	210		
10	Клянский	18/14	175,1	376	72	39	13,3	4,6	484,9	335	3271	385		
11	Коломенский	21/11	100,9	550	61	58	17,3	4,7	828,3	243	2288	619		
12	Ленинский	12/9	167,9	162	20	5,8	1,5	1,7	171,6	458	3709	231		
13	Можайский	20/13	199,0	299	65	26	9,5	3,8	331,8	463	5,322	240		
14	Орехово-Зуев	27/15	107,5	1059	181	93	27,5	6,8	1098,8	182	2071	570		
15	Подольский	26/15	92,9	423	77	68	15,8	5,3	678,8	317	1872	506		
16	Сергиевский	15/11	209,1	270	39	35	10,8	2,9	335,3	397	3060	332		
17	Серпуховской	18/15	134,8	708	98	56	19,4	6,1	598,8	198	2507	427		
18	Итого	358/245	123,8	8627	1404	884	277,2	85,6	9845,7	289	2824	394		

*) В числителе—общее число учреждений, в знаменателе—число лечебниц.

в Московской губернии

В т. ч. родильниц в т. ч.	Число посещений в т. ч.	1925/26 год										В т. ч. родильниц в т. ч.	Число посещений в т. ч.	№№ по поряд.	
		Число участ. стк. лечеб.	В средн. кв. км. на 1 лечеб.	Число коек в лечеб.	В т. ч. родильных	Число врачей	Прошло больных в т. ч.	В т. ч. родильниц	Число посещений в т. ч.	Прошло больных в т. ч.	Число посещений в т. ч.				
9	10	11	12	13	14	15	16	17	18	19	20	21	22	23	24
14,1	1327,0	51/38	62,3	1922	186	96	43,6	15,8	1511,8	1					
7,5	988,1	33/23	69,0	1026	143	87	29,2	8,3	1081,6	2					
5,3	394,4	18/15	129,7	402	75	38	15,7	6,2	432,7	3					
2,9	257,1	15/9	219,9	266	55	22	9,7	3,3	318,9	4					
2,9	237,0	10/8	187,8	223	39	23	8,6	3,1	235,7	5					
2,2	298,3	14/10	120,0	278	42	26	8,6	2,5	302,9	6					
1,9	425,9	17/11	213,3	530	30	47	12,7	1,8	465,6	7					
3,4	285,3	11/8	168,2	361	55	29	11,7	3,7	288,5	8					
1,0	161,8	13/4	161,4	207	18	19	4,6	1,1	182,1	9					
3,7	376,2	14/14	225,1	386	72	31	11,7	4,0	412,0	10					
4,4	664,8	17/10	124,6	503	54	46	15,8	4,8	692,8	11					
1,1	147,8	12/7	167,9	134	17	17	5,4	1,8	145,8	12					
2,9	283,5	18/11	221,1	284	61	27	8,4	3,3	313,3	13					
6,0	991,6	24/13	121,0	1025	190	75	26,6	6,5	1071,6	14					
4,2	481,1	25/15	96,6	423	77	68	15,1	4,7	606,2	15					
2,3	272,1	16/9	196,1	230	39	30	9,1	2,6	307,1	16					
5,4	580,9	18/15	134,8	695	98	60	16,7	5,6	60,3	17					
71,3	8103,1	326/218	136,0	8295	1251	731	253,0	78,5	8969,8	18					

1927/28 год

Число уч. стк. лечеб. *)	В средн. кв. км. на 1 лечеб.	Число коек в лечеб.	В т. ч. родильных	Число врачей	Прошло больных в т. ч.	В т. ч. родильниц	Число посещений в т. ч.	Число жителей на 1 койку	Число жителей на 1 врача	Число посещений на 100 ж.	№№ по поряд.
14	15	16	17	18	19	20	21	22	23	24	25
67/40	47,4	1380	283	194	50,9	19,0	2029,2	319	2268	461	1
35/24	64,1	1064	152	110	32,6	8,8	1243,1	184	1776	636	2
24/20	97,3	466	100	59	18,1	7,1	569,9	373	2948	328	3
15/11	219,9	356	73	31	12,1	4,3	375,3	414	4336	255	4
12/9	156,5	307	55	30	9,7	3,6	308,5	295	3017	341	5
16/18	105,0	315	48	35	10,6	2,7	372,4	287	2580	412	6
26/14	139,5	605	66	68	19,1	2,6	648,3	306	2723	350	7
13/8	142,4	401	62	46	12,3	4,1	342,2	241	2103	354	8
15/6	139,8	231	52	31	6,1	1,9	217,1	415	3096	226	9
20/14	157,6	383	74	44	13,9	4,6	510,5	339	2948	394	10
20/11	105,9	604	87	74	20,3	5,2	955,1	232	1894	682	11
13/9	155,0	188	31	24	5,8	1,7	170,9	407	3186	224	12
22/14	180,9	290	65	42	10,2	4,0	369,0	490	3380	280	13
38/15	76,4	1121	153	114	30,7	7,2	1177,4	182	1790	577	14
26/15	92,9	419	74	70	16,6	5,3	718,9	331	1979	519	15
15/11	209,1	289	52	35	10,6	2,9	367,9	383	3163	332	16
20/15	121,3	633	97	60	20,6	6,2	603,9	234	2474	407	17
397/249	111,7	9052	1524	1070	299,2	91,1	10979,7	288	2435	421	18

имеющих сельские участки.

Табл. 61

Заразные заболевания в Москве и Московской губернии

Территория и названия болезней	Абсолютные числа					В % к 1923 году			
	1923 г.	1924 г.	1925 г.	1926 г.	1927 г.	1924 г.	1925 г.	1926 г.	1927 г.
1	2	3	4	5	6	7	8	9	10
М о с к в а									
Сыпной тиф.....	891	420	243	240	175	47	27	27	20
Возвратный тиф...	554	110	52	135	36	20	9	24	7
Брюшной тиф.....	938	2029	2456	2200	2398	216	262	235	256
Неопределенн. тиф	421	590	835	1352	790	140	198	321	188
Корь.....	7023	18217	18111	17922	19566	259	182	255	279
Скарлатина.....	5016	19838	11690	12942	13235	276	233	258	264
Дифтерия.....	907	1749	2005	1955	3021	193	221	216	333
Оспа натур.....	111	29	10	2	6	26	9	2	5
Коклюш.....	2586	3134	4171	5441	8905	121	161	210	333
Эпид. цер.-сп. мен.	7	37	34	85	136	529	486	1214	1943
Малярия.....	14833	4772	3067	2885	1877	32	21	19	13
Сибирская язва....	50	52	42	55	57	104	84	110	114
Итого.....	33340	44977	37415	45214	49902	135	112	136	150
Моск. губ. (без Москвы)									
Сыпной тиф.....	2383	1373	527	338	284	58	22	14	12
Возвратный тиф...	922	41	36	37	9	4	4	4	1
Брюшной тиф.....	2673	4275	3584	2036	2786	160	134	76	104
Неопределенн. тиф.	—	1012	978	519	566	—	1) 97	51	56
Корь.....	9138	21944	15463	14526	19555	240	169	159	214
Скарлатина.....	5055	11695	12819	7899	8755	231	254	156	173
Дифтерия.....	1409	1723	1754	1686	2171	123	124	118	154
Оспа натур.....	420	54	130	61	76	13	30	15	18
Коклюш.....	12426	7594	6308	6164	10159	61	51	50	81
Эпид. цер.-сп. мен.	—	77	227	274	118	—	1) 295	356	153
Малярия.....	120594	42379	33754	34020	30279	35	18	28	25
Сибирская язва....	—	26	49	47	25	—	1) 188	181	96
Итого.....	155020	9298	75629	67587	74783	59	49	44	48
Вся Моск. губ. (с Москвой)									
Сыпной тиф.....	3277	1793	770	578	459	55	23	18	14
Возвратный тиф...	1476	151	88	172	45	10	6	12	3
Брюшной тиф.....	3611	6304	6940	4236	5184	175	167	117	144
Неопределенн. тиф.	421	1602	1813	1871	1356	381	431	444	322
Корь.....	16161	40161	28274	32448	39121	249	175	201	242
Скарлатина.....	10071	25533	24509	20841	21993	254	243	206	218
Дифтерия.....	2316	3477	3759	3621	5192	150	162	156	224
Оспа натур.....	531	83	140	63	82	16	26	12	15
Коклюш.....	15012	10728	10478	11605	18764	71	70	77	125
Эпид. цер.-сп. мен.	7	114	261	359	254	1629	3729	5129	3629
Малярия.....	135427	47151	36821	36905	32156	35	27	27	24
Сибирская язва....	50	78	91	102	82	156	132	204	164
Всего.....	188360	137175	113044	112801	124685	73	60	60	66

1) К 1924 году

Табл. 65

Заразные заболевания в Московской губернии в 1927 г. по уездам

Уезды Назв. болезней	Богородский	Бронницкий	Волоколамск.	Воскресенский	Дмитровский	Егорьевский	Звенигородск.	Каширский	Клинский	Коломенский	Ленинский	Можайский	Московский	Орех.-Зуевск.	Подольский	Сергиевский	Серпуховской	Итого
	2	3	4	5	6	7	8	9	10	11	12	13	14	15	16	17	18	19
Сыпной тиф.....	14	21	17	11	15	5	16	7	2	16	16	23	54	14	28	8	17	284
Возвратный тиф...	—	—	—	—	—	—	—	—	—	—	1	2	2	1	2	—	1	9
Брюшной тиф.....	178	203	222	58	82	99	225	80	46	182	29	170	579	158	253	41	181	2786
Непределенн. тиф..	13	22	36	25	55	33	32	25	1	63	4	25	138	27	23	21	23	566
Корь.....	2226	745	942	458	1594	774	715	269	1139	1228	355	661	3156	1412	1552	1262	1067	19555
Скарлатина.....	730	345	358	315	297	260	255	126	454	393	221	327	1926	1126	684	412	526	8755
Дифтерия.....	164	107	108	41	67	37	165	59	73	215	52	146	357	246	97	93	144	2171
Оспа натур.....	7	3	4	8	1	3	2	—	5	11	1	—	4	3	13	10	1	76
Коклюш.....	1290	515	297	64	1819	247	324	243	311	631	326	309	2050	521	535	292	385	10159
Эп. cerebro-спин. менингит.....	2	37	—	1	7	—	13	—	3	4	—	7	4	22	14	2	2	118
Малярия.....	8135	1622	206	235	777	3127	161	248	713	1538	288	102	7936	3682	869	319	318	30279
Сибирская язва....	2	2	2	1	1	—	2	—	—	1	—	1	4	1	1	2	5	25
Итого.....	12761	3622	2192	1217	4715	4585	1913	1057	2747	4282	1293	1773	16210	7213	4071	2462	2670	74783

П О Я С Н Е Н И Я К Т А Б Л И Ц А М

1. Изменение в числе учреждений по группе „Соматические больницы“ (табл. 59) объясняется следующим. Кроме больниц в этой группе учитывались также отделение для хроников и патронаж для хроников. Первое было ликвидировано в 1926/27 году, а второй—в 1927/28 г. Кроме того, в 1925/26 г. больница имени д-ра Гааза закрылась как общая больница и слилась с Пастеровским Институтом. В 1927/28 г. больница им. Достоевского закрылась и присоединилась к институту социальных болезней.

В число учреждений по группе „Психиатрические больницы“ в 1926/27 г. вошел вновь открытый детский патронаж, а в 1927/28 г.—вновь открытые два губернские патронажа, так что число собственно больниц осталось то же.

В число „гинекологических лечебниц“ входят как самостоятельные учреждения, так и находящиеся при больницах (при б-це им. Н. А. Семашко).

В таблице 60 характеризующей деятельность учреждений для приходящих больных следует иметь в виду следующее. В 1927/28 г. произошло изменение в номенклатуре учреждений, связанное с организационными реформами. Амбулатории, расположенные при предприятиях, получили тесную организационную связь с специализированными амбулаториями и им дано название „филиалов“. В результате такой реорганизации в филиалы были превращены часть амбулаторий и значительная часть пунктов первой помощи.

Под „специальными амбулаториями“ подразумеваются специальные зубные амбулатории и амбулатории для нервно-психических заболевших.

6. В таблице 61 „Диспансеризация в Москве“ в строке 1 показывается число учреждений вновь взятых под диспансерное наблюдение за отчетный год, а в строке 3—число учреждений, взятых под наблюдение с начала диспансеризации. В строке 2 показан численный состав в учреждениях, вновь взятых под диспансерное наблюдение, а в строке 4—в учреждениях, взятых под наблюдение с начала диспансеризации. В строке 5 показано число лиц, находящихся фактически под диспансерным наблюдением за соответствующий год. В строке 6 показан % этого числа ко всему числу лиц в учреждениях, состоящих под диспансерным наблюдением.

СОЦИАЛЬНОЕ ОБЕСПЕЧЕНИЕ

Табл. 66

Контингенты органов социального обеспечения

Г о д ы		Пенсио- неры	В домах МОСО					Инва. имев. бесп. пат. вместопен.	Инва. раб. в мастер. МОСО	Общий кон- тингент	
			На полн. натур. обесп.	В дом. трудо- восп.	В дом. врем. пребыв.	Абс. ч.	В % к пред. году				
Москва	На 1/X—23 г.	5367	5501	—	—	—	—	10868	—	—	
	" 1/X—24 г.	7779	5932	—	—	—	—	13711	126,2	—	
	" 1/X—25 г.	8229	5068	—	—	—	—	13857	101,0	—	
	" 1/X—26 г.	6905	3352	439	46	1273	303	12318	91,0	—	
	" 1/X—27 г.	7101	2111	611	72	1198	228	11321	91,9	—	
По уездам	На 1/X—23 г.	7276	2491	871	60	502	482	11682	103,1	—	
	" 1/X—24 г.	3225	3908	—	—	—	—	7133	—	—	
	" 1/X—25 г.	3693	2922	—	—	—	—	6615	92,7	—	
	" 1/X—26 г.	4780	29	—	—	—	—	4809	72,7	—	
	" 1/X—27 г.	6226	29	—	—	—	—	6255	130,1	—	
Всего	В т. ч. в сельск. местн.	4645	—	—	—	—	—	4645	—	—	
	На 1/X—27 г.	7577	28	—	—	123	—	7728	123,7	—	
	В т. ч. в сельск. мест.	5450	—	—	—	—	—	5450	117,3	—	
	На 1/X—28 г.	9245	25	—	—	118	—	9388	121,6	—	
	В т. ч. в сельск. местн.	7015	—	—	—	—	—	7015	128,7	—	
Всего	На 1/X—23 г.	8592	9409	—	—	—	—	18001	—	—	
	" 1/X—24 г.	11472	8854	—	—	—	—	20326	112,9	—	
	" 1/X—25 г.	13009	5097	—	105	—	455	18666	91,8	—	
	" 1/X—26 г.	13131	3981	439	46	1273	303	18573	99,5	—	
	" 1/X—27 г.	14678	2139	611	72	1321	228	19049	102,5	—	
" 1/X—28 г.	16521	2516	871	60	820	482	21070	110,6	—		

Состав пенсионеров собеса по категориям, по группам инвалидности и по числу нетрудоспособн. членов семьи за 26/27 и 27/28 г.г.

	Москва		Гор. и пос. гор. типа		Сельск. местности		Всего по губернии		Всего по губ 1/X—28 в % к 1/X— 27 г.	
	На 1/X— 27 г.	На 1/X— 28 г.	На 1/X— 27 г.	На 1/X— 28 г.	На 1/X— 27 г.	На 1/X— 28 г.	На 1/X— 27 г.	На 1/X— 28 г.		
	1. Категор. инв. войны									
1. Инв. граждан. войны...	1731	1821	141	169	259	350	2131	2340	107,6	
2. " империял. войны...	1325	1513	134	154	404	562	1863	2229	133,6	
Итого инвал. войны...	3056	3334	275	323	663	912	3994	4569	118,9	
3. Инв. не подл. соц. страх.	249	203	49	59	156	525	454	787	197,2	
II. По груп. инвалидн.										
I группы.....	539	528	34	35	94	113	667	676	96,6	
II "	1361	1459	116	132	288	401	1763	1992	115,5	
III "	1156	1347	125	156	281	398	1562	1901	133,9	
Итого.....	3056	3334	275	323	663	912	3994	4569	118,9	
III Семейвоен. по категор.										
1. Сем. лиц. пог. в гр. войну	1424	1623	676	701	2025	2420	4125	4747	144,9	
2. " " " имп. "	1163	1131	741	628	1078	1788	3586	3547	115,4	
Итого сем. лиц. погиб.	1591	2754	1417	1332	3703	4208	7711	8294	130,7	
3. Сем. лиц. призв. в Кр. ар.	1192	960	388	516	928	1370	2506	2846	112,3	
Всего сем. военных.	3783	3714	1803	1848	4631	5578	10217	11140	125,4	
IV. Семьи военных, по чис. нетрудоспособных										
1. С 1 нетруд. чл. семьи...	2422	2588	1099	1159	2642	3366	6163	7113	145,4	
2. " 2 " " "	1105	935	544	532	1471	1658	3120	3125	109,2	
3. " 3 и более " " "	256	191	160	157	518	554	934	902	80,0	
Итого сем. военных	3783	3714	1803	1848	4631	5578	10217	11140	125,4	

Табл. 68. Движение пенсионеров Собеса (без лиц получ. перс. пенсию.)

	Москва		Уездн. гор. и пос. гор. типа		Сельские местности		Всего по губернии		Всего по губ. 1/X-28 г. в % к 1/X-27 г.
	26/27	27/28	26/27	27/28	26/27	27/28	26/27	27/28	
	Сост. пен. к нач. отч. г....	6.898	7.088	1.581	2.127	4.645	5.450	13.124	
Принято вновь.....	1.609	1.933	862	501	2.000	2.410	4.471	4.844	108,3
Возобновлено.....	878	986	53	50	150	53	1.081	1.089	100,7
Снято с пенс. соверш.....	588	1.177	150	199	575	336	1.313	1.712	130,4
Врем. приост. пенсия....	1.709	1.500	188	268	555	545	2.452	2.313	94,3
Перев. в орг. соц.страх....	—	—	—31	—	215	—	246	—	—
Перем. местожител.....	—	—79	—	+19	—	—17	—	—77	—
Сост. пенс. к кон. отч. г....	7.088	7.251	2.127	2.230	5.450	7.015	14.665	16.496	112,4
Отказано в соц. обесп.....	974	809	376	276	2.340	2.874	3.690	3.959	107,2

Табл. 69. Причины прекращения выдачи пенс. континг. Собеса и отказов в назначении пенсий (в относительных числах)

Причины прекращения выдачи и отказов в выдаче пенсий	По Москве		По уездам		Всего по губер.		В т. ч. в сел. м.	
	26/27	27/28	26/27	27/28	26/27	27/28	26/27	27/28
	I. Сов. приост. пенс.							
За истеч. срока....	0,3	—	1,4	0,2	0,7	0,1	1,8	0,2
Неимеющ. пр. на с.о.	3,6	1,2	7,6	2,7	5,1	1,7	8,9	2,8
Достиж. 16 л. возраст.	2,5	3,3	8	10,9	4,5	5,8	6,0	9,5
Демобилиз. призван.	12,1	32,5	28,4	19,8	18,4	28,2	30,6	19,8
Смерть.....	5,5	5,6	5,0	5,4	5,3	5,6	4,8	5,0
Инвал. труда.....	0,6	0,4	0,6	0,5	0,6	0,4	0,5	0,6
Прочие причины....	0,1	0,9	0,1	0,2	0,1	0,7	0,1	0,1
Итого прекращ.....	24,7	43,9	51,1	39,7	34,7	42,5	52,7	38,9
II. Врем. приост. пенс.								
Материальн. обесп..	17,2	26,3	16,6	39,6	17	30,7	15,9	36,8
За выд. бесп. патен.	12,1	3,2	3,2	0,3	8,7	2,2	2,3	0,2
Неявивш. бол. 6 мес.	42,0	12,7	7,7	4,2	28,7	10,0	8,7	3,2
Отсут. соотв. док..	0,8	0,3	3,2	1,2	1,8	0,6	3,4	1,3
Арестован.....	0,4	0,6	0,1	0,1	0,3	0,4	—	0,1
Инвал. IV гр.....	0,3	0,5	0,1	0,4	0,2	0,5	—	0,5
Пом. в индом. и бол.	1,5	1,6	0,9	0,2	1,3	1,1	0,9	0,1
Прочие причины....	1,0	10,8	17,1	14,3	7,3	12,0	16,1	19,8
Итого врем. приост.	75,3	56,0	48,9	60,3	65,3	57,5	47,3	62,0
Всего прекращено	100	100	100	100	100	100	100	100
Кроме того:								
Перев. на соц.страх.	—	—	17,3	—	6,7	—	12,4	—
в др. Собесы....	2,8	5,5	3,5	0,1	3,1	3,7	3,6	0,1
III. Отказано в назнач. Соц. Обесп. и их причины								
Недокум. получ. инвал.								
в воен. служ.....	14,9	7,2	7,4	2,3	9,4	3,3	6,6	2,2
Материальн. обесп..	45,3	49,3	58,7	62,3	55,1	59,6	62,2	62,7
Прибыв. из др. мест. без согл. Собеса.	13,3	18,2	—	0,2	3,5	3,9	—	0,1
Не имеющ. прав. на Соц. Обесп.....	3,4	23,5	2,8	21,1	3	21,5	2	20,4
За отсут. средств....	—	—	—	9,3	—	7,5	—	9,6
Проч. причины....	23,1	1,8	31,1	4,8	29,0	4,2	29,2	5
Итого.....	100	100	100	100	100	100	100	100

Табл. 70. Сеть учреждений МОСО на 1/X 1926, 1927 и 1928 г.г.

Типы учреждений	1926	1927	1928
I. Инвал. дома на полн. натур. обеспечен.			
Число учрежд.	9	3	3
Штатное число мест в них...	4329	3180	2880
Нал. чис. обес.	3352	2111	2191
II. Дома труд. восп. д/беспр.			
Число учрежд.	1	1	1
Штатное число мест в них...	800	800	800
Нал. чис. обес.	439	611	871
III. Дома врем. пребывания			
Число учрежд.	1	1	1
Штатное число мест в них...	110	110	74
Нал. чис. обес.	103	72	60
IV. Общежит. для инвалидов			
Число учрежд.	1	2	2
Чис. прож. в них	2636	3194	3651
В т. ч. пен. с сем.	1121	1460	1935
V. Учрежд.-произ. мастерские			
Число учрежд.	4	3	4
Чис. раб. в них	653	641	1601
В т. ч. инвалид.	303	228	544
бесприз.	—	—	152

Табл. 71. Движ. числа обеспечиваем. в инвал. дом. Мосо (без дом. трудов. воспит.)

	25/26	26/27	27/28
Сост. к нач. г....	4677	3352	2111
Поступ. за год.	1115	983	980
Выбыло из учр.	2440	2224	600
д/перев. соц.стра.	1307	1811	13
д/умерл.....	339	328	389
В. Сост. к концу г.	3352	2111	2191

Работа Московской Междуведомственной комиссии по борьбе с нищенством
 Табл. 72 и взрослой беспризорностью за 1926/27 и 1927/28 г.г.

Показатели				Показатели			
	За 26/27 г.	За 27/28 г.	27/28 г. в % к 26/27 г.		За 26/27 г.	За 27/28 г.	27/28 г. в % к 26/27 г.
I. Число граждан прошедш. через Комиссию	3718	4492	120,8	VI. Постоян. местожит. гражд., прош. Комис.			
В том числе:				В Московской губ. в %%	10,8	28,1	—
Мужчин в абс. числах.....	1949	2259	115,9	„ других губерниях „ ..	89,2	50,4	—
В %%	52,4	50,8	—	Невыясненные ..	—	21,5	—
Женщин в абс. числах.....	1269	1473	116,1	И т о г о	100	100	—
В %%	34,1	32,8	—	VII. Виды помощи, оказ. гражданам., прош. Комис.			
Детей при родит. до 16 л. в абс. числах.....	500	760	152,0	1. Помещен. в трудоволон. в абс. ч.....	619	958	147,6
В %%	13,5	16,9	144,9	В %% к общ. ч. прошедш...	17,5	21,3	—
Из общего числа:				2. Помещ. в индома МОСО	—	190	—
Добровольно явивш. в Комиссию в абс. числах.....	2529	3126	123,6	В %% к общ. ч. прошедш...	—	4,2	—
В %%	68,0	69,7	—	3. Эвакуиров. на родину..	1975	2142	108,5
Задерж. при пом. милиции	1189	1368	144,9	В %%	53,1	47,7	—
В %%	32,0	30,3	—	4. Выд. единовр. ден. пос..	352	197	55,9
II. Возраст. состав прошедш. Комиссию в %%				В %%	9,4	4,4	—
До 16-летн. возр.....	27,2	16,9	—	5. Направ. в больн. и труд-профил.	—	25	—
От 16—20 л.	16,1	14,9	—	В %%	—	0,6	—
„ 21—35 „ ..	29,9	28,5	—	6. Выдано обмундирования	30	15	50,0
„ 36—50 „ ..	17,6	18,7	—	В %%	0,8	0,3	—
„ 51—85 „ ..	5,7	9,0	—	7. Другие виды помощи...	185	255	137,8
Свыше 66 л.	3,5	7,8	—	В %%	5,0	5,7	—
Невыяснен.	—	4,2	—	Итого оказ. пом..	3191	3782	118,5
И т о г о	100	100	—	В %%	85,8	84,2	—
III. Образование гражд. прошедш. Комиссию в %%				VIII. Число гражд. прош. Комис. и неполуч. никакой помощи			
Неграмотных	—	38,6	—	1. Освоб., как случ. задерж.	295	195	66,1
Низшее	—	48,4	—	В %% к числу прошедших	7,9	4,3	—
Среднее	—	5,7	—	2. Освобожд. с предупр....	—	14	—
Незаконч. высш. и средн. ..	—	0,3	—	В %% к числу прошедших	—	0,3	—
Невыясненные	—	7,0	—	3. Отказано в помощи, как неправ. обрат. в Комис..	230	251	109,1
И т о г о	—	100	—	В %% к числу прошедших	6,2	5,6	—
IV. Социал. сост. гражд. прош. Комиссию в %%				4. Бежали из Комиссии...	—	65	—
Рабочие	38,4	42,0	—	В %% к числу прошедших	—	1,5	—
Крестьяне	46,7	28,0	—	5. Освобожд. и об-след. их имущ. положен.....	—	51	—
Служащие	8,3	9,0	—	В %% к числу прошедших	—	1,1	—
Кустари	1,0	0,3	—	6. Отказ. от пом. пред. Ком.	—	53	—
Деклассиров.	—	0,9	—	В %% к числу прошедших	—	1,2	—
Лица свободн. проф.	—	1,1	—	7. Направл. в МОНО и Детком. ВЦИК (как несов.)	—	38	—
Невыясненные	5,6	18,7	—	В %% к числу прошедших	—	0,8	—
И т о г о	100	100	—	8. Направл. в МУУР.....	2	18	800,0
V. Число лет пребыв. в Москве гражд., прошед. Комиссию				В %% к числу прошедших	0,05	0,4	—
До 1 года в %%	75,6	57,9	—	9. Неудовлет. пом. вслед. разн. прич.....	—	27	—
От 2—5 л. „ ..	9,0	7,4	—	В %% к числу прошедших	—	0,6	—
„ 6—10 л. „ ..	3,4	3,8	—	Итого неполуч. пом..	527	710	134,7
Свыше 10 л. „ ..	12,0	18,9	—	В %%	14,2	15,8	—
Невыяснен.	—	12,0	—				
И т о г о	100	100	—				

ПОЯСНЕНИЯ К ТАВЛИЦАМ

Таблицы раздела „Социальное обеспечение“ составлены на основании ежемесячных статистических данных Моссобеза. В таблице „контингенты органов собеза“ в число контингента „на полном натуральном обеспечении“ и в „доме трудового воспитания“ по Москве входят инвалиды, находящиеся территориально и не в Москве, а в Сергиевском и Московском уездах, но содержащиеся по смете МОСО; в остальных уездах контингент собеза обеспечивается по смете Уисполкомов. Кроме того следует указать, что в количестве контингента собеза с 1/X—24 г. по 1/X—28 г. произошли следующие изменения

1) С 1/X—24 г. уездные инвалидные дома были переданы из ведения МОСО в органы социального страхования (за исключением двух домов в Сергиевском уезде, одного дома в Ленинском уезде и одного дома в Московском уезде).

2) С 1/VIII—25 г. по 1/II—28 г. с учета МОСО было снято и передано в ведение Губкомсоцстраха 2.577 пенсионеров, из них: по Москве—1.780 чел., по уездам—797 чел. (инвалиды гражданской войны и члены семей лиц погибших в гражданскую войну из числа рабочих и служащих, имевших не менее 8 лет трудового беспре-рывного стажа) на основании постановления НКТ и НКСО.

3) С 1/VIII—26 г. по 1/II—28 г. из инвалидов учреждений МОСО передано в веде-ние Губкомсоцстраха 3.025 чел. обеспечиваемых (и часть инв. домов). Главным об-разом передавались инвалиды труда, имевшие не менее 8 лет трудового стажа и часть инвалидов войны и проч. инвалидов собеза, которых к 1/I—28 г. числилось в индомах Губкомсоцстраха—522 человека. Передача произошла на основании по-становления През. Моссовета.

В таблице „Состав пенсионеров по группам инвалидности“ нетрудоспособность каждой группы характеризуется следующим образом:

I-ая группа инвалидности	—не может выполнять никакой работы и нуждается в постороннем уходе.
II-ая „ „ „	—не может выполнять никакой профработы.
III-ая „ „ „	—не может выполнять регулярно профработы.
IV-ая „ „ „	—не может выполнять тяжелой работы.
V-ая „ „ „	—может продолжать профработу по другой спе-циальности, но с пониженной трудоспособностью.
VI-ая „ „ „	—может продолжать обычную профработу по своей специальности, но с пониженной трудоспо-собностью.

Первые три группы имеют право на денежное обеспечение и включены в дан-ную таблицу.

Работа Московской Междуведомственной комиссии по борьбе с нищенством и взрослой беспризорностью за 23/27 г. и 27/28 г. освещается на основании ежемесяч-ных статистических данных, при чем следует отметить, что за 26/27 г. сведения по возрастному, социальному составу, по числу лет пребывания в Москве и постоян-ного жительства граждан, прошедших Комиссию, освещаются по данным за 4 ме-сяца (октябрь—январь), а в 27/28 г.—за 12 месяцев (с 1/X—27 г. по 1/X—28 г.).

Моральна статистика

181

Моральна статистика									
Моральна статистика					Моральна статистика				
Моральна статистика	Моральна статистика	Моральна статистика	Моральна статистика	Моральна статистика	Моральна статистика	Моральна статистика	Моральна статистика	Моральна статистика	Моральна статистика
1	2	3	4	5	6	7	8	9	10
11	12	13	14	15	16	17	18	19	20
21	22	23	24	25	26	27	28	29	30
31	32	33	34	35	36	37	38	39	40
41	42	43	44	45	46	47	48	49	50
51	52	53	54	55	56	57	58	59	60
61	62	63	64	65	66	67	68	69	70
71	72	73	74	75	76	77	78	79	80
81	82	83	84	85	86	87	88	89	90
91	92	93	94	95	96	97	98	99	100

МОРАЛЬНАЯ СТАТИСТИКА

Табл. 78

Количество правонарушений

№№ по порядку	Классификация правонарушений	П о л	1926 год							
			I-е полугодие				II-е полугодие			
			Москва	Города и гор. посел. (без Москвы)	Сельск. местн.	Итого по губ.	Москва	Города и гор. посел. (без Москвы)	Сельск. местн.	Итого по губ.
1	I. Государств. правонарушения	м.	9	16	38	63	3	15	1	19
2		ж.	1	—	4	5	—	3	1	4
3		Итого	10	16	42	68	3	18	2	23
4	II. Правонар. против порядка управления	м.	1	—	1	—	—	24	—	24
5	Массовые беспорядки и бандитизм	ж.	—	—	—	—	—	—	—	—
6	Оскорб., присв. сопр. и несп. зак. треб. вл.	м.	589	273	360	1222	439	193	255	887
7	Самоуправство	ж.	76	15	40	131	65	23	30	118
8		м.	381	60	102	543	601	86	195	882
9		ж.	103	25	25	153	165	34	47	246
10	Наруш. прав. охр. лес. об охоте и рыб. лов.	м.	12	18	571	601	7	24	533	564
11		ж.	1	2	46	49	2	3	41	46
12	Хулиганство	м.	1357	449	988	2794	2295	870	2218	5383
13		ж.	95	10	10	115	144	13	33	190
14	Нарушение законов о труде	м.	95	44	60	199	112	35	78	225
15		ж.	6	6	12	24	3	8	5	16
16	Подделка документов и госуд. плат. знак	м.	12	3	5	20	25	2	2	29
17		ж.	1	—	2	3	5	—	1	6
18	Уклонение от воинск. повин. учета и моб.	м.	4018	623	898	5539	5783	920	1216	7919
19		ж.	18	1	14	33	9	1	10	20
20	Наруш. прав. о занят. промысл. и торгов.	м.	235	52	57	344	269	60	40	369
21		ж.	37	8	7	52	35	17	3	55
22	Приготов. сбыт и хр. спирт., напиток и нарк.	м.	379	81	788	1251	274	70	509	853
23		ж.	312	78	875	1285	306	98	753	1157
24	Другие правонаруш. против поряд. управ.	м.	616	158	518	1292	859	227	415	1501
25		ж.	101	29	58	188	126	41	61	228
26	Итого по II группе.	м.	7695	1764	4348	13807	10664	2487	5485	18636
27		ж.	750	174	1089	2013	860	238	984	2082
28		Итого	8445	1938	5437	15820	11524	2725	6469	20718
29	III. Правонар. против личности	м.	37	16	48	101	44	12	44	100
30	Убийство и содейств. к самоубийству	ж.	7	9	18	34	4	6	27	37
31	Убийств. по неосторож.	м.	22	6	21	49	29	8	15	52
32	и при превыш. обор.	ж.	2	3	2	7	6	3	—	9
33	Телесн. повреж. умысл.	м.	260	68	295	623	310	100	258	668
34	таж. легкие и неост.	ж.	35	4	14	53	27	19	11	57
35	Удары и побои	м.	1057	284	844	2185	1404	376	1174	2954
36		ж.	354	88	112	554	541	133	181	855
37	Половые правонаруш.	м.	24	15	40	79	34	18	35	87
38		ж.	11	1	—	12	11	—	1	12

за 1926—1928 г.г. по полугодиям

№№ по порядку	Классификация правонарушений	П о л	1927 год								1928 год				
			I-е полугодие				II-е полугодие				I-е полугодие				
			Москва	Города и гор. посел. (без Москвы)	Сельск. местн.	Итого по губ.	Москва	Города и гор. посел. (без Москвы)	Сельск. местн.	Итого по губ.	Москва	Города и гор. посел. (без Москвы)	Сельск. местн.	Итого по губ.	
															11
1	I. Государств. правонарушения	м.	6	2	4	12	—	4	20	3	27	44	6	5	55
2		ж.	—	—	1	1	—	4	3	1	4	—	—	—	
3		Итого	6	2	5	13	—	4	23	4	31	44	6	5	55
4	II. Правонар. против порядка управления	м.	45	34	28	107	54	9	34	97	54	14	24	92	
5	Массовые беспорядки и бандитизм	ж.	6	2	—	8	2	1	4	7	7	—	3	10	
6	Оскорб., присв. сопр. и несп. зак. треб. вл.	м.	312	109	215	636	331	118	238	687	491	176	397	1064	
7	Самоуправство	ж.	47	10	30	87	55	18	25	98	66	20	48	134	
8		м.	357	57	147	561	276	72	98	446	372	92	127	591	
9		ж.	116	18	21	155	85	30	31	146	118	35	30	183	
10	Наруш. прав. охр. лес. об охоте и рыб. лов.	м.	8	26	511	545	2	13	387	402	7	4	169	180	
11		ж.	—	—	17	17	—	1	32	33	2	2	4	8	
12	Хулиганство	м.	991	429	1280	2700	1196	462	1085	2743	1939	827	2161	4927	
13		ж.	54	8	10	72	66	8	16	90	123	17	27	167	
14	Нарушение законов о труде	м.	214	39	88	311	371	36	86	493	633	107	154	894	
15		ж.	14	7	4	25	27	3	5	35	54	5	11	70	
16	Подделка документов и госуд. плат. знак	м.	16	2	2	20	8	2	1	11	5	8	10	23	
17		ж.	4	—	—	6	—	—	—	3	—	—	1	4	
18	Уклонение от воинск. повин. учета и моб.	м.	2852	673	1082	4607	2385	388	390	3163	4128	922	694	5744	
19		ж.	16	—	2	18	3	1	8	12	—	—	1	19	
20	Наруш. прав. о занят. промысл. и торгов.	м.	432	35	96	563	145	55	102	302	190	64	77	331	
21		ж.	49	3	9	61	22	14	10	46	34	10	14	58	
22	Приготов. сбыт и хр. спирт., напиток и нарк.	м.	250	49	548	847	234	46	353	633	380	92	648	1120	
23		ж.	175	73	951	1199	167	60	680	907	259	135	1431	1825	
24	Другие правонаруш. против поряд. управ.	м.	401	141	413	955	331	112	227	670	364	150	379	893	
25		ж.	55	16	47	118	52	14	24	90	55	14	30	99	
26	Итого по II группе.	м.	5878	1594	4410	11882	5333	1313	3001	9547	8563	2456	4840	15859	
27		ж.	536	139	1091	1766	479	150	835	1464	721	238	1600	2559	
28		Итого	6414	1733	5501	13648	5812	1463	3836	11111	9284	2694	6440	18418	
29	III. Правонар. против личности	м.	30	9	56	95	56	17	47	120	54	13	76	143	
30	Убийство и содейств. к самоубийству	ж.	21	6	18	43	12	11	36	59	16	4	35	55	
31	Убийств. по неосторож.	м.	19	3	8	32	17	10	12	39	23	6	14	43	
32	и при превыш. обор.	ж.	1	1	1	3	2	1	2	5	6	4	1	11	
33	Телесн. повреж. умысл.	м.	327	90	280	697	330	86	298	714	430	165	431	1026	
34	таж. легкие и неост.	ж.	50	20	4	74	59	7	12	78	88	24	28	140	
35	Удары и побои	м.	1232	348	926	2506	1218	396	991	2805	1430	558	1148	3136	
36		ж.	654	155	158	967	711	173	194	1078	808	197	184	1189	
37	Половые правонаруш.	м.	29	13	26	68	55	14	49	118	65	14	51	130	
38		ж.	13	2	—	15	14	1	—	15	21	2	1	24	

Табл. 73 (окончание)

Количество правонарушений

№№ по порядку	Классификация правонарушений	П о л	1926 год																				
			I-е полугодие				II-е полугодие				Итого по губ.	Итого по губ.											
			Москва	Гор. и гор. пос. (без Москвы)	Сельск. местн.	Итого по губ.	Москва	Гор. и гор. пос. (без Москвы)	Сельск. местн.	Итого по губ.													
													3	4	5	6	7	8	9	10			
39	Оскорбления.....	м....	882	162	391	1435	1406	225	561	2192													
40		ж....	773	150	224	1147	1135	200	345	1680													
41	Другие правонарушения против личности....	м....	332	63	197	592	282	44	185	511													
42		ж....	147	40	71	258	132	27	71	230													
43	Итого по III группе	м....	2614	614	1836	5064	3509	783	2272	6564													
44		ж....	1329	295	441	2085	1856	388	636	2880													
45	Итого		3943	909	2277	7129	5365	1171	2908	9444													
46	IV. Имущ. правон.	м....	244	57	76	377	399	49	56	504													
47	Разбой и грабеж.....	ж....	6	4	—	10	25	4	3	32													
48	Кража, покупка и скупка краденого.....	м....	2793	851	946	4590	3493	928	899	5320													
49		ж....	364	101	137	602	467	113	113	693													
50	Присв., растр., мошен..	м....	630	145	233	1013	642	123	183	948													
51	под. док. рост., вымог.	ж....	83	21	30	134	112	29	32	173													
52	Поджог и др. виды общеопасн. повр. имущ.	м....	1	1	1	3	2	—	4	6													
53		ж....	1	1	1	3	2	—	4	6													
54	Другие виды истребл. и повр. имущества.	м....	20	6	23	49	26	4	41	71													
55		ж....	2	—	5	7	6	2	7	15													
56	Итого по IV группе	м....	3688	1060	1296	6044	4565	1105	1190	6860													
57		ж....	456	127	173	756	612	148	159	919													
58	Итого		4144	1187	1469	6800	5177	1253	1349	7779													
59	V. Воинские правон. VI. Служ. (должн.) правонарушения	м....	150	25	19	194	43	44	3	90													
60	Злоуп., дискрет. власт. неправоуд. незакон. задер. жание.....	м....	119	46	68	233	72	49	68	189													
61		ж....	—	1	1	2	8	1	—	9													
62	Присвоение и растрата	м....	720	241	370	1331	656	180	239	1075													
63		ж....	25	2	9	36	21	7	2	30													
64	Получ., дача и провокац. взятки.....	м....	91	12	19	122	85	9	27	121													
65		ж....	—	1	1	2	4	—	5	9													
66	Служебный подлог, бесхозяйств. и др..	м....	50	24	7	81	57	18	6	81													
67		ж....	3	1	—	4	3	—	—	3													
68	Итого по VI группе	м....	980	323	464	1767	870	256	340	1466													
69		ж....	28	5	11	44	36	8	7	51													
70	Итого		1008	328	475	1811	906	264	347	1517													
71	Всего.....	м....	15136	3802	8001	26939	19654	4690	9291	33635													
72		ж....	2564	601	1718	4883	3364	785	1787	5936													
73	Итого		17700	4403	9719	31822	23018	5475	11078	39571													

за 1926—1928 г.г. по полугодиям

№№ по порядку	Классификация правонарушений	П о л	1927 год												1928 год			
			I-е полугодие				II-е полугодие				I-е полугодие				Итого по губ.	Итого по губ.		
			Москва	Гор. и гор. пос. (без Москвы)	Сельск. местн.	Итого по губ.	Москва	Гор. и гор. пос. (без Москвы)	Сельск. местн.	Итого по губ.	Москва	Гор. и гор. пос. (без Москвы)	Сельск. местн.	Итого по губ.				
																	11	12
39	Оскорбления.....	м....	1304	286	598	2188	1228	309	490	2027	1401	332	535	2268	39			
40		ж....	1415	313	379	2107	1271	318	414	2008	1444	379	437	2260	40			
41	Другие правонарушения против личности....	м....	252	45	141	441	187	30	151	368	248	66	219	533	41			
42		ж....	152	39	73	264	131	27	53	211	132	49	77	258	42			
43	Итого по III группе	м....	3195	794	2038	6027	3091	862	2038	5991	3651	1154	2474	7279	43			
44		ж....	2304	536	633	3473	2200	538	711	3449	2515	659	763	3937	44			
45	Итого		5499	1330	2671	9500	5291	1400	2749	9440	6166	1813	3237	11216	45			
46	IV. Имущ. правон.	м....	307	39	42	388	326	44	38	408	440	51	27	518	46			
47	Разбой и грабеж.....	ж....	9	1	—	10	16	2	2	20	24	5	—	29	47			
48	Кража, покупка и скупка краденого.....	м....	3672	967	917	5556	2967	896	693	4556	4179	1175	1129	6483	48			
49		ж....	445	123	122	690	423	101	67	591	509	149	164	822	49			
50	Присв., растр., мошен..	м....	697	104	137	938	678	109	127	914	790	191	125	1106	50			
51	под. док. рост., вымог.	ж....	126	17	27	170	101	22	21	144	117	19	20	156	51			
52	Поджог и др. виды общеопасн. повр. имущ.	м....	6	2	11	19	9	2	20	31	8	2	22	32	52			
53		ж....	—	—	1	1	1	1	1	3	3	2	2	8	53			
54	Другие виды истребл. и повр. имущества.	м....	13	12	48	73	10	5	41	56	23	9	62	94	54			
55		ж....	8	1	3	12	3	3	4	10	4	1	7	12	55			
56	Итого по IV группе	м....	4695	1124	1155	6974	3990	1056	919	5965	5440	1428	1365	8233	56			
57		ж....	588	142	153	883	544	129	95	768	657	177	193	1027	57			
58	Итого		5283	1266	1308	7857	4534	1185	1014	6733	6097	1605	1558	9260	58			
59	V. Воинские правон. VI. Служ. (должн.) правонарушения	м....	70	11	5	86	88	14	5	107	146	17	23	186	59			
60	Злоуп., дискрет. власт. неправоуд. незакон. задер. жание.....	м....	103	36	47	186	192	56	71	319	192	62	133	387	60			
61		ж....	1	—	—	1	8	1	3	12	6	1	—	7	61			
62	Присвоение и растрата	м....	516	143	224	883	567	169	228	984	538	216	305	1059	62			
63		ж....	19	5	2	26	35	5	1	41	33	6	3	42	63			
64	Получ., дача и провокац. взятки.....	м....	155	21	29	205	130	24	10	164	223	33	20	276	64			
65		ж....	—	2	2	4	5	—	5	10	2	4	—	6	65			
66	Служебный подлог, бесхозяйств. и др..	м....	59	3	12	74	33	11	12	56	33	13	27	73	66			
67		ж....	4	—	—	4	4	1	—	5	3	—	2	5	67			
68	Итого по VI группе	м....	833	203	312	1348	922	260	321	1503	986	324	485	1795	68			
69		ж....	24	7	4	35	52	7	9	68	44	11	5	60	69			
70	Итого		857	210	316	1383	974	267	330	1571	1030	335	490	1855	70			
71	Всего.....	м....	14677	3728	7924	26329	13428	3525	6287	23240	18830	5385	9192	33407	71			
72		ж....	3452	824	1882	6158	3275	827	1651	5753	3937	1085	2561	7583	72			
73	Итого		18129	4552	9806	32487	16703	4352	7938	28993	22767	6470	11753	40990	73			

Табл. 74 (окончание)

Количество правонарушений

№№ по порядку	Классификация правонарушений	Пол	1925 год									
			Москва	Гор. и гор. пос. (без Москвы)	Сельские местн.	Итого по губерни.	На 10.000 насел.				Москва	Гор. и гор. пос. (без Москвы)
							Москва	Гор. и гор. пос. (без Москвы)	Сельские местности	Итого по губернии		
39	Оскорбления.....	м.....	1709	299	637	2645	19,1	10,8	7,9	13,4	2288	387
40		ж.....	1456	277	373	2106	15,7	8,7	3,8	9,4	1908	350
41	Другие правонаруш.	м.....	476	95	274	845	5,3	3,4	3,4	4,3	614	107
42	против личности...	ж.....	201	69	134	404	2,2	2,2	1,4	1,8	279	67
32	Итого по III гр.	м.....	4568	1023	3069	8650	50,9	36,9	38,1	43,7	6123	1397
41		ж.....	2442	514	845	3801	26,4	16,2	8,5	17,0	3185	683
45	Итого		7010	1537	3914	12461	38,5	25,8	21,8	29,6	9308	2080
IV. Имущ. правонарушения												
46	Разбой и грабеж..	м.....	492	80	148	720	5,5	2,9	1,8	3,6	643	106
47		ж.....	26	2	4	32	0,3	0,1	0,04	0,1	31	8
48	Кража, покупка и скупка краденого..	м.....	6820	1804	1742	10366	76,0	65,1	21,6	52,3	6286	1779
49	Прис. раст. мош.	м.....	886	257	278	1421	9,6	8,1	2,8	6,4	831	214
50	под док. раст. вым.	ж.....	1457	254	244	1955	16,2	9,2	3,0	9,9	1272	268
51	Подж. и др. виды общ. повреж. имущ.	ж.....	177	48	44	269	1,9	1,6	0,4	1,2	195	50
52	Другие виды ист. и повреж. имущ.	ж.....	1	7	31	39	0,01	0,3	0,4	0,2	6	2
53		ж.....	4	—	10	14	0,04	—	0,1	0,1	3	1
54	Итого по IV гр.	м.....	42	13	56	111	0,5	0,5	0,7	0,6	46	10
55		ж.....	13	3	7	23	0,1	0,1	0,1	0,1	8	2
56	Итого по IV гр.	ж.....	8812	2158	2221	13191	98,2	77,9	27,5	66,6	8253	2165
57		ж.....	1106	310	343	1759	12,0	9,7	3,5	7,9	1068	275
58	Итого		9918	2468	2564	14950	54,4	41,5	14,3	35,5	9321	2440
V. Воин. правонарушения												
59	VI. Служ. (должн.) правонарушения	м.....	426	274	97	797	4,7	9,9	1,2	4,0	193	69
60	Злоуп. диск. власти	м.....	219	103	66	388	2,4	3,7	0,8	2,0	191	95
61	неправосуд. и др..	ж.....	9	1	1	11	0,1	0,03	0,01	0,00	8	2
62	Присв. и растрата.	ж.....	1320	332	551	2203	14,7	12,0	6,8	11,1	1376	421
63		ж.....	30	6	10	46	0,3	0,2	0,1	0,2	46	9
64	Получ. дача и провакац. взятки....	ж.....	185	118	82	385	2,1	4,3	1,0	1,9	176	21
65	Служебн. подлог, безхозяйст. и др..	ж.....	14	6	7	27	0,2	0,2	0,1	0,1	4	1
66		ж.....	125	69	24	218	1,4	2,5	0,3	1,1	107	42
67	Итого по VI гр.	ж.....	11	2	—	13	0,1	0,1	—	0,1	6	1
68		ж.....	1849	622	723	3194	20,6	22,4	9,0	16,1	1850	579
69		ж.....	64	15	18	97	0,7	0,5	0,2	0,4	64	13
70	Итого		1913	637	741	3291	10,5	10,7	4,2	7,8	1914	592
71	Всего.....	м.....	26703	6691	13412	46806	297,7	241,4	166,3	236,3	34790	8492
72		ж.....	5061	1195	2978	9234	54,7	37,6	30,0	41,3	5928	1386
73	Итого		31764	7886	16390	56040	174,4	132,5	91,1	132,9	40718	9878

рушений за 1925—1927 г.г.

№№ по порядку	Классификация правонарушений	Пол	1926 год										1927 год									
			Москва	Гор. и гор. пос. (без Москвы)	Сельские местн.	Итого по губерни.	На 10.000 насел.				Москва	Гор. и гор. пос. (без Москвы)	Сельские местн.	Итого по губерни.	На 10.000 насел.							
							Москва	Гор. и гор. пос. (без Москвы)	Сельские местности	Итого по губернии					Москва	Гор. и гор. пос. (без Москвы)	Сельские местности	Итого по губернии				
14			952	3627	23,7	12,7	11,4	17,2	2532	595	1088	4215	24,9	17,8	12,6	19,0						
15			569	2827	19,0	10,1	5,7	12,0	2686	631	793	4110	25,2	16,6	7,7	16,6						
16			382	1103	6,4	3,5	4,6	5,2	439	75	295	809	4,3	2,2	3,4	3,7						
17			142	488	2,8	1,9	1,4	2,1	283	66	126	475	2,7	1,7	1,2	1,9						
18			4108	11628	63,5	45,9	49,1	55,2	6286	1656	4076	12018	61,90	49,5	47,2	54,3						
19			1077	4945	31,7	19,6	10,7	20,9	4504	1074	1344	6922	42,3	28,2	13,1	28,0						
20			5185	16573	47,2	31,9	28,1	37,1	10790	2730	5420	18940	51,8	38,2	28,7	40,4						
21			132	881	6,7	3,5	1,6	4,2	633	83	80	796	6,2	2,5	0,9	3,6						
22			3	42	0,3	0,2	0,02	0,2	25	3	2	30	0,2	0,1	0,01	0,1						
23			1845	9910	65,2	58,4	22,0	47,0	6639	1863	1610	10112	65,4	55,7	18,7	45,7						
24			250	1295	8,3	6,1	2,5	5,5	868	224	189	1281	8,1	5,9	1,8	5,2						
25			421	1961	13,2	8,8	5,0	9,3	1375	213	264	1852	13,5	6,4	3,1	8,4						
26			62	307	1,9	1,4	0,6	1,3	227	39	48	314	2,1	1,0	0,5	1,3						
27			24	32	0,1	0,1	0,3	0,2	15	4	31	50	0,1	0,1	0,4	0,2						
28			5	9	0,02	0,02	0,04	0,03	1	1	2	4	0,00	0,02	0,01	0,01						
29			64	120	0,5	0,3	0,8	0,6	23	17	89	129	0,2	0,5	1,0	0,6						
30			12	22	0,1	0,1	0,1	0,1	11	4	7	22	0,1	0,1	0,1	0,1						
31			2486	12904	85,5	71,1	29,7	61,3	8685	2180	2074	12939	85,5	65,2	24,0	58,5						
32			332	1675	10,6	7,9	3,3	7,1	1132	271	248	1651	10,6	7,1	2,4	6,7						
33			2818	14579	47,3	37,4	15,3	32,6	9817	2451	2322	14590	47,2	34,3	12,3	31,1						
34			22	284	2,0	2,3	0,3	1,3	158	25	10	193	1,6	0,7	0,1	0,8						
35			136	422	2,0	3,1	1,6	2,0	295	92	118	505	2,9	2,8	1,4	2,3						
36			1	11	0,1	0,1	0,00	0,04	9	1	3	13	0,1	0,02	0,02	0,1						
37			609	2406	14,3	13,8	7,3	11,4	1083	312	452	1847	10,7	9,3	5,2	8,3						
38			11	66	0,5	0,3	0,1	0,3	54	10	3	67	0,5	0,3	0,02	0,3						
39			46	243	1,8	0,7	0,5	1,2	285	45	39	369	2,8	1,3	0,5	1,7						
40			6	11	0,03	0,02	0,1	0,04	5	2	7	14	0,04	0,1	0,1	0,1						
41			13	162	1,1	1,4	0,2	0,8	92	14	24	130	0,9	0,4	0,3	0,6						
42			—	7	0,1	0,02	—	0,02	8	1	9	0,1	0,02	—	0,03							
43			804	3233	19,2	19,0	9,6	15,3	1755	463	633	2851	17,3	13,8	7,3	12,9						
44			18	95	0,6	0,4	0,2	0,4	76	14	13	103	0,7	0,4	0,1	0,4						
45			822	3328	9,7	9,1	4,5	7,5	1831	477	646	2954	8,8	6,7	3,4	6,3						
46			17292	60574	360,6	278,9	206,5	287,6	28105	7253	14211	49569	276,7	216,9	164,7	224,0						
47			3505	10819	58,9	39,8	34,8	45,8	6727	1651	3533	11911	63,1	43,3	34,4	48,1						
48			20797	71393	206,6	151,4	112,8	159,8	34832	8904	17744	61480	167,3	124,5	93,9	131,2						

Табл. 75

Социальное поло

№№ по пор.	Группы правонаруш.	П о л	1926 г.							Итого	
			Рабочие	Крестьяне	Служащие	Безработ. выне	Хозяева	Лица без опр. занят.	Прочие и неизв.		
1	2	3	4	5	6	7	8	9	10	11	
			М о с к в а								
1	I. Государств. правонаруш.	м. ж.	—	—	4	—	—	—	3	10	
2	II. Правонар. против порядка управления	м. ж.	2.852	140	2.327	1.916	1.731	1.095	970	—	
3	В том числе: а) хулиганств	м. ж.	284	6	96	164	114	118	79	—	
4	б) уклонение от воинского учета и мобил.	м. ж.	1.908	69	1.399	1.377	617	637	546	—	
5	III. Правонаруш. против личности	м. ж.	1.502	33	905	486	700	247	695	—	
6	В том числе: а) удары и побой	м. ж.	281	6	202	173	121	99	1.560	—	
7	б) Оскорбления	м. ж.	604	11	300	172	247	87	221	—	
8	IV. Имуществен. правонаруш.	м. ж.	1.147	181	761	1.806	1.017	3.274	626	—	
9	V. Воинские правонаруш.	м. ж.	—	—	—	—	—	—	—	—	
10	VI. Служебн. (должностн.) правонаруш.	м. ж.	190	5	1.104	101	92	19	338	—	
11	Итого	м. ж.	5.692	361	5.103	4.309	3.540	4.639	3.059	—	
12		Итого	487	58	412	638	432	624	2.410	—	
13		Итого	6.179	419	5.515	4.947	3.972	5.263	5.469	—	
			Г о р о д а и г о р о д								
14	I. Государств. правонаруш.	м. ж.	—	—	4	—	—	—	5	4	
15	II. Правонар. против порядка управления	м. ж.	1.021	305	285	224	411	139	216	—	
16	В том числе: а) хулиганств	м. ж.	50	88	20	28	34	16	119	—	
17	б) Уклонение от воинского учета и мобил.	м. ж.	653	139	155	124	69	47	86	—	
18	III. Правонаруш. против личности	м. ж.	479	105	147	57	133	34	68	—	
19	В том числе: а) удары и побой	м. ж.	208	49	29	21	12	18	177	—	
20	б) Оскорбления	м. ж.	240	55	58	22	42	16	33	—	
21	IV. Имуществен. правонаруш.	м. ж.	431	258	148	352	222	607	140	—	
22	V. Воинские правонаруш.	м. ж.	—	—	—	—	—	—	—	—	
23	VI. Служебн. (должностн.) правонаруш.	м. ж.	36	19	372	13	43	1	138	—	
24	Итого	м. ж.	1.967	687	956	647	809	788	837	—	
25		Итого	334	164	82	94	67	105	349	—	
26		Итого	2.301	851	1.038	741	876	893	1.186	—	

женне осужденных

№№ по пор.	Группы правонаруш.	П о л	1926 г.						1927 г.						Итого											
			Рабочие	Крестьяне	Служащие	Безработ. выне	Хозяева	Лица без опр. занят.	Прочие и неизв.	Рабочие	Крестьяне	Служащие	Безработ. выне	Хозяева		Лица без опр. занят.	Прочие и неизв.									
1	2	3	4	5	6	7	8	9	10	11	12	13	14	15	16	17	18	19	20	21	22	23	24	25		
			к в а																							
1	I. Государств. правонаруш.	м. ж.	—	—	—	3	—	—	—	1	—	—	—	—	—	—	—	—	—	—	—	—	—	—	2	
2	II. Правонар. против порядка управления	м. ж.	5.910	189	3.377	3.206	2.747	1.584	1.346	3.416	79	2.334	2.066	1.959	911	446	325	148	325	446	325	148	325	446	3	
3	В том числе: а) хулиганств	м. ж.	1.409	41	408	690	507	317	220	834	14	289	505	250	218	77	5	148	77	5	148	77	5	148	5	
4	б) уклонение от воинского учета и мобил.	м. ж.	3.389	59	1.912	1.948	955	779	759	1.850	35	1.169	1.073	505	369	236	7	236	7	236	7	236	7	236	7	
5	III. Правонаруш. против личности	м. ж.	2.267	44	1.281	683	919	338	593	2.324	30	1.288	860	918	354	512	9	354	512	9	354	512	9	354	9	
6	В том числе: а) удары и побой	м. ж.	405	16	288	318	183	120	1.855	614	15	470	535	194	174	2.502	10	174	2.502	10	174	2.502	10	174	10	
7	б) Оскорбления	м. ж.	934	18	489	278	371	137	234	939	9	469	359	343	119	212	11	119	212	11	119	212	11	119	11	
8	IV. Имуществен. правонаруш.	м. ж.	1.147	181	761	1.806	1.017	3.274	626	1.403	134	676	1.834	857	2.921	428	1.404	92	598	2.462	833	2.956	290	155	16	
9	V. Воинские правонаруш.	м. ж.	—	—	—	—	—	—	—	—	—	—	—	—	—	—	—	—	—	—	—	—	—	—	—	
10	VI. Служебн. (должностн.) правонаруш.	м. ж.	190	4	1.290	115	110	27	114	176	3	1.283	98	127	30	38	18	127	30	38	18	127	30	38	18	
11	Итого	м. ж.	9.770	371	6.828	5.840	4.634	4.875	2.672	7.321	205	5.542	5.487	3.887	4.251	1.412	20	4.251	1.412	20	4.251	1.412	20	4.251	20	
12		Итого	660	55	550	822	537	638	2.666	792	32	673	1.001	493	714	3.022	21	714	3.022	21	714	3.022	21	714	21	
13		Итого	10.430	426	7.178	6.662	5.171	5.513	5.338	8.113	237	6.215	6.488	4.380	4.965	4.434	22	4.965	4.434	22	4.965	4.434	22	4.965	22	
			с к и е п о с е л к н (б е з М о с к в ы)																							
14	I. Государств. правонаруш.	м. ж.	—	—	—	—	—	—	—	—	—	—	—	—	—	—	—	—	—	—	—	—	—	—	1	
15	II. Правонар. против порядка управления	м. ж.	1.933	417	512	444	488	187	270	1.207	299	382	359	346	161	153	20	346	161	153	20	346	161	153	20	
16	В том числе: а) хулиганств	м. ж.	83	58	21	44	53	24	129	51	29	21	33	37	26	92	27	37	26	92	27	37	26	92	27	
17	б) Уклонение от воинского учета и мобил.	м. ж.	690	156	116	147	112	79	49	443	100	78	130	68	46	26	28	46	26	28	46	26	28	46	28	
18	III. Правонаруш. против личности	м. ж.	799	115	230	182	84	38	95	483	88	156	151	68	28	87	80	68	28	87	80	68	28	87	80	
19	В том числе: а) удары и побой	м. ж.	1	—	—	—	—	—	—	—	—	—	—	—	—	—	—	—	—	—	—	—	—	—	1	
20	б) Оскорбления	м. ж.	752	126	172	91	127	55	74	930	132	173	131	63	96	32	96	32	96	32	96	32	96	32	96	32
21	IV. Имуществен. правонаруш.	м. ж.	345	27	41	27	24	22	197	500	30	63	69	28	36	348	33	69	28	36	348	33	69	28	36	
22	V. Воинские правонаруш.	м. ж.	376	57	64	49	45	29	40	429	57	67	65	56	28	42	34	67	65	56	28	42	34	67	65	
23	VI. Служебн. (должностн.) правонаруш.	м. ж.	115	5	13	9	5	9	65	157	3	16	28	12	15	97	35	16	28	12	15	97	35	16	28	
24	Итого	м. ж.	220	22	51	12	48	12	22	352	34	76	33	44	16	40	36	76	33	44	16	40	36	44	16	
25		Итого	180	12	19	9	17	10	103	303	12	31	28	15	19	223	37	31	28	15	19	223	37	31	28	
26		Итого	542	202	118	411	165	627	100	409	182	98	504	147	707	133	88	504	147	707	133	88	504	147	707	
27		Итого	61	15	24	35	9	72	59	46	14	22	47	16	78	48	89	46	14	22	47	16	78	48	89	
28		Итого	—	—	—	—	—	—	—	—	—	—	—	—	—	—	—	—	—	—	—	—	—	—	—	
29		Итого	48	15	458	3	10	3	42	45	4	365	11	26	—	—	—	—	—	—	—	—	—	—	—	
30		Итого	4	—	9	—	—	—	—	—	—	—	—	—	—	—	—	—	—	—	—	—	—	—	—	
31		Итого	3.280	761	1.266	950	792	884	559	2.591	618	1.033	1.005	652	938	416	33	652	938	416	33	652	938	416	33	
32		Итого	493	100	96	106	86	118	387	602	74	109	149	81	140	496	44	109	149	81	140	496	44	140	496	
33		Итого	3.773	861	1.362	1.056	878	1.002	946	3.193	692	1.142	1.154	733	1.078	912	45	733	1.078	912	45	733	1.078	912	45	

Табл. 76 Социальное положение осужденных в 1927 год.—на 10.000 населения. по группам правонарушений

Социальное положение	П о л	М о с к в а								Гор. и гор. пос. (без Москвы)							
		I. Государственные правонарушения	II. Правонар. против поряд. управл.	В т.ч. хулиганство	III. Правонаруш. против личности	В т.ч. удары понон и оскорбл.	IV. Имуществен. правонарушения	VI. Служебн. (должностн.) правонаруар.	И т о г о	I. Государственные правонарушения	II. Правонар. против поряд. управл.	В т.ч хулиганство	III. Правонаруш. против личности	В т.ч. удары, понон и оскорбл.	IV. Имуществен. правонарушеш.	VI. Служебн. (должностн.) правонаруар.	И т о г о
1	2	3	4	5	6	7	8	9	10	11	12	13	14	15	16	17	18
		М о с к в а								Гор. и гор. пос. (без Москвы)							
Рабочие	мужч...	—	157	38,2	107	85,4	64,4	8,1	356	—	121	44,5	93,5	78,5	41,1	4,5	260
	женщ..	—	11,6	1,2	81,7	73,2	11,8	0,3	105	—	6,2	0,2	60,3	55,5	5,5	0,5	72,6
Крестьяне.....	мужч...	—	142	25,1	53,8	25,1	165	5,4	366	—	460	154	203	140	280	6,1	949
	женщ..	—	8,8	—	26,4	10,6	21,2	—	56,4	—	44,1	—	45,7	22,8	21,3	1,5	113
Служащие	мужч...	—	100	12,4	55,3	46,9	25,7	55,1	237	—	70,4	14,4	31,9	26,4	18,1	67,3	190
	женщ..	—	4,7	0,1	28,6	24,2	4,7	2,9	41,0	—	5,2	—	15,7	11,7	5,5	0,7	27,1
Безработные.....	мужч...	—	309	75,4	129	95,5	368	14,6	820	—	294	106	107	80,1	412	9,0	823
	женщ..	—	27,8	4,4	84,4	72,8	45,8	—	158	—	22,4	1,4	46,8	38,0	31,9	—	101
Хозяева.....	мужч...	—	254	32,3	119	87,2	114	16,4	503	—	234	46,0	88,6	67,6	99,4	17,6	440
	женщ..	—	78,0	3,6	76,9	70,5	38,8	1,6	195	—	85,8	7,0	64,9	62,6	37,1	—	188
Лица, без определен. занятий.....	мужч...	—	0,8	0,3	0,3	0,2	2,3	—	3,4	—	—	—	0,7	—	15,6	—	16,3
	женщ..	—	1,1	0,2	0,4	0,2	1,3	—	2,8	—	—	—	—	—	3,7	—	3,7
Несамодельные...	мужч...	—	0,8	0,4	0,5	0,4	2,7	—	4,0	—	0,7	0,4	0,7	0,5	2,2	—	3,6
	женщ..	—	4,8	0,4	34,9	32,5	2,5	0,1	42,3	—	3,9	0,2	15,2	13,7	1,7	0,3	21,2
Всего.....	мужч...	—	113	22,1	63,5	50,3	87,8	17,7	282	—	91,6	28,1	52,2	42,2	68,7	14,6	228
	женщ..	—	9,8	1,2	43,5	39,1	10,9	0,7	64,9	—	8,0	0,4	29,6	26,5	7,5	0,4	45,6
	Итого..	—	60,3	11,4	53,3	44,6	48,5	9,0	171	—	47,0	13,3	40,2	33,8	36,0	7,0	131

Габл. 76 (окончание). Социальное положение осужденных в 1927 г.—на 10.000 населения по группам правонаруш.

Социальное по- ложение	П о л	I. Государственные правонарушения	II. Правонар. про- тив поряд. управл.	В т. ч. хули- ганство	III. Правонаруш. против личности	В т. ч.: удары, побои и оскорбл.	IV. Имущественн. правонарушения	VI. Служебн.(долж- ностн.) правонаруш.	И т о г о	I. Государственные правонарушения	II. Правонар. про- тив поряд. управл.	В т. ч. хули- ганство	III. Правонаруш. против личности	В т. ч.: удары, побои и оскорбл.	IV. Имущественн. правонарушения	VI. Служебн.(долж- ностн.) правонаруш.	И т о г о
		Сельские местности								Итого по Московской губ.							
Рабочие.....	мужщ..	—	147	60,5	95,4	70,1	44,3	8,1	295	—	146	43,8	101	80,9	54,9	7,2	309
	женщ..	—	14,6	0,9	40,0	33,7	6,7	—	61,3	—	10,0	0,7	64,0	57,4	8,2	0,3	82,5
Крестьяне.....	мужщ..	—	133	43,1	74,7	55,9	32,6	2,7	243	—	138	44,7	76,6	56,9	38,7	2,8	256
	женщ..	—	34,2	0,3	20,5	17,5	3,3	0,2	58,2	—	34,1	0,3	20,8	17,5	3,7	0,2	58,8
Служащие.....	мужщ..	—	140	25,2	58,4	40,1	20,1	155	373	—	98,8	13,9	51,6	42,8	23,9	66,5	241
	женщ..	—	8,5	0,4	12,5	9,4	7,6	2,2	30,8	—	5,2	0,1	24,7	20,5	5,2	2,5	37,6
Безработные.....	мужщ..	—	320	109	95,5	66,5	205	6,9	627	—	307	82,6	123	90,9	360	13,2	804
	женщ..	—	49,5	3,2	41,5	31,9	20,7	—	112	—	28,4	3,8	74,7	63,7	41,5	—	145
Хозяева.....	мужщ..	—	161	41,5	79,4	48,7	43,4	4,3	288	—	228	36,3	105	75,2	94,8	13,5	442
	женщ..	—	17,8	—	10,1	8,8	1,9	—	29,6	—	57,7	2,6	52,4	48,2	25,8	0,9	137
Лица, без определен. занятий.....	мужщ..	—	1,4	—	—	—	0,7	—	2,1	—	0,8	0,2	0,3	0,1	4,1	—	5,2
	женщ..	—	0,2	—	—	—	0,1	—	0,3	—	1,1	0,1	0,2	0,1	1,8	—	3,1
Не самостоятельные..	мужщ..	—	0,3	0,2	0,5	0,4	0,3	—	1,1	—	0,6	0,3	0,5	0,4	1,5	—	2,6
	женщ..	—	0,3	0,02	0,6	0,6	0,1	—	1,0	—	3,2	0,2	20,7	19,2	1,6	0,1	25,6
Всего.....	мужщ..	—	87,0	27,8	47,9	35,3	24,4	7,4	167	—	99,4	25,1	55,5	43,1	59,8	13,2	228
	женщ..	—	19,0	0,3	13,3	11,3	2,4	0,1	34,9	—	13,3	0,7	28,6	25,4	6,8	0,4	49,2
	Итого..	—	50,1	12,8	29,1	22,3	12,5	3,5	95,1	—	54,0	12,2	41,3	33,8	31,8	6,4	134

Табл. 77

Меры социаль
Абсолют

№№ по порядку	Группы правонарушений	1925 год										
		Расстрел	Лишен. своб.			Принуд. раб.	Общест. пориц.	Имущ. взыск.	Другие меры соц. защиты	Освобожд. от мер соц. защ.		
			Свыше 5 л.	От 1 до 5 л.	До 1 года							
1	2	3	4	5	6	7	8	9	10	11		
		М о с к в а										
1	I. Государствен. правонаруш...	5	3	—	5	—	—	—	2	3		
2	II. Правонар. против пор. упр.	1	2	88	1693	1026	241	8307	1040	81		
3	Из них: а) хулиганство	—	—	15	637	64	4	107	141	34		
4	б) уклон. от воин. пов.	—	—	—	23	577	81	5877	16	3		
5	III. Правонар. против личн. ...	—	22	147	843	1654	285	2856	968	235		
6	IV. Имуществен. правонаруш...	15	30	389	6147	692	86	115	2127	317		
7	V. Воинские правонарушени...	—	—	22	290	21	3	—	79	11		
8	VI. Служебн. (должн.) правон.	6	15	383	825	82	49	7	483	63		
9	Итого	27	72	1029	9803	3475	664	11285	4699	710		
		Г о р о д а н г о р.										
10	I. Государствен. правонаруш...	3	1	26	1	—	—	1	—	2		
11	II. Правонар. против пор. упр.	5	6	65	507	139	84	1794	361	35		
12	Из них: а) хулиганство	—	—	—	175	17	3	18	32	11		
13	б) уклон. от воин. пов.	—	—	—	10	62	42	1152	8	3		
14	III. Правонар. против личн. ...	—	5	51	278	308	81	605	202	7		
15	IV. Имуществен. правонаруш...	7	17	206	1321	150	55	63	561	88		
16	V. Воинские правонарушени...	—	—	25	195	7	4	—	35	8		
17	VI. Служебн. (должн.) правон.	11	13	131	264	8	34	1	147	28		
18	Итого	26	42	444	2566	612	258	2464	1306	168		
		С е л ь с к и е										
19	I. Государствен. правонаруш...	1	—	5	1	—	—	—	2	2		
20	II. Правонар. против пор. упр.	—	2	52	2139	429	204	3783	2386	68		
21	Из них: а) хулиганство	—	1	—	392	20	3	82	76	17		
22	б) уклон. от воин. пов.	—	—	—	14	148	36	1878	18	2		
23	III. Правонар. против личн. ...	—	25	147	1032	695	256	1052	672	35		
24	IV. Имуществен. правонаруш...	7	22	214	951	279	132	78	823	58		
25	V. Воинские правонарушени...	—	—	2	80	5	1	1	7	1		
26	VI. Служебн. (должн.) правон.	—	—	78	416	18	23	3	192	11		
27	Итого	8	49	498	4619	1426	616	4917	4082	175		
		В с е г о										
28	I. Государствен. правонаруш...	9	4	11	7	—	—	1	4	7		
29	II. Правонар. против пор. упр.	6	10	165	4339	1594	529	13884	3787	184		
30	Из них: а) хулиганство	—	1	15	1204	101	10	207	249	62		
31	б) уклон. от воин. пов.	—	—	—	47	787	159	8907	42	8		
32	III. Правонар. против личн. ...	—	52	345	2153	2657	622	4513	1842	277		
33	IV. Имуществен. правонаруш...	29	69	809	8419	1121	273	256	3511	463		
34	V. Воинские правонарушени...	—	—	49	565	33	8	1	121	20		
35	VI. Служебн. (должн.) правон.	17	28	592	1505	108	106	11	822	102		
36	Итого	61	163	1971	16988	5513	1538	18666	10087	1053		

ной защиты
ные числа

№№ по порядку	Группы правонарушений	1926 года										1927 года											
		Расстрел	Лиш. своб.			Принуд. раб.	Общест. пориц.	Имущ. взыск.	Другие меры соц. защиты	Освобожд. от мер соц. защ.			Расстрел	Лиш. своб.			Принуд. раб.	Общест. пориц.	Имущ. взыск.	Другие меры соц. защиты	Освобожд. от мер соц. защ.		
			Свыше 5 л.	От 1 до 5 л.	До 1 года									Свыше 5 л.	От 1 до 5 л.	До 1 года							
1	2	12	13	14	15	16	17	18	19	20	21	22	23	24	25	26	27	28	29	30	31	32	33
		к в а																					
1	I. Государствен. правонаруш...	1	5	6	1	—	—	—	—	—	4	4	2	—	—	—	—	—	—	—	—	1	
2	II. Правонар. против пор. упр.	2	6	113	4739	1371	114	12161	1406	57	11	29	86	212	1283	96	7197	1132	280	2			
3	Из них: а) хулиганство	—	—	11	2810	235	15	270	525	25	—	7	1257	187	23	182	558	93	3				
4	б) уклон. от воин. пов.	—	—	—	30	784	25	8974	13	—	—	1	27	483	7	4716	17	5	4				
5	III. Правонар. против личн. ...	1	26	119	1210	2195	227	4356	1078	67	—	29	179	351	1318	756	7678	319	180	5			
6	IV. Имуществен. правонаруш...	7	30	391	5914	623	39	133	2067	117	2	201	6287	785	34	240	1798	470	6				
7	V. Воинские правонарушени...	—	—	10	136	1	2	1	43	—	—	7	88	1	3	—	55	4	7				
8	VI. Служебн. (должн.) правон.	9	19	399	918	39	25	16	473	16	11	32	332	760	54	9	1	438	194	8			
9	Итого	20	86	1038	12918	4229	407	16696	5067	257	26	96	807	9578	3441	898	15116	3742	1128	9			
		п о с е л к н (б е з М о с к в ы)																					
10	I. Государствен. правонаруш...	5	3	15	4	—	1	—	2	4	14	5	1	—	—	—	—	—	—	10			
11	II. Правонар. против пор. упр.	1	—	32	1588	183	50	2323	465	21	11	15	26	752	343	22	1553	358	116	11			
12	Из них: а) хулиганство	—	—	10	1002	49	7	92	167	15	—	1	528	89	2	68	204	35	12				
13	б) уклон. от воин. пов.	—	—	—	10	60	13	1456	6	—	—	—	4	79	1	946	1	31	13				
14	III. Правонар. против личн. ...	—	15	53	394	369	104	855	279	11	—	12	48	76	373	204	1812	89	116	14			
15	IV. Имуществен. правонаруш...	9	16	127	1489	162	23	40	541	33	1	3	43	1570	247	18	63	376	130	15			
16	V. Воинские правонарушени...	—	—	4	51	2	—	—	11	1	2	1	4	14	—	—	4	—	16				
17	VI. Служебн. (должн.) правон.	—	3	132	300	17	8	2	123	7	—	6	87	216	19	3	2	85	59	17			
18	Итого	15	37	363	3826	733	186	3220	1421	77	28	42	213	2629	982	247	3430	912	421	18			
		М о с к о в с к о й г о б.																					
19	I. Государствен. правонаруш...	11	9	17	4	—	—	—	3	—	5	1	2	1	—	—	—	—	—	19			
20	II. Правонар. против пор. упр.	12	7	46	4759	342	154	4125	2424	37	7	20	62	2595	1243	84	3361	1764	201	20			
21	Из них: а) хулиганство	—	—	12	2358	77	34	262	493	13	—	10	1440	120	20	164	560	77	21				
22	б) уклон. от воин. пов.	—	—	—	18	90	20	2000	10	—	—	—	9	50	5	1389	11	18	22				
23	III. Правонар. против личн. ...	—	36	172	1573	610	258	1751	761	24	—	43	163	350	860	390	3813	186	115	23			
24	IV. Имуществен. правонаруш...	4	24	143	1204	251	58	142	963	29	—	5	60	987	499	20	166	527	58	24			
25	V. Воинские правонарушени...	4	—	—	13	3	—	—	2	—	—	—	9	—	—	—	1	—	25				
26	VI. Служебн. (должн.) правон.	—	2	84	483	10	5	6	208	24	—	1	50	346	15	17	3	143	71	26			
27	Итого	31	78	462	8036	1216	475	6024	4361	114	12	70	337	4288	2617	511	6843	2621	445	27			
		М о с к о в с к о й г о б.																					
28	I. Государствен. правонаруш...	17	17	38	9	—	—	5	423	10	9	2	—	—	—	—	—	—	—	28			
29	II. Правонар. против пор. упр.	15	13	191	11086	1896	318	18609	4295	115	29	64	174	5459	2269	202	12111	3254	597	29			
30	Из них: а) хулиганство	—	—	33	6170	361	56	624	1185	53	—	18	3225	376	45	414	1322	205	30				
31	б) уклон. от воин. пов.	—	—	—	58	934	58	12430	29	2	—	1	40	612	13	7051	29	54	31				
32	III. Правонар. против личн. ...	1	77	344	3177	3174	589	6991	2118	102	—	84	390	757	2551	1350	12803	594	411	32			
33	IV. Имуществен. правонаруш...	20	70	661	8607	1036	120	315	3571	179	1	10	304	8844	1531	72	469	2701	658	33			
34	V. Воинские правонарушени...	4	4	14	200	6	2	1	56	1	2	1	11	111	1	3	—	60	4	34			
35	VI. Служебн. (должн.) правон.	9	24	615	1701	66	38	24	804	47	11	39	469	1322	88	29	6	666	324	35			
36	Итого	66	201	1863	24780	6178	1068	25940	10849	448	66	208	1357	16495	7040	1656	25389	7275	1994	36			

Табл. 78

Меры социаль
В % к итогу по каждой

№№ по порядку	Группы правонарушений	Р а с т р е л	1925 г.								
			Лишен. свободы			Принуд. раб.	Обществ. порицание	Имущ. заск.	Другие меры соц. защиты	Освобожд. от мер. соц. заш.	№№ по пор.
			Свыше 5 л.	От 1 г. до 5 лет	До 1 года						
1	2	3	4	5	6	7	8	9	10	11	12
											Мос
1	I. Государств. правонаруш.	27,8	16,6	—	27,8	—	—	—	11,1	16,7	
2	II. Правонар. прот. пор. упр.	0,00	0,01	0,7	13,6	8,2	1,9	66,6	8,3	0,7	
3	Из них: а) хулиганство	—	—	1,5	63,5	6,4	0,4	10,7	14,1	3,4	
4	б) уклон от воин. пов	—	—	—	0,3	8,8	1,2	89,4	0,2	0,1	
5	III. Правонар. против личн.	—	0,3	2,1	12,0	23,6	4,1	40,7	13,8	3,4	
6	IV. Имуществ. правонаруш.	0,1	0,3	3,9	62,0	7,0	0,9	1,2	21,4	3,2	
7	V. Воинские правонарушения	—	—	5,2	68,1	4,9	0,7	—	18,5	2,6	
8	VI. Служебн.(должн.)правонар.	0,3	0,8	20,0	43,1	4,3	2,6	0,4	25,2	3,3	
9	И т о г о	0,1	0,2	3,2	30,9	11,0	2,1	35,5	14,8	2,2	
											Города и гор. по
10	I. Государств. правонаруш.	21,4	7,1	42,9	7,2	—	—	7,1	—	14,3	
11	II. Правонар. прот. пор. упр.	0,2	0,2	0,8	17,2	4,7	2,8	60,7	12,2	1,2	
12	Из них: а) хулиганство	—	—	—	68,4	6,6	1,2	7,0	12,5	4,3	
13	б) уклон от воин. пов	—	—	—	0,8	4,9	3,3	90,2	0,6	0,2	
14	III. Правонар. против личн.	—	0,3	3,3	18,1	20,0	5,3	39,4	13,1	0,5	
15	IV. Имуществ. правонаруш.	0,3	0,7	8,3	53,5	6,1	2,2	2,6	22,7	3,6	
16	V. Воинские правонарушения	—	—	9,1	71,2	2,5	1,5	—	12,8	2,9	
17	VI. Служебн.(должн.)правонар.	1,7	2,0	20,6	41,4	1,3	5,3	0,2	23,1	4,4	
18	И т о г о	0,3	0,5	5,6	32,5	7,8	3,3	31,3	16,6	2,1	
											Сельские
19	I. Государств. правонаруш.	9,0	—	45,6	9,0	—	—	—	18,2	18,2	
20	II. Правонар. прот. пор. упр.	—	0,0	0,6	23,6	4,7	2,3	41,7	28,3	0,8	
21	Из них: а) хулиганство	—	0,2	—	66,3	3,4	0,5	13,9	12,9	2,8	
22	б) уклон от воин. пов	—	—	—	0,7	7,0	1,7	89,6	0,9	0,1	
23	III. Правонар. против личн.	—	0,6	3,8	26,4	17,8	6,5	26,9	17,2	0,8	
24	IV. Имуществ. правонаруш.	0,3	0,9	8,3	37,1	10,9	5,1	3,0	32,1	2,3	
25	V. Воинские правонарушения	—	—	2,1	82,5	5,2	1,0	1,0	7,2	1,0	
26	VI. Служебн.(должн.)правонар.	—	—	10,5	56,2	2,4	3,1	0,4	25,9	1,6	
27	И т о г о	0,0	0,3	3,0	28,2	8,7	3,8	30,0	24,9	1,1	
											Всего по Мос
28	I. Государств. правонаруш.	20,9	9,3	25,6	16,3	—	—	2,3	9,3	16,3	
29	II. Правонар. прот. пор. упр.	0,0	0,0	0,7	17,7	6,5	2,2	56,7	15,5	0,7	
30	Из них: а) хулиганство	—	0,1	0,8	65,1	5,5	0,5	11,2	13,5	3,3	
31	б) уклон от воин. пов	—	—	—	0,5	7,9	1,6	89,5	0,4	0,1	
32	III. Правонар. против личн.	—	0,4	2,8	17,3	21,3	5,0	36,2	14,8	2,2	
33	IV. Имуществ. правонаруш.	0,2	0,5	5,4	56,3	7,5	1,8	1,7	23,5	3,1	
34	V. Воинские правонарушения	—	—	6,1	70,9	4,2	1,0	1,5	2,5	2,5	
35	VI. Служебн.(должн.)правонар.	0,5	0,9	18,0	45,7	3,3	3,2	0,3	25,0	3,1	
36	И т о г о	0,1	0,3	3,5	30,3	9,8	2,8	33,3	18,0	1,9	

ной защиты
группе правонарушений

№№ по порядку	Группы правонарушений	Р а с т р е л	1926 г.									1927 г.																		
			Лишен. своб.			Принуд. раб.	Обществ. порицание	Имуществ. взыскание	Другие меры соц. защиты	Освобожд. от мер. соц. заш.	№№ по пор.																			
			Свыше 5 л.	От 1 г. до 5 лет	До 1 года																									
1	2	3	4	5	6	7	8	9	10	11	12	13	14	15	16	17	18	19	20	21	22	23	24	25	26	27	28	29	30	
											к в а																			
1	I. Государств. правонаруш.	7,7	38,5	46,1	7,7	—	—	—	—	—	40,0	40,0	20,0	—	—	—	—	—	—	—	—	—	—	—	—	—	—	—	—	1
2	II. Правонар. прот. пор. упр.	0,00	0,00	0,6	23,7	6,9	0,6	60,9	7,0	0,3	0,1	0,2	0,7	17,3	10,5	0,8	58,9	9,2	2,3	2,3	2,3	2,3	2,3	2,3	2,3	2,3	2,3	2,3	2,3	2
3	Из них: а) хулиганство	—	—	0,3	72,2	6,1	0,4	6,9	13,5	0,6	—	—	0,3	54,5	8,1	1,0	7,9	24,2	4,0	4,0	4,0	4,0	4,0	4,0	4,0	4,0	4,0	4,0	4,0	3
4	б) уклон от воин. пов	—	—	—	0,3	8,0	0,3	91,3	0,1	0,00	—	—	0,01	0,5	9,2	0,2	89,7	0,3	0,1	0,1	0,1	0,1	0,1	0,1	0,1	0,1	0,1	0,1	0,1	4
5	III. Правонар. против личн.	0,00	0,3	1,3	13,0	23,6	2,4	47,1	11,6	6,6	—	0,3	1,7	3,1	12,2	7,0	71,2	2,8	1,7	1,7	1,7	1,7	1,7	1,7	1,7	1,7	1,7	1,7	1,7	5
6	IV. Имуществ. правонаруш.	0,1	0,3	4,2	63,4	6,7	0,4	1,4	22,2	1,7	—	0,02	2,1	64,1	8,0	0,3	2,4	18,3	4,8	4,8	4,8	4,8	4,8	4,8	4,8	4,8	4,8	4,8	4,8	6
7	V. Воинские правонарушения	—	—	5,2	70,5	0,5	1,0	0,5	22,3	0,3	—	—	4,4	55,7	0,6	1,9	—	34,8	2,5	2,5	2,5	2,5	2,5	2,5	2,5	2,5	2,5	2,5	2,5	7
8	VI. Служебн.(должн.)правонар.	0,5	1,0	20,9	48,0	2,0	1,3	0,8	24,7	0,8	0,6	1,8	18,1	41,5	2,9	0,5	0,1	23,9	10,6	10,6	10,6	10,6	10,6	10,6	10,6	10,6	10,6	10,6	10,6	8
9	И т о г о	0,14	0,2	2,6	31,7	10,4	1,0	41,0	12,4	0,6	0,1	0,3	2,3	27,5	9,8	2,6	43,4	10,8	3,2	3,2	3,2	3,2	3,2	3,2	3,2	3,2	3,2	3,2	3,2	9
																														Города и гор. по
10	I. Государств. правонаруш.	14,7	8,8	44,1	11,8	—	—	2,9	—	5,9	11,8	56,0	20,0	20,0	4,0	—	—	—	—	—	—	—	—	—	—	—	—	—	—	10
11	II. Правонар. прот. пор. упр.	0,02	—	0,7	34,1	3,9	1,1	49,8	10,0	0,5	0,4	0,5	0,8	23,5	10,7	0,7	48,6	11,2	3,6	11,2	3,6	11,2	3,6	11,2	3,6	11,2	3,6	11,2	3,6	11
12	Из них: а) хулиганство	—	—	—	0,7	74,7	3,7	0,5	6,9	12,4	1,1	—	0,1	58,2	7,6	0,2	7,5	22,5	3,9	12	3,9	12	3,9	12	3,9	12	3,9	12	3,9	12
13	б) уклон от воин. пов	—	—	—	—	0,6	3,9	0,9	94,2	0,4	—	—	—	0,4	7,4	0,1	89,1	0,1	2,9	13	0,1	2,9	13	0,1	2,9	13	0,1	2,9	13	
14	III. Правонар. против личн.	—	0,7	2,6	18,9	17,8	5,0	41,1	13,4	0,5	—	0,4	1,7	2,8	13,7	7,5	66,4	3,3	4,2	14	3,3	4,2	14	3,3	4,2	14	3,3	4,2	14	
15	IV. Имуществ. правонаруш.	0,4	0,7	5,2	61,0	6,6	0,9	1,6	22,2	1,4	0,04	0,1	1,8	64,1	10,1	0,7	2,6	15,3	5,3	15	0,7	2,6	15,3	5,3	15	0,7	2,6	15,3	15	
16	V. Воинские правонарушения	—	—	5,8	73,9	2,9	—	—	16,0	1,4	8,0	4,0	16,0	56,0	—	—	—	16,0	—	16	—	—	—	—	—	—	—	—	—	16
17	VI. Служебн.(должн.)правонар.	—	0,6	22,3	50,7	2,9	1,3	0,3	20,8	1,2	—	1,3	18,2	45,3	4,0	0,6	0,4	17,8	12,4	17	0,6	0,4	17,8	12,4	17	0,6	0,4	17,8	17	
18	И т о г о	0,1	0,4	3,7	38,7	7,4	1,9	32,6	14,4	0,8	0,3	0,5	2,4	29,5	11,0	2,8	38,5	10,3	4,7	18	2,8	38,5	10,3	4,7	18	2,8	38,5	10,3	4,7	18
																														Сельские
19	I. Государств. правонаруш.	25,0	20,5	38,6	9,1	—	—	—	—	6,8	—	55,6	11,1	22,2	11,1	—	—	—	—	19	—	—	—	—	—	—	—	—	—	19
20	II. Правонар. прот. пор. упр.	0,1	0,1	0,4	40,0	2,9	1,3	34,6	20,3	0,3	0,1	0,2	0,7	27,8	13,3	0,9	36,0	18,9	2,1	20	0,9	36,0	18,9	2,1	20	0,9	36,0	18,9	2,1	20
21	Из них: а) хулиганство	—	—	0,4	72,6	2,4	1,0	8,0	15,2	0,4	—	—	0,4	60,2	5,0	0,9	6,9	23,4	3,2	21	0,9	6,9	23,4	3,2	21	0,9	6,9	23,4	3,2	21
22	б) уклон от воин. пов	—	—	—	0,8	4,2	0,9	93,6	0,5	—	—	—	—	0,6	3,4	0,3	93,7	0,8	1,2	22	0,3	93,7	0,8	1,2	22	0,3	93,7	0,8	1,2	22
23	III. Правонар. против личн.	—	0,7	3,3	30,3																									

Табл. 79 Несовершеннолетние правонарушители за 1927 г. Семейное положение

Семейное положение (имеет или не имеет родителей)	П о л	II Гос. прав. и прав. против порядка управ. Приг., сбыт и хран. спир. нап. и нарк.			III. Правонаруш. против личности.			VI. Имущ. правонаруш.			Прочие основан. по-ступки, в коммисс				И т о г о				
		В т. ч.	Хулиганство	Убийств., убийств. по неост. и обор.	Телесн. поврежд.	Полов. правонаруш.	Грабеж	Кражи	Мошеничество	Поджог	В т. ч.		Побег из дома родителей	Беспорядочность					
											В т. ч.	В т. ч.							
М о с к в а	Об. родит.	м...	95	5	82	32	1	14	7	465	6	434	7	4	56	52	1	648	
		ж...	1	—	1	5	—	3	—	24	1	19	3	—	4	3	—	34	
	Не имеет	отца ...	м...	14	1	12	4	—	2	1	134	9	123	2	—	22	21	—	174
		ж...	1	—	1	1	—	—	—	5	—	4	—	—	3	2	—	11	
	матери .	м...	68	4	59	17	—	10	1	421	20	388	10	1	54	46	5	560	
		ж...	4	—	3	2	—	1	—	13	—	13	—	—	8	8	—	27	
	Сирота.....	м...	50	2	44	17	5	2	5	531	94	422	9	1	33	9	18	631	
		ж...	11	—	11	3	—	1	—	24	—	23	—	—	1	1	—	39	
	Неизвестно	м...	8	1	7	3	—	1	1	50	2	47	—	—	4	2	1	65	
		ж...	—	—	—	2	—	1	—	3	—	3	—	—	1	2	4	12	
Итого...	м...	235	13	204	73	6	29	15	1601	131	1414	28	6	169	130	25	2078		
	ж...	17	—	16	14	—	6	1	69	1	62	3	—	23	16	4	123		
Гор. и гор. посел. (без Москвы)	Об. родит.	м...	76	2	58	27	2	3	—	126	1	116	1	1	10	2	—	239	
		ж...	9	—	6	1	—	—	—	10	—	10	—	—	3	—	—	23	
	Не имеет	отца ...	м...	9	—	5	1	—	—	20	—	20	—	—	8	—	1	38	
		ж...	3	—	2	—	—	—	—	3	—	3	—	—	1	—	—	7	
	матери .	м...	45	1	35	13	1	—	—	119	3	111	1	1	8	—	—	185	
		ж...	2	—	2	3	—	—	—	4	—	4	—	—	3	—	—	12	
	Сирота.....	м...	10	—	8	3	—	1	—	95	4	88	1	—	6	—	—	114	
		ж...	—	—	—	—	—	—	—	4	—	3	—	—	1	1	—	5	
	Неизвестно	м...	17	1	9	3	—	2	1	26	—	26	—	—	4	—	—	50	
		ж...	—	—	—	3	—	1	—	1	—	1	—	—	—	—	—	4	
Итого...	м...	157	4	115	47	3	6	1	386	8	361	3	2	36	2	1	626		
	ж...	14	—	10	7	—	1	—	22	—	21	—	—	8	1	—	51		
Семьск. местности	Об. родит.	м...	185	17	149	56	3	14	10	218	2	171	2	14	15	—	1	474	
		ж...	7	3	1	2	—	—	—	7	—	6	—	—	1	—	—	17	
	Не имеет	отца ...	м...	10	2	7	5	1	2	—	28	—	24	1	2	8	1	1	51
		ж...	—	—	—	—	—	—	—	3	—	3	—	—	1	—	—	4	
	матери .	м...	71	12	51	35	3	9	—	77	—	72	—	1	5	—	—	188	
		ж...	5	1	4	2	—	1	—	7	—	6	—	—	1	—	—	15	
	Сирота.....	м...	16	5	10	3	—	—	—	51	1	48	—	1	10	1	3	80	
		ж...	—	—	—	—	—	—	—	3	—	3	—	—	2	—	—	5	
	Неизвестно	м...	23	—	19	16	6	3	1	48	1	43	—	2	3	1	1	90	
		ж...	1	—	—	1	—	—	—	1	—	1	—	—	—	—	—	3	
Итого...	м...	305	36	236	115	13	28	11	422	4	358	3	20	41	3	6	683		
	ж...	13	4	5	5	—	1	—	21	—	19	—	—	5	—	—	44		
Итого по губернии	Об. родит.	м...	356	24	289	115	6	31	17	809	9	721	10	19	81	54	2	1361	
		ж...	17	3	8	8	—	3	—	41	1	35	3	—	8	3	—	74	
	Не имеет	отца ...	м...	33	3	24	10	1	4	1	182	9	167	3	2	38	22	2	263
		ж...	4	—	3	2	—	1	—	11	—	10	—	—	5	2	—	22	
	матери .	м...	184	17	145	65	4	19	1	617	23	571	11	3	67	46	5	933	
		ж...	11	1	9	7	—	2	—	24	—	23	—	—	12	8	—	54	
	Сирота.....	м...	76	7	62	23	5	3	5	677	99	558	10	2	49	10	21	825	
		ж...	11	—	11	3	—	1	—	31	—	29	—	—	4	2	—	49	
	Неизвестно	м...	48	2	35	22	6	6	3	124	3	116	—	2	11	3	2	205	
		ж...	1	—	—	6	—	1	1	5	—	5	—	—	7	2	4	19	
Итого...	м...	697	53	555	235	22	63	27	2409	143	2133	34	28	246	135	32	3587		
	ж...	44	4	31	26	—	7	2	112	1	102	3	—	36	17	4	218		
Итого		741	57	586	261	22	70	29	2521	144	2235	37	28	282	152	36	3805		

Табл. 80

Несовершеннолетние правонарушители Воспитание

Воспитание и место совершения правонарушения	П о л	I и II Госуд. прав. и проигв. порядка управ.			В т. ч.			III. Правон. прот. личн.			В т. ч.			IV. Имуществ. право наруш.			V т. ч.			Проч. основания по-ступл. в комонес	В т. ч.			И т о г о
		П р и г., сбыв и хрэн, слар. нап. и нарк.	Хулиганство	Убийств., убийство по неост. и обор.	Телесн. поврежд.	Полов. нравонар.	Грабеж	Кражи	Мошенничество	Поджог	Побег из дома родителей	Беспорядочность	И т о г о											
														П р и г., сбыв и хрэн, слар. нап. и нарк.	Хулиганство	Убийств., убийство по неост. и обор.	Телесн. поврежд.	Полов. нравонар.	Грабеж		Кражи	Мошенничество	Поджог	
Москва	В род. сем.	м...	147	6	132	49	1	24	8	832	18	778	16	5	112	101	5	1140						
		ж...	3	—	2	8	—	3	—	30	—	26	2	—	9	9	—	50						
	В чуж. сем.	м...	9	—	7	—	—	—	—	48	1	43	2	—	11	8	1	68						
		ж...	1	—	1	2	—	1	—	6	—	5	1	—	4	4	—	13						
	В детск. уч.	м...	8	—	6	1	—	—	—	51	—	51	—	—	6	5	—	65						
		ж...	—	—	—	—	—	—	—	4	—	4	—	—	2	—	—	6						
	Был беспр.	м...	45	4	37	7	—	2	1	545	107	425	8	1	25	5	17	622						
		ж...	13	—	13	1	—	1	1	18	1	16	—	—	—	—	—	32						
	Неизвестно	м...	26	3	22	16	—	5	3	125	5	117	2	—	16	11	2	183						
		ж...	—	—	—	3	—	2	—	11	—	11	—	—	8	3	4	22						
Итого....	м...	235	13	204	73	6	29	15	1601	131	1414	28	6	169	130	25	2078							
	ж...	17	—	16	14	—	6	1	69	1	62	3	—	23	16	4	123							
Гор. и гор. пос. (без Москвы)	В род. сем.	м...	129	3	97	41	3	3	224	5	207	2	1	24	2	1	418							
		ж...	14	—	10	3	—	—	12	—	12	—	—	7	1	—	36							
	В чуж. сем.	м...	1	—	1	—	—	—	7	1	6	—	—	2	—	—	10							
		ж...	—	—	—	1	—	—	3	—	3	—	—	1	—	—	5							
	В детск. уч.	м...	6	—	5	5	—	2	16	—	16	—	—	3	—	—	30							
		ж...	—	—	—	—	—	—	2	—	1	—	—	—	—	—	2							
	Был беспр.	м...	2	—	2	—	—	—	103	2	97	1	—	3	—	—	108							
		ж...	—	—	—	—	—	—	2	—	2	—	—	—	—	—	2							
	Неизвестно	м...	19	1	10	1	—	1	36	—	35	—	1	—	4	—	60							
		ж...	—	—	—	3	—	—	3	—	3	—	—	—	—	—	6							
Итого....	м...	157	4	115	47	3	6	1	386	8	361	3	2	36	2	1	626							
	ж...	14	—	10	7	—	1	—	22	—	21	—	—	8	1	—	51							
Сельские местн.	В род. сем.	м...	283	34	217	99	7	24	10	303	2	248	3	17	26	2	711							
		ж...	12	4	5	4	—	1	19	—	17	—	—	3	—	—	38							
	В чуж. сем.	м...	2	1	1	1	—	—	8	1	6	—	—	4	—	—	15							
		ж...	—	—	—	—	—	—	—	—	—	—	—	1	—	—	1							
	В детск. уч.	м...	2	—	2	—	—	—	15	—	14	—	1	—	—	—	17							
		ж...	—	—	—	—	—	—	—	—	—	—	—	1	—	—	1							
	Был беспр.	м...	4	1	3	—	—	—	36	1	34	—	—	4	1	2	44							
		ж...	—	—	—	—	—	—	1	—	1	—	—	—	—	—	1							
	Неизвестно	м...	14	—	13	15	6	4	1	60	—	56	—	2	7	—	96							
		ж...	1	—	1	1	—	—	—	1	—	1	—	—	—	—	3							
Итого....	м...	305	36	236	115	13	28	11	422	4	358	3	20	41	3	6	883							
	ж...	13	4	5	5	—	1	—	21	—	19	—	—	5	—	—	44							
Итого по Моск. губерн.	В род. сем.	м...	559	43	446	189	11	51	18	1359	25	1233	21	23	162	105	9	2269						
		ж...	29	4	17	15	—	4	—	61	—	55	2	—	19	10	—	124						
	В чуж. сем.	м...	12	1	9	1	—	—	—	63	3	55	2	—	17	8	1	93						
		ж...	1	—	1	3	—	1	—	9	—	8	1	—	6	4	—	19						
	В детск. уч.	м...	16	—	13	6	—	2	1	82	—	81	—	1	8	5	—	112						
		ж...	—	—	—	—	—	—	—	6	—	5	—	—	3	—	—	9						
	Был беспр.	м...	51	5	42	7	—	2	1	684	110	556	9	1	32	6	19	774						
		ж...	13	—	13	1	—	1	—	21	1	19	—	—	—	—	—	35						
	Неизвестно	м...	59	4	45	32	11	8	7	221	5	208	2	3	27	11	3	339						
		ж...	1	—	—	7	—	2	1	15	—	15	—	—	8	3	4	31						
Итого....	м...	697	53	555	235	22	63	27	2409	143	2133	34	28	246	135	32	3587							
	ж...	44	4	31	26	—	7	2	112	1	102	3	—	36	17	4	218							
Итого		741	57	586	281	22	70	29	2521	144	2235	37	28	282	152	36	3805							

Табл. 81

Несовершеннолетние правонарушители.

№№ по порядку	Социальное положение и самостоятельность	П о л	М о с к в а																	
			I и II Гос. прав. и прот. пор. управл.	В т. ч. Пр. сб. и хранил. спирти. нап.	Хулиганство	III Правон. пр. лич.	В т. ч. Убийство, по неост., обор.	Тел. поврежд.	IV. Имущественн. Правонаруш.	В т. ч. Грабеж	Кража	Мошенничество	Поджог	Проч. основ. для поступ. в ком. нес.	В т. ч. Побег из дома родителей	Беспорядочность	И т о г о			
1	Хоз. и помог.	м....	10	1	6	1	—	—	—	63	2	59	1	—	2	1	1	76		
2	чл. семьи....	ж....	1	—	1	—	—	—	—	2	—	2	—	—	—	—	—	3		
3	Рабочие.....	м....	7	—	7	5	—	—	2	62	2	59	1	—	2	2	—	76		
4	Служащие и личн. присл..	м....	1	—	1	1	—	—	—	13	—	13	—	—	1	1	—	16		
5	Гос. иждивенцы	ж....	—	—	—	1	—	—	1	5	—	5	—	—	—	—	—	6		
6	Лица без опред. зан. и декласс	м....	6	—	6	16	—	5	1	48	3	45	—	—	10	1	2	80		
7	Прочие и неизвестные.....	ж....	—	—	—	—	—	—	—	3	—	3	—	—	1	—	—	4		
8	Несамодетел. {	м....	38	5	30	1	—	1	—	546	106	427	8	1	19	2	17	604		
9		У хозяев..	ж....	13	—	13	1	—	1	—	20	—	19	—	—	—	—	—	34	
10		У служащ.	м....	15	—	14	2	—	1	—	60	1	57	1	—	3	2	—	80	
11		У рабочих.	ж....	1	—	1	2	—	1	—	6	—	5	1	—	7	2	4	16	
12		У прочих и неизв.	м....	15	1	14	7	—	5	1	86	2	78	2	—	6	3	1	114	
13		У хозяев..	ж....	—	—	—	—	—	—	—	5	—	5	—	—	1	—	—	6	
14		У служащ.	м....	40	—	37	9	—	1	2	206	11	187	3	2	42	42	—	297	
15		У рабочих.	ж....	—	—	—	3	—	1	—	9	1	8	—	—	6	5	—	18	
16		У прочих и неизв.	м....	76	3	66	22	—	12	4	366	3	352	6	—	63	55	4	527	
17		У хозяев..	ж....	2	—	1	6	—	3	—	12	—	8	2	—	4	4	—	24	
18		У служащ.	м....	27	3	23	9	—	5	1	151	1	137	6	3	21	21	—	208	
19		У прочих и неизв.	ж....	—	—	—	1	—	—	—	7	—	7	—	—	4	4	—	12	
20		Итого.....	м....	235	13	204	73	—	6	29	15	1601	131	1414	28	6	169	130	25	2078
21			ж....	17	—	16	14	—	6	1	69	1	62	3	—	—	23	16	4	123
22		Итого		252	13	220	87	—	6	35	16	1670	132	1476	31	6	192	146	29	2201
Города и городские посел. (без Москвы)																				
23		Хоз. и помог.	м....	14	2	2	4	—	1	—	14	—	13	—	—	—	—	—	—	32
24		чл. семьи	ж....	—	—	—	—	—	—	—	—	—	—	—	—	1	—	—	—	1
25		Рабочие.....	м....	7	—	6	—	—	—	—	11	—	10	1	—	3	—	—	—	21
26	Служащие и личн. присл..	м....	1	—	1	—	—	—	—	—	—	—	—	—	2	—	—	—	3	
27	Гос. иждивенцы	ж....	—	—	—	1	—	—	—	7	—	7	—	—	2	1	—	—	10	
28	Лица без опред. зан. и декласс.	м....	10	—	8	2	—	1	—	30	—	28	—	—	1	—	1	—	43	
29	Прочие и неизвестные.....	ж....	—	—	—	—	—	—	—	—	—	—	—	—	—	—	—	—	—	
30	Несамодетел. {	м....	3	—	3	1	—	1	—	184	2	182	—	—	1	—	—	—	189	
31		У хозяев..	ж....	—	—	—	—	—	—	—	2	—	2	—	—	—	—	—	—	2
32		У служащ.	м....	14	1	6	3	—	1	1	24	1	23	—	—	8	—	—	—	49
33		У рабочих.	ж....	—	—	—	3	—	1	—	2	—	2	—	—	—	—	—	—	5
34		У прочих и неизв.	м....	13	—	11	5	—	1	—	16	2	12	—	—	—	—	—	—	34
35		У хозяев..	ж....	—	—	—	—	—	—	—	2	—	2	—	—	—	—	—	—	2
36		У служащ.	м....	18	—	17	5	—	1	1	19	—	16	—	2	2	—	—	—	44
37		У рабочих.	ж....	2	—	—	—	—	—	—	1	—	1	—	—	1	—	—	—	4
38		У прочих и неизв.	м....	69	1	56	24	—	1	1	48	3	40	—	—	17	1	—	—	158
39		У хозяев..	ж....	12	—	10	3	—	—	—	8	—	7	—	—	3	—	—	—	26
40		У служащ.	м....	8	—	5	3	—	—	—	40	—	37	2	—	2	1	—	—	53
41	У прочих и неизв.	ж....	—	—	—	—	—	—	—	—	—	—	—	—	1	—	—	—	1	
42	Итого.....	м....	157	4	115	47	—	3	6	1	386	8	361	3	2	36	2	1	626	
43		ж....	14	—	10	7	—	—	1	22	—	21	—	—	8	1	—	—	51	
44		Итого		171	4	125	54	—	3	6	2	403	8	382	3	2	44	3	1	677

Социальное положение и группы правонарушений

I и II Государ. правонаруш. и против порядка управлен.	В т. ч.		III. Правонаруш. против личности	В т. ч.				IV. Имущественн. правонарушения	В т. ч.				Проч. основания поступл. в комисс.	В т. ч.		Итого	№№ по порядку	
	Притог., сбыт и хранение спиртн. нап.	Хулиганство		Убийство, уб. по неостор. и обороне	Телесные повреждения	Половые правонаруш.	Грабеж		Кражи	Мошеничество	Поджог	Побег из дома родителей		Беспризорность				
С е л ь с к и е м е с т н о с т и																		
201	29	144	66	4	19	8	188	—	156	2	7	22	—	2	2	477	1	
12	4	5	2	—	1	—	12	—	10	—	—	4	—	—	—	30	2	
9	—	8	5	—	1	—	16	—	14	—	—	—	—	—	—	30	3	
1	—	1	1	—	—	—	—	—	—	—	—	—	—	—	—	2	4	
—	—	—	—	—	—	—	1	—	1	—	—	—	—	—	—	1	5	
4	—	4	—	—	—	—	21	—	20	—	1	5	—	1	—	30	6	
—	—	—	—	—	—	—	—	—	—	—	—	—	—	—	—	1	7	
1	1	—	—	—	—	—	34	1	32	—	—	1	—	—	1	37	8	
—	—	—	—	—	—	—	1	—	1	—	—	2	—	—	—	1	9	
19	2	15	16	—	6	3	45	—	41	—	2	2	—	—	2	82	10	
1	—	—	1	—	—	—	2	—	2	—	—	—	—	—	—	4	11	
12	2	10	4	—	1	1	20	1	9	—	6	4	—	—	—	40	12	
—	—	—	—	—	—	—	—	—	—	—	—	—	—	—	—	—	13	
8	—	7	2	—	—	—	15	—	14	—	—	—	—	—	—	25	14	
—	—	—	—	—	—	—	2	—	2	—	—	—	—	—	—	2	15	
29	—	29	11	—	—	—	62	2	56	—	3	4	—	—	1	106	16	
—	—	—	1	—	—	—	3	—	3	—	—	—	—	—	—	4	17	
21	2	18	10	—	1	4	21	—	16	1	1	2	—	—	—	54	18	
—	—	—	1	—	—	—	—	—	—	—	—	—	—	—	—	1	19	
305	36	236	115	—	13	28	11	422	4	358	3	20	41	—	6	883	20	
13	4	5	5	—	—	1	—	21	—	19	—	—	5	—	—	44	21	
318	40	241	120	—	13	29	11	443	4	377	3	20	46	3	6	927	22	
И т о г о п о М о с к о в с к о й г у б .																		
225	82	152	71	—	5	19	8	265	2	228	3	7	24	—	3	585	23	
13	4	6	2	—	1	—	—	14	—	12	—	—	5	—	—	34	24	
23	—	21	10	—	1	3	—	89	2	83	2	—	5	—	—	127	25	
3	—	3	2	—	—	—	—	13	—	13	—	—	3	—	—	21	26	
—	—	—	2	—	—	—	—	13	—	13	—	—	2	—	—	17	27	
20	—	18	18	—	5	2	7	99	3	93	—	1	16	—	3	153	28	
—	—	—	—	—	—	—	—	3	—	3	—	—	2	—	—	5	29	
42	6	33	2	—	2	—	—	761	109	641	8	1	22	—	18	830	30	
13	—	13	1	—	—	—	1	23	—	22	—	—	—	—	—	37	31	
48	3	35	21	—	6	5	2	129	2	121	1	2	13	—	2	211	32	
2	—	1	6	—	1	1	—	10	—	9	—	—	7	—	4	25	33	
40	3	35	16	—	1	7	1	122	5	99	2	6	10	—	1	188	34	
—	—	—	—	—	—	—	—	7	—	7	—	—	1	—	—	8	35	
66	—	61	16	—	2	3	2	240	11	217	3	4	44	—	2	366	36	
2	—	—	3	—	—	—	—	12	1	11	—	—	7	—	—	24	37	
174	4	151	57	—	1	13	4	476	8	448	6	3	84	—	5	791	38	
14	—	11	10	—	—	3	—	23	—	18	—	—	7	—	—	54	39	
56	5	46	22	—	1	9	3	212	1	190	9	4	25	—	—	315	40	
—	—	—	2	—	—	—	—	7	—	7	—	—	5	—	—	14	41	
697	53	555	235	—	22	63	27	2409	143	2133	34	28	246	—	32	3587	42	
44	4	31	26	—	—	7	2	112	1	102	3	—	36	—	4	218	43	
741	57	586	261	—	22	70	29	2521	144	2235	37	28	282	—	36	3805	44	

Табл. 82 Несовершеннолетние правонарушители

№№ по порядку	Группы правонарушений и возрастные группы правонарушителей	П о л	М о с к в а										Города и гор.				
			Беседы и внушения										Итого				
			Отдача под присмотр восп., родит., обществ.	Помещ. в школу, на работу, в дет. дом	Помещ. в больницы	Помещ. в детдом для морально дефективн.	Передано в нарсу	Прекращено за отсутствием основан.	Прочие и неизвестные	Итого	Беседы внушения	Отдача под присмотр восп., родит., обществ.	Помещ. в школу, на работу, в дет. дом	Помещ. в больницы			
1	I и II Гос. прав. н.пр. пор. упр.	м.	53	72	30	—	23	23	22	12	235	77	23	10	1		
2	В т. ч. Пригот. событ. сп. нап.	ж.	4	1	1	—	4	5	—	5	17	6	—	—	—		
3	Хулиганство	м.	—	—	—	—	—	—	—	—	—	—	—	—	—		
4	III. Правонар. против личн.	ж.	43	66	26	—	23	16	18	12	204	59	19	9	—		
5	В т. ч. Убийства.	м.	23	19	2	—	11	10	5	3	73	21	9	3	—		
6	Тел. повр. тяж. лег. неост. ум.	ж.	—	—	—	—	—	—	—	—	—	—	—	—	—		
7	Полов. правонаруш.	ж.	—	—	—	—	—	—	—	—	—	—	—	—	—		
8	IV. Имуществ. правонаруш.	м.	208	353	174	16	334	285	162	69	1601	114	60	47	1		
9	В т. ч. Кража и грабег.	ж.	5	12	9	2	9	15	10	7	69	9	4	2	—		
10	Поджог.	м.	190	346	170	15	325	276	156	67	1545	107	54	45	1		
11	Проч. основан. пост. в комис.	ж.	2	12	8	2	9	14	9	7	63	9	3	2	—		
12	В т. ч. Побег от родителей.	ж.	5	—	—	—	—	—	—	—	6	1	1	—	—		
13	Беспризорность	ж.	14	57	34	—	39	3	16	6	169	5	4	8	—		
14	Итого	м.	1	7	5	—	2	—	2	6	23	1	1	1	—		
15	Итого	ж.	12	56	26	—	23	1	12	—	130	—	—	—	—		
16	Итого	ж.	1	6	4	—	2	—	2	—	16	—	—	—	—		
17	Итого	ж.	—	—	7	—	12	1	1	4	25	—	—	—	—		
18	Итого	ж.	—	—	—	—	—	—	—	4	4	—	—	—	—		
19	Итого	ж.	298	501	240	16	407	321	205	90	2078	217	96	68	2		
20	Итого	ж.	10	21	18	2	15	23	14	20	123	19	7	3	—		
21	Итого	ж.	308	522	258	18	422	344	219	110	2201	236	103	71	2		
22	До 10 лет.	м.	14	20	3	—	7	4	2	1	57	20	5	3	—		
23	10—11 "	ж.	—	—	—	—	—	—	—	—	—	—	—	—	—		
24	12—13 "	ж.	23	58	15	1	61	1	23	6	188	21	12	12	—		
25	14—15 "	ж.	1	6	1	—	1	—	10	2	1	—	—	—	—		
26	16—17 "	ж.	93	167	72	7	173	4	58	18	592	76	41	31	2		
27	Неизвестно	ж.	3	3	3	4	2	6	3	3	2	26	3	3	—		
28	Итого	ж.	167	254	148	8	165	187	101	23	1053	93	33	20	—		
29	Итого	ж.	6	10	12	—	8	18	8	7	69	12	3	2	—		
30	Итого	ж.	1	2	2	—	1	125	14	1	146	7	5	1	—		
31	Итого	ж.	—	—	—	—	—	—	—	—	3	1	—	—			
32	Итого	ж.	—	—	—	—	—	—	—	—	11	—	—	—			
33	Итого	ж.	—	—	—	—	—	—	—	—	41	—	—	—			
34	Итого	ж.	298	501	240	16	407	321	205	90	2078	217	96	68	2		
35	Итого	ж.	10	21	18	2	15	23	14	20	123	19	7	3	—		
36	Итого	ж.	308	522	258	18	422	344	219	110	2201	236	103	71	2		

тели. Примененные меры воздействия

№№ по порядку	Группы правонарушений и возрастные группы правонарушителей	П о л	пос. (б/Моск.)										Сельские местности					Всего по Московской губ.								
			Итого										Итого													
			В детдом для мор.деф.	Передано в нарсу	Прекр. за отсут. осн.	Проч. и неизвестные	Итого	Беседы и внушения	Отдача под присмотр восп., родит., обществ.	В ш.к. на раб., в детдом	В детдом. для мор.деф.	Передано в нарсу	Прекращено за отсутствием основан	Прочие и неизвестные	Итого	Беседы и внушения	Отдача под присмотр восп., родит., общ.	В ш.к. на раб. в детдом	Помещ. в больницы	В детдом для мор.деф.	Перелано в нарсу	Прекращено за отсутствием основан	Прочие и неизвестные			
1	Итого	ж.	35	56	85	67	626	403	155	33	2	32	75	108	75	883	918	752	341	20	474	452	398	232	3587	25
2	Итого	ж.	1	2	14	5	51	24	1	1	1	1	1	12	4	44	53	29	22	2	17	26	40	29	218	41
3	Итого	ж.	36	58	99	72	677	427	156	34	2	33	76	120	79	927	971	781	363	22	491	478	438	261	3805	42

Табл. 83

Самоубийства в 1924—27 гг.

№№ по порядку	Террит. и годы	Пол	По месяцам													На 100.000 насе.	По способам							
			Январь	Февраль	Март	Апрель	Май	Июнь	Июль	Август	Сентябрь	Октябрь	Ноябрь	Декабрь	Всего		Повешение	Утопление	Отравление	Сбрас. с выс.	Движ. поез., эк.	Огнестр. оруж.	Холодн. оруж.	Другие и неиз.
			4	5	6	7	8	9	10	11	12	13	14	15	16		17	18	19	20	21	22	23	24
1	1924 г.																							
1	Москва.	м...	7	11	9	18	18	25	16	18	21	24	16	11	194	23,2	63	3	21	2	8	89	3	5
2		ж...	7	12	12	7	11	11	5	9	11	9	13	9	116	13,7	28	6	55	8	2	16	1	—
3		Итого	14	23	21	25	29	36	21	27	32	33	29	20	310	18,4	91	9	76	10	10	105	4	5
4	1925 г.																							
4	Москва.	м...	32	23	34	28	25	22	30	18	17	21	20	20	290	32,3	123	7	21	7	15	95	12	10
5		ж...	14	13	16	13	9	12	11	6	13	12	10	5	134	14,5	46	8	56	5	2	15	—	2
6		Итого	46	36	50	41	34	34	41	24	30	33	30	25	424	23,3	169	15	77	12	17	110	12	12
7	1926 г.																							
7	Москва.	м...	24	22	16	31	27	23	31	23	26	24	24	29	300	31,1	132	4	34	3	11	91	21	4
8		ж...	9	11	10	11	14	11	14	10	10	10	14	11	135	13,4	44	2	58	—	1	25	1	4
9		Итого	33	33	26	42	41	34	45	33	36	34	38	40	435	22,1	176	6	92	3	12	116	22	8
10	1927 г.																							
10	Москва.	м...	22	25	37	39	25	43	29	29	18	31	19	22	339	33,4	168	4	33	5	9	103	10	7
11		ж...	19	15	12	10	13	8	16	12	13	12	13	8	151	14,2	49	—	69	4	1	24	1	3
12		Итого	41	40	49	49	38	51	45	41	31	43	32	30	490	23,5	217	4	102	9	10	127	11	10
13	Гор. и гор. посел.	м...	9	3	9	9	9	8	8	8	12	9	9	4	97	29,0	43	2	5	—	6	21	5	12
14		ж...	4	2	2	3	5	2	2	—	1	4	3	—	28	7,4	13	1	5	—	3	3	—	3
15		Итого	13	5	11	12	14	10	10	8	13	13	12	4	125	17,5	56	3	10	—	9	27	5	15
16	Сел. мест.	м...	10	18	19	15	25	17	16	10	17	16	5	11	179	20,7	102	3	4	—	5	26	2	37
17		ж...	5	3	2	4	7	2	4	3	8	3	4	2	47	4,6	24	3	1	—	3	3	1	12
18		Итого	15	21	21	19	32	19	20	13	25	19	9	13	226	12,0	126	6	5	—	8	29	3	49
19	Итого по губ....	м...	41	46	65	63	59	68	53	47	47	56	33	37	615	27,8	313	9	42	5	20	153	17	56
20		ж...	28	20	16	17	25	12	22	15	22	19	20	10	226	9,2	86	4	75	4	7	30	2	18
21		Итого	69	66	81	80	84	80	75	62	69	75	53	47	841	18,0	399	13	117	9	27	183	19	74

Табл. 84 Самоубийства за 1927 г. по социальным группам

Территория	Пол	Рабоч.	Крест.	Служ.	Учаш.	Безр.	Кр. ар.	Иждив.	Куст.	Хоз.	Лица св. пр.	Неизв.	Итого
1	2	3	4	5	6	7	8	9	10	11	12	13	14
Москва.....	м.....	76	2	102	23	36	11	23	16	7	1	42	339
	ж.....	31	1	24	15	14	—	43	1	2	2	18	151
	Итого.	107	3	126	38	50	11	66	17	9	3	60	490
% к общ. колич....	м.....	22,4	0,6	30,1	6,8	10,6	3,2	6,8	4,7	2,1	0,3	12,4	100
	ж.....	20,5	0,7	15,9	9,9	9,3	—	28,5	0,7	1,3	1,3	11,9	100
	Итого.	21,9	0,6	25,7	7,8	10,2	2,2	13,5	3,5	1,8	0,6	12,2	100
Города и гор. пос....	м.....	33	4	35	4	2	—	7	2	5	—	3	97
	ж.....	7	2	4	3	1	—	—	—	—	—	2	28
	Итого.	40	6	39	7	3	2	16	2	5	—	5	125
% к общ. колич....	м.....	34,0	4,1	36,1	4,1	2,1	2,0	7,2	2,1	5,2	—	3,1	100
	ж.....	25,0	7,1	14,3	10,7	3,6	—	32,1	—	—	—	7,2	100
	Итого.	32,0	4,8	31,2	5,6	2,4	1,6	12,8	1,6	4,0	—	4,0	100
Сельские местн.....	м.....	33	83	28	2	3	—	5	15	2	1	7	179
	ж.....	13	13	4	1	1	—	9	—	1	—	5	47
	Итого.	46	96	32	3	4	—	14	15	3	1	12	226
% к общ. колич....	м.....	18,4	46,4	15,6	1,1	1,7	—	2,8	8,4	1,1	0,6	3,9	100
	ж.....	27,7	27,7	8,5	2,1	2,1	—	19,2	—	2,1	—	10,6	100
	Итого.	20,4	42,5	14,2	1,3	1,8	—	6,2	6,6	1,3	0,4	5,3	100
Всего по губ.....	м.....	142	89	165	29	41	13	35	33	14	2	52	615
	ж.....	51	16	32	19	16	—	61	1	3	2	25	226
	Итого.	193	105	197	48	57	13	96	34	17	4	77	841
% к общ. колич....	м.....	23,1	14,5	26,8	4,7	6,7	2,1	5,7	5,4	2,3	0,3	8,5	100
	ж.....	22,6	7,1	14,2	8,4	7,1	—	27,0	0,4	1,3	0,9	11,1	100
	Итого.	22,9	12,5	23,4	5,7	6,8	1,5	11,4	4,0	2,0	0,5	9,2	100

Табл. 85 Самоубийства за 1927 г. по возрастным группам

Территория	Пол	10—15	16—19	20—24	25—29	30—39	40—49	50 и б	Неизв.	Итого
1	2	3	4	5	6	7	8	9	10	11
Москва.....	м.....	4	29	69	59	77	53	43	5	339
	ж.....	1	31	42	21	24	15	15	2	151
	Итого.	5	60	111	80	101	68	58	7	490
На 100.000 насел.....	м.....	5,0	38,6	53,1	46,0	40,3	43,5	48,3	—	33,4
	ж.....	1,1	36,2	32,2	14,8	13,1	14,3	11,2	—	14,2
	Итого.	—	12	22	19	12	15	15	2	97
Города и гор. пос....	м.....	—	10	7	3	4	4	—	—	28
	ж.....	—	22	29	22	16	19	15	2	125
	Итого.	—	22	29	22	16	19	15	2	125
На 100.000 насел.....	м.....	—	41,4	57,2	56,9	25,4	41,8	50,8	—	29,0
	ж.....	—	26,1	15,8	7,8	7,7	11,2	—	—	7,4
	Итого.	5	26	35	23	26	28	34	2	179
Сельские местн.....	м.....	2	12	15	5	3	2	7	1	47
	ж.....	7	38	50	28	29	30	41	3	226
	Итого.	7	38	50	28	29	30	41	3	226
На 100.000 насел.....	м.....	3,7	31,7	46,2	37,7	30,0	40,8	32,5	—	20,7
	ж.....	1,5	12,9	16,2	6,4	2,7	2,2	4,0	—	4,6
	Итого.	9	67	126	101	115	96	92	9	615
По губернии.....	м.....	3	53	64	29	31	21	22	3	226
	ж.....	12	120	190	130	146	117	114	12	841
	Итого.	15	173	254	159	177	138	131	15	1067
На 100.000 насел.....	м.....	3,6	36,0	51,6	45,3	35,4	42,4	41,2	—	27,8
	ж.....	1,1	24,4	24,0	11,2	9,0	9,1	6,2	—	9,2
	Итого.	4,7	30,4	35,6	28,5	22,4	21,5	21,6	6,2	37,0

ПОЯСНЕНИЯ К ТАБЛИЦАМ

При пользовании публикуемыми данными необходимо иметь в виду следующее:

I. Относительно данных об осужденных:

Сведения об осужденных получаются из специального статистического листа, заполняемого в судах. Сведения эти касаются только осужденных. Ни оправданных, ни тем более привлеченных эти листки не охватывают.

Разработка данных производится по полугодиям, при чем год считается календарный. Несовпадение по времени хозяйственного и календарного года лишает нас возможности дать разработку более поздних данных.

К I группе правонарушений, «правонарушениям против государственной власти», относятся правонарушения, совершенные не только на территории Москвы и Московской губ., но и в других частях Союза, если они рассматриваются Московскими судебными органами. При разработке они условно по указаниям ЦСУ, присоединяются к городам и городским поселкам Московской губ. Общее их число равняется, 117 из общего количества 137 правонарушений последних 3-х лет этой группы, зарегистрированных по Московской губернии. Это заставляет нас отказаться от вычисления количества правонарушений на 10.000 населения, которое мы проводим по остальным группам.

Отсутствие текущего учета социального состава населения лишает нас возможности дать относительные величины частоты правонарушений по социальным группам за все 3 года, по которым приводятся данные об осужденных. Пользуясь данными переписи 1926 г., мы исчислили эти величины только за 1927 г.

Некоторое несовпадение данных о социальном положении осужденных напечатанных в нашем «Статистическом Справочнике 1927 г.», с данными настоящего «Справочника» объясняется выделением группы безработных, куда входят и рабочие и служащие. Поэтому количества рабочих и служащих по «Справочнику» этого года несколько ниже приведенных в прошлогоднем.

Незначительное несовпадение данных по этим двум «Справочникам» по II и III группам правонарушений за 1925 и 1926 г.г. вызвано введенным с 1927 г. изменением в классификации правонарушений. Ложный донос, относившийся до 1927 г. к правонарушениям против личности, теперь классифицируется как правонарушение против порядка управления. Перенесение этого правонарушения в печатаемых данных из III группы во II-ю и создало это несовпадение за 1925 и 1926 г.г.

II. Относительно данных о несовершеннолетних.

Сведения о несовершеннолетних правонарушителях получены из статистического листа о несовершеннолетних Народного Комиссариата Просвещения, заполняющегося в комиссиях по делам о несовершеннолетних (Комонес'е)

Данные эти разработаны МСО по Москве и губернии впервые за 1927 г. и потому динамику правонарушений несовершеннолетних мы дать не могли.

Данные о несовершеннолетних, хотя и имеют классификацию правонарушений, однородную с классификацией правонарушений осужденных, однако, не могут быть приравнены к последним, так как несовершеннолетние правонарушители фактически являются не осужденными, а лишь привлеченными.

Сами правонарушения несовершеннолетних носят несколько иной характер, чем правонарушения осужденных. Совершаемые несовершеннолетними грабежи не являются грабежами в полном значении этого определения Угол. Код., а лишь открытыми хищениями (вырывание сумок, часов и т. д.). Это дало нам право в некоторых случаях объединить их с кражами.

III. Относительно данных о самоубийствах.

Плохое заполнение уездами листа о самоубийцах лишило нас возможности дать динамику самоубийств по городам и городским поселкам и сельским местностям.

Трудность и неудовлетворительность регистрации причин самоубийства вынудили нас отказаться от публикации этих данных.

Т Р У Д

Табл. 86

Численность членов профессии

№ по пор.	Территория	Даты	Общее число членов профсоюзов (работавших, безработных, учащихся)					Число ра (вклю	
			1924 г.	1925 г.	1926 г.	1927 г.	1928 г.	1924 г.	1925 г.
			4	5	6	7	8	9	10
А б с о л ю т									
1	Московская губерния.	1 апреля ..	837,4	966,3	1.178,0	1.297,4	1.375,7	730,1	825,2
2		1 октября..	931,3	1.120,8	1.298,3	1.398,7	1.462,8	823,9	984,5
В том числе:									
3	Москва.....	1 апреля ..	547,2	627,8	760,1	840,4	893,5	453,5	504,9
4		1 октября..	596,1	720,4	827,5	890,6	926,4	501,5	598,0
5	Уезды Московск. губ.	1 апреля ..	290,2	338,5	417,9	457,0	482,2	276,6	320,3
6		1 октября..	335,2	400,4	470,8	508,1	536,4	322,4	386,5
			% к п р е д						
7	Московская губерния.	1 апреля ..	—	115,4	121,9	110,1	106,0	—	113,0
8		1 октября..	—	120,4	115,8	107,7	104,6	—	119,5
В том числе:									
9	Москва.....	1 апреля ..	—	114,7	121,1	110,6	106,3	—	111,3
10		1 октября..	—	120,9	114,9	107,6	104,0	—	119,2
11	Уезды Московск. губ.	1 апреля ..	—	116,6	123,4	109,4	105,5	—	115,8
12		1 октября..	—	119,5	117,6	107,9	105,6	—	119,9
			% % к						
13	Московская губерния.	1 апреля ..	100	115,4	140,7	154,9	164,3	100	113,0
14		1 октября..	100	120,4	139,4	150,2	157,1	100	119,5
В том числе:									
15	Москва.....	1 апреля ..	100	114,7	138,9	153,6	163,3	100	111,3
16		1 октября..	100	120,9	138,8	149,4	155,4	100	119,2
17	Уезды Московск. губ.	1 апреля ...	100	116,6	144,0	157,4	166,1	100	115,8
18		1 октября..	100	119,5	140,5	151,6	160,0	100	119,9

оных союзов в 1924—1928 г.г.

ботавш. чл. профс. (включая одиночек)			Число безработ. членов профсоюзов (включая работающих в трудколлект.)					Число учащихся членов профсоюзов					№ по пор.
1926 г.	1927 г.	1928 г.	1924 г.	1925 г.	1926 г.	1927 г.	1928 г.	1924 г.	1925 г.	1926 г.	1927 г.	1928 г.	
11	12	13	14	15	16	17	18	19	20	21	22	23	
н ы е ч и с л а (в т ы с .)													
1.020,3	1.056,0	1.102,8	72,3	97,0	110,1	192,0	220,7	35,0	44,1	47,6	49,4	52,2	1
1.106,8	1.162,6	1.207,2	68,9	93,9	144,5	186,4	202,1	38,5	42,4	47,0	49,7	53,5	2
622,1	632,8	663,2	59,1	79,2	91,7	159,5	179,3	34,6	43,7	46,3	48,1	51,0	3
659,0	687,2	711,3	56,6	80,5	122,6	154,6	162,7	38,0	41,9	45,9	48,8	52,4	4
398,2	423,2	439,6	13,2	17,8	18,4	32,5	41,4	0,4	0,4	1,3	1,3	1,2	5
447,8	475,4	495,9	12,3	13,4	21,9	31,8	39,4	0,5	0,5	1,1	0,9	1,1	6
ш е с т ь у ю щ е м у г о д у													
123,0	103,5	104,4	—	134,2	113,5	174,4	114,9	—	125,8	107,9	103,6	105,7	7
112,4	105,0	103,8	—	136,3	153,8	129,0	108,4	—	110,3	110,6	105,9	107,7	8
123,2	101,7	104,8	—	134,1	115,8	174,1	112,4	—	126,1	106,2	103,5	106,3	9
110,2	104,3	103,5	—	142,3	152,1	126,1	105,3	—	110,1	109,8	106,4	107,4	10
124,3	106,3	103,9	—	134,7	103,4	176,2	127,6	—	105,3	265,5	106,9	84,4	11
115,9	106,2	104,3	—	108,7	164,5	145,1	123,7	—	123,0	161,2	86,3	122,2	12
1924 г о д у													
139,8	144,6	151,1	100	134,2	152,3	265,7	305,4	100	125,8	135,8	140,8	148,7	3
134,3	141,1	146,5	100	136,3	209,7	270,6	293,4	100	110,3	121,9	129,1	139,1	14
137,2	139,5	146,2	100	134,1	155,2	270,2	303,6	100	126,1	133,9	138,7	147,4	15
131,4	137,0	141,8	100	142,3	216,5	273,0	287,4	100	110,1	120,8	128,5	138,1	16
144,0	153,0	158,9	100	134,7	139,3	245,3	313,1	100	105,3	279,5	298,7	252,0	17
138,9	147,5	153,8	100	108,7	178,7	259,4	321,0	100	123,0	198,3	171,2	209,3	18

Табл. 87

Численность членов профессиональных

№№ по порядку	Группы членов профсоюзов	Годы	Промышленно												
			Сельхозрабочие	Бумажники	Горнорабочие	Деревобдел.	Кожевники	Металлисты	Печатники	Пищевники	Сахарники	Текстильщики	Химики	Швейники	
															Сел.хоз.
М о с															
1	Общая численность	1924	9,1	0,5	4,5	7,2	10,6	51,7	27,6	34,8	1,1	44,5	20,2	16,5	
2		1925	11,9	0,7	4,3	9,0	10,4	65,3	30,5	37,6	1,5	53,3	24,2	15,2	
3		1926	16,0	0,8	4,7	10,7	11,1	75,8	34,5	41,2	2,2	65,3	28,3	16,2	
4		1927	17,3	0,6	4,8	11,9	11,3	83,8	43,4	42,5	2,1	70,6	30,5	17,9	
5		1928	20,0	0,4	5,4	12,0	13,4	93,6	42,8	43,6	1,8	73,9	33,9	23,1	
6		Работающих (включ. одиноч.)	1924	5,9	0,4	2,4	5,7	8,3	44,1	25,9	31,9	0,5	41,5	16,4	13,1
7			1925	7,3	0,5	2,4	7,6	8,7	55,5	26,6	31,6	0,9	49,3	20,7	12,0
8			1926	8,5	0,7	2,3	7,9	8,4	60,8	26,2	34,2	1,8	56,0	22,7	11,9
9			1927	8,3	0,5	2,2	9,0	8,6	65,5	34,0	34,9	0,7	59,0	23,8	14,5
10			1928	8,8	0,3	2,8	9,7	11,0	74,8	34,2	36,4	0,6	59,8	26,1	21,5
11	Безработных (включая работающих в трудов. коллективах)	1924	0,8	—	0,4	1,0	1,8	4,6	1,4	2,3	0,3	1,5	2,9	3,0	
12		1925	1,2	0,1	0,5	1,4	1,4	6,3	3,8	5,1	0,4	2,1	1,4	3,2	
13		1926	3,5	0,1	0,8	2,8	2,4	10,4	8,2	6,1	0,6	7,1	2,6	4,3	
14		1927	4,6	0,1	1,2	2,9	2,3	12,5	8,9	6,9	1,2	9,0	3,3	3,4	
15		1928	6,0	0,1	1,3	2,3	2,1	12,9	8,0	6,5	0,9	10,8	4,0	1,5	
16	Учащихся	1924	2,4	0,1	1,7	0,5	0,5	3,0	0,3	0,6	0,3	1,5	0,9	0,4	
17		1925	3,4	0,1	1,4	—	—	3,5	0,1	0,9	0,2	1,9	2,1	—	
18		1926	4,0	—	1,6	—	—	4,6	0,1	0,9	0,2	2,2	3,0	—	
19		1927	4,4	—	1,4	—	—	5,8	0,5	0,7	0,2	2,6	3,4	—	
20		1928	5,2	—	1,3	—	—	5,9	0,6	0,7	0,3	3,3	3,8	0,1	
В с е г о п о М о с															
21	Общая численность	1924	22,9	0,9	12,3	9,2	12,0	80,4	28,2	37,1	1,1	209,4	31,0	17,2	
22		1925	34,9	1,3	11,0	11,3	11,6	98,7	31,2	40,7	1,5	255,0	37,2	15,9	
23		1926	48,6	1,3	16,8	13,4	12,2	110,9	35,1	44,5	2,6	287,2	43,3	16,7	
24		1927	52,8	1,1	17,9	14,7	12,3	125,2	44,3	46,4	2,1	299,8	46,3	18,4	
25		1928	55,6	0,9	18,8	14,5	14,8	139,2	43,7	48,1	1,8	319,0	50,7	23,6	
26		Работающих	1924	19,3	0,8	10,1	7,6	9,7	70,8	26,5	34,0	0,5	202,3	27,2	13,5
27			1925	28,5	1,1	8,7	9,8	9,8	87,2	27,3	34,5	0,9	248,2	33,4	12,6
28			1926	38,1	1,1	14,0	10,4	9,4	94,1	26,8	37,2	1,8	271,8	37,1	12,2
29			1927	39,2	1,0	14,1	11,2	9,5	104,9	34,8	38,3	0,7	280,4	38,4	15,0
30			1928	39,9	0,7	14,5	11,9	12,2	118,0	35,0	40,4	0,6	296,0	41,6	21,8
31	Безработных	1924	1,2	—	0,5	1,1	1,8	6,6	1,4	2,5	0,3	5,6	2,9	3,3	
32		1925	2,7	0,1	0,9	1,5	1,5	8,0	3,8	5,3	0,4	4,9	1,7	3,3	
33		1926	6,1	0,1	1,2	3,0	2,5	12,2	8,2	6,4	0,6	13,2	3,2	4,5	
34		1927	8,9	0,1	2,4	3,5	2,4	14,5	9,0	7,4	1,2	16,7	4,5	3,4	
35		1928	11,1	0,2	3,0	2,6	2,3	15,3	8,1	7,0	0,9	19,7	5,8	1,7	
36	Учащихся	1924	2,4	0,1	1,7	0,5	0,5	3,0	0,3	0,6	0,3	1,5	0,9	0,4	
37		1925	3,7	0,1	1,4	—	—	3,5	0,1	0,9	0,2	1,9	2,1	—	
38		1926	4,4	0,1	1,6	—	—	4,6	0,1	0,9	0,2	2,2	3,0	—	
39		1927	4,7	—	1,4	—	—	5,8	0,5	0,7	0,2	2,7	3,4	—	
40		1928	5,6	—	1,3	—	—	5,9	0,6	0,7	0,3	3,3	3,8	0,1	

союзов на 1/Х 1924—1928 г.г. (в тыс. чел.)

№№ по порядку	с т ь	Транспорт и связь										Раб. госуд. и обществ. учреждений и торгов. предприятий					Прочие			Итого по всем союзам	№№ по порядку									
		Строители	Итого по промышл. группе	Водники	Железнодорожники	Местный транспорт	Нарезь	Итого по гр. транспорта и связи	Рабис	Мелантрад	Рабпрос	Совторгслужаше	Итого по учреждениям и торг. предпр.	коммуналь-ники	Нарпиг	Итого по прочим союзам														
																	Рабис	Мелантрад	Рабпрос			Совторгслужаше	Итого по учреждениям и торг. предпр.	коммуналь-ники	Нарпиг	Итого по прочим союзам				
к в а																														
1	Общая численность	1924	33,2	252,4	2,3	56,1	22,7	12,3	93,4	13,7	41,2	49,6	79,7	184,2	32,1	24,9	57,0	596,1												
2		1925	72,0	324,0	2,6	64,4	21,1	13,8	101,9	16,2	42,8	56,6	100,9	216,5	36,6	29,5	66,1	720,4												
3		1926	93,9	374,1	2,4	74,1	23,9	14,7	115,1	16,4	44,0	63,4	114,4	238,2	42,5	41,6	84,1	827,5												
4		1927	101,0	420,4	2,6	76,7	23,2	14,1	116,6	17,0	47,1	51,2	123,6	238,9	44,7	52,7	97,4	890,6												
5		1928	20,0	0,4	5,4	12,0	13,4	93,6	42,8	43,6	1,8	73,9	33,9	23,1	245,3	47,9	58,6	106,5	926,4											
6		Работающих (включ. одиноч.)	1924	5,9	0,4	2,4	5,7	8,3	44,1	25,9	31,9	0,5	41,5	16,4	13,1	28,7	218,9	1,6	47,7	19,0	11,3	79,6	9,5	31,2	37,4	65,6				
7			1925	7,3	0,5	2,4	7,6	8,7	55,5	26,6	31,6	0,9	49,3	20,7	12,0	59,8	275,6	1,7	55,4	17,3	12,5	86,9	10,7	31,2	43,1	86,7	171,7	33,6	22,9	56,5
8			1926	8,5	0,7	2,3	7,9	8,4	60,8	26,2	34,2	1,8	56,0	22,7	11,9	69,3	302,2	1,5	61,5	19,0	13,0	95,0	10,6	32,7	44,7	95,6	183,6	38,3	31,4	69,7
9			1927	8,3	0,5	2,2	9,0	8,6	65,5	34,0	34,9	0,7	59,0	23,8	14,5	80,3	335,2	1,7	60,7	18,7	12,2	93,3	10,9	34,9	32,8	94,7	173	40,3	36,8	77,1
10			1928	8,8	0,3	2,8	9,7	11,0	74,8	34,2	36,4	0,6	59,8	26,1	21,5	82,5	357,5	1,2	57,0	19,3	11,5	89,0	11,8	36,1	33,4	96,1	177,4	41,7	36,9	78,6
11		Безработных (включая работающих в трудов. коллективах)	1924	0,8	—	0,4	1,0	1,8	4,6	1,4	2,3	0,3	1,5	2,9	3,0	2,8	2,0	0,3	3,8	3,3	0,5	7,9	3,4	5,1	3,8	10,3	22,6	2,3	1,0	3,3
12			1925	1,2	0,1	0,5	1,4	1,4	6,3	3,8	5,1	0,4	2,1	1,4	3,2	9,9	5,0	0,3	3,8	3,5	0,6	8,2	4,5	6,3	5,8	10,3	26,9	2,7	6,5	9,2
13			1926	3,5	0,1	0,8	2,8	2,4	10,4	8,2	6,1	0,6	7,1	2,6	4,3	10,9	36,3	0,3	7,5	4,6	1,0	13,4	4,3	6,7	9,0	15,3	35,3	3,9	10,2	14,1
14			1927	4,6	0,1	1,2	2,9	2,3	12,5	8,9	6,9	1,2	9,0	3,3	3,4	16,0	67,7	0,4	11,3	4,2	1,3	17,2	4,5	7,4	8,8	21,3	45,0	4,2	15,9	20,1
15			1928	6,0	0,1	1,3	2,3	2,1	12,9	8,0	6,5	0,9	10,8	4,0	1,5	13,4	63,8	0,4	14,1	3,3	1,6	19,4	4,5	6,9	8,5	25,9	45,8	6,0	21,7	27,7
16		Учащихся	1924	2,4	0,1	1,7	0,5	0,5	3,0	0,3	0,6	0,3	1,5	0,9	0,4	2,9	13,4	0,6	4,6	0,4	0,5	5,9	0,8	4,9	8,4	3,8	17,9	0,3	—	0,3
17			1925	3,4	0,1	1,4	—	—	3,5	0,1	0,9	0,2	1,9	2,1	—	2,9	13,4	0,6	5,2	0,3	0,7	6,8	1,0	5,3	7,7	3,9	17,9	0,3	0,1	0,4
18			1926	4,0	—	1,6	—	—	4,6	0,1	0,9	0,2	2,2	3,0	—	2,7	15,6	0,6	5,1	0,3	0,7	6,7	1,5	4,6	9,7	3,5	19,3	0,3	—	0,3
19			1927	4,4	—	1,4	—	—	5,8	0,5	0,7	0,2	2,6	3,4	—	2,5	17,5	0,5	4,7	0,3	0,6	6,1	1,6	4,8	9,6	4,6	20,6	0,2	—	0,2
20			1928	5,2	—	1,3	—	—	5,9	0,6	0,7	0,3	3,3	3,8	0,1	2,7	19,0	0,4	4,6	0,2	0,7	5,9	1,9	4,9	9,5	5,8	22,1	0,2	—	0,2
в с к о й г о т б е р н и (с Москвой)																														
21	Общая численность	1924	53,6	492,4	2,9	84,9	23,1	13,6	124,5	14,0	53,8	66,2	94,2	228,2	35,5	27,8	63,3	931,3												
22		1925	105,8	621,2	3,4	83,0	21,4	15,3	123,1	16,6	57,2	73,7	120,4	267,9	40,3	33,4	73,7	1120,8												
23		1926	125,0	709,0	3,0	102,9	24,3	16,5	146,7	16,7	60,7	82,6	140,7	300,7	46															

Табл. 88 Возрастно-половой состав членов профессиональных союзов

№№ по пор.	Территория и возрастно-половые группы	Г о д ы	С/х. рабочие	П р о м ы ш л е н										
				Бумажн.	Горнорабочие	Деревобделочн.	Кожевн.	Металлисты	Печатники	Пищевники	Сахарники	Текстильщики	Химики	
														3
1	Москва	1924	26,5	24,7	19,4	14,9	14,9	15,7	27,2	34,6	35,4	49,9	37,1	
2		1925	24,1	23,1	18,1	15,6	17,1	15,0	27,4	34,7	28,6	50,8	38,1	
3		1926	28,1	24,1	19,1	15,8	18,0	14,6	28,1	35,0	27,6	51,6	37,7	
4		1927	28,5	27,4	20,3	18,8	18,4	13,8	30,1	36,2	34,5	52,6	38,8	
5		1928	28,4	33,7	18,1	20,7	20,1	13,5	30,4	36,7	38,8	54,5	39,4	
6		% подростков	1924	1,0	0,4	0,4	3,9	3,0	3,7	5,1	2,3	0,2	3,3	2,4
7			1925	1,1	1,5	0,6	3,7	3,4	3,1	5,8	2,3	0,6	3,2	3,5
8			1926	1,5	1,8	1,4	4,8	3,5	4,3	6,8	2,5	2,1	4,1	3,7
9			1927	1,1	2,4	0,5	4,7	3,4	4,0	2,6	2,0	1,4	4,3	2,7
10			1928	0,7	0,7	0,6	3,8	2,7	3,2	1,1	2,0	1,1	3,2	2,1
11	Уезды Моск. губ.	1924	25,8	28,3	32,0	23,7	7,5	11,1	9,4	4,7	—	54,9	26,8	
12		1925	30,1	30,4	34,4	35,1	6,7	13,3	7,9	4,4	—	54,8	28,4	
13		1926	30,8	33,2	47,3	37,5	6,6	11,2	9,6	4,0	—	55,4	28,2	
14		1927	32,7	27,2	22,4	35,2	7,3	11,3	13,9	5,8	—	55,6	27,2	
15		1928	35,6	35,8	45,1	35,8	14,0	11,5	15,8	5,3	—	56,5	29,0	
16	% подростков	1924	4,2	4,5	0,6	1,7	1,7	2,9	5,5	4,1	—	4,4	5,6	
17		1925	6,4	3,8	0,4	3,1	2,0	3,6	5,7	4,9	—	4,6	5,3	
18		1926	10,6	4,7	0,8	4,5	1,2	3,9	6,2	4,3	—	4,3	4,4	
19		1927	10,8	4,3	0,7	3,5	1,9	3,2	2,0	4,0	—	3,6	4,4	
20		1928	11,6	2,6	0,6	3,8	3,0	3,3	1,7	3,4	—	3,2	3,6	
21	Всего по губ. (с Москвой)	1924	26,1	26,2	27,4	16,8	14,0	14,1	26,8	32,8	35,4	53,9	33,5	
22		1925	28,1	26,6	27,9	19,6	16,9	14,4	27,0	32,4	28,6	53,9	34,7	
23		1926	30,0	27,9	39,5	20,2	17,0	13,5	27,7	32,7	27,6	54,5	34,4	
24		1927	31,3	27,3	21,8	21,9	17,5	13,0	29,8	33,6	34,5	54,9	34,9	
25		1928	33,0	34,9	37,3	23,3	19,5	12,9	30,1	35,8	38,8	56,1	35,9	
26	% подростков	1924	2,9	2,1	0,5	3,4	2,9	3,4	5,1	2,4	0,2	4,2	3,5	
27		1925	4,6	2,6	0,5	3,6	3,3	3,3	5,8	2,5	0,6	4,3	4,1	
28		1926	7,6	3,0	1,0	4,7	3,2	4,2	6,8	2,6	2,1	4,3	3,9	
29		1927	7,6	3,2	0,7	4,5	3,3	3,7	2,6	2,2	1,4	3,8	3,3	
30		1928	7,7	1,7	0,6	3,8	2,8	3,2	1,1	2,1	1,1	3,2	2,6	

на 1/X—1924—1928 г.г. (в %% к общему числу членов союзов)

№№ по пор.	н о с т ь	Транспорт и связь										Гос. и общ. учр. и торг. пр.					Прочие			Итого по всем союзам	№№ по пор.
		Швейники	Строители	Итого по промышл.	Водники	Железнодорожн.	Местный транспорт	Нарсвязь	Итого по тр. и связ.	Рабис	Мелантруд	Рабпрос	Совторг-служашие	Итого по учрежд. и торг. пр.	Комунальщики	Нарлит	Итого по пр. союз.				
																		14	15		
1	66,3	3,2	29,1	15,5	20,0	8,0	41,0	19,8	35,8	64,9	52,2	26,7	42,3	24,7	74,5	46,5	33,3	1			
2	68,0	3,1	26,1	12,7	17,5	9,8	41,4	19,0	36,8	68,0	50,8	25,2	41,2	24,0	74,3	46,5	31,5	2			
3	66,6	3,8	26,5	12,2	16,8	9,6	41,9	18,4	38,5	69,5	50,8	26,8	41,9	24,9	80,2	52,2	32,4	3			
4	65,0	4,7	26,5	13,2	19,4	9,1	43,2	20,1	38,9	70,0	55,1	27,7	42,7	26,0	83,1	56,9	38,4	4			
5	63,7	5,5	27,8	16,9	18,6	8,3	43,5	19,5	38,8	70,7	54,8	23,4	43,0	26,3	85,0	58,6	34,3	5			
6	3,3	1,8	3,1	1,1	1,7	1,0	0,7	1,4	0,6	0,1	0,3	1,0	0,6	0,7	0,1	0,5	1,8	6			
7	3,1	2,4	3,1	1,7	1,4	1,0	0,8	1,3	0,7	0,4	0,4	1,5	0,9	0,5	0,4	0,4	1,9	7			
8	2,9	2,8	3,8	1,1	3,1	1,5	0,8	2,4	0,9	0,1	0,7	2,0	1,2	0,6	1,3	0,9	2,5	8			
9	2,8	3,1	3,3	1,7	2,0	1,1	0,4	1,6	0,8	—	0,2	1,7	1,0	1,2	2,4	1,9	2,3	9			
10	2,5	1,8	2,4	1,3	2,0	0,8	0,4	1,5	0,5	0,2	0,2	1,2	0,8	0,5	3,3	2,0	1,8	10			
11	56,0	5,4	42,3	1,9	10,8	1,3	29,1	11,3	19,6	68,5	66,5	14,3	49,4	11,1	51,8	29,4	39,4	11			
12	37,0	6,0	41,9	3,5	11,8	9,2	26,5	12,6	16,9	68,7	64,3	13,8	46,0	10,8	52,2	32,2	40,0	12			
13	37,7	4,0	41,8	3,8	10,0	9,3	24,7	10,7	19,8	69,4	63,7	13,9	44,0	11,3	66,9	44,3	39,3	13			
14	37,1	3,6	39,4	3,3	6,2	1,6	26,3	7,3	21,1	69,4	64,9	14,0	44,2	12,6	77,9	56,5	38,0	14			
15	57,7	4,8	41,1	4,2	6,2	22,7	26,2	7,9	24,0	70,9	65,8	14,9	45,0	13,6	77,2	58,5	40,0	15			
16	1,8	1,1	3,9	0,7	2,1	—	—	2,0	0,8	0,1	0,2	0,9	0,4	1,2	3,2	2,1	3,2	16			
17	0,6	1,7	4,1	1,3	1,5	—	0,2	1,3	0,3	—	—	1,5	0,6	1,1	1,4	1,2	3,6	17			
18	1,4	2,0	3,8	0,3	2,1	0,3	—	1,9	0,3	0,1	—	2,0	0,9	1,4	2,5	2,1	3,8	18			
19	3,8	1,7	3,2	—	1,0	1,1	0,2	1,0	1,0	—	0,2	1,8	0,8	1,3	6,8	4,9	3,3	19			
20	2,8	1,4	2,9	—	1,3	0,3	0,1	1,1	1,4	0,1	0,1	1,6	0,8	0,7	7,5	5,5	3,2	20			
21	65,9	4,0	35,5	12,8	16,9	7,9	39,9	17,6	35,4	65,8	55,8	23,7	43,7	23,4	72,2	46,4	35,5	21			
22	66,6	4,0	33,7	10,6	16,2	9,8	39,9	17,9	36,4	68,1	54,0	23,4	42,2	22,8	71,7	45,0	34,5	22			
23	65,7	3,8	33,7	10,4	14,9	9,6	40,1	16,7	38,1	69,5	53,8	24,4	42,3	23,8	78,7	51,5	34,9	23			
24	64,2	4,3	32,5	12,2	15,8	9,1	41,3	17,4	38,5	69,8	57,9	25,2	43,1	24,9	82,5	56,8	35,1	24			
25	63,6	5,2	34,0	15,1	15,4	8,7	41,4	17,2	38,3	70,8	58,0	25,8	43,4	25,3	84,0	58,6	36,3	25			
26	3,2	1,6	3,5	1,0	1,8	1,0	0,7	1,5	0,6	0,1	0,3	0,9	0,5	0,8	0,4	0,6	2,3	26			
27	3,0	2,2	3,6	1,6	1,4	1,0	0,7	1,3	0,7	0,3	0,3	1,5	0,9	0,5	0,5	0,5	2,5	27			
28	2,9	2,5	3,8	1,0	2,8	1,4	0,7	2,3	0,9	0,1	0,5	2,0	1,1	0,6	1,4	1,0	3,0	28			
29	2,8	2,6	3,3	1,5	1,7	1,1	0,4	1,5	0,8	—	0,2	1,7	0,9	1,2	3,0	2,2	2,6	29			
30	2,5	1,7	2,6	1,1	1,8	0,8	0,4	1,5	0,6	0,2	0,1	1,3	0,8	0,5	3,8	2,4	2,3	30			

Табл. 89 Возрастно-половой состав работающих членов профес. союзов

№ п. по пор.	Территория и возрастно-половые группы	Промышлен												
		Г о д ы	С/х.											
				Сельхозмес. рабочие	Бумажн.	Горнорабочие	Деревобделочн.	Кожевн.	Металлисты	Печатники	Пищевики	Сахарники	Текстильщики	Химики
	1	2	3	4	5	6	7	8	9	10	11	12	13	
1	% женщин ...	1924	29,4	24,0	22,3	14,5	15,7	15,3	26,8	34,6	22,0	50,6	35,0	
2		1925	25,2	24,1	15,2	15,8	16,8	14,8	23,0	34,0	18,3	51,6	36,7	
3		1926	23,1	24,2	18,9	15,6	18,4	14,2	21,9	34,4	23,6	52,4	36,1	
4		1927	29,2	23,0	15,8	20,0	20,0	12,3	25,5	35,1	17,2	53,9	37,4	
5		1928	27,6	28,1	15,9	20,7	21,6	12,9	26,7	35,6	19,0	55,1	38,2	
6	% подростков	1924	1,2	0,3	0,7	4,6	2,4	4,1	4,9	2,4	0,4	3,4	2,6	
7		1925	1,2	1,9	1,0	4,1	2,8	3,5	6,0	2,5	0,4	3,3	3,8	
8		1926	1,9	2,4	1,5	5,5	3,2	4,9	5,6	2,7	2,1	4,4	4,1	
9		1927	1,3	2,5	1,0	3,9	3,0	4,7	2,4	2,3	1,4	4,4	3,3	
10		1928	1,3	1,1	0,8	4,3	3,1	3,7	1,2	2,2	3,2	3,4	2,6	
11	% женщин ...	1924	25,6	28,3	32,1	24,1	7,5	9,6	9,6	4,5	—	54,8	26,8	
12		1925	28,8	30,4	34,9	36,1	6,5	12,3	7,9	3,6	—	54,9	28,0	
13		1926	29,7	31,5	48,3	37,9	6,9	10,1	9,7	3,6	—	55,6	27,1	
14		1927	31,0	25,8	22,2	34,0	7,5	10,6	12,5	4,8	—	55,7	25,9	
15		1928	34,0	35,3	48,5	33,8	13,6	10,8	14,6	4,1	—	56,8	28,2	
16	% подростков	1924	4,3	4,5	0,6	1,8	1,7	3,0	5,7	4,1	—	4,5	5,6	
17		1925	6,4	3,8	0,4	3,2	2,2	3,6	5,7	6,1	—	4,7	5,4	
18		1926	11,0	4,9	0,7	4,7	1,3	4,0	6,4	4,6	—	4,4	4,5	
19		1927	11,1	4,3	0,8	4,3	1,8	3,3	2,2	4,4	—	3,7	4,7	
20		1928	11,9	2,8	0,7	4,3	3,0	3,4	2,0	3,7	—	3,3	3,7	
21	% женщин ...	1924	26,7	26,1	29,8	16,9	14,5	13,1	26,5	32,7	22,0	53,9	31,7	
22		1925	27,9	27,5	29,5	20,4	15,6	13,9	22,6	31,4	18,3	54,3	33,4	
23		1926	29,4	27,6	43,4	21,0	17,2	12,7	21,6	31,9	23,6	54,9	32,6	
24		1927	30,6	24,3	21,1	22,8	18,8	11,6	25,2	32,4	17,2	55,3	33,0	
25		1928	32,5	32,6	42,2	23,1	20,8	12,1	26,5	32,4	19,0	56,5	34,5	
26	% подростков	1924	3,3	2,3	0,6	3,9	2,3	3,7	4,9	2,5	0,4	4,3	3,8	
27		1925	5,1	3,0	0,6	3,9	2,7	3,6	6,0	2,8	0,4	4,4	4,4	
28		1926	9,0	3,5	0,8	5,3	3,0	4,6	5,6	2,9	2,1	4,4	4,3	
29		1927	9,1	3,4	0,8	4,0	2,9	4,2	2,4	2,4	1,4	3,8	3,8	
30		1928	9,5	2,1	0,7	4,3	3,1	3,6	1,2	2,8	3,2	3,3	3,0	

на 1/X 1924—1928 г.г. (в % к общ. чис. работающих членов союзов)

Швейники	Строители	Итого по промышл.	Транспорт и связь					Гос. и общ. учр. и торг. пр.				Прочие			Итого по всем союзам	№№ по пор.	
			Водники	Железнодорожн.	Местный транспорт	Нарвязь	Итого по тр. и связ.	Рабис	Месан-труд	Раброс	Совторг-служащие	Итого по учрежд. и торг. пр.	Коммунальн.	Нарпиг			Итого по пр. союз.
14	15	16	17	18	19	20	21	22	23	24	25	26	27	28	29	30	1
64,7	2,2	29,0	12,4	18,4	6,2	42,1	18,7	35,0	65,5	50,6	24,5	40,9	23,3	75,3	46,6	32,6	1
65,6	2,2	25,6	9,8	16,9	7,9	42,5	18,7	31,9	65,8	47,5	24,4	38,2	22,8	74,7	43,8	29,9	2
64,8	2,8	25,5	11,1	16,6	7,2	42,4	18,2	32,3	66,9	48,1	25,6	38,8	23,7	79,7	48,9	30,7	3
62,2	3,1	25,5	9,8	18,0	6,5	44,1	18,9	31,4	67,9	53,4	25,4	39,6	24,4	82,9	52,3	31,2	4
63,6	3,6	26,9	13,2	15,9	5,7	44,5	17,3	31,5	69,4	54,1	25,5	40,2	25,4	81,3	51,7	31,8	5
4,1	2,0	3,3	1,5	1,3	1,1	0,6	1,1	0,6	0,1	0,4	0,9	0,6	0,8	0,1	0,5	1,9	6
3,9	2,5	3,4	2,5	1,2	0,9	0,9	1,1	0,9	0,1	0,5	1,5	1,0	0,5	0,2	0,4	2,0	7
3,6	2,8	3,9	1,8	3,4	1,6	0,7	2,6	1,3	0,1	0,9	2,0	1,4	0,6	1,7	1,1	2,7	8
3,2	2,6	3,4	2,6	1,6	1,3	0,3	1,4	1,0	—	0,3	1,9	1,1	1,2	3,5	2,3	2,4	9
2,5	1,8	2,6	2,2	1,6	0,9	0,4	1,4	0,7	0,2	0,1	1,5	0,9	0,5	3,9	2,1	2,0	10
50,9	5,0	42,2	1,6	9,9	0,8	24,3	10,2	16,6	68,4	65,7	12,5	48,9	10,7	51,4	28,7	39,2	11
35,9	5,9	42,1	3,2	8,8	1,5	24,0	9,6	16,1	68,1	63,7	12,7	45,6	10,7	51,3	30,5	39,9	12
69,7	3,7	42,0	3,9	9,2	9,8	22,0	9,8	14,5	68,6	63,3	12,9	43,3	10,6	66,6	41,6	39,2	13
35,7	3,4	39,5	3,9	5,0	1,4	23,8	6,0	16,8	68,4	64,6	12,5	43,5	12,1	76,9	51,1	37,7	14
71,7	4,4	41,5	3,5	3,7	13,3	23,4	5,2	22,1	70,2	64,9	12,8	44,4	12,8	74,1	51,8	39,7	15
2,9	1,2	3,9	0,8	1,4	—	0,1	1,4	1,0	0,1	0,2	1,0	0,4	1,2	3,4	2,2	3,2	16
0,8	1,7	4,1	1,4	1,5	—	0,1	1,4	—	—	—	1,7	0,6	1,2	1,3	1,2	3,6	17
2,6	2,0	3,9	0,4	2,2	0,3	—	2,0	0,4	0,1	—	2,2	1,0	1,3	2,5	2,0	3,9	18
4,1	1,7	3,3	—	1,0	1,4	0,3	0,9	1,4	—	0,2	2,0	0,9	1,4	7,5	5,1	3,4	19
4,0	1,3	3,0	—	1,2	0,4	0,1	1,1	1,2	0,1	0,1	1,9	0,8	0,7	9,5	6,3	3,2	20
64,3	3,4	35,8	9,8	15,3	6,1	40,5	16,4	34,4	66,3	55,0	22,4	42,6	22,1	78,0	44,8	35,2	21
64,3	3,5	34,1	7,8	15,0	7,8	40,6	17,0	31,5	66,5	51,9	22,4	39,8	21,7	71,8	42,4	33,9	22
64,9	3,1	34,1	9,2	14,3	7,3	40,2	16,2	31,9	67,5	52,4	23,0	39,9	22,6	78,2	48,2	34,1	23
61,3	3,2	32,6	9,3	14,1	6,4	41,8	15,9	31,0	68,1	57,4	22,7	40,6	23,4	82,2	52,2	33,8	24
63,7	3,9	34,3	11,6	12,3	5,9	41,7	14,6	31,2	69,6	57,9	22,8	41,3	24,4	80,3	51,7	35,2	25
4,1	1,6	3,6	1,3	1,3	1,1	0,6	1,2	0,6	0,1	0,3	0,9	0,5	0,8	0,5	0,7	2,4	26
3,8	2,2	3,8	2,2	1,3	0,9	0,8	1,2	0,9	—	0,4	1,5	0,9	0,6	0,4	0,5	2,7	27
3,6	2,6	3,9	1,4	3,0	1,6	0,7	2,5	1,3	0,1	0,7	2,1	1,3	0,7	1,8	1,2	3,2	28
3,2	2,2	3,3	2,3	1,4	1,3	0,3	1,3	1,0	—	0,2	1,9	1,1	1,2	4,0	2,6	2,8	29
2,5	1,6	2,8	1,9	1,6	0,9	0,4	1,3	0,7	0,2	0,1	1,6	0,9	0,6	4,7	2,6	2,5	30

Группы производств	Общая численность персонала			В том числе;									На 100 раб. приходится						
				Рабочих			Служащих			Мл. обл. персонала			Служащих			Мл. обл. персонала			
	1/1—26 г.	1/1—27 г.	1/1—28 г.	1/1—26 г.	1/1—27 г.	1/1—28 г.	1/1—26 г.	1/1—27 г.	1/1—28 г.	1/1—26 г.	1/1—27 г.	1/1—28 г.	1/1—26 г.	1/1—27 г.	1/1—28 г.	1/1—26 г.	1/1—27 г.	1/1—28 г.	
1	2	3	4	5	6	7	8	9	10	11	12	13	14	15	16	17	18	19	
	В т ы с я ч а х ч е л о в е к																		
Добыв. и обраб. минер.....	2,2	2,9	3,5	1,8	2,4	2,9	0,3	0,3	0,4	0,1	0,1	0,2	14,3	14,2	13,1	7,7	6,1	5,8	
Горная и горнозав. пром.....	5,6	5,5	5,8	4,8	4,6	4,9	0,5	0,6	0,7	0,3	0,2	0,2	11,3	14,1	13,6	5,5	5,3	4,7	
В т. ч. металлург. черн. мет.....	5,0	4,9	5,0	4,3	4,1	4,3	0,5	0,5	0,5	0,2	0,2	0,2	10,7	12,8	12,5	5,5	4,8	4,1	
Обработка металлов.....	12,9	13,3	14,2	10,8	11,1	11,7	1,6	1,7	1,9	0,5	0,5	0,6	14,8	15,4	16,2	4,6	4,8	4,8	
Машиностроение.....	30,3	32,1	34,7	24,4	25,7	27,8	4,5	4,9	5,4	1,4	1,3	1,4	18,6	19,3	19,5	5,9	5,2	5,1	
Обработка дерева.....	4,5	3,7	4,6	3,8	3,0	3,9	0,4	0,4	0,4	0,2	0,2	0,3	11,8	14,4	11,2	6,3	7,1	7,3	
Химическая промышл.....	14,9	15,4	16,4	12,0	12,4	13,4	2,2	2,2	2,1	0,7	0,7	0,8	18,2	18,0	15,7	5,7	5,7	6,2	
В т. ч. резиновое пр-во.....	5,4	5,7	6,5	4,6	4,9	5,8	0,6	0,6	0,5	0,2	0,2	0,2	13,1	11,5	9,1	4,5	4,2	3,6	
Пище-вкусовая пром.....	28,4	28,2	30,3	23,6	24,0	26,5	3,6	3,2	2,8	1,3	1,1	1,0	15,1	13,3	10,6	5,4	4,2	3,7	
В т. ч. табачное пр-во.....	2,7	2,7	2,8	2,5	2,5	2,6	0,2	0,2	0,2	0,06	0,06	0,06	6,8	7,3	6,8	1,8	2,3	2,3	
Обр. мат. животн. пр.....	1,3	1,1	1,1	1,1	0,9	0,9	0,1	0,1	0,1	0,07	0,04	0,04	11,8	11,8	11,3	6,2	3,9	4,6	
Кожев.-меховая пром.....	3,9	3,7	4,2	3,2	3,1	3,6	0,5	0,4	0,5	0,2	0,2	0,2	14,4	14,2	13,3	6,7	5,1	6,1	
Обработка хлопка.....	24,4	25,0	26,0	22,0	22,5	23,6	1,6	1,8	1,8	0,9	0,7	0,7	7,1	7,8	7,4	4,1	3,3	2,9	
" шерсти.....	11,8	10,8	11,8	10,3	9,6	10,6	0,9	0,8	0,8	0,6	0,4	0,4	8,7	8,4	8,0	6,3	4,2	3,4	
шелка.....	2,8	4,1	5,6	2,5	3,6	5,0	0,2	0,3	0,4	0,1	0,2	0,2	8,6	8,0	7,4	5,0	4,5	4,6	
Обр. смеш. волокн.....	1,1	1,1	0,9	1,0	1,0	0,8	0,09	0,08	0,08	0,04	0,03	0,02	8,6	8,4	10,4	4,1	3,4	2,6	
Одежда и туалет.....	26,6	26,7	36,5	23,8	24,0	33,2	2,2	2,2	2,5	0,6	0,6	0,8	9,3	9,0	7,6	2,5	2,4	2,3	
В т. ч. швейное пр-во.....	10,4	10,4	16,0	9,3	9,3	14,7	0,8	0,8	1,1	0,2	0,2	0,03	9,1	8,7	7,3	2,5	2,3	2,1	
трикотажное пр-во.....	9,1	9,4	10,9	8,2	8,4	10,0	0,7	0,7	0,7	0,2	0,2	0,2	9,1	8,8	7,5	1,7	1,9	1,9	
пр-во кож. обуви.....	3,1	3,1	3,7	2,7	2,7	3,3	0,3	0,3	0,3	0,08	0,08	0,1	11,4	11,7	9,4	3,0	2,9	2,9	
Бумажная промышл.....	2,4	2,5	2,4	2,1	2,3	2,2	0,2	0,2	0,2	0,1	0,08	0,06	8,6	8,8	7,5	4,7	3,4	2,8	
Полиграфич. пром.....	26,8	22,8	24,3	22,8	19,4	21,1	2,9	2,6	2,4	1,1	0,9	0,9	12,9	13,5	11,2	4,7	4,5	4,3	
Научно-худож. пром.....	3,9	3,8	4,7	3,1	2,9	3,5	0,6	0,6	0,8	0,2	0,2	0,3	22,0	22,0	23,9	6,7	7,8	9,4	
Пр-во физич. сил и водоснаб.....	1,5	2,1	2,4	1,2	1,7	1,9	0,2	0,3	0,4	0,1	0,1	0,2	20,9	20,7	20,3	9,7	9,0	9,1	
И т о г о.....	205,3	204,7	229,3	174,1	174,1	197,5	22,7	22,9	23,6	8,6	7,6	8,2	13,0	13,2	12,0	4,9	4,4	4,2	
Кр. того по сезони. произв.....																			
Сахарно-рафин. промышл.....	1,2	1,3	0,07	1,0	1,2	0,02	0,1	0,1	0,02	0,07	0,06	0,04	12,0	9,7	1,6	6,6	5,5	2,2	
В с е г о.....	206,5	206,0	229,4	175,1	175,3	197,5	22,8	23,1	23,6	8,7	7,7	8,3	13,0	13,2	12,0	5,0	4,4	4,2	

Табл. 91 Численность персонала, занятого в ценовой промышленности по уездам Московской губ.

Группы производств	Общая численность персонала			В том числе:									На 100 раб. приходится					
				Рабочих			Служащих			Мл. обл. персонала			Служащих			Мл. обл. персонала		
	1/1—26 г.	1/1—27 г.	1/1—28 г.	1/1—26 г.	1/1—27 г.	1/1—28 г.	1/1—26 г.	1/1—27 г.	1/1—28 г.	1/1—26 г.	1/1—27 г.	1/1—28 г.	1/1—26 г.	1/1—27 г.	1/1—28 г.	1/1—26 г.	1/1—27 г.	1/1—28 г.
1	2	3	4	5	6	7	8	9	10	11	12	13	14	15	16	17	18	19
	В т ы с я ч а х ч е л о в е к																	
Добыв. и обраб. минер.	13,4	14,7	15,1	11,3	12,4	13,0	1,2	1,4	1,3	0,8	0,9	0,8	10,7	11,0	9,8	7,0	7,1	6,3
Горная и горнозав. пр.	1,3	1,3	1,3	1,0	1,0	1,0	0,2	0,2	0,2	0,1	0,08	0,07	22,8	19,3	18,8	10,4	7,8	6,6
В т. ч.: черн. металлург.	0,7	0,9	0,9	0,5	0,7	0,7	0,1	0,1	0,1	0,07	0,05	0,05	20,7	15,1	15,6	13,2	7,7	6,6
Обработка металла	1,3	2,3	2,6	1,1	2,0	2,3	0,1	0,2	0,3	0,07	0,08	0,08	11,0	12,1	12,3	6,0	3,9	3,3
Машиностроение	27,9	27,8	31,2	22,4	22,1	25,3	4,0	4,1	4,4	1,5	1,5	1,6	17,9	18,7	17,3	6,9	6,8	6,3
Обработка дерева	2,4	2,1	2,2	2,0	1,8	1,8	0,3	0,2	0,2	0,09	0,1	0,1	13,4	14,0	11,3	4,5	6,9	6,7
Химическая промышл.	3,9	4,0	3,8	3,0	3,1	3,0	0,6	0,6	0,6	0,3	0,3	0,2	21,4	19,7	19,2	11,8	9,2	8,3
Пище-вкусовая пром.	1,5	1,2	1,3	1,3	1,0	1,2	0,1	0,1	0,09	0,07	0,08	0,07	8,0	9,0	8,0	5,5	8,0	5,9
Кожев.-меховая пром.	1,0	0,9	1,1	0,8	0,7	0,9	0,1	0,1	0,2	0,08	0,04	0,04	17,8	18,5	16,2	10,0	6,2	4,4
Обработка хлопка	181,7	176,8	177,6	166,8	164,0	165,8	8,5	8,6	8,0	6,5	4,1	3,8	5,1	5,3	4,8	3,9	2,5	2,3
" шерсти	29,5	26,9	26,9	26,2	24,1	24,4	2,1	1,9	1,8	1,2	0,9	0,7	8,0	8,0	7,3	4,5	3,7	2,9
" шелка	1,8	2,6	3,0	1,6	2,3	2,7	0,1	0,2	0,2	0,07	0,08	0,06	7,2	7,5	7,7	4,3	3,5	2,1
Льняная промышл.	4,0	4,9	4,8	3,7	4,5	4,5	0,2	0,2	0,2	0,1	0,1	0,1	5,2	5,0	4,5	3,6	3,0	2,8
Обраб. пеньки и проч. раст. волокон. веществ.	0,1	0,1	1,7	0,1	0,1	1,6	0,01	0,01	0,07	0,01	0,01	0,06	10,8	8,7	4,6	12,7	4,9	3,5
Обр. смеш. волокнист. вещ.	0,8	1,6	1,6	0,7	1,4	1,4	0,06	0,1	0,1	0,04	0,1	0,09	7,7	9,1	9,1	5,3	8,9	6,7
Одежда и туалет	1,1	1,3	5,6	1,0	1,2	5,0	0,07	0,1	0,4	0,04	0,05	0,2	6,8	9,1	7,7	3,8	4,4	3,4
В т. ч.: швейное пр-во	0,3	0,3	0,5	0,3	0,3	0,4	0,02	0,03	0,04	0,01	0,01	0,01	5,9	12,4	10,5	4,1	3,6	1,7
трикотажное пр-во	0,4	0,6	4,7	0,4	0,5	4,3	0,03	0,05	0,3	0,02	0,02	0,2	7,2	8,2	7,0	4,6	4,0	3,6
Бумажная пром.	0,5	0,7	0,8	0,4	0,6	0,7	0,04	0,05	0,08	0,02	0,03	0,03	9,3	8,5	11,8	4,6	5,3	3,6
Полиграфич. пром.	0,8	0,6	0,6	0,7	0,5	0,5	0,06	0,06	0,06	0,05	0,04	0,03	9,1	10,8	10,4	6,9	7,2	5,5
Научно-худож.	0,8	0,5	1,0	0,6	0,4	0,8	0,2	0,1	0,2	0,02	0,04	0,08	27,5	30,6	27,7	3,3	9,4	9,4
Пр. физ. сил и водосн.	2,8	3,9	4,2	2,1	2,8	2,9	0,4	0,7	0,7	0,3	0,5	0,6	18,5	25,5	25,8	13,0	17,5	19,9
И т о г о	276,5	274,2	286,5	246,8	246,0	258,8	18,4	19,2	19,1	11,4	9,1	8,7	7,4	7,8	7,4	4,6	3,7	3,4
Кр. того по сезон. произв. Торфяная пром.	4,7	6,8	6,9	3,9	5,5	5,4	0,6	0,9	0,9	0,3	0,5	0,6	15,1	15,8	16,1	7,8	8,8	12,0
В с е г о	281,2	281,0	293,4	250,6	251,4	264,1	18,9	20,0	19,9	11,7	9,5	9,4	7,6	8,0	7,5	4,7	3,8	3,5

Группы производств	Общая численность персонала			В том числе:									На 100 раб. приходится					
				Рабочих			Служащих			Мл. обл. персонал			Служащих			Мл. обл. персонала		
	1/1—26 г.	1/1—27 г.	1/1—28 г.	1/1—26 г.	1/1—27 г.	1/1—28 г.	1/1—26 г.	1/1—27 г.	1/1—28 г.	1/1—26 г.	1/1—27 г.	1/1—28 г.	1/1—26 г.	1/1—27 г.	1/1—28 г.	1/1—26 г.	1/1—27 г.	1/1—28 г.
1	2	3	4	5	6	7	8	9	10	11	12	13	14	15	16	17	18	19
	В т ы с я ч а с ч е л о в е к																	
Добыв. и обраб. минер.....	15,5	17,5	18,6	13,1	14,8	15,9	1,5	1,7	1,7	0,9	1,0	1,0	11,2	11,5	10,4	7,1	6,9	6,2
Горная и горноз. пром.....	6,9	6,8	7,1	5,7	5,8	5,9	0,8	0,8	0,9	0,4	0,3	0,3	13,3	15,0	14,5	6,3	5,7	5,1
В т.ч. черн. металлург.....	5,7	5,7	5,9	4,8	4,8	5,0	0,6	0,6	0,7	0,3	0,3	0,2	11,8	13,1	13,0	6,4	5,2	4,5
Обработка металла.....	14,2	15,7	16,9	11,9	13,1	14,0	1,7	2,0	2,2	0,6	0,6	0,6	14,4	14,9	15,5	4,7	4,7	4,6
Машиностроение.....	58,2	59,7	65,9	46,7	47,8	53,1	8,5	9,1	9,8	3,0	2,8	3,0	18,3	19,0	18,4	6,4	6,0	5,7
Обработка дерева.....	6,8	5,8	6,8	5,8	4,8	5,7	0,7	0,7	0,6	0,3	0,3	0,4	12,3	12,2	11,2	5,6	7,0	7,1
Химическая промышл.....	18,8	19,3	20,1	14,9	15,5	16,4	2,8	2,8	2,7	1,0	1,0	1,1	18,9	18,4	16,4	6,9	6,4	6,6
В т.ч.: резиновое пр-во.....	5,4	5,7	6,5	4,6	4,9	5,8	0,6	0,6	0,5	0,2	0,2	0,2	13,1	11,5	9,1	4,5	4,2	3,6
Пище-вкусовая пром.....	29,9	29,4	31,6	24,9	25,0	27,7	3,7	3,3	2,9	1,3	1,1	1,0	14,7	13,1	10,5	5,4	4,3	3,7
В т.ч.: табачное пр-во.....	2,7	2,7	2,8	2,5	2,5	2,6	0,2	0,2	0,2	0,05	0,06	0,06	6,8	7,3	6,8	1,8	2,3	2,3
Обр. мат. животн. пр.....	1,3	1,1	1,1	1,1	0,9	0,9	0,1	0,1	0,1	0,07	0,04	0,04	11,8	11,8	11,3	6,2	3,9	4,6
Кожев.-меховая пром.....	4,9	4,6	5,4	4,0	3,8	4,5	0,6	0,6	0,6	0,3	0,2	0,3	15,1	15,0	13,9	7,3	5,3	5,7
Обработка хлопка.....	206,2	201,8	203,7	188,8	186,5	189,4	10,0	10,4	9,8	7,4	4,9	4,4	5,3	5,6	5,2	3,9	2,6	2,3
" шерсти.....	41,2	37,7	38,7	36,4	33,7	35,0	3,0	2,7	2,6	1,8	1,3	1,1	8,2	8,1	7,5	5,0	3,8	3,1
" шелка.....	4,6	6,7	8,6	4,1	5,9	7,7	0,3	0,5	0,6	0,2	0,2	0,3	8,1	7,8	7,5	4,7	4,1	3,7
Льняная промышл.....	4,0	4,9	4,8	3,7	4,5	4,5	0,2	0,2	0,2	0,1	0,1	0,1	5,2	5,0	4,5	3,6	3,0	2,8
Обр. пеньки и пр. волокн. веш.....	0,1	0,1	1,7	0,1	0,1	1,6	0,01	0,01	0,07	0,01	0,01	0,06	10,8	8,7	4,6	12,7	4,9	3,5
" смеш. волокн.....	1,9	2,7	2,5	1,7	2,4	2,2	0,1	0,2	0,2	0,08	0,2	0,1	8,2	8,8	9,6	4,6	6,6	5,2
Одежда и туалет.....	27,8	28,1	42,1	24,8	25,2	38,2	2,3	2,3	2,9	0,6	0,6	0,9	9,2	9,0	7,6	2,6	2,5	2,5
В т.ч.: швейное пр-во.....	10,7	10,6	16,5	9,6	9,6	15,1	0,9	0,8	1,1	0,2	0,2	0,3	9,0	8,8	7,4	2,6	2,3	2,1
трикотажное пр-во.....	9,6	10,0	15,7	8,6	9,0	14,3	0,8	0,8	1,0	0,2	0,2	0,3	9,0	8,8	7,1	1,8	2,1	2,4
пр-во кожан. обуви.....	3,1	3,1	3,7	2,7	2,7	3,3	0,3	0,3	0,3	0,08	0,08	0,1	11,4	11,7	9,4	3,0	2,9	2,9
Бумажн. промышл.....	2,9	3,3	3,2	2,6	2,9	2,9	0,2	0,3	0,2	0,1	0,1	0,09	8,7	8,7	8,5	4,7	3,8	3,0
Полиграфич. пром.....	27,5	23,5	24,9	23,4	19,9	21,6	3,0	2,7	2,4	1,1	0,9	0,9	12,8	13,4	11,1	4,7	4,6	4,0
Научно-худож.....	4,7	4,3	5,7	3,7	3,3	4,3	0,8	0,8	1,0	0,2	0,3	0,4	21,3	23,0	24,6	6,1	8,0	9,4
Пр. физ. сил и водосн.....	4,3	6,1	6,6	3,3	4,4	4,7	0,6	1,0	1,1	0,4	0,6	0,7	19,3	23,7	23,6	11,9	14,3	15,7
Итого	481,8	478,8	515,9	420,8	420,0	456,2	41,0	42,1	42,7	20,0	16,7	17,0	9,7	10,0	9,4	4,7	4,0	3,7
Сахаро-рафин.....	1,2	1,3	0,07	1,0	1,2	0,02	0,1	0,1	0,02	0,07	0,06	0,04	12,0	9,7	1,6	6,6	5,5	2,2
Торфяная промышл.....	4,7	6,8	6,9	3,9	5,5	5,4	0,6	0,9	0,9	0,3	0,5	0,6	15,1	15,8	16,1	7,8	8,8	12,0
Всего	487,7	487,0	522,8	425,7	426,7	461,6	41,7	43,1	43,6	20,3	17,2	17,7	9,8	10,1	9,4	4,8	4,0	3,8

Группы производств	Губерния			Москва			Уезды Моск. г.			Губерния		Москва		Уезды	
	1925/26 г.	1926/27 г.	1927/28 г.	1925/26 г.	1926/27 г.	1927/28 г.	1925/26 г.	1926/27 г.	1927/28 г.	1926/27 г.	1927/28 г.	1926/27 г.	1927/28 г.	1926/27 г.	1927/28 г.
	В т ы с я ч а х														
Добыв. и обр. минер.....	17,5	19,0	20,8	2,0	2,7	3,1	15,4	16,3	17,7	108,7	109,4	134,7	112,8	105,3	108,8
Горн. и горнозав. пром.....	5,6	5,8	6,0	4,6	4,8	4,9	1,0	1,0	1,1	102,6	103,5	102,6	103,1	102,9	105,1
В т. ч. черн. металл.....	4,7	5,0	5,2	4,1	4,3	4,4	0,6	0,7	0,8	106,1	103,0	104,9	102,0	113,8	109,2
Обработка металла.....	12,8	13,3	14,0	11,0	11,3	11,7	1,7	2,1	2,3	104,5	104,8	102,2	103,5	118,8	111,5
Машиностроение.....	46,2	48,8	55,1	24,6	25,7	29,4	21,6	23,1	25,8	105,7	113,0	104,4	114,4	107,1	111,4
Обработка дерева.....	5,8	5,1	5,7	3,6	3,2	3,9	2,3	1,9	1,8	88,3	111,7	91,0	120,7	84,1	96,4
Химическая промышл.....	15,2	15,8	17,0	12,2	12,7	13,9	3,0	3,1	3,1	103,8	107,4	104,1	109,0	102,6	100,9
В т. ч. резиновое пр-во.....	4,6	5,1	6,0	4,6	5,1	6,0	—	—	—	111,2	117,4	111,2	117,4	—	—
Пище-вкусовая пром.....	25,3	25,3	28,6	24,2	24,2	27,4	1,1	1,0	1,2	99,8	113,3	99,9	110,5	96,8	119,9
В т. ч. табачное пр-во.....	2,5	2,4	2,5	2,5	2,4	2,5	—	—	—	95,1	107,2	95,1	107,2	—	—
Обраб. мат. жив. происх.....	1,1	0,9	1,1	1,1	0,9	0,9	—	—	0,2	87,5	122,7	87,5	99,3	—	—
Кожевенно-мехов. пром.....	4,0	4,0	4,8	3,2	3,3	3,8	0,8	0,7	1,0	99,4	121,6	101,1	117,8	92,1	138,7
Обработка хлопка.....	187,2	188,6	197,8	21,9	23,2	23,7	165,4	165,4	174,1	100,7	104,9	106,1	102,2	100,0	105,2
шерсти.....	35,5	34,1	36,0	10,0	9,9	10,5	25,4	24,3	25,4	96,2	105,4	98,4	106,8	95,4	104,9
шелка.....	4,7	6,1	7,8	2,9	3,8	5,1	1,8	2,3	2,8	130,2	127,4	133,6	131,5	124,8	120,6
Льняная промышл.....	3,6	4,6	4,3	—	—	—	3,6	4,6	4,3	127,2	92,1	—	—	127,2	92,1
Обраб. пеньки и пр. волоки. вещ.....	0,1	0,2	1,8	—	—	—	0,1	0,2	1,8	236,5	723,6	—	—	236,5	723,6
Обраб. смеш. волоки. вещ.....	2,2	2,3	2,2	1,1	0,9	0,8	1,2	1,4	1,4	101,8	94,1	86,3	83,4	115,8	101,3
Одежда и туалет.....	24,7	27,6	41,4	23,7	25,6	35,9	1,0	1,9	5,5	111,7	150,1	108,3	140,0	188,1	281,5
В т. ч. швейное пр-во.....	9,5	10,4	16,7	9,2	10,1	16,2	0,3	0,3	0,5	109,1	160,6	109,1	160,8	107,8	154,8
трикотажн. пр-во.....	8,7	10,3	14,9	8,3	8,9	10,2	0,4	1,4	4,7	119,1	144,8	108,2	114,4	350,4	343,0
произв. кож. обуви.....	2,8	3,0	3,8	2,8	3,0	3,8	—	—	—	106,7	129,8	106,7	129,8	—	—
Бумажная промышл.....	2,7	2,8	2,9	2,2	2,1	2,3	0,6	0,7	0,6	102,2	103,1	96,9	109,6	122,8	83,2
Полиграф. промышл.....	22,7	20,0	21,2	22,1	19,4	20,7	0,6	0,5	0,5	87,8	106,1	87,9	106,4	84,0	95,0
Научно-худож. пром.....	3,6	3,5	4,6	3,0	3,0	3,8	0,5	0,5	0,8	98,2	131,0	100,5	124,8	85,3	172,1
Пр-во физ. сил и водоснаб.....	3,6	4,7	5,1	1,4	1,8	2,1	2,1	2,9	3,1	132,9	108,2	126,5	114,5	137,2	104,3
Итого.....	424,2	432,6	478,1	174,7	178,5	203,6	249,4	254,1	274,4	102,0	110,5	102,2	114,1	101,9	108,0
Кроме того по сезонным производ.....	—	—	—	—	—	—	—	—	—	100,2	2,6	100,2	2,6	—	—
Сахаро-рафинады. промышл.....	0,6	0,6	0,02	0,6	0,6	0,02	—	—	—	100,2	2,6	100,2	2,6	—	—
Торфяная промышл.....	13,1	18,2	20,0	—	—	—	13,1	18,2	20,0	138,7	108,8	—	—	138,7	108,8
Всего.....	437,9	451,5	498,0	175,3	179,1	203,7	262,6	272,3	294,3	103,1	110,3	102,2	113,7	103,7	108,1

Группы производств	Число рабочих (без младшего обслуживающего персонала) в тысячах															
	В с е г о							В том числе занятых в предприятиях:								
								Государств.			Кооператив.			Част. и концес.		
	1/VII—25 г.	1/I—26 г.	1/VII—26 г.	1/I—27 г.	1/VII—27 г.	1/I—28 г.	1/VII—28 г.	1/I—26 г.	1/I—27 г.	1/I—28 г.	1/I—26 г.	1/I—27 г.	1/I—28 г.	1/I—26 г.	1/I—27 г.	1/I—28 г.
1	2	3	4	5	6	7	8	9	10	11	12	13	14	15	16	17
Добывание и обработка минер...	1,7	1,8	2,6	2,4	3,2	2,9	3,2	1,8	2,0	2,2	—	0,02	0,03	0,02	0,3	0,7
Горная и горнозав. промышл...	4,5	4,8	4,7	4,6	4,9	4,9	4,9	4,5	4,5	4,9	—	—	—	0,3	0,1	0,03
В т. ч. черн. металлург...	4,0	4,3	4,0	4,1	4,4	4,3	4,4	4,3	4,1	4,3	—	—	—	—	—	—
Обработка металла.....	10,2	10,8	11,2	11,1	11,1	11,7	11,7	9,0	9,3	10,3	0,6	0,6	0,3	1,3	1,1	1,1
Машиностроение.....	20,8	24,4	24,7	25,7	26,0	27,8	30,9	22,5	24,2	26,9	0,6	0,4	0,1	1,3	1,0	0,8
Обработка дерева.....	3,6	3,8	3,5	3,0	3,2	3,9	3,9	3,5	2,9	3,6	0,07	—	0,2	0,2	0,1	0,09
Химическая промышленность...	11,9	12,0	12,6	12,4	13,0	13,4	14,4	11,4	12,0	13,1	0,1	0,1	0,1	0,4	0,3	0,2
В т. ч. резиновое производ...	4,5	4,6	4,7	4,9	5,4	5,8	6,3	4,6	4,9	5,8	—	—	—	—	—	—
Пище-вкусовая промышленн...	22,9	23,6	24,8	24,0	24,6	26,5	28,7	15,3	14,5	15,7	7,6	9,0	10,5	0,7	0,5	0,3
В т. ч. табачное производств...	2,4	2,5	2,4	2,5	2,2	2,6	2,5	2,5	2,5	2,6	—	—	—	—	—	—
Обработка матер. жив. происх...	0,9	1,1	1,0	0,9	0,9	0,9	0,9	1,0	0,9	0,9	—	—	—	0,02	0,01	0,01
Кожевенно-меховая промышл...	3,1	3,2	3,2	3,1	3,4	3,6	4,1	3,0	3,0	3,6	—	—	—	0,2	0,07	—
Обработка хлопка.....	17,9	22,0	21,9	22,5	24,1	23,6	23,9	20,9	21,5	23,1	0,07	0,04	0,1	1,0	1,0	0,4
" шерсти.....	9,1	10,3	10,0	9,6	10,1	10,6	10,5	9,3	9,2	10,1	—	—	—	0,9	0,4	0,5
" шелка.....	2,0	2,5	3,1	3,6	4,0	5,0	5,2	2,5	3,6	5,0	—	—	—	—	0,02	—
Обработка смешан. волокон. вещ...	0,9	1,0	1,1	1,0	0,8	0,8	0,6	0,8	0,8	0,8	—	0,08	—	0,2	0,1	0,06
Одежда и туалет.....	21,2	23,8	23,0	24,0	26,9	33,2	38,3	21,0	22,0	31,7	0,9	0,8	—	2,0	1,2	1,5
В т. ч. швейное производ...	9,4	9,3	8,4	9,3	10,6	14,7	17,7	8,8	8,8	14,7	0,5	0,6	—	—	—	—
" трикотажное произв...	6,2	8,2	8,4	8,4	9,3	1,0	10,6	7,4	8,1	10,0	—	—	—	0,8	0,4	—
" кожевенно-обуви. пр...	2,6	2,7	2,8	2,7	3,1	3,3	4,1	2,2	2,4	3,3	0,3	0,3	—	0,2	0,04	—
Бумажная промышленность.....	1,4	2,1	2,2	2,3	2,0	2,2	2,3	1,8	1,9	2,2	0,03	0,1	—	0,3	0,2	0,01
Полиграфическая промышл...	20,9	22,8	22,3	19,4	19,6	21,1	21,2	21,0	16,5	18,2	1,5	2,8	2,9	0,2	0,07	0,03
Научно-художеств. промышл...	2,5	3,1	3,0	2,9	3,2	3,5	4,1	2,8	2,8	3,3	—	—	0,02	0,3	0,1	0,1
Пр-во физич. сил и водоснаб...	2,0	1,2	1,7	1,7	1,9	1,9	2,4	1,2	1,7	1,9	—	—	—	—	—	—
Итого.....	157,4	174,1	176,6	174,1	183,0	197,5	211,2	153,2	153,4	177,4	11,4	14,1	14,2	9,4	6,6	5,9
Кр. того по сезонн. произв.:																
Сахаро-рафинадная промышл...	0,04	1,0	0,09	1,2	0,02	0,02	0,01	1,0	1,2	0,02	—	—	—	—	—	—
По всей промышл.....	157,5	175,0	176,7	175,3	183,1	197,5	211,3	154,2	154,6	177,4	11,4	14,1	14,2	9,4	6,6	5,9

Численность рабочих занятых в ценовой фабрично-заводской промышленности по Москве
Табл. 95 (в % к соответствующей дате предыдущего года)

Группы производств	В с е г о					В том числе занятых в предприятиях:					
						Государств.		Кооперат.		Част. и конц.	
	1/VII—26 г.	1/I—27 г.	1/VII—27 г.	1/I—28 г.	1/VII—28 г.	1/I—27 г.	1/I—28 г.	1/I—27 г.	1/I—28 г.	1/I—27 г.	1/I—28 г.
Добывание и обраб. минер.....	149,4	133,6	123,7	124,1	101,1	115,4	110,4	—	141,7	1472,7	208,0
Горная и горнозавод. пром.....	103,7	96,0	105,8	106,6	100,2	99,6	108,6	—	—	38,9	23,6
В т. ч. металлург. черн. мет.....	102,3	97,0	109,3	104,4	99,0	97,0	104,4	—	—	—	—
Обработка металла.....	109,9	102,3	98,3	105,9	105,7	103,9	110,0	113,1	54,4	86,3	101,1
Машиностроение.....	118,7	105,4	105,1	108,5	119,1	107,4	111,3	74,2	22,7	82,7	78,8
Обработка дерева.....	98,5	80,0	92,4	128,4	120,0	83,0	123,7	—	—	57,3	74,4
Химическая промышл.....	105,7	103,5	102,6	108,1	111,0	105,4	109,3	87,9	79,4	61,8	71,1
В т. ч. резиновое произв.....	104,6	106,6	114,5	116,9	117,1	106,6	116,9	—	—	—	—
Пище-вкусовая промышл.....	108,3	101,8	99,5	110,3	116,4	95,1	108,6	117,8	116,6	75,8	47,5
В т. ч. табачное производ.....	100,2	99,4	90,3	103,1	116,1	99,4	103,1	—	—	—	—
Обраб. матер. животн. проиcх.....	121,3	86,7	88,1	98,5	102,7	86,7	99,0	—	—	88,2	66,7
Кожевенно-меховая пром.....	102,2	96,4	107,1	114,3	120,6	100,2	117,0	—	—	37,0	—
Обработка хлопка.....	122,0	102,5	110,4	104,8	99,0	103,2	107,1	52,9	247,2	92,5	121,9
„ шерсти.....	109,8	93,5	101,3	110,0	103,6	98,3	110,2	—	—	45,8	106,1
„ шелка.....	156,6	145,3	129,1	138,5	127,7	144,3	139,4	—	—	—	—
Льняная промышл.....	—	—	—	—	—	—	—	—	—	—	—
Обр. пеньки и пр. раст. вол. вещ.....	—	—	—	—	—	—	—	—	—	—	—
„ смешан. волоkn. веществ.....	131,8	100,7	71,7	81,5	75,3	104,5	92,1	—	—	49,3	57,8
Одежда и туалет.....	108,4	100,7	116,9	138,5	142,7	104,8	144,0	94,3	—	59,7	130,4
В т. ч. трикотажное произв.....	136,2	102,6	110,9	118,1	166,1	109,0	123,6	—	—	45,0	—
„ швейное.....	89,7	100,5	125,9	157,3	113,1	99,6	167,2	111,5	—	—	—
„ произ. кожаной обуви.....	108,9	100,7	108,1	120,1	134,8	112,2	134,7	83,8	—	17,4	—
Бумажная промышл.....	158,3	105,9	90,0	96,8	119,0	107,4	112,6	465,6	—	58,6	6,8
Полиграфич.....	106,9	85,1	88,0	108,8	107,8	78,5	110,3	185,8	101,8	29,5	39,1
Научно-художествен. пром.....	123,2	94,5	104,5	120,1	128,3	100,0	119,2	—	—	38,5	128,6
Произв. физ. сил и водоснабж.....	82,8	141,2	117,2	112,9	121,0	141,2	112,9	—	—	—	—
Итого.....	112,2	100,0	103,6	113,4	115,4	100,1	115,6	122,9	101,1	70,9	88,1
Кроме того по сезонн. произв.:											
Сахаро-рафинадная пром.....	237,8	118,4	28,4	1,4	60,0	118,4	1,4	—	—	—	—
Торфяная промышл.....	—	—	—	—	—	—	—	—	—	—	—
Но всей промышленности.....	112,2	00,1	103,6	112,7	115,4	100,2	114,8	122,9	101,1	70,9	88,1

Табл. 96 Численность рабочих, занятых в ценовой промышленности по уездам Московской губ.

Группы производств	Число рабочих (без младшего обслуживающего персонала) в тысячах															
	В с е г о							В том числе занятых в предприятиях:								
	Государствен.			Кооперативн.			Част. и концес.									
1	2	3	4	5	6	7	8	9	10	11	12	13	14	15	16	17
	1/VII—26 г.	1/I—26 г.	1/VII—26 г.	1/I—27 г.	1/VII—27 г.	1/I—28 г.	1/VII—28 г.	1/I—26 г.	1/I—27 г.	1/I—28 г.	1/I—26 г.	1/I—27 г.	1/I—28 г.	1/I—26 г.	1/I—27 г.	1/I—28 г.
Добыв. и обраб. минералов.....	16,0	11,3	24,0	12,4	24,3	13,0	27,0	11,1	12,1	12,7	0,2	0,3	0,3	0,03	—	—
Горная и горнозав. промыш.....	1,1	1,0	1,0	1,0	1,0	1,0	1,1	1,0	1,0	1,0	—	—	—	—	—	—
В т. ч. металлур. черн. мет.....	0,5	0,5	0,7	0,7	0,7	0,7	0,8	0,5	0,7	0,7	—	—	—	—	—	—
Обработка металла.....	0,9	1,1	2,1	2,0	2,2	2,3	2,4	1,0	1,9	2,2	—	—	—	0,1	0,1	0,07
Машиностроение.....	20,9	22,4	21,6	22,1	24,0	25,3	26,6	22,2	22,0	25,1	—	0,08	0,1	0,2	0,02	—
Обработка дерева.....	1,6	2,0	2,5	1,8	1,9	1,8	1,8	2,0	1,7	1,7	0,03	0,06	0,09	0,01	0,01	—
Химическая промышленность.....	2,9	3,0	3,2	3,1	3,1	3,0	3,4	3,0	3,1	3,0	—	—	—	—	—	—
Пище-вкусовая промышл.....	1,3	1,3	1,0	1,0	1,0	1,2	1,3	0,1	0,1	0,1	1,2	0,9	1,0	—	—	—
Кожевенно-меховая промыш.....	0,8	0,8	0,8	0,7	0,8	0,9	1,1	0,6	0,6	0,8	0,03	—	—	0,2	0,1	0,1
Обработка хлопка.....	147,2	166,8	164,9	164,0	167,3	165,8	180,7	165,7	162,9	165,6	—	—	0,1	1,2	1,1	0,1
" шерсти.....	23,3	26,2	25,0	24,1	24,4	24,4	26,2	25,4	23,1	22,0	—	—	—	0,8	1,0	1,5
" шелка.....	1,2	1,6	2,1	2,3	2,3	2,7	2,9	1,5	2,3	2,6	—	—	—	0,07	0,07	0,08
Льняная промышленность.....	3,4	3,7	3,6	4,5	4,7	4,5	4,0	3,7	4,5	4,5	—	0,06	—	—	—	—
Обработка пеньки и проч. раст. волокн. веществ.....	0,08	0,1	0,1	0,1	0,3	1,6	2,2	0,1	0,1	1,6	—	—	—	—	—	—
Обработка смешанных волокн. веществ.....	0,6	0,7	1,4	1,4	1,4	1,4	1,5	0,7	1,3	1,3	—	—	—	0,07	0,07	0,08
Одежда и туалет.....	1,0	1,0	1,1	1,2	2,5	5,0	5,9	0,9	0,9	3,8	—	—	—	0,1	0,3	1,2
В т. ч.: швейное производство..	0,2	0,3	0,3	0,2	0,3	0,4	0,5	0,3	0,3	0,3	—	—	—	—	—	0,1
" Трикотажное производ.....	0,2	0,4	0,4	0,5	2,0	4,3	5,1	0,4	0,4	3,3	—	—	—	—	0,2	1,0
Бумажная промышленность.....	0,5	0,4	0,6	0,6	0,7	0,7	0,5	0,4	0,6	0,7	—	—	—	0,07	0,08	—
Полиграфич. промышл.....	0,6	0,7	0,6	0,5	0,5	0,5	0,5	0,6	0,5	0,5	0,07	—	—	—	—	—
Научно-художест. промышл.....	0,4	0,6	0,5	0,4	0,5	0,8	0,9	0,6	0,4	0,8	—	—	—	—	—	—
Пр-во физич. сил и водоснаб.....	1,7	2,1	2,4	2,8	3,2	2,9	3,2	2,1	2,8	2,9	—	—	—	—	—	—
Итого.....	225,5	246,8	258,5	246,0	226,0	258,8	293,4	242,4	241,7	253,9	1,6	1,3	1,7	2,8	2,9	3,1
Кроме того по сезонн. произв...																
Торфяная промышленность.....	31,7	3,9	36,7	5,5	54,6	5,4	57,9	3,9	5,5	5,4	—	—	—	—	—	—
По всей промышленности.....	257,2	250,6	295,2	251,4	320,6	264,1	351,2	246,2	247,2	259,3	1,6	1,3	1,7	2,8	2,9	3,1

Динамика численности рабочих, занятых в ценовой фабрично-заводской промышленности по уездам Московской губ.
Табл. 97 (в % к соответствующей дате предыдущего года)

Группы производств	В с е г о					В том числе занятых в предприятиях:					
						Государств.		Кооператив.		Част. и конц.	
	1/VII—26 г.	1/I—27 г.	1/VII—27 г.	1/I—28 г.	1/VII—28 г.	1/I—27 г.	1/I—28 г.	1/I—27 г.	1/I—28 г.	1/I—27 г.	1/I—28 г.
Добытие и обраб. минерал.....	150,2	109,5	101,5	104,6	110,9	109,4	104,5	134,8	110,9	—	—
Горная и горнозавод. пром.....	90,2	105,2	102,0	101,6	107,7	105,2	101,6	—	—	—	—
В т. ч.: металлург. черн. мет.....	152,3	131,3	99,9	105,0	112,8	131,3	105,0	—	—	—	—
Обработка металлов.....	226,6	183,2	102,0	114,5	109,3	199,5	117,0	—	—	72,9	67,6
Машиностроение.....	103,2	98,8	111,1	114,3	110,9	99,2	114,2	—	185,7	13,3	—
Обработка дерева.....	158,0	177,5	73,6	103,4	95,1	87,4	101,6	196,2	180,4	60,0	—
Химическая промышленн.....	109,2	104,0	99,2	96,5	107,4	104,0	96,5	—	—	—	—
Пище-вкусовая промышленн.....	78,4	75,0	97,5	117,0	133,8	123,7	95,7	70,5	120,4	—	—
Кожевенно-меховая пром.....	101,6	91,8	98,2	135,3	146,1	97,7	145,6	—	—	89,8	95,0
Обработка хлопка.....	112,1	98,3	101,4	101,1	108,0	98,3	101,6	—	—	93,3	10,7
„ шерсти.....	107,2	91,9	97,8	101,5	107,2	90,9	99,7	—	—	125,7	144,1
„ шелка.....	173,4	144,2	111,1	116,6	125,0	146,4	116,7	—	—	95,8	111,6
Льняная промышленн.....	105,8	123,3	130,3	99,1	84,8	121,7	100,4	—	—	—	—
Обр. пеньки и пр. растит. волоkn. вещ.....	144,3	101,0	271,9	1.517,5	700,0	101,0	1.517,5	—	—	—	—
„ смешан. волоkn. веществ.....	223,9	188,8	101,3	99,5	107,0	198,3	98,5	—	—	95,5	118,8
Одежда и туалет.....	106,2	114,8	237,4	427,5	235,1	98,4	444,9	—	—	213,0	379,4
В т. ч.: швейное производ.....	117,4	86,2	122,8	167,6	251,0	86,2	109,2	—	—	—	—
„ трикотажн. „.....	245,9	141,1	520,2	780,5	149,3	96,9	875,3	—	—	—	572,7
Бумажная промышленн.....	121,5	147,8	110,5	111,9	73,5	156,7	127,1	—	—	104,1	—
Полиграфич. „.....	98,9	80,6	82,3	98,1	96,3	89,8	98,1	—	—	—	—
Научно-художественн. пром.....	129,6	641,4	84,5	204,0	192,0	641,4	204,0	—	—	—	—
Произв. физ. сил и водоснабж.....	141,6	128,7	133,4	103,9	100,6	128,7	103,9	—	—	—	—
Итого.....	114,6	99,7	102,9	105,2	110,3	99,7	105,0	84,9	128,6	101,5	107,7
Кроме того по сезонн. произв.											
Торфяная промышленн.....	116,0	141,9	148,7	97,9	106,0	141,9	97,9	100,0	—	—	—
По всей промышленности.....	114,8	100,3	108,6	105,0	109,6	100,4	104,9	84,9	182,5	101,5	107,7

Оборот рабочей силы в цен

Табл. 100

Прибыль и убыль общей численности рабочих за год

№№ по порядку	Группы производств	По губернии							
		1924/25 г.		1925/26 г.		1926/27 г.		1927/28 г.	
		Прибыло	Убыло	Прибыло	Убыло	Прибыло	Убыло	Прибыло	Убыло
1	2	3	4	5	6	7	8	9	10
1	I. Добыв. и обраб. мин...	179	138	184	166	193	177	195	165
2	II. Горн. и горнозав. пром.	84,2	47,6	48,2	54,1	59,6	50,6	56,2	44,1
3	В т. ч. черн. металлург.	—	—	53,4	52,3	56,3	47,2	54,5	43,0
4	III. Обработка металлов...	73,3	43,8	42,2	35,8	54,2	54,4	67,0	56,5
5	IV. Машиностроение.....	71,0	45,1	52,4	45,1	49,1	41,0	52,1	36,1
6	V. Обработка дерева.....	99,2	84,6	77,2	83,0	81,4	82,1	99,6	94,4
7	VI. Химическая пром.....	59,8	31,8	43,9	39,0	42,4	39,3	49,1	41,5
8	В т. ч. резиновая.....	59,7	23,8	25,0	22,2	35,6	21,1	27,2	15,5
9	VII. Пище-вкусовая пром.	42,8	43,5	76,3	67,8	95,1	94,5	94,5	87,1
10	В т. ч. табачная.....	21,9	15,7	18,1	17,9	24,2	29,0	34,0	23,2
11	VIII. Обработка материалов животного происхождения	157	111	60,6	64,5	31,9	37,6	33,5	23,5
12	IX. Кожев.-мехов. промыш.	41,3	36,3	42,9	43,0	59,7	47,0	70,2	59,7
13	X. Обработка хлопка.....	61,1	34,5	29,6	28,0	25,5	22,6	29,1	21,9
14	XI. " шерсти.....	43,8	25,6	23,9	26,4	21,0	19,7	30,0	24,7
15	XII. " шелка.....	23,3	24,7	63,9	23,5	37,1	20,5	38,3	23,9
16	XIII. Льняная промыш.....	58,3	40,0	53,1	23,9	35,7	29,1	24,6	40,3
17	XIV. Обработ. пеньки и проч. растит. волокон. вещ...	—	—	—	—	—	—	178	72,0
18	XV. Обработка смешан. волокнист. веществ.....	43,3	22,9	33,9	21,5	21,1	27,5	24,9	29,6
19	XVI. Одежда и туалет.....	49,4	40,1	45,1	44,8	70,7	42,8	72,6	39,5
20	В т. ч. швейное пр-во трикотажное...	—	—	50,9	53,2	67,7	39,6	88,8	40,7
21	пр-во кожанин. обуви.....	—	—	44,8	39,0	75,2	42,8	55,8	28,4
22	XVII. Бумажная промыш.....	65,0	34,0	32,9	30,1	46,2	39,5	109	65,2
23	XVIII. Полиграфич. ".....	90,1	39,6	70,8	49,5	57,2	60,6	65,7	51,6
24	XIX. Науч.-худож. ".....	50,2	56,8	39,6	51,2	65,4	55,8	54,0	53,8
25	XX. Пр-во физ. сил и водосн.	82,9	43,3	52,8	49,7	47,7	40,9	75,7	41,8
26		34,8	53,4	70,6	68,8	75,5	56,0	65,5	58,3
27	Итого по всей пром.	60,7	41,1	44,2	42,1	47,9	42,0	51,5	41,0
28	Кр. того по сезонн. произв. Торфяная промышлени.	1045	592	1034	494	640	398	778	352
29	В с е г о.....	67,2	49,6	54,2	50,5	59,0	55,3	60,7	50,1

зовой промышленности

в % к наличному составу рабочих на начало хоз. года

№№ по порядку	М о с к в а								У е з д ы									
	1924/25 г.		1925/26 г.		1926/27 г.		1927/28 г.		1924/25 г.		1925/26 г.		1926/27 г.		1927/28 г.			
	Прибыло	Убыло	Прибыло	Убыло	Прибыло	Убыло	Прибыло	Убыло	Прибыло	Убыло	Прибыло	Убыло	Прибыло	Убыло	Прибыло	Убыло		
11	12	13	14	15	16	17	18	19	20	21	22	23	24	25	26	1		
1	124	80,5	96,2	110	144	114	112	78,5	183	143	197	175	202	189	214	184	1	
2	81,6	40,0	44,3	50,0	64,8	54,3	57,6	45,7	97,9	88,1	67,8	74,3	35,9	33,6	49,8	36,6	2	
3	—	—	49,7	52,6	59,5	48,9	55,2	44,7	86,6	86,1	83,4	50,1	37,0	37,0	50,3	32,8	3	
4	72,7	45,5	41,3	35,9	55,8	56,2	70,6	59,8	78,4	30,5	51,1	35,3	52,0	44,3	48,3	38,9	4	
5	71,3	41,0	53,0	45,9	48,6	43,0	59,7	43,3	70,6	49,7	51,8	44,2	49,7	38,7	43,8	28,2	5	
6	97,9	89,1	71,5	92,2	74,9	63,5	89,6	80,8	106	61,7	88,1	65,5	92,4	114	121	123	6	
7	55,2	29,9	42,1	38,2	40,5	35,8	48,4	40,5	82,8	41,2	51,3	42,4	50,0	53,6	52,0	45,9	7	
8	59,7	23,8	25,0	22,2	35,6	21,1	27,2	15,5	—	—	—	—	—	—	—	—	8	
9	42,1	43,6	76,7	68,2	96,0	95,3	94,9	87,8	58,2	40,7	68,9	59,7	73,3	74,9	85,6	71,7	9	
10	21,9	15,7	18,1	17,9	24,2	29,0	34,0	23,2	—	—	—	—	—	—	—	—	10	
11	157	111	60,6	64,5	31,9	37,6	33,5	23,5	—	—	—	—	—	—	—	—	11	
12	36,3	27,6	39,1	38,2	57,4	43,7	64,1	53,1	57,5	65,0	59,1	63,6	70,2	65,9	93,2	84,9	12	
13	58,2	26,2	38,4	28,4	35,5	24,7	31,3	30,7	61,5	35,4	28,4	28,0	24,1	22,3	28,8	20,6	13	
14	46,8	30,8	26,5	29,1	31,9	20,1	31,8	29,4	42,5	23,5	22,9	25,3	16,7	19,6	29,2	22,7	14	
15	28,1	15,0	66,0	18,7	49,4	22,8	37,7	22,9	15,5	40,6	60,6	30,9	18,0	16,9	39,3	25,7	15	
16	—	—	—	—	—	—	—	—	58,3	40,0	53,1	23,9	35,7	29,1	24,6	40,3	16	
17	—	—	—	—	—	—	—	—	—	—	—	—	—	—	—	—	17	
18	46,5	32,6	39,1	24,2	32,1	47,1	24,1	43,4	39,9	12,8	26,8	17,8	13,2	13,2	25,4	178	72,0	18
19	49,5	38,8	45,3	45,1	65,8	42,9	71,9	39,9	48,0	66,7	39,4	37,1	174	41,8	77,7	36,7	19	
20	—	—	51,2	52,6	68,3	39,9	89,5	40,8	—	—	41,9	71,9	43,9	27,2	64,8	37,9	20	
21	—	—	45,8	39,7	65,0	43,4	34,9	25,2	—	—	23,8	24,6	232	34,3	78,4	35,8	21	
22	65,0	34,0	32,9	30,1	46,2	39,5	109	65,2	—	—	—	—	—	—	—	—	22	
23	108	45,1	75,6	51,5	63,1	64,9	67,1	53,5	67,2	29,6	47,0	39,6	36,5	45,3	61,5	45,7	23	
24	49,8	56,9	40,0	61,7	65,9	55,8	53,9	53,5	65,0	52,8	25,9	35,3	47,5	54,4	57,0	65,8	24	
25	92,0	47,6	57,1	53,4	47,8	35,8	62,7	36,3	23,9	15,8	30,3	30,4	47,3	80,9	136	67,2	25	
26	21,8	32,1	58,1	50,4	59,0	40,8	62,8	44,9	47,7	74,5	80,5	78,9	85,3	63,5	67,2	67,0	26	
27	54,5	41,1	49,3	46,3	58,8	49,4	61,4	48,9	65,5	41,1	40,6	39,1	40,2	36,7	44,0	34,9	27	
28	—	—	—	—	—	—	—	—	1045	592	1034	494	640	398	778	352	28	
29	54,5	41,1	49,3	46,3	58,8	49,4	61,4	48,9	76,7	56,0	57,7	53,5	59,1	59,4	60,2	51,0	29	

Табл. 101

Р ы н о к т р у д а в М о с к в е

Отчетные периоды	Предложения труда	Спрос на труд	Посылка на работу	Остаток безработных к концу периода			
				Всего		В т. ч. в %	
				В абсол. чис.	В % к предшествующему периоду	Члены союза	Подростки обоого пола
1	2	3	4	5	6	7	8
1923/24 г.							
Октябрь—декабрь	53.423	47.910	47.953	106.974	—	—	8,7
Январь—март	43.837	48.210	48.868	114.399	106,9	—	10,1
Апрель—июнь	60.247	69.731	68.840	114.639	100,2	45,7	9,8
Июль—сентябрь	25.824	43.091	40.624	48.459	42,3	49,8	11,5
1924/25 г.							
Октябрь—декабрь	38.934	16.833	13.982	79.225	163,5	65,5	7,4
Январь—март	53.945	11.161	9.602	104.504	132,0	54,3	3,4
Апрель—июнь	87.241	23.262	25.334	86.908	83,2	47,9	9,7
Июль—сентябрь	88.826	47.706	43.466	104.961	120,8	48,7	8,5
1925/26 г.							
Октябрь—декабрь	75.363	44.455	42.701	100.356	95,6	44,6	8,9
Январь—март	74.728	30.439	29.157	131.401	130,9	49,3	8,9
Апрель—июнь	123.782	51.966	50.551	151.276	115,1	53,4	8,8
Июль—сентябрь	99.908	60.522	53.027	160.525	106,1	53,2	10,7
1926/27 г.							
Октябрь—декабрь	103.644	57.323	55.680	180.065	112,2	55,2	10,2
Январь—март	93.001	63.009	61.361	204.080	113,3	56,1	6,7
Апрель—июнь	141.168	157.138	147.805	175.341	85,9	63,6	11,7
Июль—сентябрь	115.660	178.832	154.823	157.457	89,8	60,2	14,4
1927/28 г.							
Октябрь—декабрь	93.201	116.752	111.522	187.358	105,5	64,6	13,9
Январь—март	107.609	91.006	90.289	229.940	109,6	62,7	12,7
Апрель—июнь	160.342	181.020	176.499	250.084	91,4	55,4	13,8
Июль—сентябрь	104.114	203.937	190.786	241.675	103,8	55,4	18,7
Октябрь	38.439	48.582	45.656	178.194	113,2	62,7	14,8
Ноябрь	29.968	35.857	34.441	177.476	99,6	64,1	13,9
Декабрь	24.794	32.313	31.425	187.358	105,5	64,6	13,9
Январь	27.121	30.556	29.142	197.342	105,3	62,6	15,0
Февраль	29.985	25.171	25.786	209.779	108,3	63,4	14,0
Март	50.503	35.279	35.341	229.940	109,6	62,7	12,7
Апрель	45.136	39.301	38.692	255.762	111,2	60,0	12,2
Май	75.831	73.101	71.087	273.677	107,0	57,1	12,1
Июнь	39.375	68.618	66.720	250.084	91,4	55,4	18,8
Июль	29.610	78.561	70.518	223.549	89,4	55,7	17,0
Август	38.910	65.669	64.237	232.761	104,1	56,7	18,7
Сентябрь	35.594	59.467	56.031	241.675	103,8	55,4	18,7

Половой и профессиональн. состав безработных по Москве (в тыс.) Таб. 102

Группы профессий	1 октября		1 января	1 апреля	1 июля	1 октября		1 января	1 апреля	1 июля	
	Всего	В т. ч. женщ.				Всего	В т. ч. женщ.				
	1923/24 г.					1924/25 г.					
По всем группам...	118,3	56,6	107,0	114,4	114,6	48,5	24,3	79,2	104,5	86,9	
Индустриальные.....	22,6	8,5	22,4	21,4	20,8	8,3	3,0	14,5	17,4	14,3	
В т. ч.	Металлисты.....	4,6	0,2	5,5	6,6	6,9	2,7	0,2	4,7	5,5	4,3
	Деревообделоч.....	0,9	0,03	1,1	1,3	1,2	0,3	0,01	0,8	1,3	1,3
	Текстильщики... ..	3,2	2,6	2,7	2,6	2,0	1,1	0,9	2,0	2,9	2,4
	Швейники.....	5,2	3,0	4,4	4,1	4,6	2,3	1,3	2,5	1,7	2,0
	Пищевики.....	3,4	1,1	2,5	2,1	1,2	0,4	0,2	1,2	2,0	1,6
	Кожевники.....	2,4	0,2	3,0	2,1	2,5	0,9	0,09	1,6	1,8	1,2
Химики.....	1,1	0,9	1,3	1,0	0,9	0,3	0,3	0,7	0,8	0,5	
Печатники.....	1,2	0,2	1,5	1,2	1,2	0,3	0,03	1,2	0,9	0,5	
Строители.....	3,2	—	2,2	4,0	7,5	0,5	—	2,5	6,8	9,0	
Трансп. и связь.....	3,2	1,1	3,3	3,6	3,7	1,5	0,3	3,2	3,6	2,6	
Неиндустриальн.....	55,1	24,4	44,1	46,6	50,7	22,6	11,1	32,4	31,2	18,5	
В т. ч.	Рабпрос.....	0,9	0,7	1,0	1,0	1,3	0,3	0,2	0,9	0,7	0,8
	Медсантруд.....	4,3	3,0	4,6	5,4	3,7	1,4	1,0	2,8	3,9	2,0
	Совторгслуж.....	45,4	18,4	33,3	34,9	40,4	18,5	8,0	24,5	21,5	12,0
	Чернорабочие.....	34,1	22,5	35,0	38,8	32,0	15,5	9,8	26,6	45,5	42,5
	1925/26 г.					1926/27 г.					
По всем группам...	105,0	51,7	100,4	131,4	151,3	160,5	79,2	160,1	204,1	175,3	
Индустриальные.....	19,4	6,9	15,8	23,0	25,3	32,7	12,3	35,0	38,6	26,8	
В т. ч.	Металлисты.....	4,4	0,2	3,6	6,1	6,1	8,4	0,6	7,9	10,6	7,2
	Деревообделоч.....	1,2	0,02	0,9	2,0	2,2	2,4	0,1	2,7	3,4	2,3
	Текстильщики... ..	3,6	2,9	2,5	4,2	5,3	6,2	5,1	7,7	6,7	4,7
	Швейники.....	2,4	1,2	2,4	2,6	3,5	3,6	2,4	4,5	4,8	2,9
	Пищевики.....	3,0	1,3	2,6	3,6	3,6	4,4	2,0	4,4	4,6	2,4
	Кожевники.....	1,9	0,2	1,6	1,6	1,8	2,4	0,3	2,4	2,6	2,2
Химики.....	0,8	0,5	0,6	0,6	0,7	1,1	0,7	1,2	1,1	1,1	
Печатники.....	1,3	0,3	1,6	2,2	2,1	4,1	1,0	4,1	4,6	3,8	
Строители.....	7,1	—	3,2	11,0	21,7	5,2	—	7,4	10,9	16,4	
Трансп. и связь.....	3,3	0,7	2,9	3,3	4,6	5,7	1,1	6,2	6,2	5,5	
Неиндустриальн.....	28,1	15,3	19,3	24,6	23,9	40,5	22,9	43,9	56,3	47,9	
В т. ч.	Рабпрос.....	1,0	0,8	1,1	1,5	1,4	2,9	2,2	2,7	3,7	2,5
	Медсантруд.....	3,1	2,5	3,0	2,6	3,0	2,9	2,5	5,1	4,4	3,0
	Совторгслуж.....	19,6	9,4	9,3	14,8	12,8	27,1	14,0	26,5	39,2	34,0
	Чернорабочие.....	47,0	28,9	59,1	69,5	75,9	76,4	42,8	87,5	92,0	78,7
	1927/28 г.					1928 г.					
По всем группам...	157,5	77,3	187,4	229,9	250,1	241,7	128,8	—	—	—	
Индустриальные.....	19,8	7,6	27,8	35,3	35,6	36,6	14,7	—	—	—	
В т. ч.	Металлисты.....	8,0	0,9	7,3	10,4	11,5	9,6	0,9	—	—	
	Деревообделоч.....	1,6	0,08	2,7	4,2	4,1	2,8	0,2	—	—	
	Текстильщики... ..	3,5	2,6	4,2	6,0	5,9	7,8	5,8	—	—	
	Швейники.....	2,3	1,7	3,3	4,2	4,0	4,4	3,3	—	—	
	Пищевики.....	1,6	0,8	2,7	2,8	2,3	3,0	1,3	—	—	
	Кожевники.....	1,9	0,2	2,1	2,2	2,3	2,3	0,3	—	—	
Химики.....	1,0	0,6	1,2	1,3	1,2	1,3	0,9	—	—		
Печатники.....	1,9	0,6	4,0	5,1	4,1	5,3	1,9	—	—		
Строители.....	9,6	—	9,4	19,6	17,7	12,2	—	—	—	—	
Трансп. и связь.....	4,8	0,9	5,9	5,6	6,6	6,7	1,3	—	—	—	
Неиндустриальн.....	44,1	25,3	62,6	69,4	67,9	72,4	42,4	—	—	—	
В т. ч.	Рабпрос.....	3,2	2,6	3,3	5,1	4,3	6,0	4,6	—	—	
	Медсантруд.....	3,5	3,1	5,1	4,6	3,8	4,8	3,9	—	—	
	Совторгслуж.....	31,7	16,5	44,4	50,2	50,2	50,4	27,7	—	—	
	Чернорабочие.....	79,0	43,5	81,6	98,9	122,3	113,7	70,5	—	—	

Табл. 103

Рынок труда в Москве по группам про

Пор. №г.	Группы профессий	1923/24 год					1924/25 год				
		I кв.	II кв.	III кв.	IV кв.	За год	I кв.	II кв.	III кв.	IV кв.	За год
1	2	3	4	5	6	7	8	9	10	11	12
		П р е д л о ж е									
1	По всем группам профессий	53,4	43,8	60,2	25,8	183,3	38,9	53,9	87,2	88,9	268,9
2	Индустриальные	11,7	10,2	11,8	5,1	38,8	9,7	11,2	12,5	15,5	48,8
3	Металлисты	4,0	3,9	4,3	1,7	13,9	3,0	3,8	4,3	4,3	15,4
4	Деревообделочники	1,1	1,0	1,0	0,3	3,4	0,5	0,9	0,9	1,2	3,5
5	Текстильщики	1,4	1,1	1,0	1,0	4,4	1,0	1,9	2,3	3,8	9,0
6	Швейники	1,0	0,9	1,3	0,4	3,5	1,0	0,7	0,8	1,0	3,5
7	Пищевники	1,3	1,2	1,5	0,6	4,5	1,2	1,4	1,6	2,1	6,4
8	Кожевники	1,2	0,9	0,8	0,4	3,4	0,8	1,0	1,0	1,1	3,9
9	Химики	0,4	0,2	0,3	0,2	1,1	0,4	0,4	0,3	0,5	1,5
10	Печатники	1,2	0,9	1,3	0,5	3,9	1,6	0,8	0,8	1,2	4,4
11	Строители	2,9	3,2	13,5	6,0	25,6	6,6	2,6	18,3	14,4	36,9
12	Транспорт и связь	2,3	1,4	2,0	1,4	7,2	2,1	1,4	1,8	1,7	7,1
13	Неиндустриальные	24,0	17,1	17,5	8,2	66,8	16,1	9,1	11,1	16,0	52,3
14	Рабпрос	0,6	0,5	0,7	0,3	2,2	0,7	0,4	0,3	0,7	2,1
15	Медсантруд	2,2	1,7	1,2	0,8	5,8	1,7	1,3	1,2	2,0	6,1
16	Совторгслужащие	13,6	11,1	13,0	5,9	43,7	11,1	5,7	7,8	11,1	35,6
17	Чернорабочие	12,4	12,0	15,4	5,1	44,9	10,4	29,7	43,6	41,2	124,9
		С п р о с									
18	По всем группам профессий	47,9	48,2	69,7	43,1	208,9	16,8	11,2	23,3	47,7	99,0
19	Индустриальные	13,2	12,1	17,4	11,8	54,5	6,5	5,5	8,8	12,3	33,1
20	Металлисты	4,2	2,6	3,3	2,5	12,5	1,6	1,1	2,1	2,8	7,6
21	Деревообделочники	0,8	1,0	1,5	1,4	4,7	0,8	0,3	0,6	1,3	2,9
22	Текстильщики	1,3	1,3	2,8	1,4	6,9	0,9	1,2	1,6	3,7	7,3
23	Швейники	1,6	1,4	1,0	0,3	4,3	0,2	0,4	0,3	0,4	1,4
24	Пищевники	3,0	2,9	4,5	3,6	14,0	1,6	0,9	1,8	2,1	6,4
25	Кожевники	0,8	0,5	0,6	0,4	2,3	0,2	0,2	0,5	0,5	1,3
26	Химики	0,2	0,6	0,7	0,3	1,8	0,1	0,03	0,4	0,2	0,7
27	Печатники	1,1	1,6	2,7	1,5	6,9	0,9	1,2	1,5	1,3	4,9
28	Строители	5,6	1,5	3,0	8,0	18,2	3,0	0,8	5,9	14,6	24,4
29	Транспорт и связь	1,4	1,3	2,3	1,2	6,1	0,2	0,3	0,6	0,6	1,8
30	Неиндустриальные	11,8	7,7	8,9	3,4	31,9	1,7	1,3	3,6	4,7	11,4
31	Рабпрос	0,6	0,4	0,3	0,1	1,3	0,04	0,04	0,1	0,2	0,4
32	Медсантруд	1,3	1,7	2,3	0,8	6,2	0,4	0,3	0,7	0,7	2,1
33	Совторгслужащие	2,9	2,4	3,0	1,8	9,5	0,9	0,6	1,8	3,0	6,4
34	Чернорабочие	15,9	25,6	38,1	18,7	98,3	5,3	3,3	4,2	15,4	28,2
		П о с ы л к а									
35	По всем группам профессий	48,0	48,9	68,8	40,6	206,3	14,0	9,6	25,3	43,5	92,4
36	Индустриальные	13,5	12,4	16,5	10,1	52,5	5,2	4,4	9,0	10,1	28,6
37	Металлисты	4,3	2,7	3,5	2,7	13,2	1,6	0,9	2,0	2,2	6,7
38	Деревообделочники	0,9	0,8	1,5	1,0	4,2	0,5	0,3	0,5	1,0	2,4
39	Текстильщики	1,3	1,5	1,8	0,7	5,3	0,3	0,8	1,6	2,2	4,8
40	Швейники	1,8	1,4	1,1	0,3	4,7	0,3	0,3	0,4	0,5	1,5
41	Пищевники	2,7	2,9	4,4	3,2	13,1	1,4	0,8	2,2	2,1	6,5
42	Кожевники	0,9	0,6	0,7	0,4	2,7	0,2	0,2	0,6	0,5	1,4
43	Химики	0,2	0,6	0,6	0,4	1,8	0,1	0,03	0,2	0,3	0,6
44	Печатники	1,1	1,7	2,5	1,1	6,4	0,6	1,0	1,4	1,1	4,1
45	Строители	5,1	1,6	3,2	7,1	17,0	2,2	0,7	5,6	13,9	22,4
46	Транспорт и связь	1,1	1,2	2,1	1,3	5,7	0,2	0,3	0,6	0,6	1,7
47	Неиндустриальные	11,4	7,7	9,3	3,8	32,3	1,3	1,0	3,1	3,4	8,8
48	Рабпрос	0,5	0,4	0,3	0,1	1,3	0,02	0,02	0,1	0,2	0,3
49	Медсантруд	1,4	1,7	2,5	1,0	6,6	0,3	0,2	0,7	0,8	2,0
50	Совторгслужащие	2,7	2,3	3,4	1,7	10,1	0,6	0,5	1,6	1,9	4,7
51	Чернорабочие	16,8	25,9	37,8	18,3	98,9	5,1	3,2	7,0	15,5	30,9

Фессий (абсолютные данные в тысячах)

Пор. №г.	Группы профессий	1925/26 год					1926/27 год					1927/28 год																			
		I кв.	II кв.	III кв.	IV кв.	За год	I кв.	II кв.	III кв.	IV кв.	За год	I кв.	II кв.	III кв.	IV кв.	За год															
1	2	3	4	5	6	7	8	9	10	11	12	13	14	15	16	17	18	19	20	21	22	23	24	25	26	27	28	29	30		
		н и е т р у д а																													
		75,4	74,7	123,8	99,9	373,8	103,6	93,0	141,2	115,7	453,5	93,2	107,6	160,3	104,1	465,3	1														
2	Индустриальные	12,9	14,5	16,8	17,2	60,5	17,8	13,5	17,2	13,9	58,8	15,8	17,8	16,4	14,2	64,2	2														
3	Металлисты	4,6	5,1	6,0	5,6	21,3	6,6	4,8	5,4	5,5	22,3	6,2	7,1	7,1	5,4	25,9	3														
4	Деревообделочники	1,1	1,0	1,0	0,3	3,4	0,5	0,9	0,9	1,2	3,5	2,2	2,4	2,4	1,6	8,5	4														
5	Текстильщики	1,4	1,1	1,0	1,0	4,4	1,0	1,9	2,3	3,8	9,0	1,1	1,5	1,7	1,6	6,6	5														
6	Швейники	1,0	0,9	1,3	0,4	3,5	1,0	0,7	0,8	1,0	3,5	1,0	1,1	1,0	1,1	3,9	6														
7	Пищевники	1,3	1,2	1,5	0,6	4,5	1,2	1,4	1,6	2,1	6,4	1,1	1,5	2,0	2,7	6,6	7														
8	Кожевники	1,2	0,9	0,8	0,4	3,4	0,8	1,0	1,0	1,1	3,9	0,8	0,8	0,8	0,8	2,9	8														
9	Химики	0,4	0,2	0,3	0,2	1,1	0,4	0,4	0,3	0,5	1,5	0,4	0,3	0,2	0,5	1,5	9														
10	Печатники	1,2	0,9	1,3	0,5	3,9	1,6	0,8	0,8	1,2	4,4	1,3	1,6	1,4	1,4	5,8	10														
11	Строители	0,9	0,9	1,0	1,0	4,0	1,2	0,9	0,7	0,7	3,5	0,9	1,0	1,3	1,0	4,2	11														
12	Транспорт и связь	0,3	0,2	0,3	0,5	1,3	0,6	0,3	0,4	0,4	1,7	0,3	0,4	0,4	0,4	1,5	12														
13	Неиндустриальные	1,4	1,2	1,4	2,2	6,3	1,1	1,0	1,2	1,0	4,2	1,2	1,4	0,8	0,8	4,2	13														
14	Рабпрос	6,1	9,5	31,0	14,6	61,0	9,9	16,3	51,7	30,9	108,8	14,2	24,6	51,5	30,0	120,3	14														
15	Медсантруд	2,8	2,3	3,8	3,5	12,4	4,0	3,1	4,2	2,7	14,0	3,8	2,0	3,7	3,1	11,7	15														
16	Совторгслужащие	17,7	16,8	21,6	24,2	80,3	31,1	24,7	22,6	29,9	88,3	24,6	21,9	19,9	16,7	83,0	16														
17	Чернорабочие	1,2	0,8	1,1	1,6	4,7	1,9	1,4	1,4	1,6	6,4	1,7	1,0	1,0	1,3	5,0	17														
		1,8	1,2	1,4	1,5	5,9	3,0	1,7	1,8	2,2	8,6	3,0	1,5	1,8	1,6	7,9	18														
		11,3	12,1	14,5	16,7	54,5	20,7	17,3	14,4	12,6	65,0	15,2	15,0	10,4	8,7	49,4	19														
		35,9	31,6	51,5	40,6	159,6	40,8	35,4	49,0	48,3	173,6	34,9	41,2	68,8	41,2	186,0	20														
		н а т р у д																													
		44,5	30,4	52,0	60,5	187,4	57,3	63,0	157,1	178,8	456,3	116,8	91,0	181,0	203,9	592,7	21														
21	Индустриальные	9,8	7,8	7,8	12,0	37,5	13,9	18,7	26,9	37,1	91,4	26,3	22,2	27,7	30,7	106,8															

Табл. 104 Рынок труда в Москве по группам профессий. Относи

Пор. №	Группы профессий	1924/25 год						1925/26		
		I кв.	II кв.	III кв.	IV кв.	За год	I кв.	II кв.	III кв.	
		3	4	5	6	7	8	9	10	
		П р е д л о ж е н и е								
1	По всем группам профессий.	72,9	123,1	144,8	344,0	146,7	193,6	138,5		
2	Индустриальные.....	82,5	109,9	105,7	303,5	125,9	133,5	130,6		
3	Металлисты.....	75,7	96,9	100,2	257,7	111,2	152,3	135,9		
4	Деревообделочники.....	46,1	92,6	92,4	362,8	102,3	217,3	166,9		
5	Кустальщики.....	70,5	176,4	228,1	391,7	202,3	249,4	163,7		
6	Швейники.....	99,2	75,2	64,9	261,3	98,6	81,5	116,6		
7	Пищевники.....	98,0	116,0	109,6	380,9	141,9	101,9	120,6		
8	Кожевники.....	67,6	111,0	116,9	260,6	115,8	115,0	92,6		
9	Химики.....	94,2	223,2	75,7	263,2	136,1	95,8	54,7		
10	Печатники.....	133,6	90,6	62,8	229,8	112,8	91,1	142,2		
11	Строители.....	22,4	80,7	135,5	238,3	140,2	94,8	366,0		
12	Транспорт и связь.....	89,0	97,1	90,8	126,5	98,3	132,0	167,0		
13	Неиндустриальные.....	67,0	53,4	63,2	194,9	78,2	110,0	183,8		
14	В т. ч. { Рабпроект.....	112,7	72,2	40,3	229,5	95,0	176,0	214,0		
15	Медсантруд.....	78,4	75,9	100,6	245,8	105,5	109,5	93,0		
16	Совторслужашие.....	81,2	51,0	59,7	188,6	81,6	102,1	213,0		
17	Чернорабочие.....	83,7	248,3	282,4	806,7	277,9	344,7	106,6		
		С р о с								
18	По всем группам профессий.	35,1	23,2	33,4	110,7	47,4	264,1	272,7		
19	Индустриальные.....	49,2	45,2	50,8	104,3	60,8	150,2	143,1		
20	Металлисты.....	38,0	42,9	63,8	111,5	60,4	121,7	134,1		
21	Деревообделочники.....	100,9	35,0	37,6	86,9	62,7	132,1	151,5		
22	Кустальщики.....	66,9	90,2	55,9	260,6	106,9	192,6	92,7		
23	Швейники.....	15,1	29,5	34,5	130,8	32,3	219,0	174,5		
24	Пищевники.....	52,7	32,4	40,3	58,8	46,0	184,3	245,2		
25	Кожевники.....	19,4	32,6	91,5	125,8	57,5	201,9	257,8		
26	Химики.....	53,6	4,7	49,3	76,3	40,4	247,8	900,0		
27	Печатники.....	85,7	73,6	55,7	84,0	70,8	112,8	83,5		
28	Строители.....	53,9	55,2	197,1	182,7	134,4	238,3	228,7		
29	Транспорт и связь.....	16,6	22,2	27,5	51,4	29,0	62,6	312,8		
30	Неиндустриальные.....	14,8	16,9	41,0	137,5	35,9	314,7	430,6		
31	В т. ч. { Рабпроект.....	6,5	10,5	34,4	165,5	27,7	741,7	610,3		
32	Медсантруд.....	27,5	17,8	31,0	87,7	34,2	135,5	304,0		
33	Совторслужашие.....	32,3	25,4	62,9	163,0	67,8	326,7	510,5		
34	Чернорабочие.....	33,5	12,7	11,0	82,5	28,7	386,3	435,5		
		П о с л е д								
35	По всем группам профессий.	29,2	19,6	36,8	107,0	44,8	305,4	303,7		
36	Индустриальные.....	38,5	35,6	54,3	199,7	54,5	187,8	174,5		
37	Металлисты.....	37,4	34,1	57,0	81,5	50,9	110,9	181,0		
38	Деревообделочники.....	62,2	32,0	34,3	107,2	56,3	173,2	204,5		
39	Кустальщики.....	20,3	51,1	86,5	311,7	90,7	657,4	129,8		
40	Швейники.....	14,3	21,8	37,9	171,4	32,6	246,4	275,1		
41	Пищевники.....	51,8	29,6	49,6	65,4	49,5	199,1	247,5		
42	Кожевники.....	18,6	30,0	83,6	124,9	54,6	281,1	251,4		
43	Химики.....	61,4	4,3	30,0	71,7	32,8	298,2	915,4		
44	Печатники.....	57,8	60,3	54,7	92,8	635,6	158,9	83,7		
45	Строители.....	42,7	44,8	178,2	54,6	132,0	292,5	272,7		
46	Транспорт и связь.....	21,5	24,2	28,3	44,2	29,6	61,2	278,9		
47	Неиндустриальные.....	11,1	12,4	33,5	89,4	27,2	339,1	491,0		
48	В т. ч. { Рабпроект.....	4,5	6,2	40,2	134,2	24,9	1254,5	728,0		
49	Медсантруд.....	22,3	12,1	28,9	76,3	30,7	137,1	354,7		
50	Совторслужашие.....	28,2	22,4	46,1	111,3	45,9	388,5	530,8		
51	Чернорабочие.....	30,3	12,4	18,6	116,6	79,5	408,1	433,5		

тельные данные (%% к соотв. периоду предшеств. года)

Пор. №	Группы профессий	1926/27 год															1927/28 год					Пор. №
		III кв.	IV кв.	За год	I кв.	II кв.	III кв.	IV кв.	За год	I кв.	II кв.	III кв.	IV кв.	За год								
		10	11	12	13	14	15	16	17	18	19	20	21	22								
		н и е т р у д а																				
1	По всем группам профессий.	141,9	112,5	139,0	137,5	124,5	114,0	115,8	121,3	89,9	115,7	113,6	90,0	102,6	1							
2	Индустриальные.....	127,1	110,6	124,8	137,5	92,8	83,3	80,7	97,3	89,0	131,7	120,3	102,2	109,2	2							
3	Металлисты.....	139,0	130,5	138,5	142,7	92,8	90,8	98,6	104,5	96,7	149,7	131,4	97,4	116,0	3							
4	Деревообделочники.....	212,3	133,2	175,3	155,0	99,1	88,5	105,4	107,6	125,3	159,9	138,2	98,0	129,7	4							
5	Кустальщики.....	103,3	95,6	128,5	162,9	88,6	89,5	63,8	96,7	47,6	82,1	105,5	91,6	76,3	5							
6	Швейники.....	156,8	105,7	113,3	165,4	157,3	78,4	140,7	128,5	150,7	164,0	127,5	104,4	135,5	6							
7	Пищевники.....	88,6	67,8	90,5	100,1	63,3	68,0	47,2	68,4	80,4	105,9	83,1	161,3	101,8	7							
8	Кожевники.....	108,8	94,0	101,6	128,1	95,9	64,5	67,9	87,4	73,5	112,8	191,2	140,7	120,2	8							
9	Химики.....	108,9	116,8	86,4	207,3	152,7	155,6	74,5	133,3	57,8	114,8	86,3	99,2	85,8	9							
10	Печатники.....	169,4	186,0	140,9	77,2	84,2	83,1	43,3	67,7	105,5	141,8	67,0	79,8	98,4	10							
11	Строители.....	169,3	100,9	170,0	163,1	171,5	167,0	213,0	178,3	143,4	151,5	996,7	97,0	110,6	11							
12	Транспорт и связь.....	207,4	200,1	175,4	146,5	132,6	109,3	78,0	113,1	93,5	65,6	89,7	78,7	83,2	12							
13	Неиндустриальные.....	195,5	151,4	163,6	175,5	147,4	104,5	82,2	122,4	78,8	85,8	88,3	83,9	84,4	13							
14	В т. ч. { Рабпроект.....	363,4	232,5	229,1	161,1	171,8	131,5	100,3	135,2	88,3	65,8	75,2	79,2	78,0	14							
15	Медсантруд.....	116,6	75,2	96,2	161,5	145,2	127,1	145,1	146,0	101,8	89,3	98,6	74,0	91,7	15							
16	Совторслужашие.....	186,5	149,9	153,1	183,3	143,4	99,6	75,4	119,2	73,4	87,1	72,4	69,1	76,0	16							
17	Чернорабочие.....	118,2	98,4	127,8	113,8	111,9	95,2	119,1	108,7	85,4	116,6	140,2	85,2	107,2	17							
		н а р а б о т у																				
18	По всем группам профессий.	223,4	125,9	189,3	128,9	207,0	302,4	295,5	243,5	203,7	144,4	115,2	114,0	129,9	18							
19	Индустриальные.....	88,7	97,8	113,2	141,6	174,1	342,9	307,8	243,8	189,6	162,4	103,1	82,8	116,9	19							
20	Металлисты.....	91,0	117,7	113,6	172,2	194,8	297,0	374,0	302,7	236,5	225,5	139,1	97,4	141,5	20							
21	Деревообделочники.....	105,2	143,3	134,0	113,0	261,0	614,9	345,0	313,4	286,5	173,9	87,3	83,6	113,7	21							
22	Кустальщики.....	47,3	33,8	65,6	134,8	225,5	387,7	297,4	236,3	81,6	88,7	53,9	52,5	66,2	22							
23	Швейники.....	134,2	187,8	175,9	141,1	130,8	358,5	297,7	226,0	448,8	295,8	101,5	89,7	177,2	23							
24	Пищевники.....	101,2	130,9	152,3	112,4	118,3	310,7	238,8	186,5	162,0	164,3	106,7	71,3	112,9	24							
25	Кожевники.....	122,2	129,8	152,1	259,9	192,8	183,1	285,6	227,7	139,3	163,7	134,1	107,8	131,3	25							
26	Химики.....	84,0	99,2	145,3	159,3	230,5	218,7	295,5	229,4	112,6	83,2	134,9	98,5	107,1	26							
27	Печатники.....	91,2	107,0	97,4	163,7	180,0	267,7	282,2	224,7	161,5	96,5	59,7	59,1	82,0	27							
28	Строители.....	271,2	129,8	181,2	117,3	509,0	373,5	306,7	308,8	286,7	175,9	99,7	126,0	128,0	28							
29	Транспорт и связь.....	169,2	96,5	225,0	52,9	172,7	273,2	379,7	189,3	45,2	141,4	140,6	155,3	175,8	29							
30	Неиндустриальные.....	327,6	128,1	212,9	121,0	232,6	321,9	388,4	271,4	249,6	166,5	150,6	175,6	177,0	30							
31	В т. ч. { Рабпроект.....	122,6	141,1	296,7	137,8	382,4	461,7	368,0	340,4	299,3	103,7	113,5	148,9	139,4	31							
32	Медсантруд.....	327,6	102,1	145,3	184,8	239,8	491,6	441,0	356,5	363,0	160,0	115,2	128,6	150,3	32							
33	Совторслужашие.....	216,3	120,5	216,2	177,1	224,2	247,4	278,3														

Табл. 105

Состав безработных, вновь зареги

№№ по порядку		1925/1926 г.							Итого
		Индустр.	Строител.	Сезон. черно- рабочие	Итого по вы- шеуказ. групп.	Трансп. и связь	Неиндустр.	Чернорабоч.	
1	2	3	4	5	6	7	8	9	10
		В т ы с я							
1	Вновь зарегистрир. безработных.....	60,5	61,0		121,5	12,4	80,3	159,6	373,8
	Из них:								
2	а) не работавших по найму.....	1,0	1,2		2,2	0,4	11,0	77,7	91,3
3	б) потерявш. раб. в теч. года до мом. рег. вслед. ликв. учр. и сокр. шт.	н	е		т	св	ед	и	н
4	в) приех. в Москву в теч. года до мом. регистр.....	10,7	53,9		64,6	2,0	11,0	57,3	134,8
5	В т. ч.: из сел. местн.....	6,6	53,6		60,2	1,4	1,5	55,9	119,1
6	из сел. местн. Моск. губ.....	1,6	0,6		2,1	0,2	0,2	2,6	5,0
7	Число безраб. указавших возр.....	60,4	61,0		121,4	12,4	80,2	159,5	373,4
	Из них в возрасте:								
8	До 18 лет.....	0,4	1,7		2,2	0,03	1,3	29,3	32,8
9	От 18 до 40 лет.....	49,1	44,8		93,8	10,6	65,3	113,1	282,8
10	От 41 до 50.....	8,6	10,6		19,2	1,5	9,6	12,8	43,0
11	Свыше 50 лет.....	2,3	3,9		6,2	0,2	4,1	4,3	14,7
12	Число безраб. с выявлени. стажем	60,5	61,0		121,5	12,4	80,3	159,6	373,8
13	В т. ч.: без стажа.....	1,4	1,2		2,6	0,4	11,0	75,4	89,4
14	" со стажем до 5 лет.....	22,2	12,6		34,8	7,3	35,2	47,3	124,5
15	" " от 5 до 10 лет.....	14,6	12,6		27,2	2,7	18,7	17,3	65,8
16	" " от 10 и более.....	22,2	34,7		56,9	2,1	15,4	19,7	94,0
		В п р о ц е н т а х							
1	Всего вновь зарегистр. безработ.	100	100		100	100	105	100	100
	Из них:								
2	а) не работавших по найму.....	1,8	1,9		1,8	3,1	13,7	48,7	24,4
3	б) потерявш. раб. в теч. года до мом. рег. вслед. ликв. учр. и сокр. шт.	—	—		—	—	—	—	—
4	в) приех. в Москву в теч. года до мом. регистр.....	17,7	88,3		53,1	16,1	13,7	35,9	36,1
5	В т. ч.: из сел. местн.....	10,9	87,9		49,6	11,5	1,9	35,0	31,9
6	из сел. местн. Моск. губ.....	2,6	1,0		1,8	1,2	0,2	1,6	1,3
7	Число безраб. указавших возр.....	100	100		100	100	100	100	100
	Из них:								
8	До 18 лет.....	0,7	2,8		1,8	0,2	1,6	18,4	8,8
9	От 18 до 40 лет.....	81,3	73,4		77,3	85,9	81,4	70,9	75,7
10	От 41 до 50.....	14,2	17,4		15,8	12,2	11,9	8,0	11,5
11	Свыше 50 лет.....	3,8	6,4		5,1	1,7	5,1	2,7	4,0
12	Число безраб. с выявлени. стажем	100	100		100	100	100	100	100
13	В т. ч.: без стажа.....	2,3	1,9		2,1	3,0	13,7	47,2	23,9
14	" со стажем до 5 лет.....	36,7	20,6		28,6	58,8	43,9	29,6	33,3
15	" " от 5 до 10 лет.....	24,2	20,6		22,4	21,5	23,3	10,9	17,6
16	" " от 10 и более.....	38,8	56,9		46,9	16,7	19,1	12,3	25,2

стрированных за 1925/26—1927/28 г.г.

№№ по порядку	1926/1927 г.							1927/1928 г.							№№ по порядку		
	Индустр.	Строител.	Сезон. черно- рабочие	Итого по вы- шеуказ. групп.	Трансп. и связь	Неиндустр.	Чернорабоч.	Итого	Индустр.	Строител.	Сезон. черно- рабочие	Итого по вы- шеуказ. групп.	Трансп. и связь	Неиндустр.		Чернорабоч.	Итого
11	12	13	14	15	16	17	18	19	20	21	22	23	24	25	26	1	
	ч а х																
1	58,8	108,8	41,1	208,7	14,0	98,3	132,5	453,5	64,2	120,3	57,7	242,3	11,7	83,0	128,3	465,3	1
2	1,7	0,03	18,6	20,3	0,1	10,2	66,9	97,5	2,2	1,3	22,0	25,5	0,1	7,1	67,8	100,6	2
3	35,9	—	—	35,9	10,0	49,1	43,6	138,6	40,6	—	—	40,6	8,0	44,4	48,0	141,0	3
4	5,3	91,4	40,0	136,8	1,0	6,7	15,1	159,6	4,5	106,9	55,8	167,2	1,7	6,1	12,7	187,7	4
5	2,6	85,2	40,0	127,8	0,8	0,9	14,2	143,6	2,5	106,9	55,5	164,9	1,2	1,6	11,0	178,7	5
6	0,6	0,8	1,6	3,0	0,03	0,07	1,0	4,1	0,6	1,6	2,0	4,1	0,02	0,1	0,8	5,0	6
7	58,7	72,0	41,1	171,7	13,9	97,8	132,2	415,7	63,6	99,0	54,3	216,9	11,6	81,4	127,6	437,5	7
8	0,4	1,2	2,0	3,6	0,01	0,8	34,6	39,0	0,2	1,4	2,6	4,1	0,02	0,2	43,7	48,1	8
9	47,6	51,4	35,9	134,9	11,4	80,0	86,5	312,8	52,5	73,0	46,4	172,0	9,4	67,0	75,8	324,1	9
10	8,3	13,4	2,6	24,3	2,2	11,9	8,3	46,7	8,0	16,9	4,3	29,2	1,8	9,7	6,3	47,1	10
11	2,3	6,1	0,6	9,0	0,3	5,1	2,9	17,2	2,8	7,8	1,0	11,6	0,4	4,6	1,7	18,3	11
12	57,1	73,4	35,9	166,4	13,6	92,8	131,4	404,2	62,5	94,0	57,1	213,6	11,3	78,8	122,1	425,7	12
13	2,7	2,6	18,6	23,9	0,2	10,3	66,9	101,3	2,5	2,0	22,0	26,5	0,2	4,3	67,8	101,8	13
14	24,4	17,1	11,4	52,9	7,9	50,1	36,8	147,6	30,7	26,7	25,9	83,3	6,1	47,4	4,2	178,0	14
15	11,5	16,3	3,0	30,9	3,3	18,0	11,9	64,2	11,5	19,3	4,8	35,6	3,0	14,5	8,1	61,5	15
16	18,5	37,5	2,8	58,7	2,2	14,3	15,9	91,1	17,9	46,0	4,3	68,2	2,1	9,5	4,7	84,5	16
	к и т о г у																
1	100	100	100	100	100	100	100	100	100	100	100	100	100	100	100	100	1
2	2,8	0,0	45,3	9,7	0,9	10,4	50,5	21,5	3,4	1,1	38,2	10,5	1,2	8,6	52,8	21,6	2
3	60,9	—	—	17,2	71,6	50,0	32,9	30,6	63,3	—	—	16,8	68,2	53,5	37,4	30,3	3
4	9,0	84,0	97,5	65,5	7,4	6,8	11,4	35,2	7,0	88,8	96,7	69,0	14,5	7,3	9,9	40,3	4
5	4,4	78,4	97,2	61,2	5,4	0,9	10,7	31,7	3,8	88,8	96,2	68,0	10,7	1,9	8,6	38,4	5
6	0,9	0,8	4,0	1,4	0,2	1,1	0,8	0,9	0,7	1,4	3,5	1,7	0,2	0,1	0,6	1,1	6
7	100	100	100	100	100	100	100	100	100	100	100	100	100	100	100	100	7
8	0,7	1,6	4,9	2,1	0,1	0,8	26,2	9,4	0,3	1,4	4,7	1,9	0,1	0,3	34,3	11,0	8
9	81,2	71,4	87,4	78,6	82,1	81,8	65,4	75,3	82,6	73,7	85,5	79,3	80,6	82,2	59,4	74,1	9
10	14,2	18,6	6,3	14,1	15,9	12,2	6,3	11,2	12,6	17,1	7,9	13,5	15,7	11,9	5,0	10,7	10
11	3,9	8,4	1,4	5,2	1,9	5,2	2,1	4,1	4,5	7,8	1,9	5,3	3,6	5,6	1,3	4,2	11
12	100	100	100	100	100	100	100	100	100	100	100	100	100	100	100	100	12
13	4,7	3,5	51,9	14,4	1,5	11,1	50,9	25,1	4,0	2,1	88,6	12,4	2,1	9,3	55,5	23,9	13
14	42,7	23,2	31,8	31,8	58,1	54,0	28,0	36,5	49,0	28,4	45,4	39,0	53,6	60,2	33,7	41,8	14
15	20,3	22,2	8,5	48,5	24,5	19,5	9,0	15,9	18,5	20,5	8,4	16,7	26,1	18,4	6,9	14,4	15
16	32,3	51,1	7,8	35,3	15,9	15,4	12,1	22,5	28,5	49,0	7,6	31,9	18,2	12,1	3,9	19,9	16

Табл. 106. Состав безработных по Москве по профессиональным группам
(в % к общему итогу)

Професс. группы	Даты	В том числе:										Строители	Транс. и связь	Неиндустрал.	В т. ч.:			Чернорабочие
		Индустр. гр.	Металлист.	Деревообд.	Текстильщ.	Швейникп	Пищевики	Кожевник.	Химики	Печатники	Рабпрос				Медсантр.	Совторгсл		
1	2	3	4	5	6	7	8	9	10	11	12	13	14	15	16	17		
1 окт. 1923 г.	19,1	3,9	0,8	2,7	4,4	2,9	2,0	1,0	1,0	2,7	2,7	46,6	0,8	3,6	38,3	28,9		
1 " 1924 "	17,2	5,6	0,6	2,3	4,8	0,8	1,8	0,6	0,5	1,0	3,1	46,7	0,6	2,8	38,2	32,0		
1 " 1925 "	18,5	4,2	1,2	3,5	2,3	2,9	1,6	0,7	1,3	6,8	3,1	26,8	1,0	3,0	2,0	44,8		
1 " 1926 "	20,4	5,2	1,5	3,9	2,3	2,8	1,5	0,7	2,5	3,2	3,5	25,3	1,8	1,8	16,9	47,6		
1 " 1927 "	12,6	3,8	1,0	2,2	1,5	1,0	1,2	0,6	1,2	10,9	3,1	28,0	2,0	2,2	20,1	45,4		
1 " 1928 "	15,1	3,9	1,1	3,2	1,8	1,2	0,9	0,5	2,2	6,6	2,8	29,9	2,5	1,9	20,9	45,6		

% женщин среди безработных членов проф. союзов за период 1924—1928 г.г.
Табл. 107 (на 1 октября каждого года)

Группы союзов	Союзы	По Московской губернии					В том числе по Москве									
		1924 г.	1925 г.	1926 г.	1927 г.	1928 г.	1924 г.	1925 г.	1926 г.	1927 г.	1928 г.					
		1	2	3	4	5	6	7	8	9	10	11	12			
С.-хоз.	Сельхозлесрабочие.....	42,8	43,5	39,7	40,2	41,2	45,4	36,7	36,2	36,6	37,4					
	Бумажники.....	50,0	30,6	35,8	48,9	44,6	50,0	30,6	29,4	48,2	45,1					
	Горнорабочие.....	51,8	41,5	35,0	35,0	28,1	58,5	50,9	41,4	46,8	35,9					
	Деревообделочники.....	20,0	14,4	17,2	19,0	24,2	20,4	14,4	16,3	15,1	20,9					
	Кожевники.....	12,2	20,6	16,9	13,6	14,4	12,2	21,3	17,6	13,9	14,2					
	Металлисты.....	28,0	24,6	23,3	26,5	22,0	26,9	23,1	21,9	26,6	21,8					
	Печатники.....	35,8	58,9	47,7	47,9	46,3	36,3	58,9	47,8	48,2	46,7					
	Пищевики.....	37,5	40,2	38,6	41,1	42,3	39,6	41,1	40,4	43,1	44,4					
	Сахарники.....	76,8	61,6	44,4	47,5	58,4	76,8	61,6	44,4	47,5	58,4					
	Текстильщики.....	60,4	51,0	52,5	53,1	55,3	64,0	58,2	53,8	53,1	60,7					
	Химики.....	52,2	44,9	45,6	46,1	46,6	52,2	46,0	43,8	47,6	48,7					
	Швейники.....	72,0	75,1	68,0	76,9	65,0	71,3	77,0	71,7	77,1	67,9					
	Строители.....	12,0	7,8	9,3	11,8	15,6	11,0	7,4	9,1	12,5	16,5					
	Итого по промышл.....	40,3	33,8	34,5	35,1	35,7	38,7	34,0	34,1	34,7	36,0					
	Водники.....	30,3	36,9	23,9	30,6	35,5	38,0	38,5	32,2	39,1	43,5					
Железнодорожники.....	46,6	49,1	27,8	31,8	32,6	46,0	43,6	27,5	32,6	33,2						
Местный транспорт.....	18,0	19,8	19,3	21,2	25,4	18,1	19,6	19,5	21,4	23,9						
Нарсвязь.....	53,3	63,2	60,2	52,1	52,0	50,9	61,4	61,0	52,3	51,8						
Итого по тран и связи.....	35,7	38,2	27,5	31,0	23,1	34,3	34,4	27,3	31,6	33,3						
Рабпрос.....	40,6	49,6	54,9	58,9	59,8	40,8	50,2	55,4	59,4	60,6						
Медсантруд.....	65,4	79,4	82,6	82,1	82,5	66,2	79,2	83,2	82,5	83,1						
Рабпрос.....	61,1	68,3	67,4	74,5	74,1	62,7	67,2	67,6	76,2	74,6						
Совторгслужащие.....	32,2	30,8	32,9	35,5	37,8	31,9	31,5	33,9	36,9	39,9						
Итого по учр. и торг. пр.....	47,5	53,3	54,0	53,6	53,7	46,2	53,5	54,4	54,3	54,9						
Коммунальщики.....	41,7	37,8	36,4	40,3	31,9	43,7	40,1	37,8	42,2	32,7						
Проч.....	59,1	72,0	80,6	83,4	90,3	60,0	73,6	82,0	83,7	91,5						
Итого по проч. союзам.....	47,4	61,9	68,7	74,7	78,4	48,5	63,8	69,8	75,1	78,8						
Итого по всем союзам.....	42,8	43,8	43,1	44,9	47,4	41,8	43,9	43,3	45,4	48,3						

Периоды	Общественные работы				Трудовые коллективы				Социальное страхование		
	Средне-мес. число занятых лиц		Общая сумма выплаченной зарплаты (тыс. руб.)	Зарплата в среднем на 1 человеко-день	Средне-мес. число занятых лиц		Общая сумма выплаченной зарплаты (тыс. руб.)	Зарплата в среднем на 1 человеко-день	Средне-мес. число безр., состоящ. на пособия		
	Абсолютн. числа	% к числу состоящ. на учете Моск. бир. тр.			Абсолютн. числа	% к числу состоящ. на учете Моск. бир. тр.			В тыс. челов.	В % к числу сост. на учете Моск. бир. тр.	Средний размер месячного пособия по безработице (включая и се-мейн. надбавки)
1	2	3	4	5	6	7	8	9	10	11	12
1926/27 г.	1.945	1,1	1.806,6	2.42	17.755	9,7	9.645,5	2.05	63,3	34,7	18.72
1927/28 г.	2.994	1,0	2.182,2	2.56	21.906	9,7	13.358,7	2.29	79,9	35,5	19.80
В т. ч. по кварталам:											
Октябрь—декабрь....	2.239	1,2	499,0	2.85	20.500	11,2	3.203,6	2.26	60,0	32,7	19.77
Январь—март.....	1.229	0,6	208,5	2.68	20.913	9,9	2.881,7	2.13	81,3	38,4	20.10
Апрель—июнь.	3.218	1,2	441,8	2.20	21.815	8,3	3.208,2	2.29	93,3	35,4	20.09
Июль—сентябрь.	5.291	2,2	1.032,9	2.59	24.395	10,1	4.065,2	2.44	85,1	35,2	19.15

Распределение рабочего года рабочих, занятых
На одного рабочего приходе

Табл. 110

№№ по пор.	годы	По губернии				
		Распределение рабочего года				
		1923/24 г.	1924/25 г.	1925/26 г.	1926/27 г.	1927/28 г.
1	Фактическая работа.....	256,2	257,2	256,8	263,7	266,6
2	Дни отдыха.....	66,4	66,4	63,9	63,7	62,9
3	Простой.....	1,4	0,8	2,8	1,0	0,4
4	Невыходы на работу.....	42,0	40,6	41,5	36,6	36,1
	В том числе:					
5	Работа в организациях.....	1,3	1,1	0,7	0,6	0,7
6	Очередные отпуска.....	14,8	15,5	15,0	13,8	13,6
7	Болезни, роды, отпуска по болезн.	18,1	18,7	19,2	17,6	17,5
8	Прогул по уважит. причинам.....	4,3	1,8	2,8	1,7	1,9
9	Прогул по неуважит. причинам.....	3,5	3,5	3,8	2,9	2,4

Выходы рабочих на работу (включая простой)
в % к общему числу ка

Табл. 110

№№ по пор.	Группы производств	По губер		
		в % к общему числу ка		
		1923/24 г.	1924/25 г.	1925/26 г.
1	По всей промышленности. 1) Выходы на работу.....	86,0	86,3	85,9
2	Прогул по неуваж. прич.	1,2	1,2	1,2
3	I. Добывание и обраб. минер. Выходы на работу.....	90,9	89,0	88,0
4	Прогул по неуваж. прич.	1,9	2,0	2,2
5	II. Горн. и горнозавод. пром. 1) Выходы на работу.....	—	86,6	84,1
6	Прогул по неуваж. прич.	—	1,9	2,4
7	В т. ч.: металл. черн. металл. Выходы на работу.....	—	—	84,2
8	Прогул по неуваж. прич.	—	—	2,6
9	III. Обработка металлов..... Выходы на работу.....	86,9	87,2	84,8
10	Прогул по неуваж. прич.	1,8	1,6	1,8
11	IV. Машиностроение..... Выходы на работу.....	84,2	86,0	85,1
12	Прогул по неуваж. прич.	2,0	2,0	2,3
13	V. Обработка дерева..... Выходы на работу.....	—	—	85,1
14	Прогул по неуваж. прич.	—	—	1,9
15	VI. Химическая промышлен. Выходы на работу.....	87,6	85,9	84,1
16	Прогул по неуваж. прич.	0,7	1,0	1,3
17	В т. ч. резиновое пр-во..... Выходы на работу.....	87,2	85,6	82,2
18	Прогул по неуваж. прич.	0,7	0,9	1,3

1) Без торфяной промышленности.

в ценовых фабрично-заводских предприятиях
дтается дней в среднем за год

№№ по пор.	Москва					Уезды					№№ по пор.
	Распределение рабочего года					Распределение рабочего года					
	1923/24 г.	1924/25 г.	1925/26 г.	1926/27 г.	1927/28 г.	1923/24 г.	1924/25 г.	1925/26 г.	1926/27 г.	1927/28 г.	
1	252,3	254,0	253,7	261,0	264,5	258,9	259,6	258,9	265,6	268,1	1
2	66,5	66,4	64,7	63,8	63,1	66,3	66,4	63,3	63,7	62,8	2
3	2,6	1,6	1,9	1,1	0,1	0,6	0,2	3,5	0,9	0,7	3
4	44,6	43,0	44,7	39,1	38,3	40,2	38,8	39,3	34,8	34,4	4
	1,6	1,7	1,3	1,2	1,0	1,0	0,7	0,3	0,2	0,5	5
5	17,7	18,4	18,4	17,0	16,3	12,8	13,3	12,6	11,7	11,5	6
6	18,0	16,5	17,4	15,5	16,1	18,1	20,3	20,5	19,0	18,6	7
7	3,5	2,0	2,9	1,9	2,1	4,9	1,7	2,8	1,5	1,7	8
8	3,8	4,4	4,7	3,5	2,8	3,4	2,8	3,1	2,4	2,1	9

и прогулы по неуважительным причинам
лендарных рабочих дней

№№ по пор.	нии		Москва				Уезды				№№ по пор.		
	в % к общему числу ка		в % к общему числу ка				в % к общему числу ка						
	1926/27 г.	1927/28 г.	1923/24 г.	1924/25 г.	1925/26 г.	1926/27 г.	1927/28 г.	1923/24 г.	1924/25 г.	1925/26 г.		1926/27 г.	1927/28 г.
1	87,5	87,6	85,1	85,6	85,1	87,0	87,4	86,7	86,9	86,5	87,8	87,9	1
2	0,9	0,8	1,3	1,5	1,6	1,2	0,9	1,2	1,0	1,0	0,7	0,6	2
3	88,8	88,8	86,4	87,5	85,2	87,5	86,9	91,1	89,1	88,3	89,0	89,2	3
4	1,9	1,4	1,7	1,6	2,9	1,9	1,2	1,9	2,0	2,1	1,9	1,4	4
5	86,8	87,0	86,2	85,9	84,2	87,0	87,0	—	87,2	84,4	85,9	87,0	5
6	1,5	1,2	2,1	2,1	2,6	1,7	1,3	—	1,0	1,0	0,7	0,5	6
7	86,6	86,7	—	—	84,3	86,8	86,8	—	—	84,5	85,2	86,7	7
8	1,6	1,2	—	—	2,8	1,8	1,3	—	—	0,8	0,7	0,6	8
9	87,0	87,5	87,1	86,9	84,8	86,8	87,5	84,2	89,6	85,8	88,0	87,9	9
10	1,3	1,3	1,8	1,7	1,9	1,4	1,4	0,8	1,2	1,0	0,7	0,8	10
11	87,3	87,6	84,1	86,0	85,3	87,5	87,9	84,4	86,0	84,8	87,1	87,3	11
12	1,5	1,3	1,8	1,8	2,1	1,6	1,4	2,2	2,2	2,4	1,5	1,1	12
13	87,0	87,7	86,8	86,4	84,1	86,5	88,0	—	—	87,2	87,8	87,2	13
14	1,5	1,1	1,8	2,4	2,4	1,9	1,3	—	—	0,9	0,9	0,6	14
15	85,9	85,8	87,5	85,6	84,1	85,7	85,8	88,3	87,4	84,7	87,1	86,2	15
16	1,2	0,7	0,8	1,1	1,3	1,3	0,7	0,6	0,7	1,1	0,9	0,7	16
17	84,2	84,7	87,2	85,6	82,2	84,2	84,7	—	—	—	—	—	17
18	2,0	1,0	0,7	0,9	1,3	2,0	1,0	—	—	—	—	—	18

Заработная плата рабочих
(в червонных)

Табл. 111

№№ по пор.	Месяцы	Зарплата 1 рабочего в среднем за									
		По губернии				Москва				Уез	
		1924/25	1925/26	1926/27	1927/28	1924/25	1925/26	1926/27	1927/28	1924/25	1925/26
1	Октябрь.....	51.53	61.21	67.04	74.85	64.38	74.59	82.03	91.46	41.76	51.71
2	Ноябрь.....	47.27	56.93	66.69	70.42	61.27	71.07	80.95	86.82	36.62	46.90
3	Декабрь.....	49.21	59.81	66.45	74.74	63.10	74.42	80.66	91.26	38.65	49.45
4	Январь.....	50.12	56.37	63.90	76.46	64.10	70.53	76.86	92.44	39.48	46.33
5	Февраль.....	49.73	57.82	67.52	73.95	63.34	71.62	78.99	89.17	39.37	48.03
6	Март.....	50.25	58.90	66.19	77.98	64.82	72.74	79.50	93.69	39.16	49.08
7	Апрель.....	50.10	65.22	66.13	67.70	63.59	79.50	80.15	82.42	39.84	55.09
8	Май.....	51.07	59.98	71.53	76.02	65.67	74.13	86.59	92.11	39.96	49.94
9	Июнь.....	54.50	62.30	69.19	77.29	68.94	76.07	84.24	93.99	43.50	52.53
10	Июль.....	60.96	67.27	73.48	79.51	72.57	81.94	88.09	95.68	52.13	56.87
11	Август.....	55.60	65.15	72.58	80.04	68.14	78.07	88.61	97.64	46.07	55.99
12	Сентябрь.....	60.60	67.38	74.31	78.25	73.84	82.63	91.39	95.74	50.53	56.52
13	Окт.—декаб.	49.34	59.31	66.73	73.34	62.92	73.36	81.21	89.85	39.01	49.35
14	Янв.—март...	50.03	57.70	65.87	76.13	64.09	71.63	78.45	91.77	39.34	47.81
15	Апр.—июнь...	51.89	62.50	68.95	73.67	66.07	76.57	83.66	89.51	41.10	52.52
16	Июль—сент.	59.06	66.59	73.45	79.27	71.52	80.88	89.36	96.35	49.58	56.46
17	За 1 полугод.	49.69	58.51	66.30	74.74	63.50	72.50	79.83	90.81	39.18	48.58
18	За 2 полугод.	55.47	64.55	71.20	76.47	68.79	78.72	86.51	92.93	45.34	54.49
19	В среднем за год.	52.58	61.53	68.75	75.60	66.15	75.61	83.17	91.87	42.26	51.54

Динамика заработной платы рабо
(в % к соответствующему

Табл. 112

№№ по пор.	Месяцы	Зарплата в среднем на 1 рабочего за						
		По губернии			Москва			
		1925/26	1926/27	1927/28	1925/26	1926/27	1927/28	1925/26
1	Октябрь.....	118,8	109,5	111,6	115,9	110,0	111,5	123,8
2	Ноябрь.....	120,4	117,1	105,6	116,0	113,9	107,3	128,1
3	Декабрь.....	121,5	111,1	112,5	117,9	108,4	113,1	127,9
4	Январь.....	112,5	113,4	119,7	110,0	109,0	120,3	117,4
5	Февраль.....	116,3	116,8	109,5	113,1	110,3	112,9	122,0
6	Март.....	117,2	112,4	117,8	112,2	109,4	117,8	125,3
7	Апрель.....	130,2	101,4	102,4	125,0	100,8	102,8	138,3
8	Май.....	117,4	119,3	106,3	112,9	116,8	106,4	125,0
9	Июнь.....	114,3	111,1	111,7	110,3	110,7	111,8	120,8
10	Июль.....	110,4	109,2	108,2	112,9	107,5	108,6	109,1
11	Август.....	117,2	111,4	110,3	114,6	113,5	110,3	121,5
12	Сентябрь.....	111,2	110,3	105,3	111,9	110,6	104,8	111,9
13	Октябрь—декаб.	120,2	112,5	109,9	116,6	110,7	110,6	126,5
14	Январь—март...	115,3	114,2	115,6	111,8	109,5	117,0	121,5
15	Апрель—июнь...	120,4	110,3	106,8	115,9	109,3	107,0	127,8
16	Июль—сентябрь	112,7	110,3	107,9	113,1	110,5	107,8	114,0
17	За 1 полугодие...	117,8	113,3	112,7	114,2	110,1	113,8	124,0
18	За 2 полугодие...	116,4	110,3	107,4	114,4	109,9	107,4	120,2
19	В среднем за год...	117,0	111,7	110,0	114,3	110,0	110,5	122,0

цензовой промышленности
(рублях)

№№ по пор.	Месяц	Зарплата 1 рабочего в среднем за день													
		По губернии			Москва				Уезды						
		1926/27	1927/28	1924/25	1925/26	1926/27	1927/28	1924/25	1925/26	1926/27	1927/28				
1	56.36	62.17	2.04	2.28	2.65	2.95	2.51	2.81	3.24	3.62	1.68	1.91	2.23	2.44	1
2	56.53	57.90	2.17	2.37	2.65	2.98	2.76	2.98	3.23	3.69	1.73	1.94	2.24	2.43	2
3	56.33	62.12	2.12	2.36	2.65	2.96	2.67	2.94	3.23	3.63	1.72	1.95	2.23	2.44	3
4	54.66	64.26	2.03	2.45	2.71	3.02	2.64	3.06	3.31	3.66	1.57	2.01	2.29	2.54	4
5	59.35	62.33	2.11	2.50	2.77	3.04	2.72	3.11	3.37	3.69	1.64	2.06	2.35	2.54	5
6	56.71	65.98	2.11	2.52	2.82	3.05	2.73	3.09	3.39	3.70	1.63	2.12	2.42	2.56	6
7	56.15	66.45	2.12	2.60	2.85	3.10	2.69	3.18	3.47	3.79	1.68	2.18	2.41	2.58	7
8	60.80	63.73	2.16	2.62	2.87	3.10	2.77	3.25	3.51	3.81	1.69	2.18	2.41	2.56	8
9	58.47	64.54	2.19	2.63	2.90	3.13	2.79	3.21	3.54	3.83	1.74	2.21	2.44	2.60	9
10	63.07	67.16	2.33	2.71	2.98	3.19	2.80	3.29	3.64	3.87	1.97	2.29	2.51	2.67	10
11	61.16	66.60	2.34	2.65	2.93	3.18	2.90	3.28	3.55	3.80	1.92	2.21	2.49	2.63	11
12	62.14	64.91	2.40	2.67	2.94	3.21	2.99	3.27	3.62	3.94	1.95	2.24	2.45	2.65	12
13	56.41	60.73	2.11	2.34	2.65	2.96	2.65	2.91	3.23	3.65	1.71	1.93	2.23	2.44	13
14	56.91	64.19	2.08	2.49	2.77	3.04	2.70	3.09	3.36	3.68	1.61	2.06	2.35	2.55	14
15	58.47	61.57	2.15	2.61	2.87	3.11	2.75	3.20	3.51	3.81	1.70	2.19	2.42	2.58	15
16	62.12	66.22	2.36	2.68	2.95	3.19	2.90	3.28	3.60	3.90	1.95	2.25	2.48	2.65	16
17	56.66	62.46	2.09	2.42	2.71	3.01	2.67	3.00	3.30	3.67	1.66	2.00	2.29	2.50	17
18	60.30	63.90	2.26	2.65	2.91	3.16	2.82	3.25	3.56	3.86	1.83	2.22	2.45	2.62	18
19	58.48	63.18	2.18	2.53	2.81	3.08	2.78	3.12	3.42	3.76	1.75	2.11	2.37	2.56	19

чих цензовой промышленности
периоду предыдущего года)

№№ по пор.	Месяц	Зарплата в среднем на 1 рабочего за день										
		По губернии			Москва				Уезды			
		1926/27	1927/28	1925/26	1926/27	1927/28	1925/26	1926/27	1927/28	1925/26	1926/27	
1	109,0	110,3	111,8	116,2	111,3	112,0	115,3	111,7	113,7	116,8	109,4	1
2	120,5	102,4	109,2	111,8	112,5	108,0	108,4	114,2	112,1	115,5	108,5	2
3	113,9	110,3	111,3	112,3	111,7	110,1	109,9	112,4	113,4	114,4	109,4	3
4	118,0	117,6	120,7	110,6	111,4	115,9	108,2	110,6	128,0	113,9	110,9	4
5	123,6	105,0	118,5	110,8	109,7	114,3	108,4	109,5	125,6	114,1	108,1	5
6	115,5	116,3	119,4	111,9	108,2	113,2	109,7	109,1	130,1	114,2	105,8	6
7	101,9	100,5	122,6	109,6	108,8	118,2	109,1	109,2	129,8	110,6	107,1	7
8	121,7	104,8	121,3	109,5	108,0	117,3	108,0	108,5	129,0	110,6	106,2	8
9	111,3	110,4	120,1	110,3	107,9	115,1	110,3	108,2	127,0	110,4	106,6	9
10	110,9	106,5	116,3	110,0	107,0	117,5	110,6	106,3	116,2	109,6	106,4	10
11	109,2	108,9	113,2	110,6	108,5	113,1	108,2	109,9	115,1	112,7	105,6	11
12	109,9	104,4	111,3	110,1	109,2	109,4	110,7	108,8	114,9	109,4	108,2	12
13	114,3	107,7	110,9	113,2	111,7	109,8	111,0	113,0	112,9	115,5	109,4	13
14	119,0	112,8	119,7	111,2	109,7	114,4	108,7	109,5	127,9	114,1	108,5	14
15	111,3	105,3	121,4	110,0	108,4	116,4	109,7	108,5	128,8	110,5	106,6	15
16	110,0	106,6	113,6	110,1	108,1	113,1	109,8	108,3	115,4	110,2	106,9	16
17	116,8	110,2	115,8	112,0	111,1	112,4	110,0	111,2	120,5	114,5	109,2	17
18	110,7	106,0	117,3	109,8	108,6	115,2	109,5	108,4	121,3	110,4	106,9	18
19	113,5	108,0	116,1	111,1	109,6	113,9	109,6	109,9	120,6	112,3	108,0	19

Зарботная плата рабочих ценовой
(В червон)

Табл. 113

№ по пор.	Группы производства	Средняя месячная зар								
		Губерния				Москва				
		24/25	25/26	26/27	27/28	24/25	25/26	26/27	27/28	24/25
1	По всей промышл.	53.66	61.53	68.75	75.60	67.22	75.61	83.17	91.87	43.34
2	Доб. и обраб. минер.	47.42	58.34	63.58	69.09	66.51	75.85	84.04	97.78	45.80
3	Горная и горноз. пр.	73.12	80.67	93.52	100.86	74.40	79.14	92.62	100.04	66.27
4	В т. ч. чер. металлург.	70.25	79.59	94.04	102.08	71.56	78.41	92.84	100.38	60.66
5	Обработка металлов.	76.17	82.37	89.22	97.91	76.38	82.97	90.85	99.29	74.49
6	Машиностроение.	68.20	77.80	89.38	99.66	81.36	88.58	100.64	112.10	53.41
7	Обработка дерева.	68.31	65.84	67.45	77.53	71.18	76.36	78.48	89.44	53.69
8	Химическая промышл.	69.19	78.63	84.01	94.51	70.19	81.54	86.26	95.89	64.15
9	В т. ч. резиновая.	72.77	84.62	89.23	97.27	72.77	84.62	89.23	97.27	—
10	Пище-вкусов. пром.	—	71.82	79.51	89.96	63.62	72.27	80.12	90.68	—
11	В т. ч. табачная.	78.95	80.69	92.44	97.24	78.95	80.69	92.44	97.24	—
12	Обр. мат. жив. произ.	66.92	71.68	85.49	95.79	66.92	71.68	85.49	95.79	—
13	Кожев.-мехов. пром.	—	92.81	106.78	115.87	90.02	94.12	108.35	118.34	—
14	Обработка хлопка.	41.51	48.82	55.02	58.70	49.73	57.20	62.63	67.19	40.52
15	" шерстя.	47.44	57.21	63.38	69.01	48.71	57.28	63.48	69.01	46.92
16	" шелка.	51.94	62.46	65.77	73.62	53.46	65.29	66.00	74.15	49.46
17	Льняная промышл.	31.88	43.61	42.96	45.40	—	—	—	—	34.88
18	Обр. смеш. волок. вещ.	58.61	67.34	73.27	80.58	63.04	66.45	75.20	84.74	53.96
19	Одежда и туалет.	—	72.47	81.14	86.92	58.95	72.88	82.04	89.30	—
20	В т. ч. швейн. пром.	—	87.54	80.22	91.11	49.38	68.22	81.23	92.19	—
21	" трикот.	—	71.24	77.05	77.27	58.47	71.52	77.34	78.65	—
22	" пр-во кож. об.	86.41	96.39	107.73	111.97	86.41	96.39	107.73	111.97	—
23	Бумажная промышл.	—	75.00	84.09	70.72	74.14	80.22	87.39	—	—
24	Полиграфич. пром.	78.86	83.27	86.71	95.37	79.32	83.69	87.09	95.74	61.63
25	Научно-худож. пром.	85.28	95.40	111.24	115.98	89.55	99.41	113.77	120.20	67.65
26	Пр-во физ. сил. и вод.	88.22	93.92	89.99	97.45	99.78	105.48	106.67	111.59	76.75

В % предшество

27	По всей промышл.	—	114.7	111.7	110.0	—	112.5	110.0	110.5	—
28	Доб. и обраб. минер.	—	123.0	109.0	108.7	—	114.0	110.8	116.3	—
29	Горн. и горноз. пром.	—	110.3	115.9	107.8	—	106.4	117.0	108.0	—
30	В т. ч. чер. металлург.	—	113.3	118.2	108.5	—	109.6	118.4	108.1	—
31	Обработка металлов.	—	108.3	108.0	109.7	—	108.6	109.5	109.3	—
32	Машиностроение.	—	114.1	114.9	111.5	—	108.9	113.6	111.4	—
33	Обработка дерева.	—	96.4	102.4	114.9	—	107.3	102.8	114.0	—
34	Химическая промышл.	—	113.6	106.8	112.5	—	116.2	105.8	111.2	—
35	В т. ч. резиновая.	—	116.3	105.4	109.0	—	116.3	105.4	109.0	—
36	Пище-вкусов. пром.	—	—	110.7	113.1	—	113.6	110.9	113.2	—
37	В т. ч. табачная.	—	102.2	114.6	105.2	—	102.2	114.6	105.2	—
38	Обр. мат. жив. произ.	—	107.1	112.3	112.0	—	107.1	119.3	112.0	—
39	Кожев.-мехов. пром.	—	—	115.1	108.5	—	104.6	115.1	109.2	—
40	Обработка хлопка.	—	117.1	113.2	108.7	—	115.0	109.5	107.3	—
41	" шерстя.	—	120.6	110.8	108.9	—	117.6	110.8	108.7	—
42	" шелка.	—	120.3	105.3	111.9	—	122.1	101.1	112.3	—
43	Льняная промышл.	—	125.0	98.5	105.7	—	—	—	—	—
44	Обр. смеш. вол. вещ.	—	114.9	108.8	110.0	—	105.4	113.2	112.7	—
45	Одежда и туалет.	—	—	112.0	107.1	—	123.6	112.6	108.8	—
46	В т. ч. швейн. пром.	—	—	118.8	113.6	—	138.2	119.1	113.5	—
47	" трикот.	—	—	108.2	100.3	—	122.3	108.1	101.7	—
48	" пр-во кож. об.	—	111.6	111.7	103.9	—	111.6	111.7	103.9	—
49	Бумажная промышл.	—	—	—	112.1	—	104.8	108.2	108.9	—
50	Полиграф.	—	105.6	104.1	110.0	—	105.5	104.1	109.9	—
51	Науч.-худож.	—	111.9	111.7	104.3	—	111.0	114.4	105.7	—
52	Пр-во физ. сил. и вод.	—	106.5	95.8	110.0	—	105.7	101.1	104.6	—

промышленности по отраслям
(в рублях)

№ по пор.	Средняя дневная зарплата												№ по пор.				
	Уезды				Губерния									Уезды			
	25/26	26/27	27/28	24/25	25/26	26/27	27/28	24/25	25/26	26/27	27/28	24/25		25/26	26/27	27/28	
1	51.54	58.48	63.18	2.20	2.53	2.81	3.08	2.77	3.12	3.42	3.76	1.76	2.11	2.37	2.56	1	
2	55.61	59.68	62.58	2.03	2.49	2.67	2.88	2.84	3.28	3.52	4.07	1.96	2.37	2.51	2.61	2	
3	88.22	97.61	104.77	2.98	3.36	3.89	4.19	3.02	3.33	3.84	4.16	2.79	3.48	4.11	4.31	3	
4	89.08	101.18	112.07	2.86	3.34	3.92	4.26	2.89	3.29	3.86	4.19	2.63	3.73	4.29	4.67	4	
5	76.34	80.17	90.81	3.21	3.49	3.68	4.03	3.24	3.52	3.76	4.09	3.00	3.16	3.26	3.73	5	
6	66.08	76.31	85.96	2.89	3.29	3.74	4.14	3.45	3.72	4.19	4.63	2.06	2.82	3.21	3.60	6	
7	45.96	48.68	52.34	2.91	2.84	2.88	3.27	3.06	3.30	3.36	3.76	2.14	1.98	2.06	2.22	7	
8	66.84	74.92	88.27	2.93	3.37	3.60	3.98	3.01	3.52	3.75	4.08	2.50	2.76	3.02	3.51	8	
9	—	—	—	3.10	3.69	3.92	4.15	3.10	3.69	3.92	4.15	—	—	—	—	9	
10	63.54	64.17	73.93	—	3.00	3.30	3.74	2.56	3.02	3.32	3.77	—	2.61	2.67	3.08	10	
11	—	—	—	3.01	3.45	3.81	4.08	3.01	3.45	3.81	4.08	—	—	—	—	11	
12	—	—	—	2.73	3.06	3.52	4.07	2.73	3.06	3.52	4.07	—	—	—	—	12	
13	87.22	99.78	106.51	—	4.01	4.54	4.85	3.92	4.08	4.62	4.94	—	3.73	4.20	4.52	13	
14	47.49	53.97	57.49	1.65	1.95	2.20	2.35	1.91	2.13	2.39	2.60	1.62	1.93	2.17	2.31	14	
15	57.18	63.34	69.01	1.90	2.26	2.52	2.72	1.86	2.21	2.48	2.66	1.92	2.28	2.54	2.74	15	
16	58.09	65.41	72.65	2.18	2.50	2.59	2.86	2.25	2.62	2.57	2.83	2.06	2.31	2.62	2.92	16	
17	43.61	42.96	45.40	1.34	1.66	1.95	1.91	—	—	—	—	1.34	1.66	1.95	1.91	17	
18	68.55	71.86	78.10	2.29	2.66	2.90	3.15	2.30	2.39	2.73	3.09	2.28	2.79	2.99	3.18	18	
19	62.85	64.16	71.11	—	3.04	3.38	3.64	2.46	3.06	3.41	3.66	—	2.63	2.74	2.73	19	
20	45.41	42.55	53.76	—	2.98	3.48	3.82	2.22	3.01	3.52	3.86	—	1.99	1.89	3.28	20	
21	65.25	72.66	74.05	—	2.73	2.97	2.95	2.18	2.73	2.97	3.01	—	2.70	3.04	2.61	21	
22	—	—	—	3.63	4.16	4.62	4.65	3.63	4.16	4.62	4.65	—	—	—	—	22	
23	—	56.48	73.99	—	—	3.18	3.46	2.86	3.01	3.33	3.58	—	—	2.42	3.10	23	
24	69.30	72.90	80.46	3.31	3.49	3.60	3.91	3.33	3.50	3.61	3.92	2.57	3.03	3.17	3.31	24	
25	74.19	91.37	96.50	3.64	4.00	4.66	4.84	3.81	4.18	4.78	5.04	2.56	3.06	3.72	3.91	25	
26	87.61	80.03	88.25	3.53	3.90	3.67	4.00	3.78	4.22	4.38	4.71	3.28	3.72	3.25	3.54	26	

в % к предшество

27	118.9	113.5	108.0	—	115.0	111.1	109.6	—	112.6	109.6	109.9	—	119.9	112.3	108.0	27
28	121.4	107.3	104.9	—	122.7	107.2	107.9	—	115.5	113.3	115.6	—	120.9	105.9	104.0	28
29	133.1	110.6	107.3	—	112.8	115.8	107.7	—	110.3	115.3	108.3	—	124.7	118.1	104.9	29
30	146.9	113.6	110.8	—	116.8	117.4	108.7	—	113.8	117.3	108.5	—	141.8	105.0	108.9	30
31	102.5	105.0	113.3	—	108.7	105.4	109.5	—	108.6	106.8	106.8	—	105.3	103.2	114.8	31
32	123.7	115.5	112.6	—	113.8	113.7	110.7	—	107.8	112.6	110.5	—	124.8	113.8	112.1	32
33	85.6	105.9	107.5	—	97.6	101.4	113.5	—	107.8	101.8	111.9	—	92.5	104.0	107.8	33
34	104.2	112.1	117.8	—	115.0	106.8	110.6	—	116.9	106.5	108.8	—	110.4	109.4	116.6	34
35	—	—	—	119.0	106.2	105.9	—	—	119.0	106.2	105.9	—	—	—	—	35
36	—	101.0	115.2	—	—	110.0	113.3	—	118.0	109.9	113.6	—	—	102.3	115.4	36
37	—	—	—	—	114.6	110.4	107.1	—	114.6	110.4	107.1	—	—	—	—	37
38	—	—	—	—	112.1	115.0	115.6	—	112.1	115.0	115.6	—	—	—	—	38
39	—	114.4	106.7	—	—	113.2	106.8	—	104.1	113.2	106.9	—	—	112.6	107.6	39
40	117.2	113.6	106.5	—	118.2	112.8	106.8	—	111.5</							

Заработная плата рабочих по полу и профессиям в марте 1926, 1927 и 1928 г.г.
Табл. 114

№№ п.п.	Группы производств.	Пол и профессия	Зарплата за мес. в червонных руб.:			Зарплата за день:					
			1926 г.	1927 г.	1928 г.	в червонных руб.:			в % к пред.г.:		
						1926 г.	1927 г.	1928 г.	1927 г.	1928 г.	
1	2	3	4	5	6	7	8	9	10	11	
1		а) Оба пола всего..	76.57	93.94	104.75	3.44	4.08	4.28	118,6	104,9	
2		б) Мужчины всего...	78.45	95.78	107.07	3.52	4.16	4.38	118,2	105,3	
		в том числе:									
3	М е т а л л у р г и я	Вальцовщики.....	121.36	144.85	156.79	5.72	6.41	6.54	112,1	102,0	
4		Кузнецы.....	105.68	121.88	146.55	4.61	5.16	5.75	111,9	111,4	
5		Формовщики.....	102.29	126.44	141.18	4.55	5.47	5.92	120,2	108,2	
6		Токаря.....	100.61	107.67	125.08	4.22	4.74	5.06	112,3	106,8	
7		Литейщики.....	108.32	119.78	124.22	4.65	4.83	5.04	103,9	104,3	
8		Слесаря.....	98.13	114.73	122.76	4.14	4.92	4.91	118,8	99,8	
9		Тянульщики.....	86.55	90.94	122.69	3.92	4.15	5.14	105,9	123,9	
10		Печники.....	108.54	126.89	122.39	4.67	5.25	4.93	112,4	93,9	
11		Машинисты.....	101.83	111.29	119.93	4.26	4.63	4.80	108,9	103,7	
12		Плавильщики.....	102.06	115.08	116.69	4.49	5.03	4.81	112.0	95,6	
13		Молотобойцы.....	68.00	87.81	101.17	3.09	3.97	4.02	128,5	101,3	
14		Обрубщики.....	78.93	94.62	101.13	3.65	4.05	4.32	114,1	106,7	
15		Резальщики.....	66.88	86.26	97.22	3.06	3.82	3.91	124,8	102,4	
16		Кочегары.....	69.12	81.77	93.74	2.89	3.52	3.67	121,8	104,3	
17		Чернорабочие.....	48.25	63.75	72.59	2.27	2.80	3.05	123,3	108,9	
18		в) Женщины всего..	41.86	57.37	63.18	1.92	2.52	2.59	131,3	102,8	
19		Обработка металла и производство разных изделий из металла	а) Оба пола всего..	71.24	84.43	102.25	3.14	3.72	4.13	118,5	111,0
20			б) Мужчины всего...	85.15	97.29	115.80	3.70	4.23	4.65	114,3	109,9
	в том числе:										
21	Токаря.....		138.85	131.81	151.80	5.79	5.77	5.87	99,7	101,7	
22	Слесаря.....		128.78	138.13	145.36	5.45	6.00	5.85	110,1	97,5	
23	Кочегары.....		87.51	91.70	108.43	3.67	4.13	4.20	112,5	101,7	
24	Чернорабочие.....		58.36	67.31	80.82	2.52	2.97	3.29	117,8	110,8	
25	в) Женщины всего..		53.00	60.13	72.80	2.39	2.71	2.97	113,4	109,6	
	в том числе:										
26	Прессовщики.....		45.88	55.13	66.65	2.08	2.55	2.76	122,6	108,2	
27	Чернорабочие.....		49.87	50.32	57.83	2.22	2.28	2.34	102,7	102,6	
28	а) Оба пола всего..		98.60	106.51	125.22	4.32	4.67	5.09	108,1	109,0	
29	б) Мужчины всего...		101.00	108.68	126.38	4.43	4.76	5.17	107,4	108,6	
	в том числе:										
30	М а ш и н о с т р о е н и е		Медники.....	148.13	160.10	191.99	6.65	7.03	7.62	105,7	108,4
31			Столяры.....	121.56	144.03	165.98	5.31	6.26	6.76	117,9	108,0
32			Кузнецы.....	123.52	137.67	164.41	5.68	6.04	6.68	106,3	110,6
33			Формовщики.....	113.14	125.52	161.03	4.96	5.59	6.47	112,7	115,7
34		Маяры.....	108.74	128.01	140.80	4.67	5.55	5.80	118,8	106,3	
35		Слесаря.....	122.00	129.03	155.53	5.28	5.62	6.27	106,4	111,6	
36		Фрезеровщики.....	101.22	122.60	143.60	4.57	5.47	5.99	119,7	109,5	
37		Токаря.....	107.24	114.55	140.74	4.70	4.99	5.75	106,2	115,2	
38		Модельщики.....	104.48	121.50	158.48	4.58	5.34	6.33	116,6	118,5	
39		Кочегары.....	89.64	99.59	98.87	3.63	4.12	3.96	113,5	96,1	
40		Молотобойцы.....	89.63	93.99	113.16	4.00	4.27	4.76	106,8	111,5	
41		Чернорабочие.....	55.92	62.77	73.37	2.45	2.76	2.99	112,7	108,3	
42		в) Женщины всего..	53.45	69.46	80.85	2.39	3.08	3.28	128,9	106,5	
43		Обработ. хлопчатобумажных изделий	а) Оба пола всего..	55.18	60.20	69.08	2.44	2.62	2.78	107,4	106,1
44			б) Мужчины всего...	67.34	72.24	81.26	2.97	3.12	3.26	105,1	104,5
			в том числе:								
45			Раклисты.....	117.82	130.14	152.48	5.10	5.52	5.98	108,2	108,3
46			Гравера.....	111.82	111.83	120.83	4.68	4.76	4.84	101,7	101,7

Заработная плата рабочих по полу и профессиям в марте 1926, 1927 и 1928 г.г. по Москве Табл. 114 (продолжение)

№ п. п.	Группы производств.	Пол и профессия	Зарплата за мес. в черв. руб.:			Зарплата за день:				
			1926 г.	1927 г.	1928 г.	в червонных руб.:		в % к пред. г.:		
						1926 г.	1927 г.	1928 г.	1927 г.	1928 г.
1	2	3	4	5	6	7	8	9	10	11
47	Обработка хлопка	Подмастерья.....	86.77	97.04	108.12	3.67	4.10	4.22	111,7	102,9
48		Слесаря.....	96.83	95.57	106.68	4.19	4.22	4.26	100,7	100,9
49		Кочегары.....	89.84	83.07	104.89	3.95	3.59	4.18	90,9	116,4
50		Машинисты.....	58.41	63.03	68.31	2.48	2.71	2.75	109,3	101,5
51		Ткачи.....	52.18	55.73	62.94	2.40	2.39	2.53	99,6	105,9
52		Чернорабочие.....	51.13	52.74	60.53	2.22	2.33	2.48	105,0	106,4
53		в) Женщины всего... в том числе:	41.12	45.84	54.09	1.83	2.01	2.18	109,8	108,5
54		Ткачихи.....	50.41	54.47	63.81	2.23	2.36	2.57	105,8	108,9
55		Ватерщицы.....	56.08	55.67	63.15	2.43	2.44	2.53	100,4	103,7
56		Банкоброшницы.....	51.43	53.90	59.51	2.24	2.29	2.37	102,2	103,5
57		Моталки.....	41.43	52.09	56.02	1.84	2.29	2.25	124,5	98,3
58		Швейки.....	34.21	38.77	47.20	1.51	1.70	1.92	112,6	112,9
59	Семшницы.....	37.47	38.29	41.14	1.75	1.68	1.71	96,0	101,8	
60	а) Оба пола всего..	57.95	61.45	73.84	2.56	2.67	2.98	104,3	111,6	
61	б) Мужчины всего... в том числе:	70.82	72.18	84.45	3.06	3.15	3.41	102,9	108,3	
62	Обработка шерсти	Слесаря.....	90.38	109.58	125.13	3.29	3.90	4.92	118,5	126,2
63		Подмастерья.....	99.92	99.10	120.19	4.30	4.25	4.85	98,8	114,1
64		Прядильщики.....	84.99	83.71	98.02	3.65	3.65	3.97	100,0	108,8
65		Ткачи.....	60.17	76.26	77.99	2.61	3.27	3.13	125,3	95,7
66		Присучальщики.....	44.12	59.83	75.47	1.97	2.60	3.09	132,0	118,8
67		Чернорабочие.....	60.11	55.35	56.04	2.63	2.36	2.45	89,7	103,8
68		в) Женщины всего... в том числе:	48.83	52.15	66.62	2.20	2.28	2.70	103,6	118,4
69		Ткачихи.....	56.10	66.79	79.12	2.48	2.89	3.18	116,5	110,0
70		Присучальщицы.....	45.23	51.63	58.83	2.14	2.28	2.45	106,5	107,5
71		Банкоброшницы.....	—	38.83	48.25	—	1.69	1.94	—	114,8
72		Ватерщицы.....	—	40.89	47.34	—	1.83	1.97	—	107,7
73		а) Оба пола всего..	86.51	90.68	99.79	3.69	3.94	4.03	106,8	102,3
74	б) Мужчины всего... в том числе:	92.19	96.35	104.23	3.91	4.17	4.19	106,6	100,5	
75	Полиграфическое производство	Наборщики машинные.....	146.87	149.17	167.29	6.20	6.36	6.71	102,6	105,5
76		Печатники лит.....	—	137.56	155.12	—	5.78	6.04	—	104,5
77		Гравера (переводчики).....	137.71	124.32	150.47	5.63	5.42	5.99	96,3	110,5
78		Травильщики.....	119.46	134.88	146.02	5.12	5.79	5.73	113,1	99,0
79		Печатники типогр.....	—	120.91	121.36	—	5.18	4.85	—	93,6
80		Переплетчики.....	108.85	101.30	114.90	4.59	4.40	4.67	95,9	106,1
81		Наборщики ручные.....	106.61	108.97	113.58	4.57	4.67	4.58	102,2	98,1
82		Брошюровщики.....	87.87	85.29	106.90	3.85	4.06	4.31	105,5	106,2
83		Накладчики литогр.....	81.87	88.52	98.73	3.54	3.81	3.97	107,6	104,2
84		" типогр.....	88.05	94.27	81.37	3.77	4.05	3.29	107,4	81,2
85		Чернорабочие.....	55.29	53.87	59.44	2.33	2.35	2.41	100,9	102,6
86		в) Женщины всего... в том числе:	64.16	67.07	80.41	2.79	2.97	3.30	106,5	111,1
87	Наборщики машинные.....	110.75	117.19	132.43	5.25	5.25	5.43	100,0	103,4	
88	Накладчики лит.....	72.37	81.50	93.31	3.08	3.50	3.79	113,6	108,3	
89	Наборщицы ручные.....	85.03	85.57	90.05	3.64	3.66	3.73	100,5	101,9	
90	Брошюровщицы.....	70.73	70.25	89.58	3.11	3.34	3.67	107,4	109,9	
91	Накладчицы тип.....	64.67	63.90	72.92	2.78	2.87	2.95	103,2	102,8	

Заработная плата рабочих по полу и профессиям в марте 1926, 1927 и 1928 г. г.
Табл. 114 (продолжение) по Москве

№ п. п.	Группы произв. водств.	Пол и профессия	Зарплата за мес. в черв. руб.:			Зарплата в день:				
			1926г.	1927г.	1928г.	в червонных руб.:			в % к пред.г.:	
						1926г.	1927г.	1928г.	1927г.	1928г.
1	2	3	4	5	6	7	8	9	10	11
93	Химико-фармацевт. производ.	а) Оба пола всего..	83.32	84.91	98.39	3.64	3.72	3.96	102,2	106,5
94		б) Мужчины всего...	93.39	101.70	112.67	4.13	4.43	4.50	107,3	101,6
95		в) Женщины всего...	73.95	70.84	82.67	3.19	3.12	3.35	97,8	107,4
96		в том числе:								
97		Фасовщики.....	78.32	70.77	82.46	3.40	3.10	3.34	91,2	107,7
98		Мойщицы.....	72.63	71.48	81.44	3.03	3.21	3.28	105,9	102,2
99	Резиновое производство	а) Оба пола всего..	74.33	80.66	92.84	3.48	3.65	3.82	104,9	104,7
100		б) Мужчины всего...	88.63	100.64	117.99	3.99	4.43	4.76	111,0	107,4
		в том числе:								
101		Закройщики машинные	—	117.01	136.98	—	5.09	5.35	—	105,1
102		Вальцовщики.....	81.66	108.46	115.09	3.72	4.77	4.76	128,2	99,8
103		Закройщики ручные...	—	81.44	107.89	—	3.89	4.30	—	110,5
104		в) Женщины всего...	64.79	70.12	80.30	3.10	3.22	3.34	103,9	103,7
105		в том числе:								
106		Закройщики ручные...	69.95	79.17	107.26	3.29	3.90	4.31	118,5	110,5
107		Мазальщицы.....	52.78	66.85	82.63	2.56	3.02	3.41	118,0	112,9
108		Галошницы.....	68.85	73.16	81.12	3.32	3.39	3.40	102,1	100,3
109	Парф.-мылов. и жировое производство	а) Оба пола всего..	73.21	76.34	88.23	3.20	3.28	3.67	102,5	111,9
110		б) Мужчины всего...	80.75	84.29	96.65	3.53	3.63	4.06	102,8	111,8
		в том числе:								
111		Вальцовщики.....	81.33	87.85	87.69	3.65	3.75	3.63	102,7	96,8
112		Прессовщики.....	84.33	92.32	87.51	3.63	3.91	3.66	107,7	93,6
113		в) Женщины всего...	66.24	70.00	81.32	2,89	2.99	3.36	103,5	112,4
114		в том числе:								
115		Оберточн. (заверточ.)..	72.51	83.10	97.12	3.06	3.54	4.01	115,7	113,3
116		Прессовщицы.....	77.39	68.62	81.04	3.64	3.23	3.41	88,7	105,6
117	Кондитерское производство	а) Оба пола всего..	68.94	69.32	86.88	3.01	3.08	3.70	102,3	120,1
118		б) Мужчины всего...	85.92	85.71	113.18	3.72	3.77	4.59	101,3	121,8
		в том числе:								
119		Подмастерья.....	106.51	113.60	168.08	4.70	4.86	6.76	103,4	139,1
120		Подручные.....	69.88	72.21	106.59	3.11	3.14	4.34	101,0	138,2
121		Укладчики.....	65.19	87.24	100.26	2.81	3.68	4.06	131,0	110,3
122		в) Женщины всего...	56.67	57.01	71.68	2.49	2.61	3.14	104,8	120,3
123		в том числе:								
124		Укладчицы.....	59.34	72.18	78.06	2.58	3.16	3.21	122,5	101,6
125		Завертчицы.....	56.63	49.72	63.95	2.47	2.42	2.89	98,0	119,4
126	Хлебопеченье	а) Оба пола всего..	65.63	73.42	98.37	2.82	3.21	3.91	113,8	121,8
127		б) Мужчины всего...	67.45	75.97	102.50	2.89	3.32	4.07	114,9	122,6
		в том числе:								
128		Пекаря мастера.....	104.97	123.53	150.21	4.62	5.35	5.94	115,8	111,0
129		Подручные.....	63.60	68.59	102.38	2.72	3.01	4.06	110,7	134,9
130		Дощечники.....	46.61	60.13	68.10	1.95	2.57	2.80	131,8	108,9
131		Чернорабочие.....	49.59	56.54	71.54	2.07	2.42	2.85	116,9	117,8
132		в) Женщины всего...	44.20	50.21	65.39	1.91	2.22	2.63	116,2	118,5
133	Табачное производство	а) Оба пола всего..	78.80	82.79	97.21	3.39	3.59	3.93	105,9	109,5
		б) Мужчины всего...	104.24	114.72	129.70	4.35	4.89	5.16	112,4	105,6
		в том числе:								
		Механики регулировщ.	154.32	176.49	211.58	6.35	7.46	8.26	117,5	110,7
		в) Женщины всего...	69.78	71.39	85.63	3.04	3.12	3.49	102,6	111,9

Заработная плата рабочих по полу и профессиям в марте 1926, 1927 и 1928 г.г. по Москве

Табл. 114 (окончание)

№ п. п.	Группы произ-водства.	Пол и профессия	Зарплата за мес. в черв. руб.:			Зарплата за день:				
			1926г.	1927г.	1928г.	в червонных руб.:			в % к пред.г.:	
						1926г.	1927г.	1928г.	1927г.	1928г.
1	2	3	4	5	6	7	8	9	10	11
		в том числе:								
134	Табачн. произ-водство	Шипалки (сортпирощ.)	74.87	76.79	102.25	3.14	3.29	4.03	104,8	122,5
135		Машинистки папиросн.	68.52	76.03	89.26	3.10	3.31	3.65	106,8	110,3
136		" гильзовые	67.09	71.21	79.97	2.88	3.17	3.31	110,1	104,4
137	Кожевенная промышленность	а) Оба пола всего..	94.46	103.05	125.48	4.14	4.70	5.15	113,5	109,6
138		б) Мужчины всего...	98.56	107.99	130.00	4.32	4.94	5.34	114,4	108,1
		в том числе:								
139		Закройщики.....	150.04	148.14	191.43	6.27	6.84	7.88	109,1	115,2
140		Строгала.....	143.78	138.61	169.34	5.92	6.42	6.86	108,4	106,9
141		Дубильщики барабан.	81.52	98.20	121.56	3.85	4.64	5.04	120,5	108,6
142		Чернорабочие.....	65.14	88.43	88.08	2.93	4.04	3.70	137,9	91,6
143		в) Женщины всего...	55.35	60.42	82.67	2.16	2.70	3.34	125,0	123,7
		в том числе:								
144		Чернорабочие.....	45.26	59.48	59.93	2.05	2.48	2.42	121,0	97,6
145	Обувное производ.	а) Оба пола всего..	97.14	104.02	119.95	4.32	4.70	4.82	108,8	103,0
146		б) Мужчины всего...	108.77	116.44	133.65	4.76	5.24	5.38	110,1	102,7
		в том числе:								
147		Затяжки квалифц.	135.41	146.27	190.25	6.07	6.55	7.56	107,9	115,4
148		Заготовщики квалиф.	102.33	124.48	155.73	4.57	5.66	6.49	123,9	114,7
149		Закройщики кв. (штам.)	124.32	125.37	154.39	5.38	5.69	6.15	105,8	108,1
150		в) Женщины всего...	75.62	81.32	93.60	3.32	3.70	3.80	111,4	102,7
		в том числе:								
151		Заготовщики квалиф.	86.65	96.49	127.90	3.92	4.33	5.43	110,5	125,4
152		Закройщицы квалиф.	90.89	100.82	125.87	3.87	4.67	5.32	120,7	113,9
153	Швейное производ.	а) Оба пола всего..	68.56	84.99	103.21	3.05	3.77	4.24	123,6	112,5
154		б) Мужчины всего...	91,63	102.21	127.32	4.07	4.53	5.16	111,3	113,9
		в том числе:								
155		Утюжилышки.....	102.18	117.16	156.92	4.40	5.30	6.33	120,5	119,4
156		Закройщики.....	114.61	126.71	154.42	5.02	5.63	6.29	112,2	111,7
157		Машинисты (портные).	83.98	109.83	140.03	3.71	4.80	5.68	129,4	118,3
158		Ручники (портные).....	97.88	104.98	125.57	4.59	4.70	5.09	102,4	108,3
159		Чернорабочие.....	45.13	53.84	52.71	2.00	2.45	2.21	122,5	90,2
160		в) Женщины всего...	62.10	75.81	90.38	2.77	3.37	3.74	121,7	111,0
		в том числе:								
161		Ручницы (порт., шв.)..	66.07	83.16	96.51	2.96	3.69	4.00	124,7	108,4
162		Машинистки (порт., шв.)	60.92	74.15	86.63	2.71	3.31	3.63	122,1	109,7
163	Мебельно-столярное производство	а) Оба пола всего..	—	77.29	96.19	—	3.49	3.96	—	113,5
164		б) Мужчины всего...	—	79.01	97.74	—	3.56	4.02	—	112,9
		в том числе:								
165		Машинисты.....	—	92.03	124.01	—	4.41	5.03	—	114,1
166		Слесаря.....	—	104.77	118.56	—	4.72	4.79	—	101,5
167		Полировщики.....	—	96.74	113.76	—	4.23	4.69	—	110,9
168		Станочники.....	—	97.38	112.86	—	4.52	4.72	—	104,4
169		Ящичники.....	—	86.72	102.28	—	4.00	4.21	—	105,3
170		Столяры.....	—	85.84	97.98	—	3.95	4.01	—	101,5
171		Чернорабочие.....	—	59.51	73.62	—	2.69	3.02	—	112,3
172		в) Женщины всего...	—	55.83	71.11	—	2.58	2.96	—	114,7
		в том числе:								
173		Полировщицы.....	—	63.59	80.25	—	2.96	3.41	—	115,2

Табл. 115 Распределение фабрично-заводских рабочих Москвы

№№ по пор.	Группы производств	Г о д ы	Число обследованных рабочих	Число рабочих, получа			
				До 30 р.	30,01—40,00	40,01—50,00	50,01—60,00
1		3	4	5	6	7	8
1	По всем обслед. производствам	1926	47.278	3,1	5,1	10,6	16,5
2		1927	59.051	1,2	3,9	7,3	13,2
3		1928	65.575	0,5	1,2	4,4	8,5
4	В том числе:	1926	3.879	2,0	4,3	7,8	11,6
5	Металлургия.....	1927	4.050	0,8	0,5	3,7	5,9
6		1928	3.974	0,6	0,2	1,3	3,6
7	Обработка металла, и производство разных изделий из металла	1926	1.767	0,5	2,8	13,4	22,6
8		1927	2.288	1,1	2,6	5,5	10,5
9		1928	1.946	—	0,4	1,0	4,5
10	Машиностроение.....	1926	3.728	0,8	2,2	5,9	7,2
11		1927	5.911	0,9	0,8	3,1	8,0
12		1928	6.766	0,3	0,5	1,4	3,4
13	Обработка хлпка.....	1926	8.779	7,5	13,4	20,4	23,9
14		1927	8.692	1,9	14,3	16,2	25,2
15		1928	8.222	0,5	4,4	15,5	18,5
16	Обработка шерсти.....	1926	3.044	3,7	6,4	17,5	27,1
17		1927	2.769	2,0	10,6	16,1	19,6
18		1928	4.741	0,4	1,7	10,9	15,9
19	Полиграфическая промышл.....	1926	4.362	4,7	2,2	5,6	11,5
20		1927	4.338	0,6	4,0	5,1	9,9
21		1928	5.349	0,4	0,5	3,6	10,6
22	Химико-фармацевтич. произв..	1926	1.108	1,0	0,4	2,3	7,3
23		1927	1.029	0,3	2,1	2,3	4,4
24		1928	902	0,6	0,1	0,6	1,8
25	Резиновое производство.....	1926	2.988	2,2	1,9	3,0	5,7
26		1927	3.383	3,3	1,4	3,2	6,3
27		1928	3.987	1,0	0,8	1,5	3,8
28	Парфюм.-мыловар.-жиров произв.	1926	1.473	3,7	2,7	6,7	7,2
29		1927	1.380	0,8	2,3	4,7	8,3
30		1928	1.303	1,1	0,3	1,2	4,3
31	Кондитерское производство.....	1926	3.731	0,5	0,7	7,0	24,3
32		1927	3.703	0,0	1,2	16,1	18,8
33		1928	4.427	0,2	0,4	2,9	7,1
34	Хлебопечение.....	1926	639	4,1	6,3	13,4	12,8
35		1927	1.062	0,6	2,1	9,1	18,4
36		1928	1.050	—	1,2	3,2	6,6
37	Табачное производство.....	1926	1.207	0,4	0,3	1,9	4,0
38		1927	1.152	1,8	0,1	3,5	6,1
39		1928	1.043	0,1	0,3	0,6	3,6
40	Кожевенное производство.....	1926	1.044	1,8	3,7	4,6	4,8
41		1927	1.059	0,4	1,5	2,5	5,4
42		1928	1.089	0,1	0,3	0,5	3,1
43	Обувное производство.....	1926	1.596	1,9	3,2	4,6	4,3
44		1927	1.653	1,6	1,6	2,0	5,3
45		1928	2.330	2,1	0,8	1,7	4,3
46	Швейное производство.....	1926	2.152	0,7	3,9	11,2	18,4
47		1927	3.824	3,6	1,9	4,7	8,9
48		1928	6.493	0,9	0,6	2,5	6,6
49	Столярно-мебельное производство	1927	741	3,7	4,8	4,8	10,5
50		1928	1.106	0,6	0,9	1,3	8,9

по размеру месячной заработной платы за март месяц
ющих заработную плату за месяц в червонных рублях (в % к общ. чис.):

№№ по пор.	по размеру месячной заработной платы за март месяц ющих заработную плату за месяц в червонных рублях (в % к общ. чис.):																			№№ по пор.
	60,01—70,00	70,01—80,00	80,01—90,00	90,01—100,00	100,01—110,00	110,01—120,00	120,01—130,00	130,01—140,00	140,01—150,00	150,01—200,00	200,01—250,00	Свыше 250 р.								
9	10	11	12	13	14	15	16	17	18	19	20	1								
1	13,8	11,9	9,4	7,5	5,7	4,7	3,2	2,4	1,7	3,8	0,5	0,1	1							
2	14,7	12,8	10,6	8,3	6,7	5,5	4,2	3,5	2,4	4,9	0,7	0,1	2							
3	11,1	12,2	12,0	9,9	8,4	6,8	5,4	4,7	3,6	8,8	2,1	0,4	3							
4	11,2	11,7	13,1	10,0	7,4	7,5	4,0	3,4	1,6	4,0	0,4	0,0	4							
5	10,3	11,4	10,9	13,1	12,0	7,4	7,1	5,0	4,3	6,7	0,8	0,1	5							
6	6,9	7,3	11,8	11,6	11,0	11,5	8,8	7,2	5,0	12,1	1,0	0,1	6							
7	16,7	12,9	6,6	7,4	4,1	3,4	2,7	1,2	1,1	3,4	0,9	0,3	7							
8	17,8	13,3	11,2	7,6	7,1	4,4	5,2	4,0	3,1	5,2	1,1	0,3	8							
9	9,8	17,6	10,9	11,7	7,8	7,1	5,4	5,4	5,3	9,3	2,2	1,6	9							
10	9,3	8,7	8,0	8,8	9,3	7,0	6,9	5,4	4,3	14,1	1,9	0,2	10							
11	7,2	8,5	7,6	8,6	8,5	8,4	6,8	6,8	5,8	15,4	3,9	0,2	11							
12	8,0	6,6	7,2	7,3	6,3	7,0	6,8	6,6	6,2	21,6	8,8	2,0	12							
13	11,9	6	4,7	4,1	2,9	1,5	1,2	1,0	0,5	1,0	0,0	—	13							
14	15,1	8,2	5,7	4,4	3,5	2,1	1,1	0,9	0,7	0,7	0,0	0,0	14							
15	19,8	14,4	7,8	5,1	4,9	3,0	2,3	1,3	0,8	1,5	0,2	0,0	15							
16	19,6	8,9	5,8	2,7	2,7	1,1	0,8	0,4	0,5	0,1	0,0	0,0	16							
17	19,7	11,1	7,8	5,9	3,3	1,3	0,6	0,7	0,4	0,8	0,1	0,0	17							
18	17,1	15,6	13,2	9,2	5,7	4,0	2,2	1,5	1,1	1,3	0,2	0,0	18							
19	8,1	10,6	9,3	10,3	8,2	9,1	6,6	4,6	2,9	4,9	1,2	0,2	19							
20	9,8	10,4	11,7	9,6	8,0	8,9	5,9	5,3	2,9	7,4	0,5	0,0	20							
21	7,6	9,0	10,6	8,7	10,1	9,6	7,2	7,5	3,7	8,7	2,0	0,2	21							
22	9,6	21,1	21,2	14,9	8,4	3,8	2,7	2,3	2,1	2,5	0,3	0,1	22							
23	15,4	24,5	15,7	11,0	7,0	2,9	4,0	3,7	1,6	4,6	0,3	0,2	23							
24	5,4	15,9	20,5	15,9	9,4	2,9	5,8	7,7	5,6	7,3	0,5	—	24							
25	14,6	18,2	20,0	14,1	8,9	4,1	2,7	1,3	1,5	1,7	0,1	—	25							
26	11,2	14,0	16,8	12,6	11,4	8,3	5,3	3,0	1,4	1,8	0,0	0,0	26							
27	3,9	14,5	19,9	15,0	11,5	7,7	5,7	7,0	3,4	3,7	0,5	0,1	27							
28	15,3	17,6	19,3	12,6	6,6	3,0	1,9	0,9	0,5	1,3	0,3	0,4	28							
29	18,4	16,6	18,7	14,8	8,0	3,8	1,7	0,8	0,3	0,6	0,2	0,0	29							
30	11,4	13,5	19,7	16,9	11,1	8,4	5,5	2,5	0,7	2,5	0,4	0,5	30							
31	24,5	15,7	6,9	5,0	4,2	3,5	2,5	2,0	1,3	1,8	0,1	—	31							
32	21,2	14,2	9,5	5,8	3,5	3,2	2,1	1,5	1,0	1,7	0,2	0,0	32							
33	13,6	17,5	15,3	14,3	9,5	5,3	2,6	2,1	1,8	6,1	1,2	0,1	33							
34	27,0	13,6	5,2	5,4	3,4	2,1	1,3	1,5	1,1	2,8	—	—	34							
35	19,6	20,5	9,6	5,3	3,9	1,9	1,2	2,0	3,1	2,6	0,1	0,0	35							
36	6,9	9,2	11,5	12,3	17,1	11,8	3,8	2,3	2,2	10,7	1,1	0,1	36							
37	15,8	45,6	13,1	5,4	2,0	2,2	0,7	0,7	2,0	4,6	1,3	—	37							
38	9,9	38,4	22,9	3,8	1,3	0,9	1,2	0,8	1,4	6,4	1,0	0,5	38							
39	1,8	10,8	28,1	25,9	12,3	2,9	1,1	2,2	1,4	5,2	2,3	1,4	39							
40	9,1	7,8	8,7	9,9	10,0	11,9	5,4	6,0	3,1	12,1	1,0	0,1	40							
41	8,1	5,2	5,8	6,4	9,6	11,9	12,4	10,9	8,4	11,5	0,0	0,0	41							
42	3,9	5,1	3,9	6,0	8,2	10,0	9,1	8,9	11,2	22,9	5,9	0,9	42							
43	8,0	7,3	9,5	9,6	9,8	8,4	6,5	7,2	5,6	12,9	1,2	—	43							
44	4,6	7,9	10,0	10,3	8,7	8,6	6,4	5,9	6,1	20,0	1,0	0,0	44							
45	5,9	6,0	6,4	8,3	8,6	7,7	7,6	6,3	5,9	20,6	7,4	0,4	45							
46	19,0	13,1	6,9	7,3	4,0	5,1	3,0	1,6	1,2	2,1	0,4	0,1	46							
47	11,4	13,4	12,2	10,7	7,8	6,7	5,9	4,5	3,0	4,9	0,3	0,1	47							
48	7,9	8,7	10,3	9,8	9,3	8,1	7,7	6,5	5,7	13,3	1,9	0,2	48							
49	11,8	14,2	13,6	8,9	10,3	6,9	4,5	3,4	1,0	1,3	0,3	0,0	49							
50	7,3	10,4	11,5	10,0	12,7	10,2	7,3	7,0	5,5	6,0	0,3	0,1	50							

Изменение реального уровня месячной заработной платы рабочих ценовой промышленности
 Табл. 117 (В среднем по всем отраслям промышленности)

Месяцы	По губернии							Москва						Уезды							
	% к предшес. пер.				% к соответст. пер. пред. года			% к предшес. пер.				% к соответст. пер. пред. года		% к предшес. пер.				% к соответст. пер. пред. года			
	1924/25	1925/26	1926/27	1927/28	1925/26	1926/27	1927/28	1924/25	1925/26	1926/27	1927/28	1925/26	1926/27	1927/28	1924/25	1925/26	1926/27	1927/28	1925/26	1926/27	1927/28
	1	2	3	4	5	6	7	8	9	10	11	12	13	14	15	16	17	18	19	20	21
Октябрь ...	—	97,8	99,5	98,4	120,6	99,6	116,5	—	97,1	99,7	96,9	114,5	99,7	112,7	—	99,7	99,2	98,8	129,2	99,4	119,1
Ноябрь	92,2	90,0	99,4	92,9	117,8	109,9	109,6	95,6	92,2	99,0	95,4	110,4	107,1	109,0	88,1	88,0	29,7	90,5	129,0	112,6	108,9
Декабрь....	106,2	104,6	99,3	106,9	116,0	104,3	118,2	105,1	105,7	99,2	104,9	111,1	100,5	115,8	107,6	103,4	99,4	109,1	123,9	108,2	119,3
Январь	103,9	91,2	96,7	100,6	101,9	110,6	124,0	101,0	91,3	96,3	99,0	100,4	106,0	121,7	107,5	91,1	97,1	102,3	105,0	115,4	125,2
Февраль ...	97,8	100,2	106,5	99,1	104,4	117,6	113,1	97,7	98,6	103,0	100,3	101,4	110,6	114,2	98,0	101,9	110,0	97,8	109,3	124,5	111,0
Март	95,2	100,2	99,0	105,7	109,8	116,2	118,6	96,7	99,1	101,8	103,8	103,9	113,7	114,1	93,5	101,3	96,5	107,7	118,4	118,6	122,0
Апрель.....	99,9	104,9	100,8	85,5	115,4	111,7	101,1	98,5	102,5	100,8	85,3	108,1	111,9	96,2	101,5	107,3	100,9	85,8	125,2	111,5	105,0
Май	103,6	93,0	109,8	114,3	103,6	131,8	104,6	105,3	96,2	109,4	114,3	98,7	127,2	100,6	101,7	90,0	110,3	114,3	110,9	136,5	107,7
Июнь.....	105,3	105,6	94,3	99,4	103,9	117,7	107,3	102,8	104,1	90,8	98,1	100,0	110,9	102,4	108,4	107,1	97,5	100,7	109,6	124,2	111,2
Июль.....	117,3	108,3	101,0	102,8	96,0	109,7	105,7	112,9	108,3	100,8	105,2	95,9	103,3	104,4	122,3	108,4	101,1	100,5	97,1	115,9	105,9
Август.....	94,2	99,2	100,0	101,8	101,1	110,6	106,1	94,8	96,6	102,6	101,4	97,7	109,7	104,4	93,5	101,8	97,9	102,3	105,8	111,5	106,7
Сентябрь ..	108,2	104,8	99,9	95,2	97,9	105,5	99,8	107,9	107,3	100,2	95,4	97,2	102,4	97,2	108,6	102,5	99,7	95,0	99,8	108,4	101,4
Окт.—дек..	—	95,7	101,6	97,1	118,2	104,4	114,7	—	96,8	102,2	97,4	112,0	102,3	112,5	—	95,7	101,0	95,7	127,4	106,4	115,8
Янв.—март.	102,0	90,8	99,9	103,9	105,3	114,8	118,4	100,1	91,0	97,9	102,0	101,9	110,1	116,5	104,3	90,7	101,8	105,9	110,7	119,5	119,2
Апр.—июнь	100,0	102,1	106,8	96,7	107,4	120,2	104,7	99,9	100,2	106,0	95,2	102,2	116,5	99,8	100,1	104,0	107,6	98,2	115,0	123,6	108,0
Июль—сен.	121,1	110,8	101,1	106,4	98,3	108,6	103,8	115,8	109,9	99,0	107,7	96,9	105,0	102,0	127,4	111,7	101,1	105,2	100,8	111,9	104,7
В среднем .	—	106,8	111,1	109,9	106,8	111,1	109,9	—	103,0	108,2	107,3	103,0	108,2	107,3	—	112,5	115,1	111,5	112,5	115,1	111,5
За год	—	—	—	—	—	—	—	—	—	—	—	—	—	—	—	—	—	—	—	—	—

Средняя дневная зараб. плата строительных рабочих в черв. руб. Табл. 118

Профессии	1925/26 г.				1926/27 год				1927/28 год			
	IV-VI	VII-IX	X-XII	За год	I-III	IV-VI	VII-IX	За год	I-III	IV-VI	VII-IX	За год
	М о с к в а											
Арматурщики.....	—	—	—	3.94	4.26	5.29	—	4.72	4.31	4.44	5.04	4.63
Бетонщики.....	3.40	3.77	3.78	3.73	3.69	4.09	3.82	3.66	3.40	3.59	3.99	3.66
Землекопы.....	2.95	3.47	3.41	2.88	2.92	3.65	3.22	3.52	2.92	3.09	3.69	3.31
Каменщики.....	3.36	3.89	3.93	3.47	3.64	3.33	3.84	4.28	3.74	3.86	4.28	4.04
Кровельщики.....	3.44	4.04	3.92	3.88	4.06	4.51	3.09	4.26	3.98	4.19	4.39	4.21
Малыры.....	3.21	3.70	3.53	3.46	3.64	4.27	3.73	3.98	3.88	4.16	4.37	4.10
Мостовщики.....	3.56	3.97	3.91	1.93	3.97	4.72	3.63	3.53	1.60	3.04	4.29	3.12
Печники.....	3.46	4.22	4.07	3.83	3.99	4.37	4.07	4.39	4.22	4.00	4.59	4.30
Плотники.....	3.19	3.70	3.65	3.36	3.63	4.02	3.67	3.92	3.65	3.82	4.08	3.87
Столяры.....	3.93	4.17	4.11	3.78	3.99	4.51	4.10	4.46	4.19	4.21	4.47	4.33
Слесаря.....	4.14	4.61	4.18	3.78	4.16	4.34	4.12	4.31	4.20	4.46	4.66	4.41
Штукатуры.....	3.28	3.88	3.68	3.39	3.61	4.29	3.74	4.14	3.70	3.53	4.12	3.87
Чернорабочие.....	2.03	2.19	2.10	1.95	2.14	2.45	2.16	2.37	2.16	2.33	2.55	2.35
Ученики.....	—	—	—	1.28	1.19	1.19	—	1.28	1.28	1.27	1.21	1.26
Прочие рабочие.....	—	—	—	3.85	3.88	4.11	—	4.13	3.80	3.84	4.38	4.04
В среднем.....	3.07	3.56	3.41	3.00	3.25	3.77	3.36	3.63	3.25	3.39	3.81	3.52

Уезды Московск. губ.

Арматурщики.....	—	—	—	5.14	4.69	4.88	—	4.60	4.36	4.67	5.05	4.67
Бетонщики.....	3.38	3.78	3.50	3.69	3.24	3.93	3.59	3.59	3.20	3.29	3.70	3.45
Землекопы.....	2.83	3.56	3.09	2.52	3.06	3.67	3.09	3.70	2.58	3.03	3.57	3.22
Каменщики.....	3.30	4.17	3.82	3.73	3.73	4.46	3.93	3.94	3.44	3.55	4.06	3.75
Кровельщики.....	3.61	3.76	3.50	3.67	3.86	4.25	3.82	4.15	3.92	3.84	4.13	4.01
Малыры.....	3.49	3.76	3.63	3.50	3.80	4.21	3.79	3.95	3.61	4.10	4.42	4.02
Мостовщики.....	3.57	4.55	5.13	2.23	4.32	4.98	4.17	4.23	—	4.46	5.26	—
Печники.....	4.05	4.43	4.11	3.68	4.30	4.62	4.18	4.06	3.62	3.85	4.87	4.10
Плотники.....	3.19	3.57	3.38	3.14	3.50	3.82	3.46	3.58	3.37	3.62	3.74	3.58
Столяры.....	3.48	3.94	3.88	3.57	4.13	4.34	3.98	4.19	3.99	4.13	4.24	4.14
Слесаря.....	3.98	4.46	3.65	3.25	3.84	4.20	3.74	4.24	3.85	4.02	4.49	4.15
Штукатуры.....	3.46	4.23	4.01	3.79	3.99	4.40	4.05	4.10	3.52	3.84	4.29	3.94
Чернорабочие.....	1.76	1.98	1.80	1.69	1.79	2.20	1.87	1.92	1.77	1.93	2.12	1.94
Ученики.....	—	—	—	1.22	1.16	1.21	—	1.22	1.27	1.32	1.27	1.27
Прочие рабочие.....	—	—	—	2.65	3.16	3.62	—	3.61	2.92	3.31	4.26	3.53
В среднем.....	2.93	3.44	3.16	2.78	3.21	3.69	3.21	3.34	2.91	3.21	3.65	3.28

Заработная плата работников местного транспорта в Москве

(В среднем на 1 сотрудника за месяц в червонных рублях) Табл. 119

Группа предприятий и профессии	1926/27 год				1927/28 год			
	Нояб. 1926 г.	Февр. 1927 г.	Май 1927 г.	Авг. 1927 г.	Нояб. 1927 г.	Февр. 1928 г.	Май 1928 г.	Авг. 1928 г.
По всем групп. местн. транс..	88,4	86,1	92,3	94,9	93,0	93,4	95,9	99,3
В том числе:								
А. Группы предприятий								
Авто-транспорт.....	105,7	104,5	103,4	111,4	105,5	104,2	108,8	113,7
Гуже-транспорт.....	75,4	73,6	82,4	82,5	77,7	77,1	77,8	82,8
Складско-экспед. дело.....	78,9	81,4	83,4	82,6	87,1	90,8	87,4	83,5
Погрузочно-разгр. предпр.....	76,9	73,7	82,9	83,1	84,3	83,4	84,1	84,0
Б. Профессии								
Шоферы.....	119,6	118,8	122,8	138,0	132,2	131,7	139,8	151,8
Мотоциклисты.....	107,1	105,7	119,7	114,3	118,3	116,5	118,3	119,6
Возчики.....	75,4	75,1	88,9	87,1	80,9	82,0	83,1	85,6
Грузчики.....	71,3	69,8	75,7	81,3	81,7	82,2	85,8	83,2

Численность и состав наемных рабочих в крестьянских хоз. и сельских общ. на середину августа 1926, 1927 и 1928 г.г.
Табл. 120

Название уездов и годы	Чис. един. хоз., наим. год., срок, и месяч. работ.	Число годовых, сроковых и месяч. рабочих								Кр. того в едино- хоз. было подени. рабочих
		В крестьянских и проч. единоличн. хоз.				В сельских об-вах				
		На пол. и др. с-хоз работях	В мелких пром. пред.	Нянь ¹⁾	Прочих ¹⁾	Итого	Всего	В т. ч. пастухов и подпасков	Итого в едино- личн. хоз. и сельских об-вах	
Богородский.....1926	1.578	661	416	—	693	1.770	943	728	2.713	—
1927	1.170	235	199	741	40	1.215	948	759	2.163	1.013
1928	1.498	149	227	1.134	69	1.579	1.083	779	2.662	1.020
Бронницкий.....1926	593	420	143	—	134	697	1.352	1.192	2.049	—
1927	713	238	147	421	11	817	1.345	1.137	2.162	1.894
1928	1.047	362	119	429	153	1.063	1.442	1.156	2.505	2.931
Волоколамский.....1926	2.333	1.718	547	—	478	2.743	1.769	1.661	4.512	—
1927	2.426	1.241	190	1.121	53	2.605	2.008	1.743	4.613	813
1928	2.498	1.156	309	1.075	82	2.622	2.139	1.783	4.761	712
Воскресенский.....1926	1.228	398	671	—	320	1.389	936	891	2.325	—
1927	1.628	484	650	537	138	1.809	1.001	902	2.810	1.325
1928	1.521	387	653	563	59	1.662	1.057	945	2.719	1.156
Дмитровский.....1926	814	516	106	—	251	873	805	796	1.678	—
1927	876	346	156	396	95	993	961	871	1.954	855
1928	1.079	336	309	476	73	1.194	972	873	2.166	1.386
Егорьевский.....1926	1.362	970	90	—	497	1.557	1.702	1.490	3.259	—
1927	1.146	362	68	711	63	1.204	1.823	1.467	3.027	2.026
1928	928	199	113	632	59	1.003	1.969	1.536	2.972	1.742
Звенигородский.....1926	1.034	505	360	—	255	1.120	864	834	1.984	—
1927	956	357	284	365	50	1.056	974	894	2.030	732
1928	1.205	388	483	313	103	1.287	999	911	2.286	1.065
Каширский.....1926	661	520	24	—	127	671	1.047	1.022	1.718	—
1927	881	496	33	281	78	888	1.095	1.035	1.983	532
1928	766	478	14	253	52	797	1.259	1.176	2.056	367
Клинский.....1926	1.312	1.040	255	—	274	1.569	1.316	1.275	2.915	—
1927	1.578	710	94	742	127	1.673	1.412	1.294	3.085	1.048
1928	1.528	607	326	632	65	1.630	1.530	1.367	3.160	1.065

¹⁾ За 1926 г. няни учтены вместе „с прочими“.

Численность и состав наемных рабочих в крестьянских хоз. и сельских общ. на середину августа 1926, Табл. 120 (окончание). 1927 и 1928 г.г.

Название уездов и годы	Чис. един. хоз., наим. год, срок, и месяч. работ.	Число годовых, сроковых и месячн. работ.									
		В крестьянских и проч. единоличн. хоз.					В сельских об-вах		Итого в едино- личн. хоз. и сельских об-вах	Кр. того в единол. хоз. было поденн. рабочих.	
		На пол. и др. с-хоз. работах	В мелких пром.пред.	Наня ¹⁾	Прочих ¹⁾	Итого	Всего	В т. ч. пастухов и подпасков			
Коломенский	1926	708	590	110	—	77	777	1.120	1.030	1.897	—
	1927	1.077	752	186	247	28	1.213	1.236	1.067	2.449	831
	1928	896	595	63	225	50	933	1.230	1.079	2.163	508
Ленинский	1926	2.582	1.012	1.337	—	555	2.904	921	865	3.825	—
	1927	2.255	852	1.428	612	49	2.941	940	830	3.881	916
	1928	2.129	678	1.114	559	46	2.397	972	830	3.369	1.055
Можайский	1926	1.916	1.657	119	—	232	2.008	2.041	2.041	4.041	—
	1927	2.175	1.382	158	819	44	2.403	2.182	2.100	4.585	1.486
	1928	2.520	1.416	284	745	82	2.527	2.371	2.063	4.898	1.218
Московский	1926	3.254	2.731	652	—	411	3.794	1.784	1.674	5.558	—
	1927	3.547	2.570	788	1.035	166	4.509	1.768	1.576	6.277	4.075
	1928	3.965	2.568	811	1.143	198	4.720	1.834	1.573	6.554	2.796
Орех.-Зуевский	1926	1.039	330	164	—	669	1.163	1.036	894	2.199	—
	1927	1.281	462	127	737	66	1.392	1.180	900	2.572	1.784
	1928	1.314	217	97	921	137	1.372	1.143	874	2.515	994
Подольский	1926	1.236	944	113	—	209	1.266	1.393	1.369	2.659	—
	1927	1.411	886	69	413	59	1.427	1.472	1.398	2.899	699
	1928	1.450	855	151	433	115	1.554	1.586	1.448	3.140	1.027
Сергиевский	1926	1.134	460	39	—	637	1.186	1.128	1.099	2.314	—
	1927	1.191	405	5	784	8	1.202	1.100	1.070	2.302	1.030
	1928	1.153	298	37	805	45	1.185	1.253	1.105	2.438	670
Серпуховской	1926	1.157	1.038	57	—	107	1.202	1.314	1.258	2.516	—
	1927	1.483	957	72	441	69	1.539	1.286	1.227	2.825	915
	1928	1.802	914	58	533	146	1.651	1.424	1.281	3.075	634
Итого по губ.	1926	23.941	15.510	5.203	—	5.976	26.689	21.481	20.119	48.170	—
	1927	25.794	12.735	4.604	10.403	1.144	28.886	22.731	20.270	51.617	21.974
	1928	27.099	11.603	5.168	10.871	1.534	29.176	24.263	20.781	53.439	20.346
оже в % %к	}	1927	107,7	82,1	—	—	108,2	105,8	100,8	107,2	—
предш. году		1928	105,1	91,1	112,3	104,5	134,1	101,0	106,7	102,5	103,5

¹⁾ За 1926 г. няни учтены вместе с „прочими“.

Табл. 121 Заработная плата сроковых рабочих, нанятых крестьянскими хозяйствами и сельскими обществами в 1926/27 году
По данным выборочн. разработки трудовых договоров, заключ. союзом сельхозлесрабочих

Группы рабочих и категории нанимателей	Число по-казаний	Средний срок най-ма	Зар. плата в среднем на 1 чел. в месяц		
			Деньг., прод. и предм.	Св. того стоим. х/харч.	Всего включая х/харч.
1	2	3	4	5	6
А. Рабочие единоличных нанимателей.	3.115	5.16	13.08	12.08	25.16
В т. ч.: 1) Батраки					
Из них: Мужчины.....	490	4.39	19.31	12.56	31.87
" взрослые ..	406	4.35	19.99	12.70	32.69
" подр. и малол.	30	4.00	12.54	11.56	24.10
Женщины	1.284	5.00	14.24	12.15	26.39
" взрослые ..	928	4.96	15.13	12.38	27.51
" подр. и малол.	198	5.31	11.79	10.95	22.74
Об. пола	1.774	4.82	15.51	12.26	27.77
" взрослые ..	1.334	4.77	16.48	12.47	28.95
" подр. и малол.	228	5.13	11.87	12.72	24.59
2) Кустпромрабочие	301	6.10	12.58	12.22	24.80
3) Домашние работн. и няни..	996	5.49	9.14	11.72	20.86
Из них: Взрослые	356	5.51	10.77	12.85	23.62
" Подростки и малол. ..	492	5.54	7.67	10.80	18.47
Б. Рабоч. проч. категор. нанимателей.	2.456	6.23	25.89	12.33	38.22
В т. ч.: Пастухи и подпаски	2.428	6.22	26.00	12.32	38.32
Из них: Взрослые	1.303	6.22	33.30	12.67	47.97
" Подростки и малол. ..	923	6.24	15.73	11.81	27.54
Все рабочие (А+Б).....	5.571	5.63	19.33	12.20	31.53

Заработная плата работников совхозов за август м-ц 1926, 1927 и 1928 г. г.
Табл. 122 (По данным выборочного обследования условий труда и быта)

Периоды	Число обл. работников				Зар. плата в средн. на 1 работн. в м-ц			Зар. плата 1 раб. в день			Средн.-мес. зар. плата раб. по отд. профес.					
	Рабочих				Рабочих											
	Служаш.	Штатн.	Сезон.	Поден.	Служаш.	Штатн.	Сезон.	В сред.-нем	Штатн.	Сезон.	Поден.	Полевые рабочие	Трактористы	Скотники и скотниц.	Дойки	Конюхи
1	2	3	4	5	6	7	8	9	10	11	12	13	14	15	16	17
Авг. 26 г.	54	261	123	246	80.43	35.48	29.24	33.48	1.52	1.21	1.02	31.42	54.37	34.72	26.62	33.28
" 27 "	61	263	242	245	85.36	42.19	30.66	36.75	1.73	1.39	1.17	33.94	59.68	39.40	30.74	43.11
" 28 "	96	246	225	148	86.32	41.21	32.44	37.03	1.78	1.29	1.09	34.47	61.52	40.35	32.89	45.76

Табл. 123 Заработная плата работников лесничеств за январь—июнь 1928 г.

Периоды	Постоянные работники								Зар. плата 1 раб.	
	Число уч.-тених лесничеств	Ср.-мес.ч. число ра-ботн. в них	Зар. плата в ср. на 1 чел. в м-ц					Зар. плата 1 раб.		
			Все ра-ботники	В том числе:			Сезон-ного в месяц	Поден-ного в день		
Лесни-чие	Пом.-лесни-чих	Объ-ездчи-ки		Лес-ники						
1	2	3	4	5	6	7	8	9	10	
Январь—март.....	74	2.540	50.79	166.18	107.71	59.85	38.84	46.49	1.23	
Апрель—июнь	80	2.604	50.17	143.74	98.97	57.39	40.13	38.00	1.26	

Численность сотрудников государственных учреждений и государственных торговых предприятий Москвы

Табл. 124

(по данным единовременных сплошных учетов 1926, 1927 и 1928 г.г.)

Группы учреждений	На 1 мая 1926 г.				На 1 января 1927 г.			На 1 января 1928 г.					
	Всего сотрудников	Из общего числа сотруди. приход. на учреждения:			Всего сотрудников	Из общего числа сотруди. приход. на учреждения			Всего сотруди. приход.	Из общего числа сотруди. приход. на учреждения:			
		Состоящие на госбюджете	Состоящие на местном бюджете	Получающие кредиты из др. источников		Состоящие на госбюджете	Состоящие на местном бюджете	Получающие кредиты из др. источников		Абсолютн.	В % к 1927 г.	Состоящие на госбюджете	Состоящие на местном бюджете
1	2	3	4	5	6	7	8	9	10	11	12	13	14
Всего по всем групп. учр.	220.110	73.086	51.841	95.173	221.748	70.516	50.554	100.678	210.755	95,0	68.268	53.216	89.271
Государственное управл. ч. Центральные учрежд. Губерн. учр., и местн. предст., центр. учр.	33.153	25.062	5.894	2.197	31.210	23.201	5.738	2.271	27.304	87,5	20.354	5.562	1.388
В т. ч. Уездные учреждения.	20.914	19.721	—	1.193	18.891	17.924	—	967	16.034	84,9	15.492	—	542
Суд и юрид. обслуж. нас.	10.455	4.780	5.079	596	10.438	4.635	4.837	966	9.466	90,7	4.253	4.520	693
Охрана общ. безоп. и пор.	1.784	561	815	408	1.881	642	901	338	1.804	95,9	609	1.042	153
Наука, нар. прос. и соц. вос.	1.617	727	692	198	1.634	783	714	137	1.509	92,4	697	684	128
Врач.-санит. и ветер. дело.	9.310	944	8.366	—	9.106	1.019	8.087	—	10.290	113,0	1.042	9.176	72
Социальное страхование...	48.124	22.970	16.094	9.060	51.053	22.805	16.535	11.713	53.991	105,8	24.012	17.623	12.356
Гос. стр., уч. по обс. и сод. с/х., пром., торг. и тран.	25.519	1.592	17.828	6.099	26.919	1.719	15.155	10.045	29.390	109,2	1.989	16.321	11.080
Управл. гос. торг.-пром. строит. предприят.	1.760	—	—	1.760	1.706	—	—	1.706	1.611	94,4	—	—	1.611
Управл. коммун. предпр.	3.740	619	117	3.004	4.152	603	99	3.450	3.935	94,8	885	88	2.962
Учреждения связи	32.517	—	90	32.427	32.908	96	136	32.676	28.160	85,6	187	137	27.836
Государст. торг. завед.	2.104	—	1.968	136	1.876	—	1.740	136	1.465	78,1	—	1.400	65
Общ. пит., общежит. и гиг.	12.134	12.120	—	14	11.486	11.477	—	9	11.867	103,3	11.865	—	2
Кредитные учреждения	24.339	10	17	24.312	22.355	19	17	22.319	17.659	78,5	15	14	17.530
Транспорт	5.095	420	774	4.194	7.209	292	2.307	4.610	7.274	100,9	351	2.198	4.725
Разн. учрежд. и предпр. ...	9.095	—	—	9.095	8.077	—	—	8.077	6.476	80,2	—	—	6.476
	10.573	8.357	—	2.216	10.987	8.293	—	2.694	8.934	81,3	6.701	—	2.233
	737	275	1	461	1.070	209	26	835	990	92,5	170	13	807

Зар. плата служащих в государств. учреждениях и госуд. торговых предпр.
 Табл. 125 (По данным единовр. сплошн. учета на 1 января 1927 и 1928 г.г.)

Группы учреждений	Московская губ.			Москва			Уездные гор.			Сельские местности		
	Декабрь 1926 г.	Декабрь 1927 г.	Дек. 1927 г. в % к дек. 1926 г.	Декабрь 1926 г.	Декабрь 1927 г.	Дек. 1927 г. в % к дек. 1926 г.	Декабрь 1926 г.	Декабрь 1927 г.	Дек. 1927 г. в % к дек. 1926 г.	Декабрь 1926 г.	Декабрь 1927 г.	Дек. 1927 г. в % к дек. 1926 г.
	В чер. руб.			В чер. руб.			В чер. р.			В чер. р.		
1	2	3	4	5	6	7	8	9	10	11	12	13
Всего по всем группам учрежд.	88.24	91.63	103,8	96.08	100.09	104,2	64,15	68 24	106,4	49.57	54.64	110,2
В т. ч.												
Госуд. управление	123.29	129.44	104,9	131.30	138.43	105,4	83.21	89.59	107,7	58.97	59,77	101,4
Центр. учрежд.	146.47	156.59	106,9	146.47	156.59	106,9	—	—	—	—	—	—
Мест. у. и мест. пред. центр. уч.	107.81	111.76	103,7	107.81	111.76	103,7	—	—	—	—	—	—
Уездные учр...	81.35	86.47	106,3	98.58	106.16	107,7	83.21	89.59	107,7	58.97	59,77	101,4
Суд и юридическое обслуж. населен..	90.27	90.66	100,4	95.37	94.95	99,6	76.99	79.41	103,1	74.53	76.62	102,8
Охрана обществен. безопасн. и поряд.	54.04	56.35	104,3	56.07	57.91	103,3	47.85	49.82	104,1	50.40	52.32	103,8
Наука, нар. проств. и социальн. восп..	65.50	73.37	112,0	71.93	79.89	111,1	57.21	64.94	113,5	47.41	54.24	114,4
В т. ч.:												
Шк. массов. типа..	51.83	57.14	110,2	56.18	60.42	107,5	53.65	62.87	117,2	47.52	52.90	111,3
Врачебно-санитарн. и ветерин. дело...	56.80	61.26	107,9	59.60	64.55	108,3	52.48	55.48	105,7	50.67	55.24	109,0
В т. ч.:												
Лечебные учрежд. и санатория	55.85	59.84	107,1	58.69	63.08	107,5	51.87	54.33	104,7	50.98	55.36	108,6
Социальное обесп. (для взрослых)...	51.76	55.40	107,0	52.89	55.07	104,1	—	—	—	49.78	56.17	112,8
Социальное страх. Государств.	101.12	109.88	108,7	107.79	118.09	109,6	83.39	87.63	105,1	80.91	75.10	92,8
Учр. по обслуж. и содейст. с/х., торг., промыш. и трансп.	117.51	131.90	112,2	120.42	136.05	113,0	96.67	119.16	123,3	81.88	92.80	113,3
Опытн. показат. учрежд. по с/хоз.	122.71	141.87	115,6	133.90	156.78	117,1	56.72	66.93	118,0	63.97	70.45	110,1
Управ. гос. торг., торг.-промышл. и строит. предпр...	60.95	65.51	107,5	69.03	78.83	114,2	53.32	58.45	109,6	47.69	51.41	107,3
Управлен. коммун. предпр.	140.26	150.90	107,6	141.05	151.66	107,5	—	—	—	—	—	—
Издательства	97.72	103.71	106,1	98.27	104.89	106,7	—	—	—	—	—	—
Таможен. учрежд.	113.67	117.75	103,6	114.20	118.52	103,8	—	—	—	—	—	—
Учреждения связи	103.95	102.53	98,6	103.95	102.53	98,6	—	—	—	—	—	—
Госуд. торг. завед.	86.56	87.39	101,0	90.27	90.79	100,6	62.54	60.29	96,4	50.53	54.04	106,9
Предпр. общ. пит., общежит. и гигиен.	101.78	105.47	103,6	102.95	107.63	104,5	82.28	77.69	94,4	73.66	68.45	92,9
Кредит	55.78	60.27	108,0	56.43	60.86	107,9	47.66	50.70	106,4	46.41	55.06	118,6
Транспорт	117.49	120.13	102,2	118.79	122.15	102,8	92.35	92.51	100,2	92.95	89.29	96,1
Разные учреждения и предприятия	100.69	115.10	114,3	100.65	115.10	114,4	—	—	—	—	—	—
	117.52	125.67	106,9	120.35	128.32	106,6	—	—	—	—	—	—

Стоимость бюджетного набора в 40 товаров по уездам Московской губ.

(в черв. руб.)

Табл. 126

Д а т ы	Стоимость всего на- бора	В том числе:				Стоимость всего на- бора	В том числе;			
		С.-хоз. товаров	Пром. товаров	Прод. питания	Предм. первой необход.		С.-хоз. товаров	Пром. товаров	Прод. питания	Предм. первой необход.
		1926/27 г.					1927/28 г.			
1 октября.....	21.43	11.31	8.66	13.36	8.57	22.48	11.10	7.33	13.13	7.04
1 ноября.....	24.22	11.13	8.54	13.14	8.60	22.91	11.37	7.35	13.40	7.08
1 декабря.....	24.75	11.43	8.64	13.46	8.83	23.31	11.76	7.34	13.78	7.11
1 января.....	24.59	11.48	8.71	13.32	8.79	23.18	11.73	7.35	13.78	7.03
1 февраля.....	24.74	11.38	8.92	13.38	8.89	23.39	11.90	7.37	13.97	7.06
1 марта.....	24.50	11.34	8.76	13.36	8.67	23.24	11.71	7.41	13.77	7.10
1 апреля.....	23.85	10.84	8.68	12.88	8.51	22.82	11.33	7.24	13.41	7.04
1 мая.....	23.65	10.63	8.71	12.64	8.55	22.80	11.40	7.24	13.44	6.99
1 июня.....	23.09	10.60	8.23	12.55	8.10	22.51	11.26	7.20	13.27	6.87
1 июля.....	22.80	10.39	8.94	13.28	8.04	22.61	11.36	7.20	13.38	6.81
1 августа.....	23.34	10.93	8.46	12.89	8.04	23.41	12.18	7.21	14.22	6.82
1 сентября.....	22.26	10.80	7.31	12.80	8.04	22.75	11.44	7.27	13.51	6.86
За год в среднем	23.85	11.02	8.55	13.09	8.39	22.95	11.55	7.29	13.59	6.98

Динамика стоимости бюджетн. набора в 40 тов. по уездам Московской губ.

Табл. 127

Д а т ы	Стоимость всего набора	В том числе:				Стоимость всего набора	В том числе:				Стоимость всего набора	В том числе			
		Сель-хоз. товаров	Промышл. товаров	Продуктов питания	Пред. пер. необходим.		Сель-хоз. товаров	Промышл. товаров	Продуктов питания	Пред. пер. необходим.		Сельхоз. товаров	Промышл. товаров	Продуктов питания	Пред. пер. необходим.
		В % к пред. м-цу					В % к соотв. м-цу пр. года					1927/28 г.			
		1926/27 г.					1927/28 г.					1927/28 г.			
1 окт..	—	—	—	—	—	101,0	102,8	100,2	102,5	100,0	92,0	98,2	84,6	98,2	82,1
1 нояб.	99,1	98,4	98,6	98,3	100,3	101,9	102,4	100,3	102,1	100,6	94,6	102,2	86,1	102,0	82,3
1 дек.	102,2	102,7	101,1	102,4	102,7	101,8	103,4	99,9	102,8	100,4	94,2	102,9	85,0	102,4	80,5
1 янв..	99,3	100,5	100,9	99,0	99,5	99,4	99,8	100,0	100,0	98,9	94,3	102,2	84,3	103,5	80,0
1 фев..	100,6	99,1	102,4	100,4	101,1	100,9	101,5	100,3	101,4	100,4	94,6	104,6	82,5	104,4	79,4
1 марта	99,1	99,6	98,2	99,9	97,6	99,3	98,4	100,6	98,5	100,6	94,8	103,3	84,6	103,1	81,8
1 апр.	97,3	95,6	99,1	96,5	98,2	98,2	96,8	97,7	97,4	99,2	95,7	104,5	83,4	104,1	82,7
1 мая..	99,2	98,0	100,3	98,1	100,4	99,9	100,6	100,0	100,2	99,4	96,4	107,3	83,2	106,3	81,8
1 июня	97,6	99,8	94,5	99,2	94,7	98,8	98,8	99,4	98,7	98,3	97,5	106,2	87,5	105,8	84,8
1 июля	98,8	98,0	108,7	105,8	99,3	100,4	100,9	100,0	100,8	99,1	99,2	109,3	80,5	109,8	84,7
1 авг..	102,4	105,2	94,6	97,1	100,0	103,5	107,2	100,1	106,2	100,1	100,3	111,4	85,2	110,3	84,8
1 сент.	95,3	98,8	86,5	99,3	87,6	97,2	93,9	100,8	95,1	100,7	102,2	105,9	99,4	105,5	97,5
За год	—	—	—	—	—	—	—	—	—	—	96,2	104,8	86,3	103,8	83,3

Стоимость бюджетного набора по Москве по взвешен
(Набор в 40 товаров, стоимость которого

Табл. 128

№№ по пор.	Даты	Весь набор		В том числе:								Весь набор		№№ по пор.
		Стоим. в руб.	Индекс (1913=1.00)	Сел.-хоз. товары	Пром. товары	Прод. питания	Предм. первой необх.	Комм. услуги	Культ.-просв. расх.	Стоим. в руб.	Индекс (1913=1.00)	Сел.-хоз. товары		
1925/26 г о д														
1	1 октября.....	22.65	1.74	10.55	8.02	12.49	7.53	1.95	0.68	25.06	1.93	11.69		
2	1 ноября.....	23.22	1.79	10.77	8.10	12.69	7.90	1.95	0.68	25.43	1.96	11.77		
3	1 декабря.....	24.24	1.87	11.62	8.22	13.63	8.08	1.95	0.68	25.46	1.96	11.85		
4	1 января.....	23.48	1.81	11.21	7.96	13.06	7.82	1.95	0.68	25.69	1.98	11.96		
5	1 февраля.....	24.72	1.90	11.91	8.07	13.81	8.31	1.94	0.66	25.98	2.00	12.29		
6	1 марта.....	24.75	1.91	11.69	7.97	13.62	8.42	1.99	0.72	24.99	1.92	11.73		
7	1 апреля.....	25.10	1.93	12.05	8.97	14.07	8.33	1.99	0.71	24.22	1.87	11.03		
8	1 мая.....	26.72	2.06	13.37	8.11	15.80	8.52	1.98	0.73	24.15	1.86	11.36		
9	1 июня.....	26.54	2.04	13.14	8.28	15.34	8.51	1.98	0.72	23.87	1.84	11.17		
10	1 июля.....	25.73	1.98	12.32	8.31	14.53	8.49	1.99	0.71	24.09	1.86	11.24		
11	1 августа.....	25.88	1.99	12.42	8.11	14.49	8.67	2.01	0.71	24.41	1.88	11.78		
12	1 сентября.....	25.48	1.96	12.11	7.95	14.21	8.52	2.05	0.71	24.22	1.87	11.62		
13	В сред. за год.	24.88	1.92	11.93	8.17	13.94	8.26	1.98	0.70	24.80	1.91	11.63		

Табл. 129 Динамика стоимости бюджетного набора в 40 товаров по Москве по

№№ по пор.	Даты	Весь набор		В том числе:								Весь набор		№№ по пор.
		Сел.-хоз. товары	Пром. товары	Прод. питания	Предм. первой необх.	Коммун. услуги	Культ.-просв. расходы	Сел.-хоз. товары	Пром. товары	Прод. питания	Предм. первой необх.	Коммун. услуги	Культ.-просв. расходы	
1925/26 г о д														
1	1 октября.....	—	—	—	—	—	—	—	—	—	—	—	—	
2	1 ноября.....	102,5	102,1	101,0	101,6	105,0	100,0	100,0	100,0	98,3	96,5	102,3		
3	1 декабря.....	104,4	107,9	101,5	106,6	102,2	100,0	100,0	100,0	100,1	100,7	99,9		
4	1 января.....	96,9	96,5	98,8	96,5	96,7	100,0	97,6	100,9	101,0	100,0			
5	1 февраля.....	105,3	106,3	101,4	105,8	106,3	99,4	100,0	101,1	102,7	101,0			
6	1 марта.....	100,1	98,1	98,7	98,6	101,3	102,7	109,1	96,2	95,4	96,9			
7	1 апреля.....	101,4	103,1	112,5	103,3	99,0	99,7	98,6	96,9	94,4	99,2			
8	1 мая.....	106,5	110,9	90,5	110,1	102,3	99,4	102,1	99,7	102,4	97,1			
9	1 июня.....	99,3	98,3	102,1	99,0	99,8	100,0	99,3	98,8	98,4	98,6			
10	1 июля.....	96,9	93,7	100,3	94,8	99,8	100,8	98,6	100,9	100,6	101,6			
11	1 августа.....	100,6	100,8	97,6	99,7	102,1	101,1	100,0	101,3	104,8	97,9			
12	1 сентября.....	98,5	97,5	98,1	98,1	98,2	101,6	100,0	99,2	98,6	100,4			

Табл. 130 Динамика стоимости бюджетного набора в 40 товаров по Москве по

№№ по пор.	Даты	Весь набор		В том числе:						№№ по пор.
		С.-хоз. товары	Пром. товары	Прод. питания	Пр. пер. необх.	Коммун. услуги	Культ.-пр. рас.			
1926/27 г о д										
1	1 октября.....	110,6	110,8	101,5	110,5	113,5	104,9	99,1		
2	1 ноября.....	109,5	109,3	100,5	109,4	107,1	123,6	99,1		
3	1 декабря.....	105,0	102,0	98,9	103,2	104,0	123,6	99,1		
4	1 января.....	109,4	106,7	102,2	107,6	109,2	123,6	105,3		
5	1 февраля.....	105,1	103,2	101,8	103,8	102,7	124,3	105,3		
6	1 марта.....	101,0	100,4	99,9	101,2	96,5	121,0	93,8		
7	1 апреля.....	96,5	91,9	88,1	93,3	96,3	121,3	93,4		
8	1 мая.....	90,4	84,9	84,6	86,4	91,1	119,6	87,6		
9	1 июня.....	90,0	85,0	91,3	85,7	90,3	123,1	85,2		
10	1 июля.....	93,6	91,2	92,5	91,7	90,8	122,1	87,8		
11	1 августа.....	94,3	94,9	92,7	95,5	87,0	120,0	87,3		
12	1 сентября.....	95,1	95,9	94,9	96,5	87,8	118,1	87,3		
13	В сред. за год.	99,7	97,5	96,5	98,2	97,7	120,4	94,0		

ным ценам всех видов торговли (в червонных рублях)
по вольным ценам в 1913 г. = 12 р. 98.6 к.)

№№ по пор.	Даты	Весь набор		В том числе:								№№ по пор.	
		Стоим. в руб.	Индекс (1913=1.00)	Сел.-хоз. товары	Пром. товары	Прод. питания	Предм. первой необх.	Комм. услуги	Культ.-просв. расх.	Стоим. в руб.	Индекс (1913=1.00)		Сел.-хоз. товары
1926/27 г о д													
8.14	13.80	8.54	2.05	0.67	24.38	1.88	12.06	7.25	14.15	7.22	2.40	0.62	1
8.14	13.88	8.46	2.41	0.67	25.17	1.94	12.83	7.21	14.89	7.26	2.41	0.61	2
8.13	13.97	8.40	2.41	0.67	25.06	1.93	12.76	7.17	14.86	7.21	2.41	0.63	3
8.14	14.05	8.53	2.41	0.70	25.10	1.93	12.85	7.16	14.89	7.18	2.41	0.62	4
8.22	14.34	8.54	2.41	0.70	25.69	1.98	13.23	7.37	15.29	7.37	2.42	0.62	5
7.97	13.78	8.12	2.41	0.68	24.71	1.90	12.23	7.39	14.31	7.37	2.42	0.61	6
7.90	13.13	8.02	2.41	0.66	25.01	1.93	12.47	7.41	14.59	7.34	2.47	0.61	7
7.68	13.39	7.76	2.36	0.64	25.81	1.99	13.36	7.35	15.55	7.22	2.47	0.57	8
7.57	13.15	7.68	2.43	0.61	25.23	1.94	12.86	7.25	15.00	7.17	2.47	0.60	9
7.69	13.32	7.71	2.43	0.62	26.24	2.02	13.79	7.33	15.99	7.18	2.47	0.61	10
7.52	13.83	7.54	2.42	0.62	25.39	1.96	12.97	7.29	15.13	7.19	2.47	0.61	11
7.55	13.70	7.48	2.42	0.62	25.55	1.97	12.99	7.44	15.29	7.19	2.47	0.60	12
7.89	13.70	8.07	2.38	0.66	25.28	1.95	12.87	7.30	14.99	7.24	2.44	0.61	13

взвешенным ценам всех видов торговли в % к предыдущему месяцу

№№ по пор.	Даты	Весь набор		В том числе:								№№ по пор.	
		Сел.-хоз. товары	Пром. товары	Прод. питания	Предм. первой необх.	Коммун. услуги	Культ.-просв. расходы	Сел.-хоз. товары	Пром. товары	Прод. питания	Предм. первой необх.		Коммун. услуги
1926/27 г о д													
97,1	100,3	100,0	94,1	100,6	103,8	96,1	103,2	96,5	99,1	99,5			1
100,6	99,1	117,9	100,0	103,3	106,4	99,4	105,2	100,6	100,7	99,2			2
100,6	99,3	100,0	100,0	89,5	99,5	99,5	99,4	99,3	100,9	102,9			3
100,6	101,5	100,0	103,7	100,2	100,7	99,8	100,6	99,6	100,0	99,4			4
102,0	100,0	100,0	100,0	102,3	102,9	103,0	102,7	102,5	100,2	99,0			5
96,1	95,1	100,0	97,1	96,2	92,5	100,3	93,6	100,0	100,0	99,8			6
95,3	98,7	100,0	98,2	101,2	102,0	100,2	102,0	99,7	102,0	99,8			7
102,0	96,8	98,0	95,8	103,2	107,1	99,3	106,5	98,4	100,2	93,1			8
98,2	98,9	102,9	96,5	97,8	96,3	98,5	96,5	99,3	100,0	104,9			9
101,3	100,4	100,0	101,6	104,0	107,2	101,1	106,6	100,2	100,0	101,0			10
103,8	97,8	99,3	99,5	96,8	94,1	99,6	94,6	100,1	99,8	100,7			11
99,1	99,2	100,0	100,0	100,6	100,1	102,0	101,1	100,0	100,0	99,2			12

взвешенным ценам всех видов торговли в % к соответ. период. предыд. г.

№№ по пор.	Даты	В том числе:						№№ по пор.
		Сел.-хоз. товары	Промышл. товары	Продукты питания	Пред. перв. необх.	Коммун. услуги	Культ.-пр. расходы	
1927/28 г о д								
97,3	103,2	89,1	102,5	84,5	117,1	92,1		1
99,0	109,0	88,6	107,2	85,8	100,0	91,4		2
98,4	107,7	88,2	105,9	85,8	100,0	94,0		3
97,7	107,4	88,0	105,9	84,2	100,0	89,2		4
98,9	107,6	89,7	108,6	86,3	100,2	88,4		5
98,9	104,3	92,8	103,8	90,7	100,2	90,8		6
103,3	112,6	93,7	111,2	91,6	102,3	92,3		7
106,9	117,7	95,8	116,1	93,0	104,5	89,8		8
105,7	115,2	95,8	114,1	93,3	101,5	97,8		9
108,9	122,7	95,3	120,0	93,1	101,5	97,0		10
104,0	110,1	97,0	109,4	95,3	102,0	98,1		11
105,5	111,8	96,6	111,6	96,2	102,0	97,3		12
101,9	110,7	92,6	109,5	89,8	102,4	93,0		13

Стоимость продуктов питания и предметов первой необходи-
(Набор в 33 товара, стоимость которого

Табл. 131

№№ по порядку	Д а т ы	Стоим. набора по ценам кооперат. торг. в черв. р.				
		Продукты питания	Предметы первой необ-ходности	Продукты пи-тания и пред-меты первой необходимости.	В том числе:	
					Сель-хоз. товары	Промышл. товары
1925/26 год						
1						
2	1 октября.....	12.26	7.08	19.34	10.41	7.73
3	1 ноября.....	12.53	7.08	19.61	10.70	7.70
4	1 декабря.....	12.94	7.32	20.26	11.12	7.70
5	1 января.....	12.65	7.31	19.96	10.91	7.61
6	1 февраля.....	13.22	7.72	20.94	11.42	7.68
7	1 марта.....	13.27	7.68	20.95	11.41	7.71
8	1 апреля.....	13.87	7.67	21.54	11.92	7.80
9	1 мая.....	14.38	7.68	22.06	12.43	7.80
10	1 июня.....	15.19	8.14	23.53	13.09	8.07
11	1 июля.....	13.96	8.24	22.20	11.83	8.11
12	1 августа.....	14.25	8.20	22.45	12.35	7.83
13	1 сентября.....	13.63	7.79	21.82	11.61	7.44
13	В среднем за год...	13.50	7.66	21.16	11.60	7.76
1926/27 год						
14	1 октября.....	13.66	7.67	21.33	11.80	7.36
15	1 ноября.....	13.23	7.66	20.89	11.38	7.33
16	1 декабря.....	13.27	7.65	20.92	11.85	7.33
17	1 января.....	13.51	7.61	21.12	11.31	7.68
18	1 февраля.....	13.48	7.59	21.07	11.67	7.27
19	1 марта.....	13.12	7.18	20.30	11.31	7.01
20	1 апреля.....	12.26	7.17	19.43	10.46	6.95
21	1 мая.....	12.45	6.87	19.32	10.67	6.62
22	1 июня.....	11.96	6.84	18.80	10.19	6.59
23	1 июля.....	12.19	7.03	19.22	10.42	6.77
24	1 августа.....	12.47	6.89	19.36	10.66	6.67
25	1 сентября.....	12.27	6.81	19.08	10.47	6.64
26	В среднем за год...	12.82	7.25	20.07	11.02	7.02
1927/28 год						
27	1 октября.....	12.53	6.60	19.13	10.72	6.43
28	1 ноября.....	12.64	6.63	19.27	10.82	6.43
29	1 декабря.....	13.20	6.58	19.78	11.37	6.44
30	1 января.....	13.15	6.61	19.76	11.32	6.42
31	1 февраля.....	13.30	6.62	19.92	11.47	6.43
32	1 марта.....	13.16	6.62	19.78	11.33	6.43
33	1 апреля.....	13.03	6.53	19.56	11.21	6.33
34	1 мая.....	12.78	6.59	19.37	10.95	6.40
35	1 июня.....	12.67	6.49	19.16	10.83	6.29
36	1 июля.....	12.70	6.48	19.18	10.86	6.29
37	1 августа.....	13.37	6.50	19.87	11.53	6.32
38	1 сентября.....	12.95	6.51	19.46	11.11	6.32
39	В среднем за год...	12.96	6.56	19.52	11.13	6.38
40	1 октября 1928 года.....	13.48	6.51	19.99	11.69	6.27

мости в Москве по ценам кооперативной и частной торговли
по ценам 1913 года = 10 р. 68,5 коп.)

Стоимость набора по ценам частной торговли																
В червонных рублях							В % к ценам кооперативной торг.									
Продукты питания	Предметы первой необход.	Продукты питания и предм. перв. необход.	Сель-хоз. товары	Промышл. товары	В том числе:		Продукты питания	Предметы первой необход.	Продукты питания и предм. перв. необход.	Сель-хоз. товары	Промышл. товары	В том числе:		№№ по порядку		
					Сель-хоз. товары	Промышл. товары						Сель-хоз. товары	Промышл. товары			
8	9	10	11	12	13	14	15	16	17	18	19	20	21	22		
12.81	7.99	20.80	10.73	8.48	104,4	112,8	107,5	103,1	109,7	1						
12.98	8.66	21.64	10.92	8.70	103,6	122,3	110,4	102,0	113,0	2						
13.85	8.73	22.58	11.81	8.80	107,0	119,2	111,5	106,1	114,2	3						
13.44	8.19	21.63	11.45	8.32	106,2	112,1	108,4	104,9	109,3	4						
14.43	8.69	23.12	12.40	8.40	109,1	112,6	110,4	108,5	109,3	5						
13.14	8.96	23.10	12.10	8.29	106,5	116,7	110,3	106,0	107,6	6						
14.39	8.88	23.27	12.28	8.29	103,7	115,8	108,0	103,0	106,3	7						
16.27	9.19	25.46	13.93	8.56	113,1	119,7	115,5	112,1	109,8	8						
15.74	8.87	24.61	13.42	8.63	103,6	108,9	105,5	102,6	107,0	9						
14.96	8.77	23.73	12.64	8.62	107,1	106,5	106,9	106,8	106,4	10						
14.94	9.09	24.03	12.67	8.51	104,8	110,8	107,0	102,5	108,7	11						
15.10	8.99	24.09	12.80	8.40	111,6	115,4	113,0	110,2	112,9	12						
14.42	8.75	23.17	12.26	8.50	106,8	114,2	109,5	105,7	109,5	13						
14.76	9.17	23.93	12.33	8.88	108,0	119,6	112,2	104,5	120,7	14						
14.89	9.07	23.96	12.45	8.92	112,6	118,3	114,7	109,4	121,7	15						
14.83	8.98	23.81	12.37	8.91	111,8	117,3	113,8	104,4	121,6	16						
14.95	9.21	24.16	12.55	8.91	110,7	121,0	114,4	110,9	116,0	17						
14.98	9.31	24.29	12.61	9.17	111,1	122,6	116,3	108,0	126,1	18						
14.66	9.05	23.71	12.28	9.10	111,8	126,1	116,9	108,5	129,9	19						
14.17	8.83	23.00	11.79	8.96	115,5	123,1	118,3	112,7	128,8	20						
14.41	8.71	23.12	12.00	8.93	115,8	126,9	119,7	112,4	135,0	21						
14.36	8.58	22.94	12.09	8.70	120,0	125,3	122,0	118,7	132,1	22						
15.00	8.59	23.59	12.49	8.95	123,1	123,3	122,8	119,9	132,2	23						
15.98	8.46	24.44	13.55	8.79	128,2	122,8	126,2	127,0	131,9	24						
16.00	8.43	24.43	13.51	8.89	130,4	123,8	128,0	129,0	133,9	25						
14.92	8.86	23.78	12.50	8.92	116,3	122,3	118,5	113,5	127,1	26						
16.65	8.10	24.75	14.18	8.48	132,8	122,8	129,4	132,3	131,7	27						
17.47	8.18	25.65	15.08	8.42	138,2	123,5	133,1	139,4	130,9	28						
16.92	8.11	25.03	14.58	8.32	128,2	123,2	126,5	128,2	129,2	29						
17.06	8.06	25.12	14.75	8.30	129,7	121,8	127,1	130,2	129,2	30						
17.88	8.48	26.36	15.49	8.78	134,4	128,0	132,3	135,1	136,6	31						
17.04	8.43	25.47	14.62	8.78	129,5	127,2	128,7	129,0	136,5	32						
17.46	8.42	25.88	14.92	8.87	134,0	128,9	132,3	133,2	140,2	33						
18.38	8.08	26.46	15.74	8.64	143,8	122,6	136,6	143,8	135,0	34						
17.82	7.98	25.80	15.29	8.44	140,7	123,0	134,7	141,1	134,0	35						
20.04	8.02	28.06	17.32	8.67	157,8	123,9	146,3	159,4	137,7	36						
18.92	8.02	26.94	16.30	8.56	141,5	123,3	135,6	141,4	135,5	37						
19.29	8.03	27.32	16.38	8.86	148,9	123,5	140,4	147,4	140,2	38						
17.91	8.16	26.07	13.39	8.59	138,2	124,3	133,5	138,3	134,7	39						
20.27	8.05	28.32	17.25	8.92	150,3	123,6	141,7	147,6	142,2	40						

Бюджеты семейных рабочих Москвы по группам хозяйств (по величине расхода на еду)
Табл. 132

№ п. по пор.	Группы хоз. по величине расх. на еду	Годы	Число семей						Итого по всем группам
			До 1.25 бюджетн. набора	1.26—1.65 бюджетн. набора	1.66—2.05 бюджетн. набора	2.06—2.45 бюджетн. набора	Свыше 2.45 бюджетн. набора		
1	2	3	4	5	6	7	8	9	
			Число семей						
1	Число и состав обследованных хозяйств.....	1925	17	28	26	15	12	98	
2		1926	13	32	34	14	11	104	
3		1927	9	19	30	21	17	96	
			А. Д о						
			На семью						
4	Заработная плата главы семьи по основн. занятию	1925	61.16	75.75	93.26	88.43	102.40	83.07	
5		1926	67.64	73.02	93.88	123.36	112.66	90.37	
6		1927	69.73	82.07	97.87	102.66	118.21	96.75	
7	Зарплата членов семьи по основному занятию.....	1925	9.86	24.15	30.76	25.97	24.95	23.80	
8		1926	15.15	33.04	29.96	19.57	23.34	26.96	
9		1927	13.52	31.44	26.08	37.45	14.49	26.40	
10	Прочие доходы семьи (без пособий по соцстраху).....	1925	2.75	1.45	1.02	2.03	1.06	1.60	
11		1926	5.20	1.93	1.65	0.93	0.37	1.95	
12		1927	6.89	1.10	3.62	2.49	0.12	2.64	
13	Страховые пособия, пенсии и пос. собесза и обществ. орг.	1925	5.37	7.75	6.81	10.92	12.77	8.19	
14		1926	9.60	12.75	9.58	6.94	13.83	10.67	
15		1927	4.54	8.66	10.33	9.83	19.65	10.92	
16	Помощь родных и посторонних частных лиц	1925	0.81	1.65	1.09	0.33	1.25	1.02	
17		1926	0.62	2.05	0.88	0.25	1.09	1.06	
18		1927	0.45	1.51	1.31	0.61	0.44	0.96	
19	Прочие поступления	1925	1.34	2.73	2.39	2.43	2.24	2.30	
20		1926	1.25	2.03	3.78	1.76	1.35	2.38	
21		1927	3.32	0.56	1.59	2.06	0.64	1.47	
22	Всего поступило	1925	80.79	113.48	135.36	130.11	144.67	119.98	
23		1926	98.86	125.59	139.73	152.81	152.64	133.39	
24		1927	98.45	125.59	140.80	155.07	153.58	139.14	
25	Остаток к началу месяца....	1925	0.28	1.30	0.81	0.21	0.61	0.72	
26		1926	0.39	0.28	0.82	0.29	1.35	0.13	
27		1927	0.48	0.43	0.36	0.65	0.48	0.44	
28	Всего.....	1925	81.07	114.78	136.17	136.32	145.28	120.70	
29		1926	99.25	125.87	140.55	153.10	153.99	133.52	
30		1927	98.93	125.72	141.16	155.72	154.06	139.58	
31	Разные переходящие доходные статьи	1925	1.53	2.80	2.47	1.36	2.14	2.19	
32		1926	1.53	3.00	1.82	0.84	3.77	1.70	
33		1927	3.11	2.34	3.75	3.07	2.30	3.00	
34	В т.ч. { Тов. кредит в кооп. и кредит в касс. взаимопом.	1925	1.11	1.80	1.34	0.95	1.62	1.41	
35		1926	0.95	0.75	0.56	0.42	1.52	0.75	
36		1927	2.13	1.77	2.77	2.03	1.74	2.17	
37	Занято в долг у частных лиц.....	1925	0.42	0.92	1.05	0.34	0.33	0.70	
38		1926	0.45	0.46	1.17	0.32	1.74	0.81	
39		1927	0.98	0.44	0.79	0.91	0.44	0.70	

Чине расхода на одного взрослого едока в месяц в бюджетных наборах) шего обследования

№ п. по пор.	До 1.25 бюджетн. набора	1.26—1.65 бюджетн. набора	1.66—2.05 бюджетн. набора	2.06—2.45 бюджетн. набора	Свыше 2.45 бюджетн. набора	Итого по всем группам	До 1.25 бюджетн. набора	1.26—1.65 бюджетн. набора	1.66—2.05 бюджетн. набора	2.06—2.45 бюджетн. набора	Свыше 2.45 бюджетн. набора	Итого по всем группам	№ п. по пор.
	Число душ (человеко-мес.)						То же в перев. на взр. едока						
	990	1662	1432	684	472	5240	676	1107	967	431	306	3487	1
	844	1937	1763	661	473	5678	557	1267	1154	418	283	3679	2
	589	1192	1743	1056	676	5256	388	767	1126	723	432	3435	3
	На взрослого едока						Состав дохода в % к итогу						
	18.45	23.00	30.09	36.93	48.17	28.02	71.1	64.4	67.3	67.2	69.5	67.6	4
	18.94	22.37	33.20	49.53	52.60	30.66	67.1	58.0	65.9	80.1	71.4	66.8	5
	19.42	24.39	31.29	35.81	55.82	32.45	68.3	64.0	67.5	61.7	75.6	67.9	6
	2.97	7.33	9.93	10.85	11.74	8.03	11.9	20.5	22.2	19.7	16.9	19.4	7
	4.24	10.02	10.60	7.86	10.90	9.15	15.0	26.0	21.1	12.7	14.8	19.9	8
	3.76	9.35	8.34	13.06	6.84	8.85	13.3	24.6	18.0	23.6	9.3	18.5	9
	0.83	0.44	0.32	0.85	0.50	0.54	3.3	1.2	0.7	1.5	0.8	1.3	10
	1.46	0.59	0.58	0.38	0.17	0.66	5.2	1.5	1.2	0.6	0.2	1.4	11
	1.92	0.33	1.16	0.86	0.05	0.88	6.7	0.9	2.5	1.5	0.1	1.8	12
	1.63	2.35	2.22	4.56	6.01	2.76	6.4	6.6	4.9	8.3	8.6	6.7	13
	2.69	3.86	3.40	2.79	6.46	3.61	9.5	10.0	6.7	4.6	8.8	7.9	14
	1.26	2.57	3.30	3.43	9.28	3.66	4.5	6.7	7.2	6.2	12.5	7.6	15
	0.09	0.50	0.35	0.14	0.59	0.34	0.4	1.4	0.8	0.3	0.8	0.8	16
	0.01	0.62	0.31	0.10	0.51	0.36	0.0	1.6	0.6	0.2	0.7	0.8	17
	0.12	0.45	0.42	0.21	0.21	0.32	0.4	1.2	0.9	0.4	0.3	0.7	18
	0.41	0.84	0.77	1.01	1.04	0.78	1.7	2.4	1.7	1.8	1.5	1.8	19
	0.35	0.62	1.32	0.70	0.63	0.81	1.3	1.7	2.6	1.1	0.8	1.8	20
	0.93	0.16	0.50	0.72	0.30	0.50	3.2	0.4	1.0	1.3	0.4	1.1	21
	24.38	34.46	43.68	54.34	68.05	40.47	97.8	96.5	97.6	98.8	98.1	97.6	22
	27.69	38.08	49.41	61.36	71.27	45.25	98.1	98.8	98.1	99.3	96.7	98.6	23
	27.41	37.25	45.01	54.09	72.50	46.66	96.4	97.8	97.1	97.7	98.2	97.6	24
	0.08	0.39	0.26	0.09	0.29	0.24	0.3	0.1	0.6	0.2	0.4	0.6	25
	0.11	0.08	0.29	0.12	0.63	0.05	0.4	0.2	0.6	0.2	0.9	0.1	26
	0.13	0.13	0.12	0.23	0.23	0.14	0.5	0.4	0.3	0.4	0.3	0.3	27
	24.46	34.85	43.94	54.43	68.34	40.71	98.1	97.6	98.2	99.0	98.5	98.2	28
	27.80	38.16	49.70	61.48	71.90	45.30	98.5	99.0	98.7	99.5	97.6	98.7	29
	27.54	37.38	45.13	54.32	72.73	46.80	96.9	98.2	97.4	98.1	98.5	97.9	30
	0.46	0.85	0.80	0.56	1.01	0.74	1.9	2.4	1.8	1.0	1.5	1.8	31
	0.43	0.39	0.64	0.33	1.76	0.58	1.5	1.0	1.3	0.5	2.4	1.3	32
	0.87	0.70	1.20	1.07	1.09	1.01	3.1	1.8	2.6	1.9	1.5	2.1	33
	0.34	0.55	0.43	0.39	0.76	0.48	1.4	1.5	1.0	0.7	1.2	1.1	34
	0.26	0.23	0.20	0.17	0.70	0.26	0.9	0.6	0.4	0.2	1.0	0.6	35
	0.60	0.53	0.89	0.70	0.82	0.73	2.1	1.4	1.9	1.2	1.1	1.6	36
	0.12	0.28	0.34	0.14	0.16	0.24	0.5	0.8	0.8	0.3	0.2	0.6	37
	0.13	0.14	0.41	0.12	0.82	0.27	0.5	0.4	0.8	0.2	1.1	0.6	38
	0.27	0.13	0.25	0.32	0.21	0.24	1.0	0.3	0.5	0.6	0.3	0.5	39

Табл. 133

Бюджеты семейных рабочих Москвы по группам хозяйств (по величине по данным текуще

Б. Р А

№№ по порядку	Статьи расхода	Годы	Расходы на семью						
			До 1,25 бюджетн. набора	1,26—1,65 бюджетн. набора	1,66—2,05 бюджетн. набора	2,06—2,45 бюджетн. набора	Свыше 2,45 бюджетного набора	Итого по всем группам	
1	2	3	4	5	6	7	8	9	
1	Жилище	1925	6.98	10.77	11.55	10.63	9.97	10.20	
2		1926	10.24	12.16	13.14	14.43	11.00	12.42	
3		1927	8.57	11.06	13.36	15.41	14.56	13.12	
4	Топливо и осветит. материал.....	1925	2.65	2.60	2.50	2.54	2.35	2.54	
5		1926	2.42	1.44	2.22	3.07	2.82	2.19	
6		1927	1.91	1.93	2.77	2.62	1.83	2.32	
7	Питание	1925	42.30	51.74	59.62	52.55	53.41	52.52	
8		1926	49.70	57.87	62.27	63.52	65.69	59.87	
9		1927	53.77	61.38	62.44	65.42	56.20	60.97	
10	Спиртные напитки.....	1925	1.29	3.27	4.22	5.25	8.13	4.08	
11		1926	1.56	4.04	4.78	5.06	5.74	4.29	
12		1927	1.73	4.59	5.07	5.42	4.22	4.59	
13	Табак.....	1925	0.80	1.26	1.80	3.03	3.54	1.87	
14		1926	1.39	1.77	2.03	2.55	1.45	1.88	
15		1927	1.31	2.21	2.30	2.22	2.70	2.24	
16	Приобретен. одежды, белья, обуви	1925	12.74	20.19	22.81	19.71	25.07	20.12	
17		1926	16.08	22.86	21.04	22.59	21.02	21.18	
18		1927	16.52	22.70	26.53	24.80	24.80	25.24	
19	Шитье, починка, мелкие принад-	1925	2.22	4.09	4.64	4.27	4.55	3.99	
20	лежности одежды.....	1926	2.78	3.14	3.69	4.09	4.48	3.54	
21		1927	2.71	3.81	3.82	3.74	2.97	3.55	
22	Хозяйственные вещи.....	1925	2.29	4.76	5.70	6.99	10.44	5.62	
23		1926	2.30	4.74	5.07	5.78	10.21	5.26	
24		1927	1.28	3.16	5.94	5.99	11.52	5.95	
25	Гигиена, стирка, мыло.....	1925	1.28	1.65	2.02	1.77	2.36	1.76	
26		1926	1.46	1.65	2.04	2.02	2.86	1.94	
27		1927	1.37	1.64	2.03	2.04	2.36	1.95	
28	Лечение.....	1925	0.28	0.40	0.47	0.58	1.07	0.51	
29		1926	0.16	0.19	0.36	0.98	0.56	0.39	
30		1927	0.43	0.54	0.36	0.86	0.82	0.59	

расхода на одного взрослого едока в месяц в бюджетных наборах по обследованию

С Х О Д

№№ по порядку	Статьи расхода	Годы	Расход в %% к итогу																	
			До 1,25 бюджетн. набора	1,26—1,65 бюджетн. набора	1,66—2,05 бюджетн. набора	2,06—2,45 бюджетн. набора	Свыше 2,45 бюджетного набора	Итого по всем группам	До 1,25 бюджетн. набора	1,26—1,65 бюджетн. набора	1,66—2,05 бюджетн. набора	2,06—2,45 бюджетн. набора	Свыше 2,45 бюджетного набора	Итого по всем группам						
10	11	12	13	14	15	16	17	18	19	20	21	1								
Расходы на взросл. едока																				
1	Жилище	1925	2.11	3.27	3.73	4.44	4.69	3.44	8.5	9.2	8.3	8.1	6.8	8.3	1					
2		1926	2.87	3.68	4.65	5.79	5.14	4.21	10,2	9,6	9,2	9,4	7,0	9,2	2					
3		1927	2.39	3.29	4.27	5.37	6.88	4.40	8,4	8,7	9,2	9,7	9,3	9,2	3					
4	Топливо и осветит. материал.....	1925	0.80	0.79	0.81	1.06	1.11	0.86	3.2	2,2	1,8	1,9	1,6	2,1	4					
5		1926	0.68	0.44	0.78	1.23	1.31	0.74	2,4	1,1	1,6	2,0	1,8	1,6	5					
6		1927	0.53	0.67	0.89	0.91	0.86	0.78	1,9	1,5	1,9	1,6	1,2	1,6	6					
7	Питание	1925	12.76	15.71	19.24	21.95	25.12	17.72	51,2	44,0	43,0	39,9	36,2	42,7	7					
8		1926	13.92	17.54	22.02	25.51	30.67	20.31	49,3	45,5	43,7	41,3	41,6	41,3	8					
9		1927	14.97	18.25	19.96	22.82	26.53	20.44	52,7	47,9	43,1	41,2	35,9	42,7	9					
10	Спиртные напитки.....	1925	0.39	0.99	1.36	2.19	3.82	1.38	1,6	2,8	3,0	4,0	5,5	3,3	10					
11		1926	0.44	1.22	1.69	2.03	2.68	1.46	1,5	3,2	3,4	3,3	3,6	3,2	11					
12		1927	0.48	1.36	1.62	1.89	1.99	1.54	1,7	3,6	3,5	3,4	2,7	3,2	12					
13	Табак.....	1925	0.24	0.38	0.58	1.27	1.67	0.63	1,0	1,1	1,3	2,3	2,4	1,5	13					
14		1926	0.39	0.54	0.72	1.02	0.68	0.64	1,4	1,4	1,4	1,6	0,9	1,4	14					
15		1927	0.36	0.66	0.74	0.77	1.27	0.76	1,3	1,7	1,6	1,4	1,7	1,6	15					
16	Приобретен. одежды, белья, обуви	1925	3.85	6.13	7.36	8.23	11.79	6.78	15,4	17,2	16,5	15,0	17,0	16,4	16					
17		1926	4.50	6.93	7.44	9.07	9.82	7.19	16,0	18,0	14,8	14,7	13,3	15,7	17					
18		1927	4.60	6.75	8.48	10.40	11.71	8.46	16,2	17,7	18,3	18,8	15,9	17,7	18					
19	Шитье, починка, мелкие принад-	1925	0.67	1.24	1.50	1.79	2.14	1.35	2,7	3,5	3,4	3,3	3,1	3,2	19					
20	лежности одежды.....	1926	0.78	0.95	1.30	1.64	2.09	1.20	2,8	2,4	2,5	2,7	2,8	2,6	20					
21		1927	0.76	1.13	1.22	1.31	1.40	1.19	2,6	3,0	2,6	2,4	1,9	2,5	21					
22	Хозяйственные вещи.....	1925	0.69	1.45	1.84	2.92	4.91	1.89	2,8	4,0	4,1	5,3	7,1	4,6	22					
23		1926	0.65	1.44	1.79	2.32	4.77	1.78	2,3	3,7	3,6	3,8	6,5	3,9	23					
24		1927	0.36	0.94	1.90	2.09	5.43	2.00	1,3	2,5	4,1	3,8	7,4	4,3	24					
25	Гигиена, стирка, мыло.....	1925	0.38	0.48	0.64	0.73	1.11	0.59	1,6	1,3	1,4	1,4	1,6	1,4	25					
26		1926	0.41	0.60	0.73	0.81	1.34	0.66	1,5	1,3	1,4	1,3	1,8	1,4	26					
27		1927	0.39	0.49	0.65	0.71	1.11	0.65	1,3	1,2	1,4	1,3	1,5	1,4	27					
28	Лечение.....	1925	0.09	0.12	0.15	0.24	0.50	0.17	0,3	0,3	0,3	0,4	0,7	0,4	28					
29		1926	0.04	0.06	0.13	0.39	0.26	0.13	0,1	0,1	0,3	0,6	0,4	0,3	29					
30		1927	0.12	0.16	0.12	0.30	0.39	0.20	0,4	0,4	0,3	0,5	0,5	0,4	30					

Удельный вес частной торговли в бюджете рабочих Москвы
Табл. 134 (по данным бюдж. обследований в ноябре м-це 1926 и 1927 г. г.)

Название продуктов и предметов	Приобретено в средн. на семью в месяц (в червон. руб.)				Доля поку- пок у частн. в общ. сум- ме покупок в % % ¹⁾		Изм. суммы покупок в XI—27 г. к XI—26 г. в % %	
	Всего		В том числе у частника		1926 г.	1927 г.	Всего	В том чис. у частника
	1926 г.	1927 г.	1926 г.	1927 г.				
1	2	3	4	5	6	7	8	9
Топливо	1.45	1.86	0.19	0.39	13,1	20,9	128,3	205,3
Осветительные матер.....	1.26	1.01	0.50	0.23	39,7	22,3	80,2	46,0
Итого по топливу и осв. мат.	2.71	2.87	0.69	0.62	25,4	21,4	105,9	89,9
Мука всякая.....	2.85	2.25	0.10	0.02	3,5	1,1	78,9	20,0
Хлеб всякий.....	11.15	10.25	2.04	0.78	18,3	7,6	91,9	38,2
Крупа всякая.....	0.86	1.11	0.22	0.09	25,6	8,1	129,1	40,9
Прочие хлебные продукты	0.56	0.43	0.03	0.02	5,4	4,5	76,8	66,7
Овощи.....	4.65	5.01	3.11	2.66	66,9	53,0	107,7	85,5
Ягоды и фрукты.....	2.56	2.33	1.72	1.18	67,2	51,0	91,0	68,6
Мясо, сало	15.97	15.87	4.43	1.78	27,8	11,2	99,4	40,2
Рыба.....	2.36	2.76	0.70	0.26	29,7	9,6	116,9	37,1
Молоко	4.35	4.99	2.97	2.98	68,3	59,8	114,7	100,3
Масло коровье	2.51	3.36	0.25	0.08	10,0	2,4	133,9	32,0
Прочие молочные продукты.....	0.60	1.06	0.11	0.05	18,3	4,5	176,7	45,5
Масло растительное	0.94	0.85	0.33	0.03	35,1	3,1	90,4	9,1
Яйца.....	1.07	1.71	0.14	0.13	13,1	7,5	159,8	92,9
Сахар	3.67	3.78	0.18	0.08	4,9	2,0	103,0	44,4
Соль.....	0.13	0.09	0.01	0.00	7,7	2,9	69,2	—
Прочие продукты питания	2.64	2.85	0.40	0.19	15,1	6,7	108,0	47,5
Итого продукты питания	56.87	58.70	16.74	10.33	29,4	17,6	103,2	61,7
Внедомашнее питание	н. с.	2.70	н. с.	0.13	н. с.	4,7	—	—
Спиртные напитки.....	3.00	3.86	0.05	0.06	1,7	1,6	128,7	120,0
Табак, папиросы, спички.....	1.83	2.26	0.14	0.08	7,7	3,7	123,5	57,1
Одежда, белье. Готовые изд... ..	8.09	9.89	4.82	3.20	59,6	32,4	122,2	66,4
Обувь	7.11	8.27	2.20	1.74	31,0	21,0	116,3	79,1
Ткани.....	3.21	4.38	0.27	0.27	8,4	6,1	136,4	100,0
Прочие предм. одежды, обуви.	0.87	1.40	0.39	0.63	44,8	45,6	160,9	161,5
Мелкие принадл. для шитья, починки и предм. туалета...	0.80	0.86	0.37	0.20	46,2	23,3	107,5	54,1
Итого одежда, обувь, туалет.	20.08	24.80	8.05	6.04	40,1	24,4	123,5	75,0
Мыло	0.88	0.89	0.09	0.02	10,2	2,7	101,1	22,2
Обстановка, хозяйств. вещи, украшения.....	4.29	4.06	2.73	1.62	63,6	39,9	94,6	59,3
Всего	89.66	100.14	28.49	18.90	31,8	18,9	111,7	66,3
В том числе:								
За наличные.....	82.46	89.78	26.40	16.79	32,0	18,7	108,9	63,6
В кредит	6.68	9.12	2.09	2.11	31,3	23,1	136,5	101,0
Прочие безденежн. пост.....	0.52	1.24	—	—	—	—	238,5	—

¹⁾ Доля покупок у частника выведена из абсолютных данных за соответствующие периоды.

Численность застрахованных Табл. 135

Отчетные периоды	В тысячах						В %% к соответств. периоду предшеств. года					
	По губернии		Москва		Уезды		По губернии		Москва		Уезды	
	Всего	В т. ч. застрахов. полност.	Всего	В т. ч. застрахов. полност.	Всего	В т. ч. застрахов. полност.	Всего	В т. ч. застрахов. полност.	Всего	В т. ч. застрахов. полност.	Всего	В т. ч. застрахов. полност.
1	2	3	4	5	6	7	8	9	10	11	12	13
А. В среднем за год												
1924/25	844	—	497	—	347	—	—	—	—	—	—	—
1925/26	1027	1010	600	599	428	411	121,7	—	120,7	—	123,3	—
1926/27	1115	1089	654	652	461	436	108,6	107,8	109,0	108,9	107,9	106,2
1927/28	1219	1186	718	714	501	472	109,3	108,9	109,8	109,5	108,7	108,3
Б. Помесячн. и кварт.												
1 октября 1927 г.....	1217	1177	714	710	503	466	111,6	110,0	111,5	111,2	111,7	108,3
1 ноября „	1187	1163	705	702	482	461	110,8	110,0	112,3	111,2	110,1	108,2
1 декабря „	1155	1144	694	692	461	452	109,1	109,1	110,2	110,1	107,3	107,5
1 января 1928 г	1141	1133	687	685	454	447	108,8	108,7	109,8	109,7	107,3	107,3
1 февраля „	1137	1129	685	684	451	445	109,1	108,8	110,4	110,3	107,2	106,5
1 марта „	1146	1136	687	685	458	451	109,1	108,6	110,0	109,8	107,8	106,9
1 апреля „	1147	1137	684	681	463	456	108,5	107,9	108,5	108,1	108,4	107,5
1 мая „	1162	1149	693	690	469	460	108,1	107,9	107,5	107,1	109,0	109,0
1 июня „	1241	1199	717	714	524	485	107,0	107,7	107,5	107,2	106,3	108,4
1 июля „	1319	1244	749	745	570	499	108,1	107,7	108,0	107,5	108,3	108,0
1 августа „	1344	1256	761	757	583	499	109,9	108,7	109,4	109,0	110,7	108,2
1 сентября „	1321	1266	771	765	550	501	109,3	108,7	110,2	109,6	108,1	107,5
Октябрь—декаб. 1927 г...	1168	1154	699	697	469	457	109,8	109,5	110,7	110,6	108,4	107,8
Январь—март 1928 г...	1144	1135	687	685	457	451	109,2	108,7	110,0	109,7	108,1	107,3
Апрель—июнь „	1233	1190	715	712	517	478	108,6	108,7	108,8	108,3	108,5	109,2
Июль—сентябрь „	1329	1266	769	764	560	502	109,6	109,0	109,8	100,7	109,4	108,2

Число оплаченных дней по временной нетрудоспособности на 100 нетрудоспо
Табл. 136

Мясе по порядку	Отчетные периоды	Число оплаченных дней на 100 застрахо								
		Абсолютные данные						% к соответств. предш.		
		Включая до-и послеродовой период			Исключая до-и послеродовой период			Включая до-и послеродовой период		
		По губернии	Москва	Уезды	По губернии	Москва	Уезды	По губернии	Москва	Уезды
1	2	3	4	5	6	7	8	9	10	11
1	1924/25 г.....	1.371	1.163	1.669	1.001	925	1.111	—	—	—
2	В т. ч. { мужч.. женщ..	897	822	1.022	897	822	1.022	—	—	—
3		2.177	1.837	2.557	1.189	1.112	1.233	—	—	—
4	1925/26 г.....	1.411	1.210	1.692	1.058	992	1.151	102,9	104,0	101,4
5	В т. ч. { мужч.. женщ..	961	887	1.081	961	887	1.081	107,1	107,9	105,8
6		2.196	1.870	2.545	1.219	1.190	1.249	100,9	101,8	99,5
7	1926/27 г.....	1.244	1.071	1.489	947	895	1.020	88,2	88,5	88,0
8	В т. ч. { мужч.. женщ..	872	827	943	872	827	943	90,7	93,2	87,2
9		1874	1.521	2.300	1.066	1.010	1.133	85,3	81,3	90,4
10	1927/28 г.....	1.255	1.105	1.469	973	943	1.016	100,9	103,2	98,7
11	В т. ч. { мужч.. женщ..	903	876	946	903	876	946	103,6	105,9	100,3
12		1.851	1.530	2.253	1.092	1.068	1.121	98,8	100,6	98,0
13	Октябрь 1927 г...	91	79	107	69	67	71	86,6	89,4	83,1
14	Ноябрь " " " "	89	79	105	67	67	69	82,0	85,2	80,0
15	Декабрь " " " "	111	100	127	85	84	86	96,9	102,8	90,7
16	Январь 1928 г...	108	93	131	83	78	91	108,1	111,0	105,8
17	Февраль " " " "	108	93	132	84	79	91	102,9	103,0	104,3
18	Март " " " "	116	98	144	90	86	97	103,3	100,3	107,5
19	Апрель " " " "	106	94	125	83	82	86	96,2	99,1	94,1
20	Май " " " "	120	108	139	96	94	99	112,6	120,8	104,9
21	Июнь " " " "	109	97	126	85	83	88	109,8	109,5	110,8
22	Июль " " " "	99	90	110	77	77	77	100,4	107,1	93,3
23	Август " " " "	99	91	110	77	77	77	109,6	108,1	112,0
24	Сентябрь " " " "	101	86	123	80	73	90	103,8	105,4	103,4
25	Окт.—дек. 1927 г.	291	258	339	221	218	226	88,7	92,7	84,8
26	Янв.—март 1928 г.	332	284	407	257	243	279	104,7	104,5	105,9
27	Апр.—июнь " " "	335	299	390	264	259	273	106,0	109,6	102,9
28	Июль—сент. " " "	299	267	343	234	227	244	104,5	106,9	102,4

застрахованных и средний размер дневного пособия по временной способности

Мясе по порядку	Периоду года	Средний размер дневного пособия по временной нетрудоспособности в червонных рублях														
		Абсолютные данные									% к соответств. периоду предшеств. года					
		Исключая до-и послеродовой период			Включая до-и послеродов. период			Исключ. до-и послеродов. период			Включая до-и послеродовой период			Исключая до-и послеродовой период		
		По губернии	Москва	Уезды	По губернии	Москва	Уезды	По губернии	Москва	Уезды	По губернии	Москва	Уезды	По губернии	Москва	Уезды
12	13	14	15	16	17	18	19	20	21	22	23	24	25	26	27	
1	—	—	—	2,07	2,49	1,66	2,22	2,60	1,76	—	—	—	—	—	—	1
2	—	—	—	2,59	2,96	2,09	2,59	2,96	2,09	—	—	—	—	—	—	2
3	—	—	—	1,70	2,05	1,42	1,71	2,04	1,38	—	—	—	—	—	—	3
4	105,7	107,2	103,6	2,55	3,01	2,08	2,73	3,14	2,23	123,0	120,9	125,3	123,0	120,8	126,7	4
5	107,1	107,9	105,8	3,16	3,55	2,64	3,16	3,55	2,64	122,0	119,9	126,3	122,0	119,9	126,3	5
6	104,3	107,0	101,3	2,07	2,46	1,76	2,11	2,48	1,73	121,8	120,0	123,9	123,4	121,6	125,4	6
7	89,5	90,2	88,6	2,83	3,28	2,37	3,02	3,41	2,54	111,0	109,0	113,9	110,6	108,6	114,0	7
8	90,7	93,2	87,2	3,50	3,88	2,98	3,50	3,88	2,98	110,8	109,3	112,9	110,8	109,3	112,9	8
9	87,4	84,9	90,7	2,29	2,65	2,00	2,34	2,66	1,99	110,6	107,7	113,6	110,9	107,3	115,0	9
10	102,7	105,4	99,6	2,93	3,35	2,48	3,11	3,46	2,64	103,5	102,1	104,6	103,0	101,5	103,9	10
11	103,6	105,9	100,3	3,56	3,91	3,07	3,56	3,91	3,07	101,7	100,8	103,0	101,7	100,8	103,0	11
12	102,4	105,7	98,9	2,76	2,11	2,72	2,78	2,09	105,2	104,2	105,5	101,6	104,5	105,0	102,1	12
13	88,6	92,9	82,5	2,83	3,21	2,43	3,01	3,31	2,61	102,2	98,5	105,7	100,7	97,1	104,4	13
14	81,9	87,4	77,5	2,86	3,24	2,44	3,06	3,35	2,63	102,1	99,4	105,2	101,3	98,2	105,2	14
15	98,7	104,7	90,7	2,90	3,30	2,43	3,09	3,43	2,60	105,1	102,5	105,7	104,4	101,8	105,7	15
16	110,2	112,4	108,5	2,86	3,28	2,40	3,04	3,40	2,56	103,2	101,5	104,8	103,1	100,9	104,5	16
17	104,3	109,0	105,8	2,87	3,30	2,40	3,04	3,41	2,56	102,2	100,6	103,4	101,3	100,3	102,1	17
18	105,8	105,8	106,7	2,85	3,29	2,41	3,03	3,38	2,57	100,7	100,9	101,7	100,7	100,0	101,6	18
19	98,2	102,5	94,4	2,89	3,30	2,44	3,07	3,40	2,60	100,7	100,3	100,4	100,7	99,7	101,2	19
20	117,6	125,2	108,3	2,99	3,41	2,51	3,15	3,51	2,68	103,1	101,8	102,9	102,3	101,2	102,3	20
21	111,0	111,6	110,6	2,98	3,41	2,53	3,15	3,51	2,68	102,1	101,2	103,3	101,3	99,7	103,1	21
22	100,4	108,0	91,8	3,00	3,42	2,56	3,19	3,55	2,71	104,9	103,3	104,9	105,3	103,8	104,6	22
23	112,2	108,9	117,6	3,06	3,49	2,60	3,24	3,60	2,76	105,5	106,1	106,1	104,9	105,6	104,9	23
24	107,0	106,3	108,2	3,02	3,50	2,56	3,18	3,61	2,68	107,9	108,4	107,6	107,8	108,1	106,8	24
25	89,9	95,2	83,7	2,87	3,25	2,43	3,05	3,37	2,61	103,2	100,0	105,2	102,0	99,4	104,8	25
26	106,7	105,9	107,0	2,86	3,29	2,40	3,04	3,40	2,56	102,1	100,9	103,0	101,7	100,6	102,8	26
27	108,8	112,9	104,2	2,96	3,38	2,50	3,13	3,48	2,65	102,1	101,2	102,5	101,6	100,3	102,3	27
28	106,3	107,7	104,9	3,03	3,47	2,57	3,20	3,59	2,71	106,3	105,8	106,2	106,0	105,9	105,4	28

Табл. 137

Численность пенсионеров труда

Отчетные периоды	Инвалиды труда			Семьи умер. труд.			В с е г о		
	По гу- бернии	Москва	Уезды	По гу- бернии	Москва	Уезды	По гу- бернии	Москва	Уезды
1	2	3	4	5	6	7	8	9	10
Абсолютные данные (в тыс.)									
1924/25 г.	27,8	14,2	13,6	11,5	3,4	8,1	39,3	17,6	21,7
1925/26 "	44,6	24,3	20,3	15,7	5,7	9,9	60,2	30,0	30,2
1926/27 "	58,5	32,6	25,9	19,8	8,0	11,8	78,2	40,6	27,7
1927/28 "	75,9	43,8	32,1	24,6	10,8	13,8	100,5	54,6	45,9
1 октября 1927 г.	65,0	36,7	28,3	21,9	9,1	12,8	86,9	45,9	41,1
1 января 1928 г.	70,6	40,4	30,1	23,3	10,0	13,3	93,8	50,4	43,4
1 апреля "	75,8	43,7	32,1	24,6	10,8	13,8	100,5	54,5	45,9
1 июля "	81,7	47,4	34,3	26,1	11,7	14,4	107,8	59,1	48,7
Октябрь—декаб. 1927 г.	67,8	38,6	29,2	22,6	10,0	13,0	90,4	48,1	42,3
Январь—март 1928 г.	73,2	42,1	31,1	24,0	10,4	13,6	97,1	52,5	44,7
Апрель—июнь "	78,8	45,6	33,2	25,4	11,2	14,1	104,1	56,8	47,3
Июль—сентябрь "	83,8	49,0	34,8	26,6	12,1	14,6	110,5	61,1	49,4

В % к соотв. периоду предыд. года

1925/26 г.	160,4	171,2	149,2	136,4	169,7	122,5	153,4	170,9	139,3
1926/27 "	131,2	134,3	127,4	126,2	139,0	118,8	129,9	135,2	124,6
1927/28 "	129,8	134,4	124,0	124,7	135,8	117,2	128,5	134,7	121,9
1 октября 1927 г.	124,1	127,5	119,9	122,4	132,8	115,8	123,6	128,5	118,6
1 января 1928 г.	127,1	131,4	121,7	124,6	134,9	117,8	126,5	132,1	120,5
1 апреля "	130,1	134,6	124,4	125,1	135,8	117,8	128,8	134,8	122,3
1 июля "	132,9	137,3	127,4	125,6	137,0	117,6	131,1	137,2	124,4
Октябрь—дек. 1927 г.	125,5	129,7	120,4	123,5	134,3	116,7	125,0	130,6	119,2
Январь—март 1928 г.	128,8	133,1	123,3	125,4	135,8	118,4	127,9	133,6	121,8
Апрель—июнь "	131,7	136,3	125,7	125,1	136,5	117,4	130,0	136,4	123,1
Июль—сентябрь "	132,5	137,5	126,0	124,8	136,5	116,6	130,6	137,3	123,1

Табл. 138 Средн. размер мес. пенсии инвал. труда и семей умерших трудящ.

Отчетные периоды	В р у б л я х						В % к соответствующему периоду предыдущего года					
	Инвалиды труда			Семьи умерш. трудящихся			Инвалиды труда			Семьи умерш. трудящихся		
	По гу- бернии	Москва	Уезды	По гу- бернии	Москва	Уезды	По гу- бернии	Москва	Уезды	По гу- бернии	Москва	Уезды
1	2	3	4	5	6	7	8	9	10	11	12	13
1925/26 г.	22,4	25,5	18,9	14,8	17,1	13,5	—	—	—	—	—	—
1926/27 "	25,6	29,0	21,4	19,8	23,2	17,4	114,3	113,9	113,2	133,5	135,4	129,2
1927/28 "	28,1	31,6	23,5	21,1	24,0	18,8	109,6	109,0	109,8	106,6	103,5	107,9
Октябрь 1927 г.	26,6	30,0	22,4	20,4	23,4	18,2	112,2	108,7	117,2	120,2	104,5	134,2
Январь 1928 г.	27,1	30,0	23,0	20,7	23,2	18,7	107,5	105,8	108,6	104,3	100,9	105,8
Апрель "	28,2	31,6	23,8	21,1	24,0	19,0	108,6	107,3	109,0	106,9	102,2	107,8
Июль "	29,0	32,8	24,2	21,5	24,5	19,1	111,0	110,4	109,4	105,0	105,5	103,3
Окт.—дек. 1927 г.	26,7	30,0	22,5	20,4	23,9	18,3	109,4	107,0	111,4	112,1	102,8	119,5
Янв.—март 1928 г.	27,5	30,8	23,2	20,9	23,7	18,8	107,4	107,1	108,7	103,0	101,3	104,6
Апр.—июнь "	28,6	32,1	23,9	21,3	21,1	19,0	109,5	109,1	109,0	106,2	104,1	105,1
Июль—сент. "	29,3	33,1	24,4	21,7	24,8	19,1	111,4	110,9	110,1	105,5	105,7	104,2

Показатели	Всего в тысячах рублей		На 1 застрахованн. в рублях		В % к итогу поступлений и расходов		1926/27 г. в % к 1925/26 г.	
	1925/26 г.	1926/27 г.	1925/26 г.	1926/27 г.	1925/26 г.	1926/27 г.	По общим суммам	По расходу на 1 застрах.
1	2	3	4	5	6	7	8	9
Общая сумма поступлений страхов. средств.....	129.956	163.486	126.51	146.65	100	100,6	125,8	—
В т. ч. в фонд страхкасс.....	84.971	98.617	82.72	88.46	65,4	60,3	116,1	—
Общая сумма расходов по фонду страхкасс (в тысячах рублей).....	89.994	97.434	87.61	87.40	100	100	108,3	99,8
В % к поступ. в фонд.....	105,9	98,8	105,9	98,8	—	—	—	—
Из них израсходовано на:								
1. Временную нетрудосп.....	36.701	39.033	35.73	35.01	40,8	40,1	106,4	98,0
В т. ч.: а) Общ. заболевл., карант. и профувечья.....	29.474	31.704	28.69	28.44	32,8	32,6	107,6	99,1
б) Берем. и роды.....	7.227	7.329	7.04	6.57	8,0	7,5	101,4	93,3
2. Дополн. пособ. застрах.....	11.608	8.044	11.30	7.22	12,9	8,3	69,3	63,9
В т. ч.: а) Кормл. ребенка.....	6.829	5.008	6.65	4.50	7,6	5,1	73,3	67,7
б) Погребение.....	1.381	838	1.34	0.75	1,5	0,9	60,7	58,0
3. Безработицу.....	10.181	15.532	9.91	13.93	11,3	15,9	152,6	140,6
В т. ч.: а) Основн. пособ. с сем. надб.....	8.507	13.802	8.28	12.38	9,4	14,1	162,2	149,5
б) Дополн. пособие.....	526	563	0.51	0.50	0,6	0,6	107,0	98,0
4. Инвалидность.....	20.638	25.279	20.09	22.68	22,9	25,9	122,5	112,9
В т. ч.: а) Пенсии инвал.....	12.621	17.808	12.29	15.97	14,0	18,3	141,1	129,9
б) " " семьям.....	3.167	5.256	3.08	4.72	3,5	5,4	166,0	153,2
в) Дополн. пособия.....	242	231	0.24	0.21	0,3	0,2	95,5	87,5
5. Профилактику.....	4.500	5.418	4.38	4.86	5,0	5,6	120,4	111,0
6. Врачебный контроль.....	—	285	—	0.26	—	0,3	—	—
7. Проч. операц. расходы.....	1.960	28	1.91	0.02	2,2	0,0	1,4	1,0
8. Страхование просвещение.....	289	229	0.28	0.21	0,3	0,2	79,2	75,0
9. Дотации Отделу Труда.....	374	277	0.36	0.25	0,4	0,3	74,1	69,4
10. Текущ. организац. расх.....	3.205	3.116	3.12	2.79	3,6	3,2	97,2	89,4
В т. ч.: а) Сод. личн. сост.....	2.374	2.465	2.31	2.21	2,7	2,5	103,8	95,7
б) Адм.-хозяйств.....	812	634	0.79	0.57	0,9	0,7	78,1	72,2
1. Чрезвыч. орган. расх.....	537	194	0.53	0.17	0,6	0,2	36,1	32,1

ПОЯСНЕНИЯ К ТАБЛИЦАМ

Таблицы о численности и составе членов профессиональных союзов составлены по материалам текущего учета, проводимого профессиональными союзами 4 раза в год.

Таблицы о численности персонала, занятого и ценовой промышленности, составлены на основании материалов одновременных сплошных учетов, производящихся ежегодно на 1-ое января и 1-ое июля. Данные о численности младшего обслуживающего персонала со второй половины 1927 г. не вполне сравнимы с предшествующими годами, вследствие снятия с учета части военизированной охраны предприятий, получающей заработную плату непосредственно от милиции (при сдаче охраны на подрядных началах). Динамика численности средне- годового числа рабочих показана в форме средне- годовых величин, полученных путем суммирования данных на начало и конец каждого месяца и деления ее на число показаний.

Учет численности наемных рабочих в крестьянских хозяйствах и сельских обществ проводился через сельсоветы, председатели которых и давали сведения о найме по своему району. При пользовании таблицей следует иметь в виду следующее: 1) в 1926 году „няни“ подсчитывались вместе с „прочими рабочими“, в числе которых в последующие годы остались, главным образом, „домашние работницы“; 2) распределение рабочих, занятых у индивидуальных нанимателей, по роду выполняемых ими работ имеет до известной степени условное значение, поскольку в крестьянских хозяйствах один и тот же рабочий выполняет разнообразные работы; 3) в числе рабочих, занятых сельскими обществами, в 1928 году учитывались: а) пастухи и подпаски и б) сторожа; в предшествующие годы, кроме этого, регистрировались сельско-хозяйственные и куст.-пром. рабочие, все же остальные (в том числе и сторожа) проходили под рубрикой „прочие“. В таблице, в целях сопоставимости данных, в графу „всего“ включены (кроме пастухов и подпасков) для 1926 и 1927 г.г. — „прочие“, а для 1928 года — „сторожа“. Получающаяся неувязка не может быть существенной, так как группа „прочих“ и состоит, главным образом, из сельских сторожей; 4) в 1926 г. не учитывался поденный наем, которые за остальные годы приводится на дату учета.

Годовые коэффициенты оборота рабочей силы (числа случаев найма и увольнения) получены путем суммирования коэффициентов оборота за каждый месяц. Последние исчислены к численности на начало каждого месяца.

При сопоставлении данных о безработице надо иметь в виду следующее:

1) Резкое уменьшение остатка безработных со 114,6 тысяч на 1/VII 1924 г. до 48,5 тыс. — на 1/X того же года, является результатом чистки безработных, проведенной Московской Биржей Труда на основании проводившегося в августе и сентябре месяце сплошного обследования на дому всех безработных числящихся на учете Биржи Труда.

2) В феврале м-це 1925 г., постановлением НКТ СССР от 13/II за № 37/102, о новом положении о Биржах труда, были отменены ограничения в регистрации безработных.

3) Уменьшение остатка безработных на 1/VII—1925 г. объясняется большим % не явившихся на проведенную Биржей Труда перерегистрацию безработных.

4) Понижение остатка безработных на 1-ое июля 1927 г. произошло вследствие того, что в апреле Московская Биржа Труда провела в жизнь постановление НКТ СССР от 28 марта 1927 г. за № 61 (о правилах регистрации и посылки на работу безработных), следствием чего явилось ограничение в регистрации и снятие с основного учета и перевод на так называемый упрощенный учет безработных подпадающих под пункт 3-ий вышеуказанного постановления НКТ.

В дальнейшем безработные этой категории не входят в приводимые в таблицах данные о новом предложении труда и остатке безработных.

5) Понижение остатка безработных на 1-ое октября 1927 г. является следствием неявики на проведенную в сентябре месяце перерегистрацию безработных, которая, кроме проверки наличия безработных, преследовала выявление материального положения безработных и проверку по документам их квалификации.

6) В приводимых в таблицах данных о движении безработных до февраля 1927 г. подростки, в зависимости от их квалификации, входят в данные по соответствующим

щим группам профессий, в дальнейшем же, в связи с распоряжением Моск. Биржи Труда, подростки переведены в районные отделения чернорабочих и данные о них, кроме подростков строителей и незначительного количества подростков технических сил и землеса, указываются в группе чернорабочих.

7) Сезонные чернорабочие, регистрируемые на Бирже Труда в период строительного сезона (с марта по октябрь), указываются в данных о движении безработных в группе чернорабочих. (В сезонные чернорабочие входят не только неквалифицированные приезжие сезонники, но и строительные рабочие не имевшие данных, подтверждающих их квалификацию и не выдержавшие экспертизы).

8) В данные об остатке и движении безработных не входят сведения о безработных работниках искусств, так как за указываемый в таблицах период безработные этой группы переходили из ведения Моск. Биржи Труда в НКТ, вновь передавались в ведение Моск. Биржи Труда и окончательно перешли в Центропосредработс с ноября 1927 г.

9) При сопоставлении данных о новом предложении труда надо иметь в виду, что резкое понижение предложений труда в IV-м квартале 1923/24 г. объясняется почти полным прекращением регистрации с августа по сентябрь включительно. Это мероприятие вызвано было проводившимся в то время обследованием безработных на дому. В дальнейшем, ограничения в регистрации безработных, согласно постановления НКТ СССР от 13/II—1925 г. за № 37/102 были отменены со 2-го квартала 1924/25 г. и лишь с апреля 1927 г. введены новые ограничения предусмотренные постановлением НКТ СССР за № 61 от 28 марта 1927 г., причем новое предложение труда безработных подпадающих под пункт 3-й указанного постановления, в случае, если они брались на учет, не включается в данные о регистрации и, как указано выше, безработные этой категории не входят в данные об остатке безработных, в посылку же на работу они включаются.

10) Резкое повышение новых предложений труда в III-м квартале каждого года объясняется наибольшим притоком сезонников на Бирже Труда именно в этот квартал.

11) Падение спроса и посылки в первом и последующих кварталах 1924/25 г. вызвано резко повысившимся количеством сделок, в порядке последующей регистрации, в январе же на операции Биржи Труда повлияло постановление ЦИК и СНК СССР от 2/1—25 г. об отмене обязательности найма через Биржи Труда.

В дальнейшем, благодаря завоеванию Биржи Труда большего доверия у хозорганов (более тщательный подбор при посылке), спрос на Бирже Труда стал повышаться.

12) В данные о посылке на работу не включено 9172 посылки в 1926/27 г. и 13630 посылку в 1927/28 г. произведенных Московским Бюро Пролетарского студенчества по спросу, переданному им Московской Биржей Труда.

Данные по заработной плате составлены на основании ежемесячных отчетов фабрично-заводских предприятий (карт. № 2). С 1926 г. в сводки, использованные для настоящих таблиц, включается почти сквозной состав заведений, охватывающих до 75% всех рабочих. До 1926 г. в сводки включались заведения с несколько более расширенным кругом рабочих. Итого по губернии получены путем взвешивания заработка по Москве и уездам на численность соответствующей категории персонала к началу каждого года (на 1-ое января).

Данные о зарплате рабочих за 1924/25 г. получены из показаний за 9 месяцев (январь—сентябрь) вследствие того, что выделение младшего обслуживающего персонала производится лишь с 1925 г. Данные за октябрь—декабрь 1924 г. включают и младший обслуживающий персонал, что по указанным выше причинам снижает заработок рабочих, примерно, на 1,5%. Исчисление реального уровня заработной платы до 1926/27 г. производилось по бюджетному набору в 24 товара по ценам частной торговли. С 1926/27 г. для этой цели использован новый бюджетный набор в 40 товаров по взвешенным ценам всех видов торговли. Сведения о зарплате рабочих по отдельным профессиям даны по материалам специальных выборочных обследований заработной платы рабочих по отдельным профессиям, производящихся Статистикой труда ежегодно за март месяц. По Москве обследованию охвачено в 1926 г. 27,2 %, в 1927 г. 33,9 %, в 1928 г. 33,2 % всех рабочих. В таблицы включен не вполне однородный круг предприятий соответственно фактическому объему обследования за каждый год. Число рабочих дней в марте 1926 г.—24 дня, 1927 г.—25 дней, 1928 г.—26 дней.

Текущий учет заработной платы строительных рабочих ведется с апреля 1926 г., охватывая на 1-ое октября 1928 года до 82,0% всех строительных рабочих по Москве и 60,0% по уездам.

Таблица о зарплате сроковых рабочих, нанятых крестьянскими хозяйствами и сельскими обществами, составлена на основании разработки 12% трудовых договоров, заключенных профессиональным союзом Сельхозрабочих за 1926/27 г.

Разработка материалов велась по гнездам, выбранным по признакам высоты заработной платы рабочих по главнейшим профессиям. В виду того, что условия трудовых договоров по их заключению подвергаются иногда изменениям на основании устного соглашения между нанимателем и рабочим, данная таблица отражает только формально обусловленные размеры зарплаты. С другой стороны, так, как не все рабочие охвачены письменными договорами, приведенные данные не отражают зарплаты всей массы сроковых рабочих губернии. Как показывают специальные разработки, зарплата рабочих, не заключивших письменных договоров о найме, несколько ниже, чем заключивших; следовательно, данные трудовых договоров следует считать по отношению ко всей массе рабочих преувеличенными. При пользовании таблицей следует также иметь в виду, что в договорах не всегда содержались сведения о возрасте рабочих; поэтому данные для каждого пола по возрасту приведены на основании только тех договоров, в которых имелось соответствующее указание.

Таблица о зарплате работников совхозов составлена по данным экспедиционного обследования условий труда и быта работников совхозов, проводимого ежегодно в сентябре и охватывающего около 8% общего числа занятых в совхозах Московской губернии рабочих и служащих.

Сведения о зарплате рабочих лесничеств приводятся по данным текущего учета, охватывающего свыше 80% всех занятых в лесничествах губернии работников.

Движение стоимости „нового“ бюджетного набора указано по данным о стоимости набора в 40 товаров, из которых 15 товаров—„сельскохозяйственные продукты питания“. 6 товаров—промышленные продукты; 12 товаров—предметы первой необходимости, 4 показателя стоимости коммунальных услуг и 3 показателя культурно-просветительных расходов. Стоимость набора исчисляется с учетом удельного веса отдельных видов торговли в бюджете рабочего при покупке того или иного товара, т. е. соответствующие доли набора исчисляются по ценам государственной, кооперативной и частной торговли, и сумма дает общую стоимость набора.

„Новый“ бюджетный набор и нормы взвешивания установлены ЦБСТ и Госпланом СССР на основе данных бюджетных обследований о значении отдельных товаров и видов торговли в бюджете рабочих и служащих в среднем по СССР.

Кроме того для сравнения приводится стоимость продуктов питания и предметов первой необходимости по „старому“ бюджетному набору в 33 товара.

Данные о приходном и расходном бюджете рабочих семей Москвы получены в результате разработки материалов текущих годовых записей доходов и расходов. Записи производятся среди рабочих трех отраслей промышленности—металлистов, текстильщиков и печатников, всего около 100 хозяйств.

Состав их каждый год обновляется, и сквозное наблюдение ведется только в течение года. Средняя заработная плата по этим хозяйствам близка к средней заработной плате фабрично-заводских рабочих по Москве.

Средняя заработная плата

	По данным текущей статистики	По бюджетным данным
1925 г.	69 р. 06 к.	66 р. 48 к.
1926 г.	77 „ 57 „	70 „ — „
1927 г.	85 „ 43 „	79 „ 21 „

Средние величины прихода и расхода даются на семью и на „взрослого едока“, кроме того все данные сгруппированы по экономическим группам. „Взрослый едок“—условная единица для учета потребления. Взрослый мужчина (18—55 лет) принят за 1, женщины от 16—51 лет—0,8, дети до 1 года—0,1; дети 1—6 лет—0,3; дети 7—13 лет—0,55; подростки мужского пола 14—17 лет—0,8; подростки женского пола—14—15 лет—0,6; старики 60 лет и более—0,8; старухи 55 лет и более—0,6.

В основу деления на группы в 1925 г. и 1926 г. был положен расход на „взрослого едока“ за месяц в товарных рублях; группировка же 1927 года выражена в бюджетных наборах соответственно прежним группировкам.

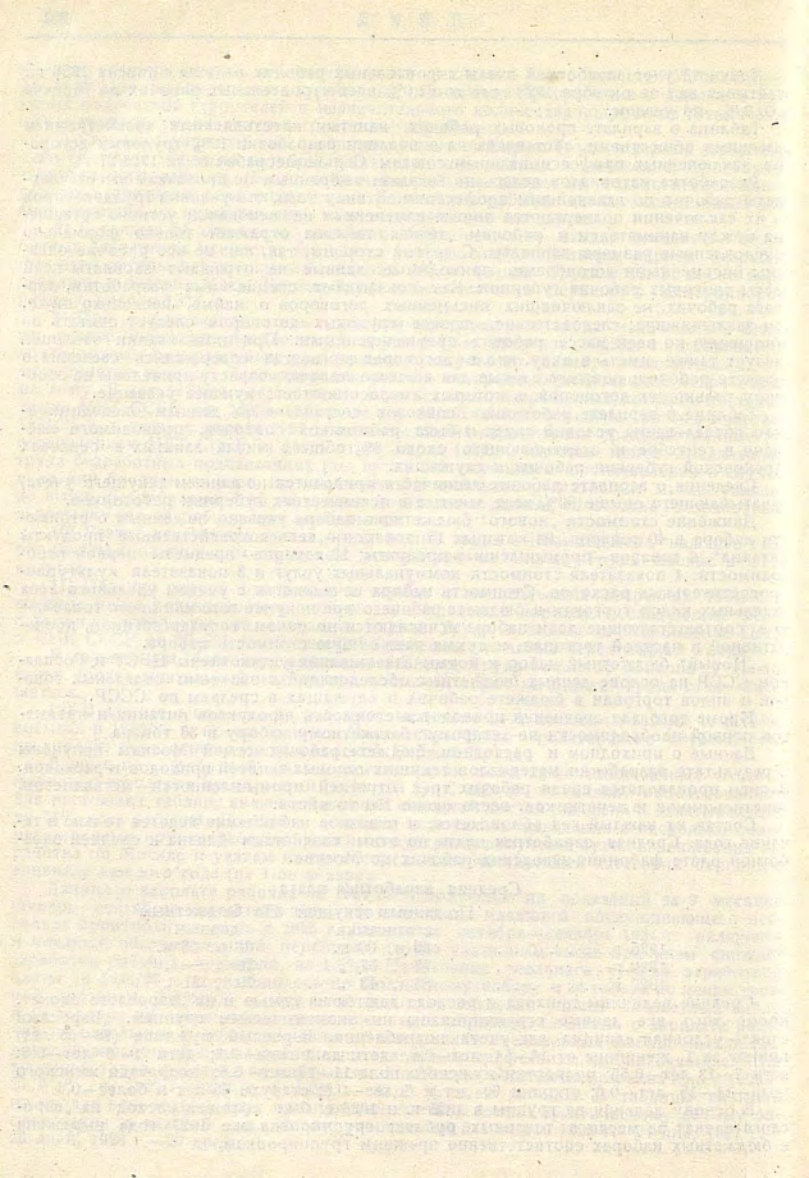

ПИТАНИЕ НАСЕЛЕНИЯ

Потребление продуктов питания в семьях рабочих Москвы по данным текущего обследования.

Количество потребленных продуктов на 1 взрослого едока в сутки (в граммах)

Табл. 141

Наименование про- дуктов	Г о д ы	Январь	Февраль	Март	Апрель	Май	Июнь	Июль	Август	Сентябрь	Октябрь	Ноябрь	Декабрь	За год
1	2	3	4	5	6	7	8	9	10	11	12	13	14	15
Мука	1925	193,0	218,2	180,2	202,3	160,0	168,2	142,2	143,8	127,1	126,3	135,7	163,1	170,0
	1926	154,2	139,3	157,9	145,6	161,0	134,0	141,7	122,5	125,0	139,6	135,7	141,8	141,8
	1927	140,3	129,8	136,4	155,1	107,3	121,8	119,3	90,6	94,3	113,9	141,7	137,3	124,8
	1928	107,1	176,1	165,0	170,1	110,3	37,3	16,5	15,6	—	—	—	—	—
В т. ч. ржаная.....	1925	34,3	29,3	16,0	22,0	14,1	8,4	15,6	8,9	2,7	2,7	—	7,8	18,0
	1926	6,5	3,8	3,5	3,5	3,1	3,1	6,6	3,2	2,6	3,0	3,4	2,9	3,7
	1927	1,8	2,7	3,9	7,5	1,9	6,0	9,4	6,2	4,4	2,0	1,8	3,3	4,1
	1928	1,1	—	—	2,9	2,1	2,5	—	—	—	—	—	—	—
" пшеничная	1925	155,9	185,7	161,6	177,5	145,0	158,4	124,9	134,0	123,5	122,3	133,5	152,3	150,4
	1926	145,6	132,8	151,9	139,4	156,3	129,1	133,3	118,4	121,7	135,9	130,3	136,3	136,2
	1927	136,3	124,0	129,2	143,3	103,0	113,3	108,0	82,9	88,9	109,6	136,9	130,6	118,0
	1928	101,7	169,6	161,0	164,3	107,2	33,6	14,4	14,8	—	—	—	—	—
Хлеб.....	1925	437,2	481,8	480,5	469,6	499,3	538,5	548,8	521,9	593,0	590,6	581,4	545,9	528,7
	1926	533,5	578,7	519,2	556,1	467,0	528,1	556,7	552,0	581,4	578,7	587,2	565,8	550,4
	1927	549,3	589,5	566,7	562,0	578,4	567,7	554,2	599,7	630,4	634,0	586,5	577,3	583,1
	1928	559,5	543,2	548,2	465,3	528,5	640,3	644,4	667,2	—	—	—	—	—
В т. ч. ржаной.....	1925	293,9	315,1	312,2	306,7	320,0	333,1	309,8	314,3	347,5	338,5	339,9	312,9	328,3
	1926	311,2	322,1	296,7	309,2	273,7	290,4	291,3	306,7	326,6	336,6	345,3	336,2	313,0
	1927	328,5	338,3	328,1	337,3	332,0	310,6	294,1	322,3	339,5	344,6	333,0	333,0	329,4
	1928	302,0	303,5	303,6	280,0	294,3	366,0	334,8	354,6	—	—	—	—	—
" пшеничный....	1925	143,3	166,7	168,3	162,9	179,3	205,4	239,0	207,6	245,5	252,1	241,5	233,0	200,4
	1926	222,3	256,6	222,5	246,9	193,3	237,7	265,4	245,3	254,8	242,1	241,9	229,6	237,4
	1927	220,8	251,2	238,6	224,7	246,4	257,1	260,1	277,4	290,9	289,4	253,5	244,3	253,7
	1928	257,5	239,7	244,6	185,3	234,2	94,3	309,6	312,6	—	—	—	—	—

Потребление продуктов питания в семьях рабочих Москвы, по данным текущего обследования.

Количество потребленных продуктов на взрослого едока в сутки (в граммах)

Табл. 141 (продолжение).

Наименование продуктов	Годы	Январь	Февраль	Март	Апрель	Май	Июнь	Июль	Август	Сентябрь	Октябрь	Ноябрь	Декабрь	За год
1	2	3	4	5	6	7	8	9	10	11	12	13	14	15
Крупа и бобовые.....	1925	52,6	53,0	57,8	49,1	48,2	69,8	59,0	41,1	51,3	48,4	51,4	43,7	53,3
	1926	48,0	59,3	59,5	55,3	38,3	50,4	47,2	43,2	40,9	40,8	38,3	34,7	46,3
	1927	37,5	41,9	46,0	37,2	39,7	42,2	47,0	31,9	33,1	53,9	50,7	42,1	42,0
	1928	44,6	47,1	42,9	27,7	40,8	67,8	65,8	54,9	—	—	—	—	—
Макароны и вермиш...	1925	7,4	7,4	6,7	6,7	9,1	11,4	9,0	6,9	9,2	9,5	10,1	9,3	7,8
	1926	9,6	10,0	8,3	9,5	10,3	13,5	12,4	10,5	8,8	10,1	11,7	10,0	10,3
	1927	11,4	11,2	9,3	9,2	12,1	15,9	13,8	9,3	9,7	8,4	9,5	9,8	10,7
	1928	11,8	10,7	13,1	10,7	15,8	18,8	8,4	7,5	—	—	—	—	—
Всего хлебн. продук...	1925	690,2	760,4	725,2	727,7	716,6	787,9	759,0	713,7	780,6	774,8	778,6	762,0	759,8
	1926	745,3	787,3	744,9	766,5	676,6	726,0	758,0	728,2	756,1	769,2	772,9	752,3	748,8
	1927	738,5	772,4	758,4	763,5	737,5	747,6	734,3	731,5	767,5	810,2	788,4	766,5	760,6
	1928	723,0	777,1	769,2	673,8	695,4	764,2	735,1	745,2	—	—	—	—	—
Картофель.....	1925	390,7	437,2	441,0	375,5	331,6	286,5	305,8	377,0	442,0	511,3	493,4	485,3	429,0
	1926	342,4	364,9	362,1	355,7	260,2	305,7	307,1	382,1	392,2	450,9	432,1	403,4	365,5
	1927	382,5	432,0	360,1	355,6	351,6	287,9	263,9	298,5	334,4	335,2	299,6	301,8	335,6
	1928	275,3	283,3	234,4	223,0	198,0	219,9	183,1	292,8	—	—	—	—	—
Овощи.....	1925	151,7	143,4	141,1	130,3	101,0	104,8	162,4	292,5	238,3	216,2	203,8	217,3	182,8
	1926	147,3	143,3	139,4	132,4	111,0	88,5	164,1	268,0	220,8	215,4	199,0	187,4	168,6
	1927	154,4	162,5	145,8	132,6	108,2	100,2	227,8	352,3	271,0	236,1	209,1	189,8	188,6
	1928	163,7	159,3	165,7	154,3	136,3	101,5	132,0	209,6	—	—	—	—	—
Фрукты, грибы, ягоды..	1925	28,8	31,0	25,9	26,3	18,8	19,5	64,7	147,9	223,2	144,8	103,3	91,6	80,7
	1926	52,1	45,5	40,2	34,8	24,8	27,8	46,6	146,0	237,1	158,9	127,6	84,7	86,7
	1927	63,3	58,8	53,1	46,6	30,4	27,5	57,9	108,8	146,0	92,5	60,0	46,9	65,6
	1928	47,9	48,5	52,9	47,1	29,4	22,2	52,1	136,4	—	—	—	—	—

Потребление продуктов питания в семьях рабочих Москвы, по данным текущего обследования.

Количество потребленных продуктов на 1 взрослого едока в сутки (в граммах)

Табл. 141 (продолжение).

Наименование продуктов	Годы	Январь	Февраль	Март	Апрель	Май	Июнь	Июль	Август	Сентябрь	Октябрь	Ноябрь	Декабрь	За год
1	2	3	4	5	6	7	8	9	10	11	12	13	14	15
Мясные продукты.....	1925	197,2	202,3	177,1	216,3	164,9	177,2	167,1	162,9	184,6	214,2	238,8	266,9	197,1
	1926	205,0	213,9	176,8	170,4	192,9	154,6	164,9	163,8	179,3	205,8	227,4	244,9	193,0
	1927	202,6	216,0	176,3	216,5	186,7	184,8	181,9	181,7	188,3	209,4	215,0	240,4	200,7
	1928	221,6	195,5	196,5	229,4	189,2	191,5	185,8	188,9	—	—	—	—	—
Рыба.....	1925	48,3	70,4	65,7	51,3	36,7	48,0	36,6	29,5	33,9	33,7	49,2	62,2	47,5
	1926	43,0	38,7	66,9	76,5	32,9	35,5	33,0	23,8	24,7	30,5	43,9	46,6	41,8
	1927	38,9	43,4	76,1	77,0	41,3	35,6	29,4	23,6	29,2	33,9	44,3	52,8	44,6
	1928	39,2	61,4	58,7	61,2	45,3	47,6	41,4	25,8	—	—	—	—	—
В т. ч. сельди.....	1925	15,0	18,8	20,8	22,0	20,7	31,4	25,6	21,6	21,7	21,6	21,2	21,5	22,5
	1926	16,8	18,6	19,4	14,5	11,4	16,3	19,0	17,2	16,7	17,3	19,9	19,0	17,2
	1927	15,7	17,6	25,0	21,0	22,1	21,6	19,7	15,5	19,6	19,3	21,6	19,9	19,9
	1928	19,8	18,5	17,7	17,8	19,4	26,6	29,1	18,2	—	—	—	—	—
Молочные продукты...	1925	137,6	177,9	240,1	269,6	287,7	327,7	293,9	236,4	225,3	197,6	181,2	192,3	225,0
	1926	150,4	200,8	242,7	220,8	220,3	293,0	297,2	223,7	210,7	179,8	157,6	172,7	210,8
	1927	192,9	232,0	287,5	288,6	297,0	361,7	376,5	339,0	272,9	231,8	203,2	228,0	272,0
	1928	241,1	262,1	303,7	322,3	293,8	421,0	398,6	300,8	—	—	—	—	—
В т. ч. молоко.....	1925	123,4	157,4	222,4	214,6	254,7	286,4	263,1	214,0	204,5	176,8	161,2	166,1	200,0
	1926	134,4	182,1	217,6	194,4	178,0	266,6	267,3	207,1	191,1	156,5	136,9	151,4	187,2
	1927	172,6	209,4	261,7	234,7	263,9	325,2	346,5	312,6	244,5	201,9	174,5	198,5	241,6
	1928	215,9	230,1	271,0	256,2	257,4	377,8	357,3	287,7	—	—	—	—	—
• масло жив.....	1925	9,7	11,9	9,5	17,9	13,1	16,5	12,8	12,4	14,2	13,8	15,1	16,6	12,7
	1926	10,0	11,0	12,5	14,0	14,5	13,2	15,2	11,5	14,0	16,3	13,7	12,6	13,1
	1927	12,5	11,6	12,5	16,7	11,8	13,6	14,5	16,1	17,4	18,3	18,6	17,0	15,0
	1928	11,5	11,8	7,6	23,1	15,9	19,5	17,6	17,4	—	—	—	—	—

Потребление продуктов питания в семьях рабочих Москвы, по данным текущего обследования.

Количество потребленных продуктов на 1 взрослого едока в сутки (в граммах)

Табл. 141 (окончание).

Наименование про- дуктов	Г о д	Январь	Февраль	Март	Апрель	Май	Июнь	Июль	Август	Сентябрь	Октябрь	Ноябрь	Декабрь	За год
1	2	3	4	5	6	7	8	9	10	11	12	13	14	15
Масло растит.....	1925	20,8	24,8	23,6	19,2	17,7	17,9	15,6	17,4	17,0	15,2	17,9	18,2	19,3
	1926	18,2	16,5	20,2	22,6	14,8	14,7	14,4	18,1	17,5	14,6	17,3	18,0	17,4
	1927	16,4	15,1	20,7	17,7	14,8	11,7	5,1	5,0	9,6	16,8	18,2	18,7	14,5
	1928	16,0	23,4	22,7	15,7	13,1	10,9	10,8	11,0	—	—	—	—	—
Яйца.....	1925	3,1	6,8	7,6	27,7	36,9	44,3	30,8	19,4	16,2	12,7	10,7	9,3	17,6
	1926	7,7	6,8	7,4	18,5	40,4	38,1	40,3	20,5	18,0	12,9	8,7	8,0	18,0
	1927	8,2	6,5	8,4	34,5	34,8	55,3	46,1	31,8	23,7	21,3	18,1	9,3	23,9
	1928	5,1	4,1	4,4	23,0	30,3	51,1	45,8	28,6	—	—	—	—	—
Сахар и сладости.....	1925	57,0	60,3	57,5	68,4	57,5	67,5	73,9	65,6	63,5	60,9	69,0	75,6	63,9
	1926	65,8	66,1	67,4	67,7	69,8	68,8	77,1	67,2	69,1	66,2	76,2	77,8	69,8
	1927	69,2	72,8	68,9	82,2	67,6	76,0	82,1	77,5	78,5	79,6	87,4	87,0	77,3
	1928	77,6	85,9	82,6	91,7	76,5	85,0	84,1	77,4	—	—	—	—	—
Вкусовые и прочие прод. питания.....	1925	33,2	31,9	28,1	33,7	27,6	33,5	28,7	34,2	30,8	36,0	39,6	43,9	34,4
	1926	38,7	34,2	32,1	38,2	33,8	36,2	36,5	33,2	29,6	27,0	31,9	35,2	33,9
	1927	32,6	30,6	29,5	32,8	25,9	30,9	30,8	27,2	26,2	26,7	27,8	33,6	29,6
	1928	27,8	27,8	25,7	34,5	28,6	34,2	35,0	25,9	—	—	—	—	—
В т. ч. соль.....	1925	17,3	18,1	15,8	15,7	13,2	16,1	15,6	21,2	20,2	23,5	21,8	20,8	19,3
	1926	20,3	20,3	18,6	20,0	17,1	20,5	22,1	21,5	20,6	18,6	21,0	19,8	20,0
	1927	19,3	21,1	18,6	18,6	15,9	19,3	23,1	21,0	19,0	18,9	19,0	20,4	19,4
	1928	17,2	17,8	17,7	17,5	16,3	16,2	18,0	15,9	—	—	—	—	—
чай натуральн...	1925	1,5	1,5	1,5	1,6	1,4	1,6	1,5	1,3	1,4	1,1	1,5	1,6	1,2
	1926	1,3	1,3	1,3	1,3	1,2	1,3	1,6	1,3	1,2	1,1	1,4	1,3	1,3
	1927	1,3	1,3	1,3	1,4	1,3	1,5	1,6	1,3	1,2	1,2	1,4	1,2	1,4
	1928	1,4	1,3	1,2	1,2	1,3	1,5	1,5	1,2	—	—	—	—	—

Химический состав и калорийность потребленных продуктов питания в семьях рабочих Москвы по группам хозяйств (по величине расхода на 1-го взросл. едока в месяц в бюдж. наборах) по данным тек. обследов.

Табл. 142

Химический состав	Год	На 1 взр. едока в сутки					Итого в среднем	% к предшеств. г.					Итого в средн.	
		В семьях с расх. на 1 взр. едока						В семьях с расх. на 1 взросл. едока						
		До 1.25 бюджет. набора	1.26—1.65	1.66—2.05	2.06—2.45	Свыше 2.45 бюджет. наб.		До 1.25	1.26—1.65	1.66—2.05	2.06—2.45	Св. 2.45		
1	2	3	4	5	6	7	8	9	10	11	12	13	14	
А. Продукты животного происхождения														
Белки.	1925	31,0	35,7	45,0	52,1	60,0	41,2	—	—	—	—	—	—	—
	1926	28,8	35,5	42,5	48,8	52,3	39,5	92,9	99,4	94,4	93,7	87,2	95,9	
	1927	36,9	39,7	41,1	49,3	53,3	43,7	128,1	111,8	96,7	101,0	101,9	110,6	
Жиры.	1925	20,3	25,4	37,0	41,5	45,0	31,4	—	—	—	—	—	—	
	1926	26,1	25,4	35,7	43,6	46,1	32,6	128,6	100,0	96,5	105,1	102,4	103,8	
	1927	31,0	29,5	34,5	43,4	48,5	36,7	118,8	116,1	96,6	99,5	105,2	112,6	
Углево-ды.	1925	3,3	5,0	7,4	9,1	10,6	6,3	—	—	—	—	—	—	
	1926	3,8	5,2	7,1	8,6	9,5	6,3	115,2	104,0	95,9	94,5	89,6	100,0	
	1927	5,8	6,5	7,7	9,4	10,4	7,8	152,6	125,0	108,5	109,3	109,5	123,8	
Калори-и	1925	330,0	403,9	557,8	637,6	707,3	486,5	—	—	—	—	—	—	
	1926	378,0	403,0	532,0	642,0	685,0	491,0	114,5	99,8	95,4	100,7	96,8	100,9	
	1927	462,4	463,0	521,6	643,4	712,2	552,4	122,3	114,9	98,0	100,2	104,0	112,5	
Б. Продукты растительного происхожд.														
Белки.	1925	63,8	64,9	63,3	66,3	61,5	64,0	—	—	—	—	—	—	
	1926	60,0	62,3	62,2	62,7	63,9	61,2	94,0	96,0	97,8	94,6	103,9	95,6	
	1927	60,9	65,7	61,1	60,3	57,0	61,7	101,5	105,5	98,2	96,2	89,2	100,8	
Жиры.	1925	28,7	31,0	26,8	26,8	23,7	28,2	—	—	—	—	—	—	
	1926	24,3	26,6	24,8	23,0	24,5	25,2	84,7	85,8	92,5	85,8	103,4	89,4	
	1927	22,5	22,9	23,2	22,4	18,6	22,5	92,6	86,1	93,5	97,4	75,9	89,3	
Углево-ды.	1925	512,4	532,9	522,0	551,8	516,2	526,9	—	—	—	—	—	—	
	1926	489,9	500,6	519,5	532,1	553,1	509,6	95,6	93,9	99,4	96,4	107,1	96,7	
	1927	495,2	539,6	511,8	512,6	503,8	517,8	101,1	107,8	98,6	96,3	91,1	101,6	
Калори-и	1925	2628,8	2739,1	2649,9	2783,0	2588,8	2685,2	—	—	—	—	—	—	
	1926	2481,0	2603,0	2617,0	2675,0	2762,0	2576,0	94,4	95,0	98,8	96,1	106,7	95,9	
	1927	2480,5	2696,2	2565,9	2558,9	2475,2	2586,6	100,0	103,6	98,0	95,7	89,6	100,4	
В. Все потребленные продукты питания														
Белки.	1925	94,8	100,6	108,3	118,4	121,5	105,2	—	—	—	—	—	—	
	1926	88,8	97,8	104,7	111,5	116,2	100,7	93,7	97,2	96,7	94,2	95,6	95,7	
	1927	97,8	105,4	102,2	109,6	110,3	105,4	110,1	107,8	97,6	98,3	94,9	104,7	
Жиры.	1925	49,0	56,4	63,8	68,3	68,7	59,6	—	—	—	—	—	—	
	1926	50,4	52,0	60,5	66,6	70,6	57,8	102,9	92,2	94,8	97,5	102,8	97,0	
	1927	53,5	52,4	57,7	65,8	67,1	59,2	106,2	100,8	95,4	98,8	95,0	102,4	
Углево-ды.	1925	515,7	537,9	529,4	560,9	526,8	533,2	—	—	—	—	—	—	
	1926	493,7	505,8	526,6	540,7	562,6	515,9	95,7	94,0	99,5	96,4	106,8	96,8	
	1927	501,0	546,1	519,5	522,0	514,2	525,6	101,5	108,0	98,7	96,5	91,4	101,9	
Калори-и	1925	2958,8	3143,0	3207,7	3420,6	3296,1	3171,7	—	—	—	—	—	—	
	1926	2859,0	3006,0	3149,0	3317,0	3447,0	3067,0	96,6	95,6	98,2	97,0	104,6	96,7	
	1927	2942,9	3159,2	3087,5	3202,3	3187,4	3138,0	102,9	105,1	98,0	96,5	92,5	102,3	

Питание рабочих и служащих Москвы в 1925—1927 г.г.

Табл. 143

Наименование продуктов	Рабочие						Служащие					
	В день грамм		На взрослого едока в день				В день грамм		На взрослого едока в день			
	На 1 душу	На взр. едока	Грамм				На 1 душу	На взр. едока	Грамм			
			Бел- ков	Жи- ров	Угле- вод.	Кало- рий			Бел- ков	Жи- ров	Угле- вод.	Кало- рий
1	2	3	4	5	6	7	8	9	10	11	12	13
1925 год												
Ф е в р а л ь												
I. Все продукты	1.534	2.224	114,0	76,5	552,5	3.442	1.508	2.009	107,6	73,9	463,6	3.035
II. Продук. раст. произс.	1.137	1.647	68,0	32,1	547,6	2.820	983	1.311	55,4	16,9	456,2	2.259
A. Хлебные продукты..	620	899	61,1	5,6	415,5	2.005	539	718	50,0	4,2	338,8	1.634
В т. ч.: а) Хлеб печ. рж.	294	426	22,5	2,2	161,8	776	208	278	14,6	1,4	105,5	506
б) " " пшен.	221	321	23,6	1,3	151,1	728	236	315	23,1	1,2	148,4	715
г) Мука пшенич.	37	54	5,0	0,5	38,2	182	34	46	4,3	0,4	32,4	154
д) Крупа всякая.	54	79	8,0	1,4	50,9	254	41	55	5,5	1,0	35,3	176
B. Овощи	444	643	6,7	0,9	74,5	340	367	489	5,1	0,7	54,5	252
В т. ч.: а) Картофель...	324	469	5,2	0,6	65,6	295	244	325	3,6	0,4	45,5	205
б) Капуста	74	107	0,9	0,3	2,4	16	69	92	0,8	0,2	2,0	14
В. Проч. раст. прод...	73	105	0,2	25,6	57,6	475	77	104	0,3	12,0	62,9	373
В т. ч.: а) Масло раст.	19	27	—	25,6	—	238	9	13	—	12,0	—	112
б) Сахар	38	54	—	—	51,2	210	44	59	—	—	55,1	226
III. Продукт. животн. пр.	378	549	46,0	44,4	4,9	622	505	671	52,2	57,0	7,4	776
В т. ч.: а) Мясо всякое.	156	227	35,2	13,7	—	272	178	237	36,9	13,0	—	273
б) Сельдь	12	17	1,3	1,2	—	16	8	10	0,8	0,7	—	10
в) Проч. рыба.	24	35	3,2	0,2	—	15	29	38	3,4	0,2	—	16
г) Масло	13	18	—	17,0	—	158	23	30	—	27,6	—	257
д) Сало всякое.	5	7	—	6,5	—	61	5	7	—	5,8	—	54
е) Молоко	155	225	3,9	4,2	4,4	74	228	303	5,2	5,8	5,9	99
О к т я б р ь												
I. Все продукты	1.749	2.582	126,9	86,0	610,4	3.819	1.616	2.160	109,9	80,1	487,9	3.192
II. Продук. раст. произс.	1.263	1.864	73,5	26,7	603,2	3.022	1.053	1.407	56,4	15,6	479,9	2.342
A. Хлебные продукты.	654	966	66,0	5,7	455,1	2.190	555	742	51,2	4,2	354,8	1.701
В т. ч.: а) Хлеб печ. рж.	276	408	21,5	2,1	155,0	743	209	280	14,8	1,4	106,4	510
б) " " пшен.	258	380	27,9	1,5	179,1	863	242	324	23,8	1,3	152,7	736
в) " " проч.	2	3	0,2	0,0	1,2	6	3	3	0,2	0,0	1,4	7
г) Мука пшен.	43	63	5,9	0,6	44,8	214	33	45	4,2	0,4	31,5	150
д) Крупа всякая	54	80	7,5	1,3	53,0	259	48	65	5,6	0,9	43,7	211
B. Овощи	477	703	7,2	1,0	77,1	354	369	493	4,8	0,7	52,8	244
В т. ч.: а) Картофель...	319	471	5,2	0,6	65,8	296	234	313	3,4	0,4	43,8	197
б) Капуста	91	134	1,1	0,3	3,0	20	76	101	0,8	0,3	2,2	15
В. Проч. раст. прод...	132	195	0,3	20,0	71,0	478	129	172	0,4	10,7	72,3	397
В т. ч.: а) Масло раст.	14	21	—	19,8	—	184	9	11	—	10,5	—	97
б) Сахар	45	66	—	—	62,4	256	48	64	—	—	60,5	248
III. Продукты жив. пр.	468	690	53,4	59,3	7,2	797	543	726	53,5	64,5	8,0	850
В т. ч.: а) Мясо всякое	172	255	39,3	15,5	—	305	176	236	36,5	13,5	—	274
б) Сельдь	18	26	2,0	1,8	—	25	13	17	1,3	1,2	—	16
в) Проч. рыба.	11	16	1,6	0,2	—	8	19	25	2,3	0,2	—	11
г) Масло	17	25	—	23,5	—	218	26	34	—	31,8	—	296
д) Сало всякое	6	9	—	8,0	—	74	4	5	—	4,7	—	41
е) Молоко	216	319	5,5	6,1	6,2	101	261	353	6,0	6,7	6,9	115

Питание рабочих и служащих Москвы в 1925—1927 г.г.
Табл. 143 (продолжение)

Наименование продуктов	Рабочие							Служащие						
	В день грамм		На взрослого едока в день				В день грамм		На взрослого едока в день					
	На 1 душу	На взрослого едока	Грамм				На 1 душу	На взрослого едока	Грамм					
			Белков	Жиров	Углеводов	Калорий			Белков	Жиров	Углеводов	Калорий		
1	2	3	4	5	6	7	8	9	10	11	12	13		
1926 год	Февраль													
I. Все продукты	1.661	2.424	125,1	82,0	586,0	3.681	1.642	2.225	115,2	81,7	478,6	3.197		
II. Прод. раст. произ.	1.140	1.665	69,5	24,8	577,9	2.888	983	1.332	54,1	13,1	468,2	2.265		
A. Хлебные продукты.	629	918	63,1	5,4	435,3	2.086	531	720	48,9	3,9	339,3	1.629		
В т. ч. а) Хлеб печен. ржан.	258	376	19,8	1,9	142,8	685	194	262	13,8	1,3	99,7	478		
б) " " пшен.	253	369	27,1	1,4	173,9	838	251	341	25,0	1,3	160,6	774		
в) " " проч.	1	1	—	—	0,2	1	6	9	0,5	—	3,7	18		
В т. ч. г) Мука пшеничная..	41	61	5,6	0,6	42,8	204	29	40	3,7	0,4	28,4	135		
д) Крупа всякая.	53	77	7,2	1,3	51,1	251	89	53	4,6	0,8	36,8	173		
Б. Овощи.	414	604	6,1	0,8	67,5	310	346	469	4,6	0,7	51,0	234		
В т. ч. а) Картофель.	286	418	4,6	0,5	58,5	263	225	305	3,3	0,4	42,6	192		
б) Капуста.	81	119	1,0	0,3	2,6	18	68	93	0,8	0,2	2,1	14		
В. Проч. раст. прод.	97	143	0,3	18,6	75,1	482	106	143	0,6	8,5	77,9	402		
В т. ч. а) Масло растит.	14	20	—	18,6	—	173	7	9	—	8,5	—	79		
б) Сахар.	47	68	—	—	64,3	264	49	66	—	—	62,4	256		
III. Прод. жив. произ.	502	732	55,6	57,2	8,1	793	641	868	61,1	68,6	10,4	932		
а) Мясо всякое.	172	251	39,5	12,1	—	275	186	251	39,4	11,8	—	272		
б) Сельдь.	13	19	1,6	1,4	—	20	8	11	0,9	0,8	—	11		
в) Проч. рыба.	19	28	2,8	0,2	—	14	28	38	3,7	0,3	—	18		
В т. ч. г) Масло топ. и слив.	19	29	0,1	25,2	—	234	31	42	0,2	36,2	—	338		
д) Сало всякое.	7	10	0,5	8,2	—	78	3	5	0,2	3,7	—	36		
е) Молоко.	245	358	6,1	6,8	7,0	117	336	455	7,8	8,7	8,9	149		
	Октябрь													
I. Все продукты.	1.618	2.345	116,5	72,8	564,8	3.472	1.571	2.101	104,9	72,7	476,0	3.058		
II. Прод. раст. произ.	1.193	1.731	66,7	20,1	558,2	2.753	1.050	1.405	54,0	9,2	468,6	2.225		
A. Хлебные продукты.	599	870	59,2	4,9	403,0	1.943	517	692	47,9	3,9	326,1	1.568		
В т. ч. а) Хлеб печен. ржан.	260	378	19,9	1,9	143,6	689	182	244	12,9	1,3	92,7	445		
б) " " пшен.	234	339	24,9	1,3	159,8	770	244	326	24,0	1,3	153,6	740		
в) " " проч.	11	16	0,9	0,1	6,7	32	11	14	0,8	0,1	6,2	29		
В т. ч. г) Мука пшеничная..	31	45	4,2	0,4	31,5	150	27	36	3,3	0,3	25,2	120		
д) Крупа всякая.	43	63	6,0	1,0	40,0	198	34	45	4,3	0,7	30,1	138		
Б. Овощи.	453	657	6,9	0,9	72,5	334	381	510	5,3	0,7	54,9	251		
В т. ч. а) Картофель.	305	442	4,9	0,5	61,8	278	235	314	3,5	0,4	43,9	198		
б) Капуста.	81	118	1,3	0,3	3,5	22	76	102	1,1	0,2	3,0	19		
В. Проч. раст. прод.	141	204	0,6	14,3	82,7	476	152	203	0,8	4,6	87,6	406		
В т. ч. а) Масло растит.	10	15	—	14,3	—	133	4	5	—	4,6	—	43		
б) Сахар.	47	68	—	—	63,9	262	52	69	—	—	65,1	267		
III. Прод. жив. произ.	405	586	49,8	52,7	6,6	719	502	670	50,9	63,5	7,4	833		
а) Мясо всякое.	149	215	34,7	11,9	—	252	160	213	33,8	11,4	—	244		
б) Сельдь.	17	25	2,1	1,8	—	25	9	11	1,0	0,8	—	12		
в) Проч. рыба.	16	23	2,4	0,3	—	11	20	26	2,5	0,2	—	12		
В т. ч. г) Масло топ. и слив.	18	27	0,1	23,3	—	217	31	41	0,2	35,7	—	333		
д) Сало всякое.	6	9	0,2	7,1	—	68	3	4	0,1	3,4	—	33		
е) Молоко.	167	241	4,1	4,6	4,7	79	235	314	5,4	6,0	6,1	103		

Питание рабочих и служащих Москвы в 1925—1927 г.г.

Табл. 143 (окончание)

Наименование продуктов	Рабочие							Служащие						
	В день грамм		На взрослого едока в день				Калорий	В день грамм		На взрослого едока в день				
	На 1 душу	На взрослого едока	Грамм			Калорий		На 1 душу	На взрослого едока	Грамм			Калорий	
			Белков	Жиров	Углеводов		Белков			Жиров	Углеводов			
1	2	3	4	5	6	7	8	9	10	11	12	13		
1927 год														
I. Все продукты.....	1.573	2.372	118,3	73,5	583,0	3.565	1.527	2.132	108,8	76,5	494,3	3.182		
II. Прод. раст. произ.	1.108	1.671	67,0	20,0	574,9	2.823	971	1.354	53,6	11,1	485,6	2.312		
A. Хлебные продукты..	589	889	60,3	4,9	413,5	1.990	498	695	48,0	4,2	328,3	1.580		
а) Хлеб печен. ржан.	242	365	19,2	1,9	138,7	665	184	257	13,5	1,3	97,7	468		
б) " " пшен.	243	366	26,9	1,4	172,5	831	218	305	22,4	1,2	143,7	692		
в) " " проч.	13	19	1,1	0,1	8,1	38	9	12	0,7	0,1	5,3	25		
вг) Мука пшеничная..	30	45	4,2	0,4	31,9	152	28	38	3,6	0,4	27,1	129		
д) Крупа всякая.....	37	56	5,3	0,8	36,9	181	34	48	4,3	0,8	31,8	158		
Б. Овощи.....	413	623	6,3	0,8	70,0	322	351	489	5,0	0,7	54,8	252		
В т.ч. а) Картофель...	286	432	4,7	0,5	60,4	272	238	332	3,6	0,4	46,4	209		
б) Капуста.....	78	117	1,1	0,2	3,1	20	55	77	0,8	0,2	2,0	13		
В. Проч. растит. прод.	106	159	0,4	14,3	91,4	511	122	170	0,6	6,2	102,5	480		
В т.ч. а) Масло постн.	10	15	—	14,3	—	133	5	7	—	6,2	—	58		
б) Сахар.....	55	82	—	—	77,5	318	65	90	—	—	84,7	347		
III. Прод. жив. произ.	445	671	51,3	53,5	8,1	742	535	748	55,2	65,4	8,7	870		
а) Мясо всякое.....	144	218	34,4	12,0	0,1	252	158	221	34,8	11,4	0,1	49		
б) Сельдь.....	14	21	1,8	1,5	—	21	9	13	1,1	0,9	—	13		
в) Проч. рыба.....	20	31	3,2	0,4	—	18	25	35	3,7	0,5	—	20		
вг) Масло топл. и слив.	16	25	0,1	21,3	—	199	28	39	0,2	33,2	—	310		
д) Сало всякое.....	7	11	0,4	8,7	—	84	5	6	0,2	5,3	—	50		
е) Молоко.....	213	321	5,5	6,1	6,3	105	263	367	6,3	7,0	7,2	120		
О к т я б р ь														
I. Все продукты.....	1.536	2.282	115,4	82,8	565,6	3.565	1.520	2.152	107,1	86,6	490,6	3.259		
II. Прод. раст. произ.	1.088	1.617	64,9	20,1	558,1	2.743	990	1.401	53,2	11,5	481,9	2.304		
A. Хлебные продукты..	574	853	58,4	4,9	402,0	1.935	490	693	47,3	3,9	328,2	1.578		
а) Хлеб печен. ржан.	213	317	16,7	1,6	120,3	577	169	239	12,6	1,2	91,0	436		
б) " " пшен.	227	337	24,8	1,3	159,0	766	206	291	21,4	1,1	137,2	661		
в) " " проч.	33	49	2,8	0,2	20,9	99	31	44	2,5	0,2	18,9	89		
вг) Мука пшеничная..	37	56	5,2	0,5	39,2	187	30	42	3,9	0,4	30,0	143		
д) Крупа всякая.....	46	69	6,4	1,1	45,8	224	35	50	4,2	0,7	33,3	163		
Б. Овощи.....	388	577	6,0	0,8	60,8	282	358	507	5,2	0,7	53,1	246		
В т.ч. а) Картофель...	236	350	3,9	0,4	49,0	221	211	298	3,3	0,4	41,7	188		
б) Капуста.....	83	124	1,4	0,3	3,6	23	69	97	1,1	0,2	2,8	18		
В. Проч. раст. прод.	126	187	0,5	14,4	95,3	526	142	201	0,7	6,9	100,6	480		
В т.ч. а) Масло постн.	10	15	—	14,4	—	134	5	7	—	6,9	—	64		
б) Сахар.....	55	82	—	—	77,1	316	58	82	—	—	76,9	315		
III. Прод. жив. произ.	429	637	50,5	62,7	7,5	822	511	723	53,9	75,1	8,7	955		
а) Мясо всякое.....	135	200	32,4	11,4	0,1	238	146	206	33,0	12,0	0,1	248		
б) Сельдь.....	19	29	2,5	2,1	—	29	10	14	1,2	1,0	—	15		
в) Проч. рыба.....	9	14	1,5	0,1	—	9	13	19	1,9	0,1	—	9		
вг) Масло топл. и слив.	23	34	0,2	28,9	—	270	35	49	0,3	42,0	—	391		
д) Сало всякое.....	7	11	0,3	8,9	—	84	4	5	0,2	4,3	—	40		
е) Молоко.....	190	281	4,8	5,3	5,5	92	214	316	5,9	6,6	6,7	113		

Табл. 145

Динамика показателей питания
(в % к соответствующему
А. Рабочие и слуги

№ п.п.	Наименование продуктов	Ф е в р а л										
		Рабочие					Слуги					
		Потреб. в день на взр. едока										
		Продукт.	Белк.	Жир.	Углевод.	Калорий	Продукт.	Белк.	Жир.	Углевод.	Калорий	
1926 г. в.												
1	I. Все продукты	109,0	109,7	107,2	106,1	106,9	110,8	107,1				
2	II. Прод. растит. происход.	101,1	102,2	77,3	105,5	102,4	101,6	97,7				
3	а) Хлебные продукты	102,1	103,3	96,4	104,8	104,5	100,3	97,8				
4	б) Овощи	93,9	91,0	88,9	90,6	91,2	95,9	90,2				
5	в) Проч. раст. продукты	136,2	150,0	72,7	130,4	101,5	137,5	200,0				
6	III. Прод. животн. происход.	133,3	120,9	128,8	165,3	127,5	129,4	117,0				
1927 г. в.												
7	I. Все продукты	97,9	94,6	89,6	99,5	96,8	95,8	94,4				
8	II. Прод. растит. происход.	100,4	96,4	80,6	99,5	97,7	101,7	99,1				
9	а) Хлебные продукты	96,8	95,6	90,7	95,0	94,9	96,5	98,2				
10	б) Овощи	103,1	103,3	100,0	103,7	103,9	104,3	108,7				
11	в) Проч. раст. продукты	111,2	133,3	76,9	121,7	106,0	118,9	100,0				
12	III. Прод. животн. происход.	91,7	92,3	93,5	100,0	93,6	86,2	90,3				

Табл. 145 (окончание)

Б. С е л ь с к о е

№ п.п.	Наименование продуктов	Беспосевные					Мало					
		Потреб. в день на взр. едока										
		Прод.	Белк.	Жир.	Угл.	Кал.	Прод.	Белк.	Жир.	Угл.	Кал.	
1926 г. в %												
1	I. Все продукты	108,7	93,6	52,2	125,0	97,7	107,9	119,2				
2	II. Прод. растит. происход.	132,0	121,5	155,6	126,5	128,3	101,0	107,1				
3	а) Хлебные продукты	128,1	119,8	100,0	123,5	122,1	107,8	109,3				
4	б) Овощи	132,7	128,4	144,4	121,8	122,8	94,2	93,7				
5	в) Проч. раст. продукты	181,1	266,7	187,0	186,2	188,0	137,3	400,0				
6	III. Прод. животн. происход.	66,7	65,8	32,4	78,5	34,3	135,0	147,7				
О к т												
7	I. Все продукты	103,4	105,1	96,4	103,0	102,0	100,7	99,5				
8	II. Прод. растит. происход.	98,8	99,5	79,8	102,5	99,6	98,3	95,8				
9	а) Хлебные продукты	97,6	99,8	97,3	99,1	99,1	94,3	95,5				
10	б) Овощи	92,6	90,8	87,5	97,5	96,2	96,9	95,7				
11	в) Проч. раст. продукты	163,6	300,0	74,9	159,9	106,7	164,9	133,3				
12	III. Прод. животн. происход.	121,3	116,6	110,4	129,5	114,2	110,6	108,3				
1927 г. в %												
13	I. Все продукты	89,2	86,7	104,7	91,4	93,1	91,3	93,2				
14	II. Прод. растит. происход.	92,9	89,9	114,7	91,8	94,0	97,2	99,0				
15	а) Хлебные продукты	91,3	89,9	85,5	88,4	88,6	97,9	99,7				
16	б) Овощи	91,8	94,2	92,3	97,2	97,4	95,9	95,8				
17	в) Проч. раст. продукты	120,8	37,5	124,4	112,6	118,5	106,2	75,0				
18	III. Прод. животн. происход.	74,6	80,8	95,5	68,0	88,1	72,9	83,2				
О к												
19	I. Все продукты	105,5	109,4	96,0	107,7	105,7	100,6	100,1				
20	II. Прод. растит. происход.	104,6	108,2	80,6	107,6	105,3	98,3	96,5				
21	а) Хлебные продукты	111,2	109,1	102,8	109,7	109,4	99,4	96,4				
22	б) Овощи	107,2	107,4	107,1	103,5	104,1	102,8	99,3				
23	в) Проч. раст. продукты	60,6	66,7	71,6	100,5	86,9	55,0	62,5				
24	III. Прод. животн. происход.	108,7	111,3	105,4	109,5	107,3	107,7	107,7				

населения Москвы и Моск. губ.
месяцу предыдущего года)
ж а щ и н е М о с к в ы

№ п.п.	ла щ и е	О к т я б р ь												
		Рабочие					Служащие							
		Потреб. в день на взр. едока												
		Продукт.	Белк.	Жир.	Углевод.	Калорий	Продукт.	Белк.	Жир.	Углевод.	Кал.			
% к 1925 г.														
1	I. Все продукты	110,6	103,2	105,3	148,2	91,8	84,7	92,5	90,9	97,3	95,5	90,8	97,6	95,8
2	II. Прод. растит. происход.	77,5	102,6	100,3	92,9	90,7	75,3	92,5	91,1	99,9	95,7	59,0	97,6	95,0
3	а) Хлебные продукты	92,9	100,1	99,7	90,1	89,7	86,0	88,6	88,7	93,3	93,6	92,9	91,1	92,2
4	б) Овощи	100,0	93,6	92,9	93,5	95,8	90,0	94,4	103,4	110,4	100,0	104,0	102,9	4
5	в) Проч. раст. продукты	70,8	123,8	107,8	104,6	200,0	71,5	116,5	99,6	118,0	200,0	43,0	121,2	102,3
6	III. Прод. животн. происход.	120,4	140,5	120,1	84,5	93,3	89,9	91,7	90,2	92,3	95,1	98,4	92,5	98,0
% к 1926 г.														
7	I. Все продукты	93,6	103,3	99,5	97,3	99,1	113,7	100,1	102,7	102,4	102,1	119,1	103,1	106,6
8	II. Прод. растит. происход.	84,7	103,7	102,1	93,4	97,3	100,0	99,6	99,7	98,5	125,0	102,8	103,6	8
9	а) Хлебные продукты	107,7	96,8	97,0	98,0	98,6	100,0	99,8	99,6	100,1	98,7	100,0	100,6	9
10	б) Овощи	100,0	107,5	107,7	87,8	87,0	88,9	83,9	84,4	99,4	98,1	100,0	96,7	98,10
11	в) Проч. раст. продукты	72,9	131,6	119,4	91,7	89,3	100,7	115,2	110,5	99,0	87,5	150,0	114,8	118,2
12	III. Прод. животн. происход.	95,3	83,7	93,3	108,7	101,4	119,0	113,6	114,3	107,9	105,9	118,3	117,6	114,6

на с е л е н и е

№ п.п.	п о с е в н ы е	Среднепосевные					Многопосевные							
		Потреб. в день на взр. едока												
		Прод.	Белк.	Жир.	Угл.	Кал.	Прод.	Белк.	Жир.	Угл.	Кал.			
к 1925 г.														
1	I. Все продукты	93,0	106,2	105,0	104,5	113,9	98,4	103,4	103,3	99,5	115,9	97,1	100,2	101,4
2	II. Прод. растит. происход.	92,2	105,4	104,5	96,0	104,6	105,9	102,2	102,9	89,3	101,7	100,0	99,8	99,3
3	а) Хлебные продукты	106,3	107,6	107,7	104,8	108,1	106,8	106,0	106,3	101,9	106,5	109,0	104,0	105,2
4	б) Овощи	98,8	91,2	91,4	88,9	88,9	94,1	87,0	87,5	78,5	78,0	84,2	76,5	76,8
5	в) Проч. раст. продукты	87,5	146,4	107,6	119,4	133,3	106,5	134,7	116,7	142,0	400,0	97,9	151,8	115,8
6	III. Прод. животн. происход.	93,6	138,9	108,8	144,3	136,2	90,6	165,6	105,6	157,4	157,2	95,5	179,8	111,7
т я б р ь														
7	I. Все продукты	95,7	98,4	98,1	94,4	96,4	85,5	95,4	93,7	100,7	98,1	88,0	100,6	98,1
8	II. Прод. растит. происход.	88,1	98,0	96,8	93,6	93,3	96,7	95,3	95,2	102,3	100,6	100,8	100,5	8
9	а) Хлебные продукты	97,7	94,9	95,0	93,6	94,1	92,1	94,1	94,0	102,5	101,7	102,5	101,2	101,3
10	б) Овощи	100,0	100,5	99,9	93,6	92,7	90,0	95,8	95,3	95,7	94,6	94,7	99,2	98,8
11	в) Проч. раст. продукты	84,2	137,5	103,1	94,1	50,0	99,5	116,6	104,0	163,2	114,3	100,6	97,8	98,6
12	III. Прод. животн. происход.	102,2	114,3	105,5	97,7	103,1	79,1	100,6	86,7	95,5	93,5	82,3	103,0	87,7
к 1926 г.														
13	I. Все продукты	98,2	98,0	97,5	90,9	95,0	93,6	98,3	97,0	96,1	90,9	86,5	96,5	93,9
14	II. Прод. растит. происход.	102,9	99,2	99,5	97,6	99,1	88,0	99,7	98,5	103,5	95,1	97,6	97,5	97,3
15	а) Хлебные продукты	96,3	99,1	99,1	99,7	99,9	98,7	99,7	99,6	94,8	92,6	87,1	93,3	93,1
16	б) Овощи	106,7	95,9	96,3	95,0	95,3	93,8	95,3	95,2	111,3	112,0	100,0	111,4	111,0
17	в) Проч. раст. продукты	105,2	112,7	108,1	112,2	100,0	84,0	118,0	97,5	109,9	50,0	102,1	105,0	103,5
18	III. Прод. животн. происход.	95,1	62,4	88,1	68,8	87,5	97,6	53,6	89,9	70,9	82,8	80,4	60,4	78,5
т я б р ь														
19	I. Все продукты	90,6	98,9	96,2	98,0	96,9	104,9	95,9	97,4	93,3	95,0	93,3	94,9	94,8
20	II. Прод. растит. происход.	56,9	96,7	93,1	96,7	95,5	74,9	95,8	94,0	93,5	95,8	69,8	95,2	93,5
21	а) Хлебные продукты	88,4	97,1	96,6	95,9	95,3	92,7	95,0	94,9	96,5	95,9	91,5	96,2	96,0
22	б) Овощи	105,9	95,8	96,5	98,9	96,4	105,6	93,6	94,0	100,4	99,3	100,0	95,1	95,7
23	в) Проч. раст. продукты	41,5	95,0	66,6	71,7	100,0	64,4	114,9	88,0	39,6	25,0	54,8	85,7	72,2
24	III. Прод. животн. происход.	115,2	106,0	112,2	102,3	99,5	125,7	100,6	115,2	91,3	96,5	105,9	84,7	100,7

Химический состав потребленных продуктов (в %% к общ. итогу по каждому элементу)
Табл. 146 А. Рабочие и служащие Москвы

Наименование продуктов	Г о д ы	Ф е в р а л ь								О к т я б р ь								
		Рабочие				Служащие				Рабочие				Служащие				
		Белки	Жиры	Углеводы	Калории	Белки	Жиры	Углеводы	Калории	Белки	Жиры	Углеводы	Калории	Белки	Жиры	Углеводы	Калории	
1	2	3	4	5	6	7	8	9	10	11	12	13	14	15	16	17	18	
I. Все продукты.....		100	100	100	100	100	100	100	100	100	100	100	100	100	100	100	100	100
II. Продукты растит. происх.	1925	59,6	42,0	99,1	81,9	51,5	22,9	98,4	74,4	57,9	31,0	98,8	79,1	51,3	19,5	98,4	73,4	
А—Хлебные продукты.....		53,6	7,3	75,2	58,2	46,5	5,7	73,1	53,8	52,0	6,6	74,6	57,3	46,6	5,2	72,7	53,3	
Б—Овощи.....		5,8	1,2	13,5	9,9	4,7	1,0	11,7	8,3	5,7	1,2	12,6	9,3	4,4	0,9	10,9	7,7	
В—Проч. растит. продукты		0,2	33,5	10,4	13,8	0,3	16,2	13,6	12,3	0,2	23,2	11,6	12,5	0,3	13,4	14,8	12,4	
III. Продукты животн. происх.		40,4	58,0	0,9	18,1	48,5	77,1	1,6	25,6	42,1	69,0	1,2	20,9	48,7	80,5	1,6	26,6	
I. Все продукты.....		100	100	100	100	100	100	100	100	100	100	100	100	100	100	100	100	
II. Продукты растит. происх..	1926	55,6	30,2	98,6	78,5	47,0	16,0	97,8	70,8	57,2	27,6	98,8	79,3	51,5	12,7	98,4	72,8	
А—Хлебные продукты.....		50,4	6,6	74,3	57,0	42,5	4,8	70,9	50,9	50,8	6,7	71,4	56,0	45,7	5,4	68,5	51,3	
Б—Овощи.....		4,9	1,0	11,5	8,4	4,0	0,8	10,6	7,3	5,9	1,2	12,8	9,6	5,0	1,0	11,5	8,2	
В—Проч. растит. продукты		0,3	22,6	12,8	13,1	0,5	10,4	16,3	12,6	0,5	19,7	14,6	13,7	0,8	6,3	18,4	13,3	
III. Продукты животн. происх.		44,4	69,8	1,4	21,5	53,0	84,0	2,2	29,2	42,8	72,4	1,2	20,7	48,5	87,3	1,6	27,2	
I. Все продукты.....		100	100	100	100	100	100	100	100	100	100	100	100	100	100	100	100	
II. Продукты растит. происх..	1927	56,6	27,2	98,6	79,2	49,3	14,5	98,2	72,7	56,2	24,3	98,7	76,9	49,7	13,3	98,2	70,7	
А—Хлебные продукты.....		51,0	6,7	70,9	55,8	44,1	5,5	66,4	49,7	50,6	5,9	71,1	54,3	44,2	4,5	66,9	48,4	
Б—Овощи.....		5,3	1,1	12,0	9,0	4,6	0,9	11,1	7,9	5,2	1,0	10,7	7,9	4,9	0,8	10,8	7,6	
В—Проч. растит. продукты		0,3	19,4	15,7	14,4	0,6	8,1	20,7	15,1	0,4	17,4	16,9	14,7	0,6	8,0	20,5	14,7	
III. Продукты животн. происх.		43,4	72,8	1,4	20,8	50,7	85,5	1,8	27,3	43,8	75,7	1,3	23,1	50,3	86,7	1,8	29,3	

Табл. 146 (окончание)

Б. Сельское население

Наименование продуктов	Периоды	Беспосевные				Малопосевные				Среднепосевные				Многопосевные			
		Белки	Жиры	Угле-воды	Кало-рии	Белки	Жиры	Угле-воды	Кало-рии	Белки	Жиры	Угле-воды	Кало-рии	Белки	Жиры	Угле-воды	Кало-рии
1	2	3	4	5	6	7	8	9	10	11	12	13	14	15	16	17	18
I. Все продукты.....	1925 г.	100	100	100	100	100	100	100	100	100	100	100	100	100	100	100	100
II. Продукты растит. происх..	1925 г.	49,9	16,1	97,0	64,9	70,3	39,9	97,6	82,8	70,6	38,0	98,1	83,3	74,4	34,2	98,5	83,3
А—Хлебные продукты.....		43,6	5,5	73,9	48,1	58,5	9,1	70,4	56,7	57,2	9,0	68,6	55,8	60,8	9,2	69,6	56,8
Б—Овощи.....		6,1	0,6	18,0	10,8	11,7	1,9	23,1	17,5	13,1	2,1	25,6	19,6	13,5	2,2	25,7	19,8
В—Проч. растит. продукты		0,2	10,0	5,1	6,0	0,1	28,9	4,1	8,6	0,3	26,9	3,9	7,9	0,1	22,8	3,2	6,7
III. Продукты животн. происх.	1925 г.	50,1	83,9	3,0	35,1	29,7	60,1	2,4	17,2	29,4	62,0	1,9	16,7	25,6	65,8	1,5	16,7
I. Все продукты.....	1926 г.	100	100	100	100	100	100	100	100	100	100	100	100	100	100	100	100
II. Продукты растит. происх..	1926 г.	67,3	45,8	98,1	83,9	70,6	45,9	97,6	85,1	68,6	36,2	97,6	82,9	64,6	30,7	97,2	81,1
А—Хлебные продукты.....		56,7	8,9	72,5	57,8	59,0	10,7	72,5	59,8	56,3	10,7	70,8	58,3	52,8	9,7	68,1	55,6
Б—Овощи.....		10,3	1,9	19,6	15,0	11,1	2,1	20,5	16,1	11,4	2,4	22,1	17,2	11,3	2,3	22,2	17,2
В—Проч. растит. продукты		0,3	35,0	6,0	11,1	0,5	33,1	4,6	9,2	0,9	23,1	4,7	7,4	0,5	18,7	6,9	8,3
III. Продукты животн. происх.	1926 г.	32,7	54,2	1,9	16,1	29,4	51,1	2,4	14,9	31,4	63,8	2,4	17,1	35,4	69,3	2,8	18,9
I. Все продукты.....	1926 г.	100	100	100	100	100	100	100	100	100	100	100	100	100	100	100	100
II. Продукты растит. происх..	1926 г.	64,7	47,9	98,1	85,1	63,1	39,5	96,8	82,2	64,9	41,7	96,9	82,9	65,3	35,2	97,3	81,6
А—Хлебные продукты.....		55,8	10,5	73,0	60,1	53,6	10,5	71,4	58,2	54,3	10,0	70,4	57,4	55,9	10,3	72,8	59,0
Б—Овощи.....		8,3	1,8	17,5	13,6	9,2	1,9	19,8	15,2	10,3	2,1	21,5	16,6	9,1	1,9	19,6	15,0
В—Проч. растит. продукты		0,6	35,6	7,6	11,4	0,3	27,1	5,6	8,8	0,3	29,6	5,0	8,9	0,3	23,0	4,9	7,6
III. Продукты животн. происх.	1926 г.	35,3	52,1	1,9	14,9	36,9	60,5	3,2	17,8	35,1	58,3	3,1	17,1	34,7	64,8	2,7	18,4
I. Все продукты.....	1927 г.	100	100	100	100	100	100	100	100	100	100	100	100	100	100	100	100
II. Продукты растит. происх..	1927 г.	63,7	38,0	97,6	82,0	68,0	42,2	97,2	83,9	66,4	40,9	97,4	84,2	66,3	35,1	97,2	83,1
А—Хлебные продукты.....		53,9	9,0	69,7	56,2	56,7	10,9	69,9	57,9	54,9	11,5	69,8	58,4	54,8	11,3	68,6	57,4
Б—Овощи.....		8,8	1,8	18,6	14,1	10,7	2,2	20,9	16,4	11,0	2,5	22,2	17,5	10,9	2,5	21,9	17,3
В—Проч. растит. продукты		1,0	27,2	9,3	11,7	0,6	29,1	6,4	9,6	0,5	26,9	5,4	8,3	0,6	21,3	6,7	8,4
III. Продукты животн. происх.	1927 г.	36,3	62,0	2,4	18,0	32,0	57,8	2,8	16,1	33,6	59,1	2,6	15,8	33,7	64,9	2,8	16,9
I. Все продукты.....	1927 г.	100	100	100	100	100	100	100	100	100	100	100	100	100	100	100	100
II. Продукты растит. происх..	1927 г.	67,1	52,5	98,6	85,9	67,1	41,4	98,0	83,9	67,6	39,2	98,3	84,2	68,3	39,7	98,3	84,6
А—Хлебные продукты.....		57,8	8,6	70,6	57,1	57,4	10,2	72,1	59,1	57,0	10,6	71,4	58,9	57,0	10,4	70,4	58,5
Б—Овощи.....		9,0	1,6	18,6	14,2	9,5	2,1	19,4	15,0	10,3	2,0	20,9	16,3	11,1	2,2	22,6	17,7
В—Проч. растит. продукты		0,3	42,3	9,4	14,6	0,2	29,1	6,5	9,8	0,3	26,6	6,0	9,0	0,2	27,1	5,3	8,4
III. Продукты животн. происх.	1927 г.	32,9	47,5	1,4	14,1	32,9	58,6	2,0	16,1	32,4	60,8	1,7	15,8	31,7	60,3	1,7	15,4
I. Все продукты.....	1927 г.	100	100	100	100	100	100	100	100	100	100	100	100	100	100	100	100
II. Продукты растит. происх..	1927 г.	63,1	31,9	97,5	81,7	65,6	26,5	96,9	81,3	65,5	29,2	97,3	81,4	66,1	26,3	97,5	82,0
А—Хлебные продукты.....		53,8	9,6	71,0	58,2	54,6	10,7	70,0	58,2	54,1	10,2	69,2	56,9	54,7	11,1	69,5	58,2
Б—Овощи.....		8,7	2,0	17,8	13,9	10,6	2,5	20,6	16,4	10,9	2,5	21,7	16,9	11,2	2,7	21,9	17,5
В—Проч. растит. продукты		0,6	20,3	8,7	9,6	0,4	13,3	6,3	6,7	0,5	16,5	6,4	7,4	0,2	12,5	6,1	6,3
III. Продукты животн. происх.	1927 г.	36,9	68,1	2,5	18,3	34,4	73,5	3,1	18,7	34,5	70,8	2,7	18,8	33,9	73,7	2,5	18,0

Средняя калорийность одной весовой единицы (грамма) потребленных продуктов
Табл. 147

Группы населения и наименование продуктов		1925 г.		1926 г.		1927 г.	
		Февраль	Октябрь	Февраль	Октябрь	Февраль	Октябрь
Городское население							
Рабочие	Все продукты.....	1.57	1.50	1.54	1.50	1.52	1.58
	В т.ч.: прод. раст. происх.	1.71	1.62	1.73	1.59	1.69	1.70
	" " живот. "	1.13	1.16	1.08	1.23	1.11	1.29
Служащие	Все продукты.....	1.53	1.50	1.45	1.47	1.51	1.53
	В т.ч.: прод. раст. происх.	1.72	1.66	1.70	1.58	1.71	1.64
	" " живот. "	1.16	1.17	1.07	1.24	1.16	1.32
Сельское население							
Беспосевные	Все продукты.....	1.65	1.42	1.47	1.41	1.54	1.41
	В т.ч.: прод. раст. происх.	1.65	1.48	1.60	1.49	1.62	1.50
	" " живот. "	1.64	1.19	1.02	1.12	1.20	1.11
Малопосевные	Все продукты.....	1.38	1.36	1.34	1.33	1.44	1.27
	В т.ч.: прод. раст. происх.	1.43	1.44	1.48	1.42	1.51	1.35
	" " живот. "	1.17	1.04	0.94	0.99	1.14	1.01
Среднепосевные	Все продукты.....	1.34	1.32	1.33	1.30	1.42	1.30
	В т.ч.: прод. раст. происх.	1.35	1.36	1.45	1.38	1.46	1.31
	" " живот. "	1.30	1.13	0.95	1.01	1.25	1.13
Многопосевные	Все продукты.....	1.37	1.29	1.40	1.25	1.37	1.28
	В т.ч.: прод. раст. происх.	1.34	1.34	1.49	1.32	1.40	1.31
	" " живот. "	1.55	1.11	1.10	1.02	1.22	1.13

Питание населения Москвы и Московск. губ. в 1925—1927 г.г.
Табл. 148 Общие сведения об обследованных хозяйствах

Категор. насел. и территория	1925 год				1926 год				1927 год			
	Февраль		Октябрь		Февраль		Октябрь		Февраль		Октябрь	
	Сем.	Душ	Сем.	Душ	Сем.	Душ	Сем.	Душ	Сем.	Душ	Сем.	Душ
Москва												
Рабочих.....	256	1.229	255	1.246	244	1.187	247	1.166	251	1.248	245	1.216
Служащих.....	224	979	227	1 009	229	980	224	991	213	1.046	211	935
Сельск. насел.												
Беспосевных...	4	18	20	85	26	88	40	156	42	172	34	146
Малопосевных.	102	479	90	441	110	542	127	655	135	678	77	365
Среднепосевн..	136	721	107	632	135	758	120	693	111	647	126	752
Многопосевных	182	1.211	146	915	116	761	80	530	79	499	123	810

П О Я С Н Е Н И Я К Т А Б Л И Ц А М

В настоящем разделе приводятся два рода данных о питании населения: 1) данные текущих бюджетных записей семей рабочих и служащих Москвы за весь год, проводимых статистикой труда и 2) данные недельных записей, проводимых среди населения Москвы и сельских местностей 2 раза в год сельско-хозяйственной секцией Мосстатотдела. Различия в методах получения данных и в периодах приводят, понятно, и к несколько различным результатам. Материалы статистики труда, давая лучшие качественно материалы, не могут быть сопоставлены с данными по сельским местностям, где такими материалами (по бюджетам) мы сейчас не располагаем. Данные о питании сельского и городского населения по периодическим записям, давая устойчивые ряды, служат для сопоставления питания города и деревни, а также Московской с др. губерниями.

Материалы статистики труда получены, как указано, по текущим годовым записям среди рабочих и служащих Москвы. Среди рабочих здесь представлены металлисты, текстильщики и печатники. Состав их меняется по годам, но в течение года данные приводятся по одним и тем же семьям (Более подробно см. в пояснениях к разделу "Труд" стр. . . .).

Помещаемые ниже таблицы о питании приводятся на основании данных обследований питания городского и сельского населения, проводимых ежегодно в феврале и в октябре.

Обычно по Москве обследуется около 500 хозяйств, которые по группам распределяются следующим образом:

		Рабочих	Служащих	Прочих
1925 г.	{ Февраль.....	51,6%	45,2%	3,2%
	{ Октябрь.....	51,1%	45,5%	3,4%
1926 г.	{ Февраль.....	48,8%	45,8%	5,4%
	{ Октябрь.....	49,8%	45,2%	5,0%
1927 г.	{ Февраль.....	51,1%	43,4%	5,5%
	{ Октябрь.....	49,3%	42,5%	8,2%

В последнюю группу (прочих) входят кустари-ремесленники, лица свободных профессий и пенсионеры и в таблицу она не включена. Обследуются только хозяйства семейные, одиночки обследованию не подлежат.

Данные о питании сельского населения получают по всем 17 уездам Московской губ. Обследование производится одновременно с городским. Ежегодно обследованию подвергаются от 350 до 400 хозяйств, из них:

	Беспосевные и с площ. посева	Малопосевные с площ. посева	Среднепосевн. с площ. посева	Многопосевн. с площ. посева
1925	Фев. до 0,09 — 0,9%	от 0,25—1,22—24,1%	от 1,25—2,41—32,1%	от 2,44— 9,20—42,9%
	Окт. „ 0,09 — 5,5%	„ 0,10—1,38—24,8%	„ 1,46—2,82—29,5%	„ 2,90—11,50—40,2%
1926	Фев. „ 0,09 — 6,7%	„ 0,10—1,40—28,4%	„ 1,44—2,88—34,9%	„ 2,90—11,75—30,0%
	Окт. „ 0,09—10,9%	„ 0,13—1,68—34,6%	„ 1,72 3,40—32,7%	„ 3,45—11,50—21,8%
1927	Фев. „ 0,09—11,5%	„ 0,10—1,70—36,8%	„ 1,74—3,39—30,2%	„ 3,46—12,20—21,5%
	Окт. „ 0,09 — 9,4%	„ 0,25—1,30—21,4%	„ 1,31—2,60—35,0%	„ 2,61—13,50—34,2%

В табл. 148 приводится средняя калорийность одной весовой единицы всех потребленных продуктов и по двум основным группам их—растительного и животного происхождения. Этот показатель, полученный путем деления общей суммы калорий на все количество потребленных продуктов в весовом выражении, дает качественную характеристику потребленной массы продуктов.

ИСТОРИЯ НАРОДА

В начале 1917 года в России произошла революция, которая привела к падению монархии и установлению власти Советов. Это событие стало поворотным моментом в истории страны. В этот период произошли важные изменения в политической, экономической и социальной жизни. Революция привнесла идеи демократии и социального равенства. Однако в дальнейшем страна столкнулась с трудными испытаниями, включая гражданскую войну и установление диктатуры. Несмотря на все трудности, революция оставила глубокий след в истории России, определив ее дальнейшее развитие.

Год	Событие	Дата
1917	Февральская революция	28 февраля - 1 марта
1917	Октябрьская революция	25 октября
1918	Гражданская война	1918 - 1920
1922	Образование СССР	30 декабря
1929	Начало коллективизации	1929
1937	Большой террор	1937 - 1938
1941	Начало Великой Отечественной войны	22 июня
1945	Победа в войне	9 мая
1953	Смерть Сталина	5 марта
1956	Хрущевская оттепель	1956
1961	Полет Гагарина	12 апреля
1979	Афганская война	1979 - 1989
1985	Перестройка	1985
1991	Распад СССР	26 декабря
1993	Выборы Ельцина	12 июня
1999	Начало Второй Чеченской войны	1999
2000	Выборы Путина	12 марта
2008	Суданская война	2008 - 2009
2014	Крымская весна	2014
2015	Начало войны в Сирии	2015
2020	Пандемия COVID-19	2020

ЖИЛИЩНОЕ ХОЗЯЙСТВО

Районы Москвы по кольцам	Площадь в га	Жителей (в тыс.)	Жителей на 1 га	Число застроенн. владений	Жителей на 1 владен	Число жилых помещений	Жител. на 1 жил. помещ.
Бульварное кольцо.....	586	210,4	359	1.089	198	19.824	11,0
Между бульварами и Садовым кольцом.....	1.325	486,1	367	4.060	120	48.342	10,0
Между Садовым кольцом и Камер-Коллежск. валом.....	5.986	932,0	156	10.591	88	108.069	8,6
За Камер-Коллежск. валом.....	15.488	397,4	25	13.709	29	49.817	8,0
Всего в муниципал. гран.....	23.385	2.025,9	87	29.449	69	226.052	9,0

Табл. 150 Сравнит. данные по Москве о владениях, жил. помещениях и населен. по перепис. 1920, 1923 и 1926 г.г.

Р а й о н ы (админ. делен. 1926 г.)	Число застроенных владений (в тыс.)			Общее число жилых помещений (в тыс.)			Население (в тыс.)			Средн. число жителей на 1 жил. помещ.		
	1920 г.	1923 г.	1926 г.	1920 г.	1923 г.	1926 г.	1920 г.	1923 г.	1926 г.	1920 г.	1923 г.	1926 г.
	Замоскворецкий.....	3,6	3,5	3,7	25,9	26,1	31,1	150,0	220,1	301,4	5,8	8,4
Хамовнический.....	2,7	2,8	3,0	24,3	25,3	29,6	127,9	218,1	289,9	5,3	8,6	9,8
Красно-Пресненский.....	7,8	8,0	8,8	58,4	57,8	66,4	301,9	433,9	571,5	5,2	7,5	8,6
Сокольнический.....	4,6	4,6	4,9	31,9	32,3	39,2	179,5	242,5	324,1	5,6	7,5	8,3
Баумановский.....	4,4	4,4	4,9	24,1	25,0	30,0	133,7	202,6	276,1	5,5	8,1	9,2
Рогожско-Симоновский.....	4,0	3,9	4,2	25,3	25,5	29,7	134,3	193,9	262,9	5,3	7,6	8,8
И т о г о.....	27,1	27,2	29,5	189,9	192,0	226,0	1.027,3	1.511,1	2.025,9	5,4	7,9	9,0
Кроме того нераспредел.....	—	—	—	—	—	—	—	31,8	—	—	—	—
В с е г о.....	27,1	27,2	29,5	189,9	192,0	226,0	1.027,3	1.542,9	2.025,9	5,4	8,0	9,0

Табл. 151 Средняя квартирная плата (в коп.) за 1 кв. м. жилой площади в Москве (по перепис. 17/XII 1926 г.)

Районы	Категории плательщиков										
	Рабочие	Служащие	Лица своб. проф.	Хозяева с наем. раб.	Хозяева спомог. чл. сем.	Оди.почки	Безработные	Стипендиаты	Учащиеся	Прочие	В среднем
Замоскворецкий.....	29,4	36,9	57,1	163,2	71,2	52,0	17,2	13,1	23,5	31,9	35,7
Хамовнический.....	28,3	44,8	58,6	173,6	82,4	52,9	20,5	14,9	23,4	37,8	41,4
Красно-Пресненский.....	29,0	40,2	59,6	175,3	73,7	56,5	19,3	14,0	21,3	36,4	39,4
Сокольнический.....	28,1	36,8	58,8	185,7	76,2	57,3	18,9	12,5	18,0	36,2	37,3
Баумановский.....	29,4	40,6	53,2	164,4	68,5	53,4	19,5	14,8	20,4	38,3	38,3
Рогожско-Симоновский.....	28,1	37,2	58,1	162,9	70,7	53,6	16,9	12,2	24,0	31,5	35,8
В среднем по Москве.....	28,8	39,9	58,3	172,7	73,7	54,9	18,9	13,7	21,9	36,0	38,3

Распределение населения и жилых комнат по размерам населенности комнат
(по переписи 17 дек. 1926 г.)

Районы и группы населения		Группы по населенности комнат											В случаях неизв.чис. дом жит. на 1 комн. Число лиц		
		1 жит. и менее		Более 1 до 2-х вкл.		Более 2-х до 3-х вкл.		Более 3-х до 5 вкл.		Более 5 жител.		В с е г о			
		Число лиц	Число комнат	Число лиц	Число комнат	Число лиц	Число комнат	Число лиц	Число комнат	Число лиц	Число комнат	Число лиц			Число комнат
1	2	3	4	5	6	7	8	9	10	11	12	13	14		
А б с о л ю т н ы е д а н н ы е (в т ы с .)															
Замоскворецк. р.	Семья....	4,3	4,3	70,2	38,7	65,8	23,3	71,0	16,9	30,0	4,3	241,3	87,5	0,7	
	Одиноч...	9,7	9,9	6,7	3,4	4,1	1,4	5,8	1,3	4,8	0,6	31,1	16,6	0,8	
	Итого	14,0	14,2	76,9	42,1	69,9	24,7	76,8	18,2	34,8	4,9	272,4	104,1	1,5	
Хамовническ. "	Семья....	6,2	6,5	82,5	45,9	64,2	22,7	58,8	14,0	19,6	2,9	231,3	92,0	0,6	
	Одиноч...	14,4	14,7	8,4	4,2	4,6	1,6	5,4	1,3	3,7	0,4	36,5	22,2	1,9	
	Итого	20,6	21,2	90,9	50,1	68,8	24,3	64,2	15,3	23,3	3,3	267,8	114,2	2,5	
Красно-Пресн. "	Семья....	12,4	12,8	163,1	90,7	133,5	47,4	120,6	28,8	39,3	5,8	468,9	185,5	0,7	
	Одиноч...	24,8	25,2	14,8	7,4	7,9	2,7	9,4	2,2	6,2	0,8	63,1	38,3	2,8	
	Итого	37,2	38,0	177,9	98,1	141,4	50,1	130,0	31,0	45,5	6,6	532,0	223,8	3,5	
Сокольническ. "	Семья....	6,2	6,4	85,8	47,5	75,1	26,7	70,3	16,8	26,2	3,9	263,6	101,3	0,4	
	Одиноч...	12,5	12,7	7,2	3,6	4,1	1,4	5,3	1,2	3,7	0,5	32,8	19,4	1,4	
	Итого	18,7	19,1	93,0	51,1	79,2	28,1	75,6	18,0	29,9	4,4	296,4	120,7	1,8	
Баумановский "	Семья....	5,0	5,2	68,7	38,0	61,3	21,8	62,0	14,7	22,1	3,3	219,1	83,0	1,9	
	Одиноч...	10,5	10,6	5,0	2,5	3,6	1,2	4,7	1,1	2,8	0,4	26,6	15,8	2,8	
	Итого	15,5	15,8	73,7	40,5	64,9	23,0	66,7	15,8	24,9	3,7	245,7	98,8	4,7	
Рог.-Симонов. "	Семья....	3,5	3,6	60,9	33,7	60,9	21,5	62,8	15,0	28,9	4,2	217,0	78,0	0,3	
	Одиноч...	8,7	8,8	5,4	2,7	3,3	1,1	4,5	1,0	4,1	0,5	26,0	14,1	1,0	
	Итого	12,2	12,4	66,3	36,4	64,2	22,6	67,3	16,0	33,0	4,7	243,0	92,1	1,3	
Всего:	Семья....	37,6	38,8	531,2	294,5	460,8	163,4	445,5	106,2	166,1	24,4	1.641,2	627,3	4,6	
	Один....	80,6	81,9	47,5	23,8	27,6	9,4	35,1	8,1	25,3	3,2	216,1	126,4	10,7	
	Всего	118,2	120,7	578,7	318,3	488,4	172,8	480,6	114,3	191,4	27,6	1.857,3	753,7	15,3	
О т н о с и т е л ь н ы е д а н н ы е															
Замосквор. р.	Семья и один.	5,1	13,6	28,2	40,5	25,7	23,7	28,2	17,5	12,8	4,7	100	100	—	
Хамовнич.	" " " "	7,7	18,6	33,9	43,8	25,7	21,3	24,0	13,4	8,7	2,9	100	100	—	
Кр.-Пресн.	" " " "	7,0	17,0	33,4	43,8	26,6	22,4	24,4	13,8	8,6	3,0	100	100	—	
Сокольнич.	" " " "	6,3	15,8	31,4	42,3	26,7	23,3	25,5	14,9	10,1	3,7	100	100	—	
Бауманов.	" " " "	6,3	16,0	30,0	41,0	26,4	23,3	27,2	16,0	10,1	3,7	100	100	—	
Рог.-Сим.	" " " "	5,0	13,5	27,3	39,5	26,4	24,5	27,7	17,4	13,6	5,1	100	100	—	
	Всего семьи и одиноч..	6,3	16,0	31,2	42,2	26,3	22,9	25,9	15,2	10,3	3,7	100	100	—	

Жилищное строительство (число строений и построенная жилая площадь)

Табл. 153

А. Абсолютные данные

№№ по порядку	Категории застройщиков	Год	Московская губ.										Всего по Моск. губ. с Москвой	
			Москва		Всего		В том числе		Число строений	Жилая площ. в тыс. кв. м.	Число строений	Жилая площ. в тыс. кв. м.	Число строений	Жилая площ. в тыс. кв. м.
			Число строений	Жилая площ. в тыс. кв. м.	Число строений	Жилая площ. в тыс. кв. м.	Города							
							Число строений	Жилая площ. в тыс. кв. м.	Число строений	Жилая площ. в тыс. кв. м.	Число строений	Жилая площ. в тыс. кв. м.	Число строений	Жилая площ. в тыс. кв. м.
1	Государственн..	1923	71	20,8	95	13,9	32	6,4	63	7,6	166	34,7		
2		1924	148	44,5	95	10,0	43	3,2	52	6,8	243	54,5		
3		1925	203	28,0	156	24,7	103	10,4	53	14,3	359	52,8		
4		1926	338	68,1	182	30,7	96	16,8	86	13,9	520	98,8		
5		за 4 года	760	161,4	528	79,4	274	36,8	254	4,3	1288	240,8		
6		1927	76	117,6	6	2,8	4	2,5	2	0,3	82	120,4		
7	Кооперативн..	1923	19	6,4	18	1,3	8	0,9	8	0,4	35	7,6		
8		1924	49	7,9	157	16,6	118	13,0	39	3,7	206	24,6		
9		1925	223	79,0	164	18,9	130	16,0	34	2,9	387	97,9		
10		1926	227	136,9	215	22,5	174	18,8	41	8,7	442	159,4		
11		за 4 года	518	230,2	552	59,3	430	48,6	122	10,7	1070	239,5		
12		1927	198	224,6	171	28,3	102	21,6	69	6,7	369	252,9		
13	Итого.....	за 5 лет	716	454,8	723	87,6	532	70,2	191	17,4	1439	542,4		
14	Частные	1923	42	2,5	451	17,0	251	9,1	200	7,8	493	19,5		
15		1924	90	5,9	613	22,4	353	12,6	260	9,8	703	28,4		
16		1925	130	6,7	948	34,5	591	20,1	357	14,4	1078	41,3		
17		1926	272	18,0	1748	65,1	1164	41,1	584	24,0	2020	83,1		
18		за 4 года	534	33,2	3760	139,0	2359	83,1	1401	56,0	4294	172,2		
19		1927	426	35,9	—	—	914	3,4	—	—	—	—		
20	Итого.....	за 5 лет	960	69,1	—	—	—	—	—	—	—			
21	Все застройщики	1923	132	29,7	562	32,2	291	16,4	271	15,8	694	61,8		
22		1924	287	58,3	865	49,1	514	28,8	351	20,3	1152	107,4		
23		1925	566	113,7	1268	78,1	824	46,6	444	31,6	1824	191,8		
24		1926	837	223,0	2145	118,3	1434	76,7	711	41,6	2982	341,4		
25		за 4 года	1812	424,8	4840	277,7	3063	168,5	1777	109,2	6652	702,5		
26		1927	700	378,0	—	—	—	—	—	—	—	—		

*) Три строения пустующ. с неизвестной площадью.

ений и построенная жилая площадь)

Б. Относительные данные

Москва		По Московско й губ. (без Москвы)										Всего			
Постр. жил. площ. в % к прощ. г.	Жилая площадь в % к общ. ит.гу	В средн. на одно стр. кв. м. жил. пл.	Всего							В том числе:			Постр. жил. пл. в % к прощ. г.	Жилая площадь в % к общ. ит.гу	В средн. на одно стр. кв. м. жил. пл.
			Постр. жил. пл. в % к прощ. г.	Жилая площ. в % к общ. ит.гу	В ср. на одно стр. кв. м. жил. пл.	По городам		По поселкам городск. типа							
						Постр. жил. пл. в % к пр. г.	Жил. пл. в % к общ. ит.гу	В ср. на 1 ст. к. м. жил. пл.	Постр. жил. пл. в % к пр. г.	Жил. пл. в % к общ. ит.гу	В ср. на 1 ст. к. м. жил. пл.				
—	70,1	293	—	43,3	147	—	39,0	200	—	47,9	120	—	56,2	209	1
214	76,2	300	72,1	20,5	106	50,1	11,1	74,4	90,6	33,8	132	155	60,7	224	2
63	24,6	138	246	31,6	159	326	22,4	101	209	45,3	270	96,8	27,5	147	3
243	30,5	202	124	26,0	169	161	21,9	175	97,2	33,4	182	187	29,0	190	4
—	38,0	212	—	28,6	151	—	21,9	134	—	39,0	108	—	34,3	187	5
—	—	1547	—	—	467	—	—	622	—	156	—	—	—	148	6
—	—	—	—	—	—	—	—	—	—	—	—	—	—	—	—
—	21,5	335	—	3,9	78,0	—	5,3	10,9	—	2,4	47,4	—	12,3	218	7
125	13,6	162	1331	33,9	106	1490	45,0	90,0	—	18,0	93,7	323	22,9	119	8
997	69,5	354	114	24,2	115	123	34,3	123	79,3	9,2	85,0	399	51,0	253	9
173	61,4	603	119	19,0	105	118	24,5	108	129	9,0	91,0	163	46,7	361	10
—	54,2	441	—	21,3	107	—	28,8	113	—	9,8	87,4	—	41,2	271	11
164	59,4	1134	126	—	166	115	—	212	181	—	97,7	159	—	685	12
—	—	—	—	—	—	—	—	—	—	—	—	—	—	—	—
—	56,7	635	—	—	121	—	—	132	—	—	91,1	—	—	377	13
—	—	—	—	—	—	—	—	—	—	—	—	—	—	—	—
—	8,4	59,3	—	52,8	37,6	—	55,7	36,4	—	49,7	39,2	—	31,5	39,5	14
239	10,2	68,1	132	45,6	36,6	139	43,9	35,9	124	48,2	37,5	146	26,4	40,3	15
113	5,9	51,8	154	44,2	36,4	159	43,3	34,1	148	45,5	40,2	146	21,5	38,3	16
268	8,1	60,3	189	55,0	37,2	201	53,6	35,3	167	57,6	41,0	201	24,3	41,1	17
—	7,8	62,2	—	50,1	36,9	—	49,3	35,2	—	51,2	39,9	—	24,5	40,1	18
199	—	81,2	—	—	—	—	—	36,8	—	—	—	—	—	—	19
—	—	—	—	—	—	—	—	—	—	—	—	—	—	—	—
—	—	—	—	—	—	—	—	—	—	—	—	—	—	—	—
—	100	225	—	100	57,2	—	100	56,3	—	100	58,2	—	100	89,1	21
197	100	203	153	100	58,8	176	100	56,1	128	100	57,7	174	100	93,2	22
195	100	205	159	100	61,6	162	100	56,5	156	100	71,1	179	100	105	23
196	100	267	151	100	55,1	165	100	53,5	132	100	58,5	178	100	115	24
—	100	234	—	—	57,3	—	100	55,0	—	100	61,5	—	100	106	25
—	—	540	—	—	—	—	—	56,6	—	—	—	—	—	—	26

Жилищное стро

Табл. 154

№№ по порядку	Территория	Число и жилая площадь									
		Законченных построек									
		1923 г.		1924 г.		1925 г.		1926 г.		Всего	
		Число строений	Жил. пл. в тыс. кв. м.	Число строений	Жил. пл. в тыс. кв. м.	Число строений	Жил. пл. в тыс. кв. м.	Число строений	Жил. пл. в тыс. кв. м.	Число строений	Жил. пл. в тыс. кв. м.
1	2	3	4	5	6	7	8	9	10	11	12
1	Всего по Моск. губ. и Москве.....	694	61,9	1152	107,4	1824	191,9	2982	341,2	6652	702,4
2	В т. ч. Москва.....	132	29,7	287	58,3	556	113,8	837	223,0	1812	424,8
3	Всего по Моск. губ. (без Москвы).....	562	32,2	865	49,1	1268	78,1	2145	118,2	4840	277,6
4	В том числе:										
4	По городам.....	291	16,4	514	28,9	824	46,5	1434	76,6	3063	168,4
5	По поселкам гор. типа.....	271	15,8	351	20,2	444	31,6	711	41,6	1777	109,2
6	Богородский уезд.....	91	4,0	156	7,9	166	9,8	250	11,9	663	33,6
7	Бронницкий уезд.....	16	2,7	24	1,1	47	3,4	109	5,9	196	13,1
8	Волоколамский уезд.....	23	0,9	20	0,8	17	0,6	22	1,0	82	3,3
9	Воскресенский уезд.....	21	1,2	41	2,8	37	2,0	70	5,2	169	11,2
10	Дмитровский уезд.....	5	0,2	20	0,4	26	0,7	37	1,3	88	2,6
11	Егорьевский уезд.....	51	4,6	45	1,8	77	4,2	159	8,5	332	19,1
12	Звенигородский уезд.....	34	1,6	51	2,9	65	3,1	63	4,6	213	12,5
13	Каширский уезд.....	21	2,0	29	3,7	16	1,6	38	2,4	104	9,7
14	Клинский уезд.....	24	0,9	30	1,3	35	1,2	69	5,6	158	9,0
15	Коломенский уезд.....	15	1,0	38	4,1	75	5,0	83	7,6	211	17,7
16	Ленинский уезд.....	53	1,9	63	3,2	64	2,4	154	5,3	334	12,8
17	Можайский уезд.....	13	0,3	26	1,2	23	0,8	34	1,3	96	3,6
18	Московский уезд.....	112	7,4	178	8,0	331	25,6	566	28,4	1187	69,4
19	Орехово-Зуевский у.....	28	1,3	53	5,0	97	8,6	122	9,6	300	24,5
20	Подольский уезд.....	6	0,2	16	0,5	32	2,2	90	4,9	144	7,8
21	Сергиевский уезд.....	18	0,7	30	0,8	52	1,4	72	2,8	172	5,7
22	Серпуховской уезд.....	31	1,3	45	3,6	108	5,2	207	11,9	391	22,0

ительство за 1923—1926 г.г.

№№ по порядку	строений										Число строений по этажности			Число и жилая площадь строений по материалу стен					№№ по порядку
	По застройщикам										Число строений и более	Каменные		Деревян.		Смеш и пр.			
	Госуд. уч.		Кооп. общ.		Частн. лиц		Одноэтажн.	Двухэтажн.	Трехэтажн.	Число строений		Жил. площ. в тыс. кв. метр.	Число строений	Жил. пл. в тыс. кв. м.	Число строений	Жил. площ. в тыс. кв. метр.			
	Число строений	Жил. площ. в тыс. кв. метр.	Число строений	Жил. площ. в тыс. кв. метр.	Число строений	Жил. площ. в тыс. кв. метр.											Число строений	Жил. площ. в тыс. кв. метр.	
13	14	15	16	17	18	19	20	21	22	23	24	25	26	27	1				
1288	240,8	1070	289,4	4294	172,2	5565	840	247	670	345,2	5671	307,7	311	49,5	1				
760	161,4	518	230,2	531	33,2	1052	529	231	589	318,4	1044	80,7	179	25,7	2				
528	79,4	552	59,2	3760	139,0	4513	311	16	81	26,8	4627	227,0	132	23,8	3				
274	36,8	430	48,6	2359	83,0	2833	221	9	56	88,8	2892	133,4	115	16,2	4				
254	42,6	122	10,6	1401	56	1680	90	7	25	7,9	1735	93,7	17	7,6	5				
33	3,8	176	14,6	454	15,2	622	40	1	10	2,1	647	30,5	6	1,0	6				
40	6,7	10	1,5	146	4,9	169	27	—	1	0,1	181	10,3	14	2,7	7				
4	0,3	1	0,2	77	2,8	80	2	—	—	—	81	3,2	1	0,1	8				
18	3,9	15	1,2	136	6,1	157	12	—	—	—	167	11,0	2	0,2	9				
18	0,4	—	—	70	2,2	85	3	—	—	—	88	2,6	—	—	10				
47	7,4	24	4,5	261	7,2	313	18	1	6	3,3	324	15,5	2	0,3	11				
18	3,9	5	1,1	190	7,5	200	8	5	7	3,2	204	8,8	2	0,5	12				
44	8,0	—	—	60	1,7	97	6	1	6	2,0	96	6,1	2	1,6	13				
14	0,5	18	3,5	126	5,0	148	10	—	—	—	155	8,9	3	0,1	14				
16	6,7	76	6,2	119	4,8	196	14	1	5	3,4	198	12,0	8	2,3	15				
14	0,5	16	1,3	304	11,0	326	8	—	—	—	333	12,7	1	0,1	16				
9	0,6	—	—	87	3,0	91	5	—	3	0,1	93	3,5	—	—	17				
190	24,9	94	6,8	903	37,7	1144	42	1	23	6,3	1141	56,9	23	6,2	18				
34	4,1	90	13,6	176	6,8	222	78	—	2	0,3	270	20,0	28	4,2	19				
7	1,4	16	2,2	121	4,2	124	17	3	5	1,3	114	4,5	25	2,0	20				
4	0,6	—	—	168	5,1	169	3	—	—	—	170	5,5	2	0,2	21				
18	5,7	11	2,5	362	13,8	370	18	3	13	4,7	335	15,0	13	2,3	22				

Территория	Площадь закончен- ных жилых строи- ний в % к пре- дыдущему году			Средний размер жилых строений законченных постройкой в кв. м.				Распреде- ние жилой площади по застройщи- кам в %			Распреде- ние жилой площ. стр. по матер. стен (в %)			Распреде- ние жилых строений по этажности в %		
	1924 г. к 1923 г.	1926 г. к 1924 г.	1926 г. к 1925 г.	1923 г.	1924 г.	1925 г.	1926 г.	Гос. учр. и предпр.	Кооперат. организц.	Частные лица	Каменные	Деревянные	Смешанные	Одно- этажн.	Двух- этажн.	Трех и бо- лее этажн.
1	2	3	4	5	6	7	8	9	10	11	12	13	14	15	16	17
Всего по Москве и Мо- сковской губ.....	173,5	178,7	177,8	89,1	93,3	105,2	118,4	34,3	41,2	24,5	49,2	43,8	7,8	83,7	12,6	3,7
В т. ч. Москва.....	196,3	195,2	196,0	225,0	203,1	204,6	266,5	37,9	54,2	7,9	75,0	19,0	6,0	58,1	29,2	12,7
Всего по Московской губ. без Москвы.....	152,5	159,1	151,3	57,2	56,8	61,6	55,2	28,6	21,3	50,1	9,7	81,7	8,6	93,2	6,4	0,4
В том числе:																
По городам.....	176,2	160,9	163,4	56,3	56,7	56,5	53,5	21,8	28,9	49,3	11,2	79,2	9,6	92,5	7,2	0,3
По поселкам.....	127,8	156,4	131,6	58,2	57,1	71,1	58,5	39,0	9,7	51,3	7,2	85,8	7,0	94,5	5,1	0,4
По уездам:																
Богородский	197,5	124,0	121,4	44,3	50,4	59,0	47,7	11,3	43,5	45,2	6,2	90,8	3,0	93,8	6,0	0,2
Бронницкий	40,7	309,0	173,5	167,6	42,3	72,9	53,9	51,1	11,5	37,4	0,8	78,6	20,6	86,2	13,8	—
Волоколамский	88,9	75,0	166,8	37,7	41,8	33,5	47,4	9,1	6,1	84,8	—	97,0	3,0	97,6	2,4	—
Воскресенский	233,3	71,4	260,0	55,8	68,3	52,0	75,0	34,8	10,7	54,5	—	98,2	1,8	92,9	7,1	—
Дмитровский.....	200,0	175,0	185,7	37,4	20,6	29,3	34,8	15,4	—	84,6	—	100,0	—	96,6	3,4	—
Егорьевский.....	39,1	233,3	202,4	91,3	40,5	53,0	53,7	38,7	23,6	37,7	17,3	81,2	1,5	94,3	5,4	0,3
Звенигородский	181,2	117,2	135,2	46,8	56,4	51,9	73,9	31,2	8,8	60,0	25,6	70,4	4,0	93,9	3,8	2,3
Каширский.....	185,0	43,2	150,0	96,1	128,2	99,6	61,3	82,5	—	17,5	20,6	62,9	16,5	93,3	5,8	0,9
Клинский.....	144,4	92,3	466,7	37,3	43,6	34,4	80,9	5,6	38,9	55,5	—	98,9	1,1	93,7	6,3	—
Коломенский	410,0	121,9	152,0	65,9	108,2	66,8	92,0	37,9	35,0	27,1	19,2	67,8	13,0	92,9	6,6	0,5
Ленинский.....	168,4	75,0	220,8	35,7	50,9	38,2	34,5	3,9	10,2	85,9	—	99,2	0,8	97,6	2,4	—
Можайский.....	400,0	66,7	162,5	21,8	48,0	34,0	40,0	16,7	—	83,3	2,8	97,2	—	94,8	5,2	—
Московский	108,1	320,0	110,9	66,4	44,8	77,5	50,1	35,9	9,8	54,3	9,1	82,0	8,9	96,4	3,5	0,1
Орехово-Зуевский.....	384,6	172,0	111,6	45,8	94,0	89,1	78,8	16,7	55,5	27,8	1,2	81,7	17,1	74,0	26,0	—
Подольский.....	250,0	440,0	222,7	32,3	32,7	68,5	54,2	17,9	28,3	53,8	16,7	57,7	25,6	86,1	11,8	2,1
Сергиевский.....	114,3	175,0	200,0	39,9	26,1	28,1	38,4	10,5	—	89,5	—	96,5	3,5	98,3	1,7	—
Серпуховской.....	276,9	144,4	228,8	41,0	80,2	48,7	57,4	25,9	11,4	62,7	21,4	68,2	10,4	91,6	4,6	0,8

Табл. 156

Жилищный фонд Москвы и Московской губ.
(По данным переписи 1926 г.)

Показатели	По социальным секторам				
	Государств.	Кооперативн.	Всего по обоб. сектор.	Частные	Итого
1	2	3	4	5	6
Москва					
Число строений	43.098	793	43.891	10.789	54.680
Жителей в тысячах	1 836,7	47,6	1.884,3	138,3	2.022,6
Жилая площадь в тыс. кв. метр.	10 578	280	10.858	713	11.571
Площ. на 1 жит. в кв. метр.	5,8	5,9	5,8	5,2	5,8
Состав жилфонда по застр. (в %)	91,4	2,4	93,8	6,2	100
По гор. и гор. поселк. без Москвы					
Число строений	15.654	757	16.411	40.205	56.616
Жителей в тысячах	364,6	15,2	379,8	297,4	677,2
Жилая площадь в тыс. кв. метр.	1.755	78	1.833	1.636	3.469
Площ. на 1 жит. в кв. метр.	4,8	5,2	4,8	5,5	5,1
Состав жилфонда по застр. (в %)	50,6	2,3	52,9	47,1	100
По городам					
Число строений	9.490	545	10.035	28.440	38.475
Жителей в тысячах	229,6	12,0	241,6	222,2	463,8
Жилая площадь в тыс. кв. метр.	1.104	61	1.165	1.157	2.322
Площ. на 1 жит. в кв. метр.	4,8	5,1	4,8	5,2	5,0
Состав жилфонда по застр. (в %)	47,6	2,6	50,2	49,8	100
По поселкам гор. типа					
Число строений	6.164	212	6.376	11.765	18.141
Жителей в тысячах	135,0	3,2	138,2	75,2	213,4
Жилая площадь в тыс. кв. метр.	651	17	669	479	1.148
Площ. на 1 жит. в кв. метр.	4,8	5,3	4,8	6,4	5,4
Состав жилфонда по застр. (в %)	56,8	1,5	58,3	41,7	100
Итого по Москве и Московск. губ.					
Число строений	58.752	1.550	60.302	50.994	111.296
Жителей в тысячах	2.201,3	62,8	2.264,1	435,8	2.699,9
Жилая площадь в тыс. кв. метр.	12.333	358	12.691	2.349	15.040
Площ. на 1 жит. кв. метр.	5,6	5,9	5,6	5,4	5,6
Состав жилфонда по застр. (в %)	82,0	2,4	84,4	15,6	100

Площадь нового жилищного строительства за 1923—1926 г.г.

Табл. 157

в % к жилищному фонду 1926 г.

З а с т р о й щ и к и	Населенные пункты				
	Всего по Москве и Моск.губ.	Москва	Губерн. (без Моск.)	В том числе:	
1	2	3	4	Города	Поселк. гор.тип.
1	2	3	4	5	6
Государственные 1923—1926 г.г.	1,95	1,53	4,53	3,34	6,54
Кооперативные 1923—1926 г.г.	80,76	82,21	75,59	79,25	62,43
Частные лица 1923—1926 г.г.	7,33	4,66	8,50	7,18	11,68
Всего 1923—1926 г.г.	4,67	3,67	8,00	7,26	9,52
По годам:					
1923	0,41	0,26	0,93	0,71	1,38
1924	0,71	0,50	1,41	1,24	1,76
1925	1,28	0,98	2,25	2,01	2,75
1926	2,27	1,93	3,41	3,30	3,63

Жилищное строи
В. Частные

Таблица 100

№№ по порядку	Территория	Всего				В том		
		Число строений	Объем в тыс. кв. м.	Жилая площ. в тыс. кв. м.	Стоимость в тыс. руб.	Камен		
						Число строений	Объем в тыс. кв. м.	Жилая площ. в тыс. кв. м.
1	2	3	4	5	6	7	8	9
1	Всего по Москве и Московской губ.	1340	461,7	69,3	8174,4	22	58,6	6,8
2	В т. ч. Москва	426	254,6	35,8	5525,9	17	56,8	6,6
3	По Московск. г. без Москвы	914	207,1	33,5	2648,5	5	1,8	0,2
4	В т. ч. по городам и поселкам городского типа .	914	207,1	33,5	2648,5	5	1,8	0,2
5	Богородский	150	30,3	5,1	448,4	—	—	—
6	Бронницкий	—	—	—	—	—	—	—
7	Волоколамский	—	—	—	—	—	—	—
8	Воскресенский	—	—	—	—	—	—	—
9	Дмитровский	—	—	—	—	—	—	—
10	Егорьевский	178	42,0	6,9	496,8	—	—	—
11	Звенигородский	17	3,2	0,6	31,0	—	—	—
12	Каширский	—	—	—	—	—	—	—
13	Клинский	—	—	—	—	—	—	—
14	Коломенский	72	13,6	2,1	244,7	2	0,4	0,1
15	Ленинский	—	—	—	—	—	—	—
16	Можайский	—	—	—	—	—	—	—
17	Московский	102	29,8	6,6	524,4	—	—	—
18	Орехово-Зуевский	68	16,9	2,6	195,6	—	—	—
19	Подольский	—	—	—	—	—	—	—
20	Сергиевский	54	7,8	1,8	102,1	—	—	—
21	Серпуховской	213	63,5	7,8	605,5	3	1,4	0,1

тельство за 1927 год
лица

числе по материалу стен												Распределение строений по этажности			№№ по порядку
Стоимость			Деревянные						Стоимость			Одноэтажные	Двухэтажные	Трех и более	
Общая в тыс. р.	Одного кв. метра в рублях	Одного кв. метра в рублях	Число строений	Объем в тыс. кв. м.	Жилая площ. в тыс. кв. м.	Общая в тыс. р.	Одного кв. метра в рублях	Одного кв. метра в рублях	Одноэтажные	Двухэтажные	Трех и более				
												10	11	12	
1936,6	33,0	284,8	1309	399,7	62,1	6179,2	15,5	99,5	1272	62	6	1			
1915,6	33,7	290,2	406	195,9	29,0	3570,3	18,2	123,1	359	61	6	2			
21,0	11,7	105,0	908	203,8	33,1	2608,9	12,8	78,8	913	1	—	3			
21,0	11,7	105,0	908	203,8	33,1	2608,9	12,8	78,8	913	1	—	4			
—	—	—	150	30,3	5,1	448,4	14,8	87,9	150	—	—	5			
—	—	—	—	—	—	—	—	—	—	—	—	6			
—	—	—	—	—	—	—	—	—	—	—	—	7			
—	—	—	—	—	—	—	—	—	—	—	—	8			
—	—	—	—	—	—	—	—	—	—	—	—	9			
—	—	—	178	42,0	6,9	496,8	11,8	72,0	178	—	—	10			
—	—	—	17	3,2	0,6	31,0	9,7	51,7	17	—	—	11			
—	—	—	—	—	—	—	—	—	—	—	—	12			
—	—	—	—	—	—	—	—	—	—	—	—	13			
6,0	15,0	60,0	68	12,6	1,9	227,2	18,0	119,6	72	—	—	14			
—	—	—	—	—	—	—	—	—	—	—	—	15			
—	—	—	161	29,7	6,6	524,2	17,6	79,4	162	—	—	16			
—	—	—	68	16,9	2,6	195,6	11,6	75,2	68	—	—	17			
—	—	—	—	—	—	—	—	—	—	—	—	18			
—	—	—	—	—	—	—	—	—	—	—	—	19			
—	—	—	54	7,8	1,8	102,1	13,1	56,7	54	—	—	20			
15,0	10,7	150,0	207	61,3	7,6	583,6	9,5	78,8	212	1	—	21			

Строительство зданий общественного назначения за 1927 г.

Табл. 161 (продолжение)

Обобществленный сектор

Территория	Итого по застройщикам								
	Государ. учрежд. и предприятия			Прочие застройщики			Итого		
	Число строений	Объем в тыс. куб. м.	Общая стоим. в тыс. рубл.	Число строений	Объем в тыс. куб. м.	Общая стоим. в тыс. рубл.	Число строений	Объем в тыс. куб. м.	Общая стоим. в тыс. рубл.
1	2	3	4	5	6	7	8	9	10
Всего по Московск. губ.	170	553,3	15.925	35	57,6	601,3	205	610,9	16.526
В т. ч.: Москва.....	23	349,2	12.146	10	42,9	423,5	33	392,1	12.569
" по Московск. губ.									
" без Москвы.....	147	204,1	3.779	25	14,7	177,8	172	218,8	3.957,0
" по городам и поселкам гор. типа.									
" по сельск. местн..	41	80,1	1.874	7	3,3	39,8	48	83,4	1.914
Богородский уезд.....	106	124,0	1.905	18	11,4	138,0	124	135,4	2.043
В т. ч. по сельск. местн..	16	11,1	254,2	—	—	—	15	11,1	254,2
Бронницкий уезд.....	8	3,5	52,2	—	—	—	8	3,5	52,2
В т. ч. по сельск. местн..	13	16,2	231,2	6	3,1	46,7	19	19,3	277,9
Волоколамский уезд.....	8	8,2	90,2	4	1,6	27,9	12	9,8	118,1
В т. ч. по сельск. местн..	7	14,2	101,6	—	—	—	7	14,2	101,6
Воскресенский уезд.....	7	14,2	101,6	—	—	—	7	14,2	101,6
В т. ч. по сельск. местн..	7	6,6	130,3	2	0,8	15,1	9	7,4	145,4
Дмитровский уезд.....	2	2,6	32,2	1	0,6	8,4	3	3,2	40,6
В т. ч. по сельск. местн..	11	12,7	229,1	2	1,0	6,1	13	13,7	235,2
Звенигородский уезд.....	8	8,7	97,3	—	—	—	8	8,7	97,3
В т. ч. по сельск. местн..	5	8,2	188,6	—	—	—	5	8,2	188,6
Егорьевский уезд.....	4	4,3	75,8	—	—	—	4	4,3	75,8
В т. ч. по сельск. местн..	4	6,8	88,0	—	—	—	4	6,8	88,0
Каширский уезд.....	2	1,7	22,1	—	—	—	2	1,7	22,1
В т. ч. по сельск. местн..	9	11,7	231,6	—	—	—	9	11,7	231,6
Клинский уезд.....	8	8,6	181,6	—	—	—	8	8,6	181,6
В т. ч. по сельск. местн..	12	13,2	155,2	1	0,6	1,8	13	13,8	157,0
Коломенский уезд.....	11	12,5	146,7	1	0,6	1,8	12	13,1	148,5
В т. ч. по сельск. местн..	7	8,9	178,7	1	0,7	16,0	8	9,6	194,7
Ленинский уезд.....	7	8,9	178,7	1	0,7	16,0	8	9,6	194,7
В т. ч. по сельск. местн..	8	8,2	139,2	1	0,4	5,4	9	8,6	144,6
Можайский уезд.....	7	7,5	121,0	—	—	—	7	7,5	121,0
В т. ч. по сельск. местн..	1	1,6	30,9	—	—	—	1	1,6	30,9
Московский уезд.....	1	1,6	30,9	—	—	—	1	1,6	30,9
В т. ч. по сельск. местн..	13	20,8	588,7	7	4,8	62,8	20	25,6	651,5
Орехово-Зуевский уезд....	8	5,8	145,6	6	4,6	60,0	14	10,4	205,6
В т. ч. по сельск. местн..	16	34,3	730,4	5	3,3	23,9	21	37,6	754,3
Подольский уезд.....	9	14,6	245,6	5	3,3	23,9	14	17,9	269,5
В т. ч. по сельск. местн..	11	22,0	358,1	—	—	—	11	22,0	358,1
Сергиевский уезд.....	9	14,0	246,9	—	—	—	9	14,0	246,9
В т. ч. по сельск. местн..	6	6,3	117,3	—	—	—	6	6,3	117,3
Серпуховской уезд.....	6	6,3	117,3	—	—	—	6	6,3	117,3
В т. ч. по сельск. местн..	2	1,3	25,4	—	—	—	2	1,3	25,4
В т. ч. по сельск. местн..	1	1,0	19,1	—	—	—	1	1,0	19,1

Строительство зданий общественного значения за 1927 г.
Обобществленный сектор

Табл. 161 (окончание)

Территория	Распределение строительства по назначению в % к общему итогу									
	По объему					По стоимости				
	Школьн. строения	Культурн.- просвет.	Лечебно- санитар.	Админ.	Прочие	Школьн. строения	Культурн.- просвет.	Лечебно- санитар.	Админ.	Прочие
1	2	3	4	5	6	7	8	9	10	11
Всего по Московск. губ..	21,8	5,5	24,3	42,7	5,7	17,6	2,9	20,5	54,8	4,2
В т. ч.: Москва.....	16,3	1,5	19,2	62,1	0,9	15,0	0,5	14,6	69,6	0,3
" Московская губ. (без Москвы).....	31,5	12,8	33,5	7,9	14,3	26,0	10,6	39,0	7,6	16,8
" по городам и по- селкам гор. типа...	13,8	4,1	51,0	8,9	22,2	14,6	2,4	50,0	8,8	24,2
" по сельск. местн....	42,6	18,2	22,6	7,1	9,5	36,6	18,3	28,7	6,5	9,9
Богородский уезд.....	—	—	—	33,6	66,4	—	—	—	37,2	62,8
В т. ч. по сельск. местн....	—	—	—	17,3	82,7	—	—	—	29,5	70,5
Бронницкий уезд.....	29,4	13,8	40,0	7,3	9,5	23,9	10,8	47,8	8,1	9,4
В т. ч. по сельск. местн....	58,1	12,7	11,4	9,0	8,8	56,2	5,1	13,4	14,0	11,3
Волоколамский уезд.....	100,0	—	—	—	—	100,0	—	—	—	—
В т. ч. по сельск. местн....	100,0	—	—	—	—	100,0	—	—	—	—
Воскресенский уезд.....	20,2	—	44,3	17,8	17,7	9,6	—	45,4	16,1	28,9
В т. ч. по сельск. местн....	48,1	—	34,2	17,7	—	34,5	—	44,8	20,7	—
Дмитровский уезд.....	20,3	7,1	52,4	19,6	0,6	16,5	2,6	69,5	10,9	0,5
В т. ч. по сельск. местн....	31,8	—	44,2	24,0	—	39,8	—	44,7	15,5	—
Егорьевский уезд.....	21,5	—	68,3	10,2	—	17,8	—	74,7	7,5	—
В т. ч. по сельск. местн....	41,7	—	38,7	19,6	—	44,4	—	36,9	18,7	—
Звенигородский уезд.....	52,6	—	47,4	—	—	70,5	—	29,5	—	—
В т. ч. по сельск. местн....	43,5	—	56,5	—	—	9,6	—	90,4	—	—
Каширский уезд.....	29,8	—	39,6	5,9	24,7	26,8	—	30,3	6,8	36,1
В т. ч. по сельск. местн....	40,6	—	17,8	8,0	33,6	34,1	—	11,2	8,6	46,1
Клинский уезд.....	31,5	14,0	40,9	—	13,6	22,3	4,8	62,6	—	10,3
В т. ч. по сельск. местн....	33,2	14,8	43,0	—	9,0	23,5	5,1	66,2	—	5,2
Коломенский уезд.....	9,2	7,6	71,4	—	11,8	7,8	8,2	78,0	—	6,0
В т. ч. по сельск. местн....	9,2	7,6	71,4	—	11,8	7,8	8,2	78,0	—	6,0
Ленинский уезд.....	67,9	—	18,8	13,3	—	50,3	—	33,4	16,3	—
В т. ч. по сельск. местн....	78,3	—	21,7	—	—	60,1	—	39,9	—	—
Можайский уезд.....	—	—	100,0	—	—	—	—	100,0	—	—
В т. ч. по сельск. местн....	—	—	100,0	—	—	—	—	100,0	—	—
Московский уезд.....	29,9	16,8	33,1	16,4	3,8	36,2	9,9	36,9	10,0	7,0
В т. ч. по сельск. местн....	28,9	41,1	2,8	25,8	1,4	49,9	31,3	3,8	14,7	0,3
Орехово-Зуевский уезд....	9,0	25,7	26,7	3,6	35,0	8,9	19,2	34,3	2,2	35,4
В т. ч. по сельск. местн....	18,9	49,1	7,4	7,4	17,2	24,9	48,2	7,2	6,2	13,5
Подольский уезд.....	36,4	35,0	26,0	—	2,6	36,2	41,9	18,5	—	3,4
В т. ч. по сельск. местн....	28,5	55,0	12,4	—	4,1	17,4	60,8	17,0	—	4,8
Сергиевский уезд.....	79,1	—	20,9	—	—	64,2	—	35,8	—	—
В т. ч. по сельск. местн....	79,1	—	20,9	—	—	64,2	—	35,8	—	—
Серпуховской уезд.....	79,3	—	20,7	—	—	74,8	—	25,2	—	—
В т. ч. по сельск. местн....	100	—	—	—	—	100,0	—	—	—	—

Статистика разрешений строительства в городах и поселк. городского типа

Жилое и нежилое строительство общественного и частного секторов

Табл. 162

Территория	Г о д ы	Выдано всего разрешений на по- стройку по общ. и частн. сект.							Распределение нежилых строений по назначению					
		Жилых строений				Нежилых стро- ений			Общест. назнач.		Торг.-пр. строи-т.		Проч. строи-н.	
		Число строен.	Объем (кб. м.) в тысячах	Жилая площ. (кв. м.) в тыс.	Жил. пл. % к предыд. году	Число строен.	Объем (кб. м.) в тысячах	Кубатура % к предыд. году	Число строен.	Объем (кб. м.) в тысячах	Число строен.	Объем (кб. м.) в тысячах	Число строен.	Объем (кб. м.) в тысячах
1	2	3	4	5	6	7	8	9	10	11	12	13	14	15
Всего по губернии..	1926/27	4985	4889	748	—	1602	1739	—	116	401	434	1105	1052	233
В т. ч.	1927/28	4006	4534	656	87,6	832	3965	228,0	111	784	544	2684	177	498
Москва	1926/27	804	3118,3	469,6	—	560	1161,9	—	75	309,9	311	744,3	174	107,7
По губернии	1927/28	822	3335,7	474,1	101,0	539	3061,9	203,0	66	595,7	352	2012,7	121	453,5
6/Москвы	1926/27	4181	1770,9	278,8	—	1042	577,0	—	41	90,8	123	360,6	878	125,6
Богород. у.	1927/28	3184	1198,7	181,5	65,1	293	903,1	156,0	45	188,2	192	670,8	56	44,1
	1926/27	246	71,0	13,6	—	36	220,0	—	4	4,6	17	208,2	15	7,2
	1927/28	289	89,7	14,1	103,0	28	48,6	22,0	3	27,3	8	13,5	17	7,8
Бронницк.	1926/27	222	83,0	17,0	—	161	20,2	—	1	0,6	5	2,0	155	17,6
	1927/28	140	35,0	6,4	37,7	2	0,9	4,4	—	—	1	0,4	1	0,5
Волоколам.	1926/27	18	9,0	1,3	—	1	0,2	—	—	—	1	0,2	—	—
	1927/28	24	7,5	1,3	100,0	—	—	—	—	—	—	—	—	—
Воскресен..	1926/27	78	21,3	3,8	—	25	8,6	—	2	3,9	3	2,7	20	2,0
	1927/28	43	16,7	2,6	68,4	7	10,4	121,0	3	6,8	2	2,9	2	0,7
Дмитровск.	1926/27	71	23,4	4,1	—	65	11,3	—	1	3,3	6	2,4	58	5,6
	1927/28	60	21,4	3,8	92,7	15	7,0	61,9	2	0,3	6	3,4	7	3,3
Егорьевск..	1926/27	180	47,2	7,0	—	11	7,9	—	3	0,6	3	2,7	5	4,6
	1927/28	150	81,7	12,5	178,0	23	37,3	472,0	9	26,9	8	7,7	6	2,7
Звенигор..	1926/27	187	47,5	7,4	—	25	8,2	—	1	0,2	6	5,6	18	2,4
	1927/28	60	15,2	2,5	33,8	—	—	—	—	—	—	—	—	—
Каширский	1926/27	103	21,8	3,7	—	4	10,2	—	1	3,6	2	3,4	1	3,2
	1927/28	38	11,2	1,7	45,9	4	20,9	204,0	1	18,8	3	2,1	—	—
Клинский..	1926/27	47	22,0	4,8	—	29	9,8	—	5	2,8	7	1,8	17	5,2
	1927/28	103	29,1	4,8	100,0	23	18,8	191,0	3	2,8	17	7,4	3	8,6
Коломенск.	1926/27	286	214,6	38,5	—	70	30,7	—	9	19,5	3	0,3	58	10,9
	1927/28	264	68,0	11,2	29,1	22	23,2	75,6	8	9,3	14	13,9	—	—
Ленинский.	1926/27	119	37,5	5,1	—	5	3,8	—	—	—	5	3,8	—	—
	1927/28	94	36,6	4,9	96,1	17	21,1	555,0	—	—	12	7,2	5	13,9
Можайский	1926/27	52	17,0	1,9	—	16	9,0	—	—	—	9	8,2	7	0,8
	1927/28	70	19,9	3,1	163,0	35	21,6	240,0	—	—	33	20,2	2	1,4
Московск..	1926/27	1771	762,8	113,9	—	18	80,6	—	2	26,4	15	53,8	1	0,4
	1927/28	1240	448,6	67,4	59,2	24	400,2	496,5	5	46,9	15	350,3	4	3,0
Орех.-Зуев.	1926/27	287	203,4	27,9	—	220	86,7	—	9	23,2	27	37,8	184	25,7
	1927/28	157	129,0	16,6	59,5	78	245,8	283,0	8	26,3	64	218,4	6	1,106
Подольск..	1926/27	151	81,3	12,3	—	9	13,4	—	—	—	5	7,2	4	—
	1927/28	100	65,7	9,54	77,6	1	20,9	156,0	1	20,9	—	—	—	—
Сергиевск..	1926/27	108	24,6	3,7	—	114	11,5	—	—	—	1	1,4	113	10,1
	1927/28	126	33,7	4,8	129,0	10	11,2	97,4	1	0,1	6	10,0	3	1,1
Серпухов..	1926/27	255	83,5	12,8	—	233	44,8	—	3	2,1	8	19,1	222	23,6
	1927/28	226	79,7	14,3	111,0	4	15,2	33,9	1	1,8	3	13,4	—	—

Статистика разрешений строительства
в городах и поселках городского типа
Обобщественный сектор

Таб. 163

Территория	Годы	Жилые строения											
		Всего выдано разреш. на постр.				В том числе							
		Число строен.	Объем (кб. м.) в тысячах	Жил. пл. (кв. м.) в тысяч.	Жил. пл. в % к пред. году	каменные				деревянные			
						Число строен.	Объем (кб. м.) в тысячах	Жил. пл. (кв. м.) в тысяч.	Жил. пл. в % к итогу за год	Число строен.	Объем (кб. м.) в тысячах	Жил. пл. (кв. м.) в тысяч.	Жил. пл. в % к итогу за год
2	3	4	5	6	7	8	9	10	11	12	13	14	
Всего по губернии . . .	1926/27	604	3383,2	515,0	—	254	2992,7	456,7	88,7	344	328,6	50,5	9,8
В т. ч. Москва	1927/28	385	3230,2	462,9	89,9	219	2994,3	425,8	92,0	162	224,4	35,3	7,6
По губернии без Москвы.	1926/27	290	2705,0	407,3	—	212	2545,2	385,5	91,6	73	98,3	14,1	3,5
Богородский у.	1927/28	240	2950,1	423,4	104,0	170	2791,8	399,5	94,4	69	156,3	23,6	5,6
Бронницкий . . .	1926/27	314	678,2	107,7	—	42	447,5	71,2	66,1	271	230,3	36,4	33,8
Волоколамск . . .	1927/28	145	280,1	39,5	36,7	49	202,5	26,3	66,7	93	68,1	11,7	29,6
Воскресенский . . .	1926/27	14	27,9	4,4	—	2	18,8	2,8	59,0	12	9,1	1,8	41,0
Дмитровский . . .	1927/28	6	11,3	1,6	36,3	1	5,4	0,7	46,2	5	5,9	0,9	53,8
Егорьевский . . .	1926/27	7	33,1	4,8	—	1	26,1	3,8	78,5	6	7,0	1,0	21,5
Звенигородск . . .	1927/28	1	0,8	0,2	3,7	—	—	—	—	1	0,8	0,2	100,0
Каширский . . .	1926/27	1	3,0	0,5	—	—	—	—	—	1	3,0	0,5	100,0
Клинский	1927/28	2	1,7	0,4	75,2	—	—	—	—	2	1,7	0,4	100,0
Коломенский . . .	1926/27	11	5,4	0,8	—	—	—	—	—	11	5,4	0,8	100,0
Ленинский	1927/28	13	7,7	1,2	152,0	—	—	—	—	13	7,7	1,2	100,0
Можайский	1926/27	7	7,2	1,2	—	—	—	—	—	7	7,2	1,2	100,0
Орехово-Зуев . . .	1927/28	22	12,4	2,4	198,0	18	8,3	1,5	63,4	4	4,1	0,9	36,6
Сергиевский . . .	1926/27	4	2,7	0,6	—	—	—	—	—	4	2,7	0,6	100,0
Серпуховской . . .	1927/28	15	47,8	6,5	1092,0	5	35,7	4,6	71,0	10	12,1	1,9	29,0
Талдомский	1926/27	1	0,9	0,1	—	—	—	—	—	1	0,9	0,1	100,0
Тверской	1927/28	—	—	—	—	—	—	—	—	—	—	—	—
Томский	1926/27	1	2,1	0,3	—	1	2,1	0,3	100,0	—	—	—	—
Тульский	1927/28	—	—	—	—	—	—	—	—	—	—	—	—
Угличский	1926/27	3	7,8	1,8	—	2	7,1	1,6	91,4	1	0,7	0,2	8,6
Угличский	1927/28	9	4,1	0,7	39,1	—	—	—	—	9	4,1	0,7	100,0
Угличский	1926/27	52	163,1	30,0	—	16	149,5	26,9	89,7	36	13,6	3,1	10,3
Угличский	1927/28	6	11,9	2,0	6,6	—	—	—	—	3	2,4	0,5	26,9
Угличский	1926/27	—	—	—	—	—	—	—	—	—	—	—	—
Угличский	1927/28	13	7,9	1,2	—	—	—	—	—	13	7,9	1,2	100,0
Угличский	1926/27	2	0,9	0,2	—	—	—	—	—	1	0,5	0,1	49,6
Угличский	1927/28	10	5,6	1,0	918,0	—	—	—	—	10	5,6	1,0	100,0
Угличский	1926/27	149	244,2	37,2	—	4	118,9	17,6	47,3	145	125,3	19,6	52,7
Угличский	1927/28	21	20,3	3,3	9,0	4	7,7	1,1	33,5	17	12,6	2,2	66,5
Угличский	1926/27	51	131,1	19,6	—	8	79,3	12,6	61,4	43	51,8	7,0	35,6
Угличский	1927/28	14	88,8	11,1	56,6	9	85,8	10,5	94,7	5	3,0	0,6	5,3
Угличский	1926/27	8	44,8	5,6	—	6	42,6	5,3	94,6	2	2,2	0,3	5,4
Угличский	1927/28	10	38,3	4,94	87,7	9	38,1	4,9	99,3	1	0,2	0,04	0,7
Угличский	1926/27	—	—	—	—	—	—	—	—	—	—	—	—
Угличский	1927/28	1	6,5	0,8	—	1	6,5	0,8	100,0	—	—	—	—
Угличский	1926/27	3	4,4	0,6	—	2	3,1	0,5	77,9	1	0,9	0,1	22,1
Угличский	1927/28	2	15,0	2,2	370,0	2	15,0	2,2	100,0	—	—	—	—

Статистика разрешений строительства
в городах и поселк. городского типа

Табл. 163 (продолжение) Обобществленный сектор

Т е р р и т о р и я	Г о д ы	Н е ж и л ы е с т р о е н и я														
		Всего выдано разр. на пост.			В том числе						Распред. по назнач.					
					Каменные			Деревянные			Общест.		Торг.-пр.		Проч.	
		Число строен.	Объем (кб. м.) в тысячах	Кубат. % к предыд. году	Число строен.	Объем (кб. м.) в тысячах	Кубат. % к итогу за год	Число строен.	Объем (кб. м.) в тысячах	Кубат. % к итогу за год	Число строен.	Объем (кб. м.) в тысячах	Число строен.	Объем (кб. м.) в тысячах	Число строен.	Объем (кб. м.) в тысячах
1	2	3	4	5	6	7	8	9	10	11	12	13	14	15	16	17
По губери.	26/27	624	1585	—	367	1252	79,0	210	199,8	12,6	116	400,7	373	1040	135	144,3
	27/28	797	3945	249,0	471	3609	91,5	304	325,9	8,3	111	783,9	521	2672	165	488,9
В т. ч. Мос- сква	26/27	399	1109	—	306	978	88,2	66	84,3	7,6	75	309,9	277	708	47	90,9
	27/28	524	3045	274,6	391	2842	93,3	120	188,0	6,2	66	595,7	340	2003	118	446,1
Губерния б/Москвы	26/27	225	476,0	—	61	273,3	57,4	144	115,5	24,3	41	90,8	96	331,8	88	53,4
	27/28	273	900,0	189,0	80	767,6	74,2	184	137,9	15,3	45	188,2	181	669,0	47	42,8
Богород. у.	26/27	19	201,8	—	7	104,5	51,8	6	31,5	15,6	4	4,6	11	191,2	4	6,0
	27/28	21	47,7	23,6	7	40,3	84,6	14	7,3	15,4	3	27,3	7	13,4	11	7,0
Бронницк..	26/27	14	8,1	—	—	—	—	14	8,1	100,0	0	0,6	5	2,0	8	5,5
	27/28	2	0,9	11,1	—	—	—	2	0,9	100,0	—	—	1	0,4	1	0,5
Волоколам.	26/27	1	0,2	—	1	0,2	100,0	—	—	—	—	—	1	0,2	—	—
	27/28	—	—	—	—	—	—	—	—	—	—	—	—	—	—	—
Воскресен.	26/27	10	7,0	—	4	6,0	85,9	6	1,0	14,1	2	3,9	2	2,1	6	1,0
	27/28	7	10,4	148,0	3	3,0	29,4	4	7,3	70,6	3	6,8	2	2,9	2	0,7
Дмитровск.	26/27	7	5,7	—	1	0,8	13,4	6	4,9	86,6	1	3,3	5	2,3	1	0,07
	27/28	12	6,5	116,0	5	4,9	74,1	7	1,7	25,9	2	0,3	4	2,9	6	3,3
Егорьевск..	26/27	6	7,2	—	—	—	—	6	7,2	100,0	3	0,6	1	2,3	2	4,3
	27/28	22	37,2	517,0	3	15,9	42,7	16	13,6	36,6	9	26,9	7	7,6	6	2,7
Звенигор...	26/27	9	6,0	—	4	2,7	45,0	4	3,3	55,0	1	0,2	6	5,6	2	0,2
	27/28	—	—	—	—	—	—	—	—	—	—	—	—	—	—	—
Каширский.	26/27	4	10,2	—	1	3,6	35,7	2	5,2	50,6	1	3,6	2	3,4	1	3,2
	27/28	4	20,9	204,0	2	19,6	93,6	2	1,3	6,4	1	18,8	3	2,1	—	—
Клинский..	26/27	16	7,3	—	3	2,6	36,2	13	4,7	63,8	5	2,8	4	1,2	7	3,3
	27/28	21	18,6	254,0	7	11,4	61,4	13	7,0	37,8	3	2,8	15	7,2	3	8,6
Коломенск.	26/27	30	24,5	—	9	19,1	78,1	21	5,4	21,9	9	19,5	—	—	21	5,0
	27/28	22	23,2	94,7	11	18,0	77,8	10	5,1	22,0	8	9,3	14	13,9	—	—
Ленинский.	26/27	5	3,8	—	1	0,7	17,5	4	3,1	82,5	—	—	5	3,8	—	—
	27/28	15	20,5	535,0	1	0,7	3,3	14	19,8	96,7	—	—	11	7,0	4	13,5
Можайск...	26/27	11	8,5	—	2	0,2	2,8	8	6,7	78,4	—	—	7	8,0	4	0,5
	27/28	35	21,6	253,0	—	—	—	35	21,6	100,0	—	—	33	20,2	2	1,4
Московск..	26/27	17	78,7	—	9	68,1	86,5	5	1,3	1,7	2	26,4	14	51,9	1	0,4
	27/28	22	399,8	507,0	13	306,0	76,5	8	9,8	2,5	5	46,9	13	349,9	4	3,0
Орех.-Зуев.	26/27	57	72,9	—	11	41,8	57,4	39	22,7	31,2	9	23,2	24	34,8	24	14,9
	27/28	77	245,7	337,0	23	211,4	86,1	52	34,2	13,9	8	26,3	64	218,4	5	1,0
Подольск...	26/27	5	9,0	—	1	2,6	29,3	4	6,4	70,7	—	—	2	3,0	3	6,0
	27/28	1	20,9	231,0	1	20,9	100,0	—	—	—	1	20,9	—	—	—	—
Сергиевск..	26/27	2	1,5	—	—	—	—	2	1,5	100,0	—	—	1	1,4	1	0,1
	27/28	9	11,1	715,0	1	0,5	4,2	7	8,3	74,3	1	0,1	5	9,9	3	1,1
Серпухов...	26/27	12	23,6	—	7	20,4	86,3	4	2,5	10,7	3	2,1	6	18,6	3	2,9
	27/28	3	15,0	63,5	3	15,0	100,0	—	—	—	1	1,8	2	13,2	—	—

Статистика разрешений строительства
в городах и поселках городского типа

Обобществленный сектор Табл. 163 (окончание)

Т е р р и т о р и я	Г о д ы	Распределение новых жилых строений по числу этажей					Чис. строен. по застройщикам				Достройка и восстановлен.						
		Одноэтажн.	% % к общему итотгу	Двухэтажн.	% % к общему итотгу	Трех и более эт.	% % к общему итотгу	Жи-лые		Нежи-лые		Жилые строения			Нежилые строения		
								Государств.	Кооп. и общ.	Государств.	Кооп. и общ.	Число	Объем (куб. м.) в тысяч.	Куб. % % к предыд. году	Число	Объем (куб. м.) в тысяч.	Кубатура в % % к предыдущ. году
		Государств.	Кооп. и общ.	Число	Объем (куб. м.) в тысяч.	Куб. % % к предыд. году	Число	Объем (куб. м.) в тысяч.	Кубатура в % % к предыдущ. году								
По губ. .	26/27 27/28	206 108	34,1 28,1	181 96	30,0 24,9	217 181	35,9 47,0	444 526	269 143	525 669	99 128	64 261	374,1 131,3	— 35,1	143 431	270,0 874,0	— 323,0
В т. ч.	26/27	52	17,9	44	15,2	194	66,9	364	35	364	35	41	351,4	—	64	189,3	—
Москва . .	27/28	14	5,8	66	27,5	160	66,7	474	50	474	50	233	108,4	30,8	356	742,7	392,0
Губерн. б.	26/27	154	49,1	137	43,6	23	7,3	80	234	161	64	23	22,7	—	79	80,7	—
Москвы	27/28	94	64,8	30	20,7	21	14,5	52	93	195	78	28	22,9	100,0	75	131,3	162,0
Уезды																	
Богород-ский . .	26/27	8	57,1	4	28,6	2	14,3	3	11	7	12	—	—	—	9	32,6	—
	27/28	5	83,3	—	—	1	16,7	6	—	19	2	3	0,9	—	6	5,3	16,3
Бронниц-кий	26/27	—	—	6	85,7	1	14,3	1	6	4	10	—	—	—	—	—	—
	27/28	—	—	1	100,0	—	—	1	—	—	2	—	—	—	—	—	—
Волоко-ламск. .	26/27	—	—	1	100,0	—	—	—	1	1	—	—	—	—	—	—	—
	27/28	—	—	2	100,0	—	—	—	2	—	—	—	—	—	—	—	—
Воскре-сенский	26/27	11	100,0	—	—	—	—	1	10	4	6	—	—	—	—	—	—
	27/28	13	100,0	—	—	—	—	13	5	2	—	—	—	—	—	—	—
Дмитров-ский . .	26/27	5	71,4	2	28,6	—	—	1	6	6	1	—	—	—	1	0,06	—
	27/28	20	90,9	2	9,1	—	—	2	20	8	4	3	3,0	—	5	3,7	5538,0
Егорьев-ский . . .	26/27	4	100,0	—	—	—	—	3	1	5	1	—	—	—	—	—	—
	27/28	10	66,7	1	6,7	4	26,6	14	1	19	3	2	2,8	—	6	11,1	—
Звениго-родск. . .	26/27	—	—	1	100,0	—	—	1	—	9	—	—	—	—	—	—	—
	27/28	—	—	—	—	—	—	—	—	—	—	—	—	—	—	—	—
Кашир-ский . .	26/27	—	—	1	100,0	—	—	—	1	4	—	—	—	—	—	—	—
	27/28	—	—	—	—	—	—	—	4	—	—	—	—	—	—	—	—
Клинский	26/27	1	33,3	—	—	2	66,7	2	1	13	3	—	—	—	1	0,3	—
	27/28	9	100,0	—	—	—	—	2	7	18	3	3	3,2	—	9	5,8	1634,0
Коломен-ский . . .	26/27	37	71,2	15	28,8	—	—	16	36	23	7	12	11,3	—	24	19,6	—
	27/28	2	33,3	4	66,7	—	—	6	18	4	5	3,5	30,8	—	18	21,5	125,0
Ленин-ский . . .	26/27	—	—	—	—	—	—	—	1	4	—	—	—	—	—	—	—
	27/28	11	84,6	2	15,4	—	—	1	12	2	13	—	—	—	—	—	—
Можай-ский . . .	26/27	2	100,0	—	—	—	—	2	—	11	—	3	4,8	—	—	—	—
	27/28	10	100,0	—	—	—	—	2	8	30	5	1	0,6	13,5	4	5,1	—
Москов-ский . . .	26/27	61	40,9	86	57,7	2	1,4	8	141	11	6	—	—	—	—	—	—
	27/28	8	38,1	12	57,1	1	4,8	3	18	14	8	1	0,7	—	2	3,7	—
Орехово-Зуевск.	26/27	22	43,1	21	41,2	8	15,7	33	18	47	10	5	5,2	—	41	22,4	—
	27/28	3	21,4	2	14,3	9	64,3	6	8	52	25	4	6,2	116,0	19	35,2	157,0
Подоль-ский . . .	26/27	2	25,0	—	—	6	75,0	6	2	4	1	—	—	—	2	5,7	—
	27/28	3	30,0	3	30,0	4	40,0	8	2	1	—	2	1,3	—	1	—	—
Сергиев-ский . . .	26/27	—	—	—	—	—	—	—	1	2	—	—	—	—	—	—	—
	27/28	—	—	1	100,0	—	—	—	1	7	2	4	0,7	—	3	5,4	—
Серлухов-ской . . .	26/27	1	33,3	—	—	2	66,7	3	—	9	3	3	1,4	—	1	0,03	—
	27/28	—	—	—	—	2	100,0	1	1	2	1	—	—	—	2	31,5	10848,0

**Статистика разрешений строительства
в городах и поселк. городского типа
Частный сектор**

Табл. 164

Территория	Годы	Ж и л ы е с т р о е н и я											
		Всего выдано разрешен. на постр.				В том числе:							
		Число строен.	Объем (кб. м.) в тысячах	Жилая площ. (кв. м.) в тыс.	Жилая пл. % к предыд. году	Каменные				Деревянные			
						Число строен.	Объем (кб. м.) в тысячах	Жилая площ. (кв. м.) в тыс.	Жил. площ. % к предыд. году	Число строен.	Объем (кб. м.) в тысячах	Жилая площ. (кв. м.) в тыс.	Жил. площ. % к предыд. году
1	2	3	4	5	6	7	8	9	10	11	12	13	14
По губернии..	1926/27	4381	1506,0	233,4	—	72	54,9	7,7	3,3	4252	1423,4	221,5	94,9
	1927/28	3621	1304,2	192,7	82,5	15	12,9	1,9	1,0	3596	1286,0	189,9	98,6
В т. ч. Москва.	1926/27	514	413,3	62,3	—	15	32,7	5,3	8,5	487	367,0	55,0	88,3
	1927/28	582	385,6	50,7	81,4	11	11,3	1,7	3,4	569	372,0	48,5	95,7
По губернии..	1926/27	3867	1092,7	171,1	—	57	22,2	2,4	1,4	3765	1056,4	166,5	97,3
без Москвы.	1927/28	3039	918,6	142,0	82,9	4	1,6	0,2	0,1	3027	914,0	141,4	99,6
Богородский у.	1926/27	232	43,1	9,2	—	—	—	—	—	230	42,0	8,9	97,2
	1927/28	283	78,4	12,5	136,0	—	—	—	—	283	78,4	12,5	100,0
Бронницкий ...	1926/27	215	49,9	12,2	—	1	0,05	0,01	0,1	214	49,9	12,2	99,9
	1927/28	139	34,2	6,2	50,4	—	—	—	—	139	34,2	6,2	100,0
Волоколамский	1926/27	17	6,0	0,8	—	—	—	—	—	17	6,0	0,8	100,0
	1927/28	22	5,8	0,9	114,0	—	—	—	—	22	5,8	0,9	100,0
Воскресенский.	1926/27	67	15,9	3,0	—	—	—	—	—	66	15,5	2,9	98,3
	1927/28	30	9,0	1,4	46,5	—	—	—	—	30	9,0	1,4	100,0
Дмитровский ..	1926/27	64	16,2	2,9	—	—	—	—	—	64	16,2	2,9	100,0
	1927/28	38	9,0	1,4	47,5	—	—	—	—	38	9,0	1,4	100,0
Егорьевский...	1926/27	176	44,5	6,4	—	—	—	—	—	176	44,5	6,4	100,0
	1927/28	135	43,9	6,0	93,3	—	—	—	—	135	43,9	6,0	100,0
Звенигородск..	1926/27	186	46,6	7,3	—	—	—	—	—	152	37,1	6,0	81,9
	1927/28	60	15,2	2,5	34,2	—	—	—	—	60	15,2	2,5	100,0
Каширский. ...	1926/27	102	19,7	3,4	—	—	—	—	—	102	19,7	3,4	100,0
	1927/28	38	11,2	1,7	50,3	—	—	—	—	38	11,2	1,7	100,0
Клинский.....	1926/27	41	14,2	3,0	—	—	—	—	—	43	13,3	2,8	93,5
	1927/28	94	25,0	4,1	135,0	1	0,2	0,03	0,8	93	24,8	4,1	99,2
Коломенский ..	1926/27	234	51,5	8,5	—	2	0,4	0,06	0,7	232	51,1	8,1	99,3
	1927/28	258	56,1	9,2	108,0	1	0,2	0,03	0,4	257	55,9	9,2	99,6
Ленинский.....	1926/27	119	37,5	5,1	—	—	—	—	—	119	37,5	5,1	100,0
	1927/28	81	28,7	3,7	72,9	—	—	—	—	81	28,7	3,7	100,0
Можайский	1926/27	50	16,1	1,7	—	37	11,3	1,3	74,9	13	4,8	0,4	25,1
	1927/28	60	14,3	2,1	124,0	—	—	—	—	60	14,3	2,1	100,0
Московский....	1926/27	1622	518,6	76,7	—	3	0,8	0,1	0,1	1614	516,3	76,5	99,7
	1927/28	1219	428,3	64,1	83,6	1	0,9	0,06	0,1	1218	427,4	64,0	99,9
Орех.-Зуевский	1926/27	236	72,3	8,3	—	2	2,7	0,2	2,7	233	69,3	8,0	97,0
	1927/28	143	40,2	5,5	66,0	—	—	—	—	143	40,2	5,5	100,0
Подольский ...	1926/27	143	36,5	6,7	—	3	1,1	0,1	1,6	140	35,4	6,6	98,4
	1927/28	90	27,4	4,6	69,1	—	—	—	—	87	26,1	4,4	94,5
Сергиевский...	1926/27	108	24,6	3,7	—	—	—	—	—	108	24,6	3,7	100,0
	1927/28	125	27,2	4,0	107	—	—	—	—	125	27,2	4,0	100,0
Серпуховской ..	1926/27	252	79,5	12,2	—	9	5,9	0,7	5,6	242	73,2	11,5	93,8
	1927/28	224	64,7	12,1	98,8	1	0,3	0,05	0,4	218	62,7	11,8	97,5

Статистика разрешений строительства
в городах и поселк. городского типа
Частный сектор Табл. 164 (продолжение)

Территория	Г о д ы	Нежилые строения												
		Выд. всего разреш.			В том числе						Распр. по назн.			
					Каменные			Деревянные			Торг-пр		Проч.	
		Число строен.	Объем (куб. м) в тысячах	Куб. % к пр. г.	Число строен.	Объем (куб. м) в тысячах	Кубат. % к итогу	Число строен.	Объем (куб. м) в тысячах	Кубат. % к итогу	Число строен.	Объем (куб. м) в тысячах	Число строен.	Объем (куб. м) в тысячах
1	2	3	4	5	6	7	8	9	10	11	12	13	14	15
Всего по Москов. губ.	1926/27	978	154,1	—	30	30,3	19,7	940	119,9	77,8	61	65,1	917	89,0
	1927/28	35	20,2	13,1	13	11,8	58,4	22	8,4	41,6	23	11,5	12	8,7
В т. ч. Москва ...	1926/27	161	53,1	—	18	26,8	50,4	136	22,5	42,3	34	36,3	127	16,8
	1927/28	15	17,1	33,2	12	11,7	68,5	3	5,4	31,5	12	9,7	3	7,4
Итого по губери. без Москвы....	1926/27	817	101,0	—	12	3,5	3,5	804	97,4	96,4	27	28,8	790	72,2
	1927/28	20	3,1	3,1	1	0,1	3,2	19	3,0	96,8	11	1,8	9	1,3
Богородский уезд.	1926/27	17	18,2	—	—	—	—	17	18,2	100,0	6	17,0	11	1,2
	1927/28	7	0,9	5,2	—	—	—	7	0,9	100,0	1	0,1	6	0,8
Бронницкий	1926/27	147	12,1	—	—	—	—	147	12,1	100,0	—	—	147	12,1
	1927/28	—	—	—	—	—	—	—	—	—	—	—	—	—
Волоколамск.....	1926/27	—	—	—	—	—	—	—	—	—	—	—	—	—
	1927/28	—	—	—	—	—	—	—	—	—	—	—	—	—
Воскресенский ...	1926/27	15	1,6	—	1	0,6	39,9	14	1,0	60,1	1	0,6	14	1,0
	1927/28	—	—	—	—	—	—	—	—	—	—	—	—	—
Дмитровский	1926/27	58	5,6	—	—	—	—	58	5,6	100,0	1	0,05	57	5,6
	1927/28	3	0,5	10,1	—	—	—	3	0,5	100,0	2	0,5	1	0,03
Егорьевский.....	1926/27	5	0,7	—	—	—	—	5	0,7	100,0	2	0,4	3	0,3
	1927/28	1	0,1	13,1	—	—	—	1	0,1	100,0	1	0,1	—	—
Звенигородский ..	1926/27	16	2,2	—	—	—	—	16	2,2	100,0	—	—	16	2,2
	1927/28	—	—	—	—	—	—	—	—	—	—	—	—	—
Каширский.....	1926/27	—	—	—	—	—	—	—	—	—	—	—	—	—
	1927/28	—	—	—	—	—	—	—	—	—	—	—	—	—
Клинский.....	1926/27	13	2,5	—	1	0,009	0,4	12	2,5	99,6	3	0,6	10	1,9
	1927/28	2	0,2	8,7	—	—	—	2	0,2	100,0	2	0,2	—	—
Коломенский.....	1926/27	40	6,2	—	6	0,4	7,1	34	5,8	92,9	3	0,3	37	5,9
	1927/28	—	—	—	—	—	—	—	—	—	—	—	—	—
Ленинский.....	1926/27	—	—	—	—	—	—	—	—	—	—	—	—	—
	1927/28	2	0,6	—	—	—	—	2	0,6	100,0	1	0,2	1	0,4
Можайский.....	1926/27	5	0,5	—	1	0,1	26,0	4	0,4	74,0	2	0,2	3	0,3
	1927/28	—	—	—	—	—	—	—	—	—	—	—	—	—
Московский.....	1926/27	1	1,9	—	1	1,9	100,0	—	—	—	1	1,9	—	—
	1927/28	2	0,4	22,0	—	—	—	2	0,4	100,0	2	0,4	—	—
Орехово-Зуевский	1926/27	163	13,8	—	—	—	—	163	13,8	100,0	3	3,0	160	10,8
	1927/28	1	0,06	0,4	—	—	—	1	0,06	100,0	—	—	1	0,06
Подольский.....	1926/27	4	4,4	—	—	—	—	4	4,4	100,0	3	4,2	1	0,2
	1927/28	—	—	—	—	—	—	—	—	—	—	—	—	—
Сергиевский.....	1926/27	112	10,0	—	—	—	—	112	10,0	100,0	—	—	112	10,0
	1927/28	1	0,1	1,0	1	0,1	100,0	—	—	—	1	0,1	—	—
Серпуховской....	1926/27	221	21,2	—	2	0,4	2,1	218	20,7	97,4	2	0,5	219	20,7
	1927/28	1	0,2	1,1	—	—	—	1	0,2	100,0	1	0,2	—	—

Статистика разрешений строительства
в городах и поселк. городского типа
Табл. 164 (окончание) Частный сектор

Территория	Годы	Распределение новых жилых строений по числу этажей						Достройка и восстановление					
		Одноэтажных	% к итогу	Двух-этажных	% к итогу	Трех и более этаж.	% к итогу	Жил. строен.			Нежилых		
								Число	Объем (куб.м.) в тысячах	Кубат. % к предыд. году	Число	Объем (куб.м.) в тысячах	Кубат. % к предыд. году
1	2	3	4	5	6	7	8	9	10	11	12	13	14
По губернии.....	1926/27	4.227	96,5	150	3,4	4	0,1	97	25,8	—	61	18,3	—
	1927/28	3.535	97,6	84	2,3	2	0,1	220	52,8	204	36	27,7	151
В т. ч. Москва....	1926/27	405	78,8	105	20,4	4	0,8	—	—	—	10	9,6	—
	1927/28	525	90,2	55	9,5	2	0,3	73	19,7	—	16	25,5	264
По губернии.....	1926/27	3.822	98,8	45	1,2	—	—	97	25,8	—	51	8,7	—
без Москвы.....	1927/28	3.010	99,0	29	1,0	—	—	147	33,1	128	20	2,2	25,3
Богородский у....	1926/27	228	98,3	4	1,7	—	—	17	4,4	—	3	0,5	—
	1927/28	282	99,6	1	0,4	—	—	11	2,8	63,1	5	0,7	136
Бронницкий.....	1926/27	209	97,2	6	2,8	—	—	17	2,2	—	9	0,7	—
	1927/28	135	97,1	4	2,9	—	—	10	1,3	58,7	4	0,6	79,3
Волоколамский...	1926/27	17	100,0	—	—	—	—	3	1,2	—	—	—	—
	1927/28	22	100,0	—	—	—	—	2	0,3	—	—	—	—
Воскресенский....	1926/27	66	98,5	1	1,5	—	—	—	—	—	—	—	—
	1927/28	30	100,0	—	—	—	—	1	0,1	—	—	—	—
Дмитровский.....	1926/27	63	98,4	1	1,6	—	—	1	2,6	—	3	0,3	—
	1927/28	38	100,0	—	—	—	—	3	0,4	15,0	2	0,1	49,5
Егорьевский.....	1926/27	175	99,4	1	0,6	—	—	1	0,3	—	6	0,6	—
	1927/28	134	99,3	1	0,7	—	—	5	1,7	685	—	—	—
Звенигородский...	1926/27	185	99,5	1	0,5	—	—	1	0,2	—	—	—	—
	1927/28	60	100,0	—	—	—	—	1	0,1	64,5	—	—	—
Каширский.....	1926/27	102	100,0	—	—	—	—	1	0,2	—	—	—	—
	1927/28	38	100,0	—	—	—	—	8	2,4	1416	—	—	—
Клинский.....	1926/27	43	97,7	1	2,3	—	—	7	1,5	—	2	0,2	—
	1927/28	94	100,0	—	—	—	—	6	1,6	105	—	—	—
Коломенский.....	1926/27	234	100,0	—	—	—	—	8	2,8	—	9	2,6	—
	1927/28	258	100,0	—	—	—	—	35	4,6	163	2	0,1	4,0
Ленинский.....	1926/27	117	98,3	2	1,7	—	—	3	1,2	—	—	—	—
	1927/28	79	97,5	2	2,5	—	—	3	1,1	93,4	—	—	—
Можайский.....	1926/27	50	100,0	—	—	—	—	2	0,5	—	1	0,3	—
	1927/28	60	100,0	—	—	—	—	7	1,8	297	1	0,3	85,1
Московский.....	1926/27	1.600	98,6	22	1,4	—	—	6	1,9	—	—	—	—
	1927/28	1.203	98,7	16	1,3	—	—	34	9,3	477	—	—	—
Орехово-Зуевский	1926/27	230	97,5	6	2,5	—	—	7	1,3	—	7	2,8	—
	1927/28	143	100,0	—	—	—	—	3	0,6	43,2	—	—	—
Подольский.....	1926/27	143	100,0	—	—	—	—	6	1,9	—	—	—	—
	1927/28	85	94,4	5	5,6	—	—	6	2,7	144	5	0,3	—
Сергиевский.....	1926/27	108	100,0	—	—	—	—	6	0,5	—	6	0,5	—
	1927/28	125	100,0	—	—	—	—	8	2,1	453	—	—	—
Серпуховской.....	1926/27	252	100,0	—	—	—	—	11	3,1	—	5	0,2	—
	1927/28	224	100,0	—	—	—	—	4	0,4	12,5	1	0,1	81,3

Экономическое описание домовладений за 1925/26 и 1926/27 г.г. по выборочному обследованию (Общие сведения) Табл. 165

Названия городов и категорий владений	Г о д ы	Число владений			Объем жил. стр.		Жилая площадь (кв. м)					
		По переп. 1926 г.	Обследов.	% обследов. влад.	По обл. владен. в тыс. кв. м	На одно владение	По пер. 26 г.			По обл. вл.		
							Всего в тыс. кв. м	На 1 вл. в тыс. кв. м	На 1 жит. в кв. м	Всего в тыс. кв. м	На 1 влад. в тыс. кв. м	На 1 жит. в кв. м
1	2	3	4	5	6	7	8	9	10	11	12	13
Москва												
Жилищные т-ва.....	1925/26	11.161	473	4,2	4.449	9,4	7.193	0,6	5,7	494	1,0	6,3
	1926/27		966	8,7	6.441	6,7				797	0,8	6,0
Частная аренда.....	1925/26	2.774	111	4,0	331	3,0	585	0,2	5,3	33,3	0,3	6,4
	1926/27		68	2,5	156	2,3				20,5	0,3	6,2
Частные владения.....	1925/26	8.608	178	2,1	219	1,2	713	0,1	5,1	25,4	0,1	6,6
	1926/27		161	1,9	163	1,0				23,8	0,1	6,3
Орехово-Зуево												
Непоср. экспл. комх...	1925/26	63	17	27,0	25,6	1,5	11,0	0,2	4,0	2,5	0,1	4,3
	1926/27		13	20,6	13,5	1,0				2,0	0,1	4,2
Жилищные т-ва.....	1925/26	87	13	15,0	14,5	1,1	14,3	0,2	4,0	2,1	0,2	5,0
	1926/27		13	15,0	15,0	1,2				1,9	1,1	4,8
Частная аренда.....	1925/26	120	17	14,2	17,0	0,6	12,5	0,1	4,4	1,6	0,09	4,3
	1926/27		23	19,2	19,3	0,8				2,7	0,1	5,3
Частные владения.....	1925/26	1.088	50	4,6	13,5	0,3	48,7	0,04	4,7	2,3	0,04	5,6
	1926/27		51	4,7	15,7	0,3				2,9	0,05	6,9
Щелково												
Непоср. экспл. комх...	1926/27	7	2	28,6	2,0	1,0	0,8	0,1	4,4	0,2	0,1	4,3
Частная аренда.....	1925/26	24	4	16,7	0,5	0,1	1,2	0,05	5,7	0,1	0,02	3,7
	1926/27		4	16,7	0,6	0,1				0,1	0,02	3,1
Частные владения.....	1925/26	203	32	15,8	9,8	0,3	11,3	0,05	10,5	1,3	0,04	4,8
	1926/27		30	14,8	11,8	0,4				1,6	0,05	5,8
Кунцево												
Непоср. экспл. комх...	1925/26	23	3	13,0	1,3	0,4	1,3	0,06	4,7	0,2	0,07	2,9
	1926/27		2	8,7	0,9	0,4				0,2	0,1	4,8
Частная аренда.....	1925/26	157	13	8,3	2,1	0,2	7,7	0,05	5,7	0,5	0,04	6,4
	1926/27		13	8,3	2,3	0,2				0,5	0,04	6,6
Частные владения.....	1925/26	407	30	7,4	7,9	0,3	18,2	0,04	5,6	1,4	0,05	6,2
	1926/27		30	7,4	6,6	0,2				1,5	0,05	6,9
Ленинск												
Непоср. экспл. комх...	1925/26	2	2	100,0	0,8	0,4	0,1	0,05	3,0	0,1	0,05	4,0
	1926/27		1	50,0	0,2	0,2				0,03	0,01	5,0
Жилищные т-ва.....	1925/26	28	7	25,0	5,0	0,7	2,9	0,1	4,8	0,9	0,1	6,6
Частная аренда.....	1925/26		5	2	40,0	1,0				0,5	0,2	0,04
	1926/27	1		20,0	0,1	0,1	0,2	0,02	0,2	2,5		
Частные владения.....	1925/26	568	44	7,7	13,6	0,3	22,4	0,04	4,8	1,9	0,04	5,6
	1926/27		31	5,5	9,0	0,3				1,5	0,05	6,1
Волоколамск												
Непоср. экспл. комх...	1925/26	16	1	6,3	0,9	0,9	1,5	0,08	6,4	0,1	0,1	7,1
	1926/27		2	66,7	2,9	1,4				0,3	0,1	8,1
Жилищные т-ва.....	1925/26	3	2	66,7	2,5	1,2	0,4	0,1	7,1	0,3	0,1	8,1
Частная аренда.....	1925/26		13	1	7,7	0,7				0,7	0,6	0,05
	1926/27	2		15,4	1,7	0,8	0,1	0,05	5,5			
Частные владения.....	1925/26	328	38	11,6	16,8	0,4	15,4	0,05	6,5	2,3	0,06	7,3
	1926/27		40	12,2	17,5	0,4				2,5	0,06	7,9
Верея												
Непоср. экспл. комх...	1925/26	32	7	21,9	5,0	0,7	2,3	0,07	6,8	0,7	0,1	8,9
	1926/27		3	23,1	1,7	0,5				0,2	0,06	6,5
Частная аренда.....	1925/26	13	2	15,4	1,1	0,5	1,6	0,1	8,8	0,1	0,05	3,8
	1926/27		4	7,2	9,1	0,2				1,1	0,03	5,1
Частные владения.....	1925/26	557	40	7,2	9,1	0,2	16,9	0,08	6,5	1,2	0,03	7,3
	1926/27		36	6,5	8,5	0,2				1,2	0,03	7,3

Табл. 166 Экономическое описание домовладений за 1925/26 и 1926/27 г.г.

№ п. по пор.	Названия городов и категорий владений	Г о д ы	Население				Д о х о д ы				
			По переп. 1926 г.		По обл. владениям		Остаток к нач. года	По жилым помещ.			
			Абсол. число	На 1 владен.	Абсол. число	На 1 владен.		Кварт. плата	Абсол. число	На 1 кв. м. ж. пл.	Спец. взносы
			Тыс. жителей				Тыс. руб.				
1	Москва										
1	Жилищные т-ва.....	1925/26	—	—	78,3	166	292,9	1.795,9	3,6	190,2	
2		1926/27	1.263	113	131	136	410,6	3.353,2	4,2	375,5	
3	Частная аренда.....	1925/26	—	—	5,2	47,0	—	128,5	3,8	7,3	
4		1926/27	111	40,1	3,3	48,9	—	82,3	4,0	5,1	
5	Частные владения....	1925/26	—	—	3,8	21,5	—	99,5	3,9	5,6	
6		1926/27	138	16,1	3,7	23,3	—	93,7	3,9	7,7	
	Орехово-Зуево		Жителей				Р у б				
7	Непоср. экспл. комхоз.	1925/26	—	—	582	34,2	195	4.050	1,6	837	
8		1926/27	2.709	43	479	36,8	1.401	4.771	2,4	2.684	
9	Жилищные т-ва.....	1925/26	—	—	419	32,2	887	6.190	2,9	2.665	
10		1926/27	3.577	11,1	401	30,8	1.997	7.372	3,9	3.582	
11	Частная аренда.....	1925/26	—	—	369	21,7	—	5.206	3,3	157	
12		1926/27	2.842	23,7	507	22,1	—	9.184	3,4	2.157	
13	Частные владения....	1925/26	—	—	409	8,2	—	6.596	2,8	76	
14		1926/27	10.411	9,6	418	8,2	—	6.600	2,3	515	
	Щелково										
15	Непоср. экспл. комхоз.	1926/27	180	25,7	47	23,5	—	372	1,8	—	
16	Частная аренда.....	1925/26	—	—	27	6,8	—	—	—	—	
17		1926/27	209	8,7	32	8	—	—	—	—	
18	Частные владения....	1925/26	—	—	273	8,5	—	2.011	1,5	16	
19		1926/27	2.079	10,2	275	9,2	—	3.856	2,4	—	
	Кунцево										
20	Непоср. экспл. комхоз.	1925/26	—	—	68	22,7	—	192	0,9	—	
21		1926/27	278	12,1	42	21	—	374	1,9	—	
22	Частная аренда.....	1925/26	—	—	78	6	—	50	0,1	—	
23		1926/27	1.343	8,6	76	5,9	—	1.390	2,8	—	
24	Частные владения....	1925/26	—	—	227	7,6	—	1.740	1,2	—	
25		1926/27	3.247	8	217	7,2	—	5.652	3,7	—	
	Ленинск										
26	Непоср. экспл. комхоз.	1925/26	—	—	25	12,5	—	391	3,9	16	
27		1926/27	33	16,5	6	6	—	66	2,2	—	
28	Жилищные т-ва.....	1925/26	—	—	135	19,3	195	2.363	2,6	—	
29	Частная аренда.....	1925/26	—	—	25	12,5	—	72	7,2	—	
30		1926/27	45	9	8	8	—	—	—	—	
31	Частные владения....	1925/26	—	—	337	5,1	—	6.393	3,4	—	
32		1926/27	4.615	8,2	216	7,9	—	5.799	3,8	9	
	Волоколамск										
33	Непоср. экспл. комхоз.	1925/26	—	—	9	9	—	120	1,2	43	
34	Жилищные т-ва.....	1925/26	—	—	37	18,5	—	1.134	3,8	221	
35		1926/27	56	18,7	37	18,5	138	1.084	3,6	258	
36	Частная аренда.....	1925/26	—	—	288	—	—	288	—	72	
37		1926/27	92	71	18	9	—	329	3,2	16	
38	Частные владения....	1925/26	—	—	316	8,3	—	5.854	2,5	1.612	
39		1926/27	2.369	7,2	316	7,9	—	8.180	3,3	621	
	Верея										
40	Непоср. экспл. комхоз.	1925/26	—	—	79	11	—	467	0,7	—	
41	Частная аренда.....	1925/26	—	—	31	10,3	—	245	1,2	—	
42		1926/27	182	11	26	13	—	50	0,5	—	
43	Частные владения....	1925/26	—	—	214	5,1	—	367	0,3	—	
44		1926/27	2.602	4,7	163	4,5	—	384	0,3	—	

по выборочному обследованию А. Доходы домовладений

д о м о в л а д е н и й																	Д о х о д ы в % к и т о г о							
Арен. пл. и отчисл. от аренд. ком. хоз.	Понез. пом. Спец. взносы	Поступл. от займов и процентов.	Поступл. из сред. владел.	Прочие доходы	В с е г о	Кварт. плата	Спец. взносы	Жилые			Нежилые			Займы и без пр. суд	Поступл. из личн. сред.	Прочие доходы	Остаток к нач. года	№ п. по пор.						
								Арен. пл. и отг. ком.	Спец. взносы	Займы и отг. ком.	Спец. взносы	Займы и отг. ком.	Спец. взносы											
Т ы с ы а ч и р у б л е й																								
749,9	53,9	493,3	—	241,6	3.817,7	47,0	5,0	19,6	1,4	13,0	—	6,3	7,7	1										
1.113,1	97,4	1.103,4	—	205,3	6.658,6	50,3	5,6	16,7	1,5	16,6	—	3,1	6,2	2										
34,0	2,3	7,9	63,7	7,3	250,9	51,3	2,9	13,5	0,9	3,2	25,4	2,9	3											
6,4	1,2	2,0	41,7	0,3	139,1	59,2	3,7	4,6	0,8	1,5	30,0	0,2	4											
57,2	1,5	5,7	90,5	17,3	277,3	35,9	2,0	20,6	0,5	2,0	32,7	6,3	5											
31,4	2,0	6,9	57,6	3,7	202,9	46,2	3,8	15,5	1,0	3,4	28,3	1,8	6											
д л е й																								
160	—	1.350	—	210	6.802	59,5	12,3	2,4	—	19,9	—	3,1	2,8	7										
—	—	1.500	—	58	10.414	45,8	25,8	—	—	14,4	—	0,6	13,4	8										
—	—	3.500	—	195	13.437	46,1	19,8	—	—	26,0	—	1,5	6,6	9										
139	—	4.050	—	168	17.308	42,6	20,7	—	—	23,4	—	1,0	11,6	10										
84	—	5.281	3	3	11.161	46,6	1,4	0,8	—	3,9	47,3	0,03	—	11										
—	—	780	3.843	10	15.974	57,5	13,5	—	—	4,9	24,0	0,1	—	12										
—	—	1.250	7.656	—	15.578	42,3	0,5	—	—	8,0	49,2	—	—	13										
—	—	1.450	8.346	—	16.911	39,0	3,1	—	—	8,6	49,3	—	—	14										
—	—	—	—	—	372	100	—	—	—	—	—	—	—	15										
—	—	30	384	15	429	—	—	—	—	7,0	90,0	3,0	—	16										
—	—	—	624	—	624	—	—	—	—	—	—	—	—	17										
2.880	—	650	6.490	—	12.047	16,7	0,1	23,9	—	5,4	53,9	—	—	18										
1.970	—	700	2.963	—	9.489	40,6	—	20,8	—	7,4	31,2	—	—	19										
—	—	—	—	—	192	100	—	—	—	—	—	—	—	20										
—	—	—	—	—	374	100	—	—	—	—	—	—	—	21										
—	—	—	—	—	4.833	1,0	—	—	—	—	99,0	—	—	22										
—	—	—	—	—	1.957	—	—	—	—	—	58,5	—	—	23										
—	—	—	—	—	6.905	—	—	—	—	—	78,0	—	—	24										
200	—	—	1.518	371	7.541	75,0	—	—	—	—	20,1	4,9	—	25										
—	—	—	—	—	1.223	32,0	1,3	39,2	—	—	27,5	—	—	26										
—	—	—	—	—	70	94,3	—	—	—	—	—	—	—	27										
2.828	—	400	—	155	5.941	39,8	—	47,6	—	6,7	—	2,6	3,3	28										
—	—	450	617	122	1.261	5,7	—	—	—	35,7	48,9	9,7	—	29										
—	—	—	—	85	85	—	—	—	—	—	100	—	—	30										
60	—	3.480	8.903	246	19.082	33,5	—	0,3	—	18,2	46,7	1,3	—	31										
60	—	440	2.599	116	9.023	64,3	0,1	0,6	—	4,9	28,8	1,3	—	32										
—	—	—	—	—	163	73,6	26,4	—	—	—	—	—	—	33										
1.200	—	888	—	249	3.692	30,7	6,0	32,5	—	21,1	—	6,7	—	34										
1.380	—	700	—	72	3.632	29,9	7,1	38,0	—	19,2	—	2,0	3,8	35										
—	—	—	—	—	360	80,0	20,0	—	—	—	—	—	—	36										
—	—	—	—	—	283	—	—	—	—	—	—	—	—	37										
960	—	—	—	—	1.588	20,7	1,0	60,5	—	—	17,8	—	—	38										
690	—	531	7.005	2490	18.182	32,2	8,9	3,8	—	2,9	38,5	13,7	—	39										
687	7	1.550	5.387	—	16.435	49,8	3,8	4,2	—	9,1	32,8	—	—	40										
—	—	—	—	9	495	94,4	—	—	—	—	1,8	—	—	41										
—	—	—	—	1	246	99,6	—	—	—	—	0,4	—	—	42										
—	—	—	—	—	190	26,3	—	—	—	—	73,7	—	—	43										
—	—	—	—	—	440	3.277	—	—	—	—	10,8	80,2	—	44										
—	—	—	—	—	965	2.116	—	—	—	—	27,9	61,0	—	45										

Табл. 167 Экономическое описание домовладений по выбо

№№ по пор.	Названия городов и категорий владений	Г о д ы	Р а с х о д ы								
			В с е г о				Расх. по управлен.				
			Абсолют. число	На 1 кв. м.	% к кв. плате	% к сумме ДОХОДОВ	Абсолют. число	На 1 кв. м.	% к кварт. плате		
Т ы с я ч											
1	Москва										
2	Жилищные т-ва.....	1925/26	3.509,2	7,1	195	91,9	444,9	0,9	24,8		
3		1926/27	5.969,2	7,5	178	89,3	705,9	0,9	21,1		
4	Частная аренда.....	1925/26	237,6	7,1	185	94,7	11,1	0,3	8,6		
5		1926/27	128,9	4,2	155	92,7	5,6	0,3	6,8		
6	Частные владения....	1925/26	257,6	10,1	259	92,9	8,8	0,3	8,9		
		1926/27	175,3	7,4	187	86,4	6,3	0,3	6,7		
Р у б л е й											
7	Орехово-Зуево										
8	Непоср. эксл. комхоз.	1925/26	5.562	2,2	137	81,8	231	0,1	5,7		
9		1926/27	7.347	3,7	154	70,5	399	0,2	8,4		
10	Жилищные т-ва.....	1925/26	12.998	6,2	210	96,7	724	0,3	11,7		
11		1926/27	14.630	7,7	199	84,5	713	0,4	9,7		
12	Частная аренда.....	1925/26	9.774	6,1	188	87,6	8	0,0	0,2		
13		1926/27	13.725	5,1	149	85,9	29	0,0	0,3		
14	Частные владения....	1925/26	13.908	6,0	211	89,3	84	0,03	1,3		
		1926/27	14.332	4,9	217	84,7	—	—	—		
Ш е л к о в о											
15	Непоср. эксл. комхоз.	1926/27	154	0,8	41,4	41,4	74	0,4	19,9		
16	Частная аренда.....	1925/26	423	4,2	—	98,6	—	—	—		
17		1926/27	624	6,2	—	100	—	—	—		
18	Частные владения....	1925/26	8.898	6,8	442	73,9	—	—	—		
19		1926/27	5.545	3,5	144	58,4	—	—	—		
К у н ц е в о											
20	Непоср. эксл. комхоз.	1925/26	145	0,7	75,5	75,5	—	—	—		
21		1926/27	71	0,4	19,0	19,0	—	—	—		
22	Частная аренда.....	1925/26	4.879	9,8	9758	99,9	—	—	—		
23		1926/27	3.205	6,4	231	95,8	—	—	—		
24	Частные владения....	1925/26	8.570	6,1	492	96,9	—	—	—		
25		1926/27	4.629	3,1	81,9	61,4	—	—	—		
Л е н и н с к											
26	Непоср. эксл. комхоз.	1925/26	651	6,5	187	53,2	75	0,8	19,2		
27		1926/27	70	2,3	106	100	—	—	—		
28	Жилищные т-ва.....	1925/26	5.881	6,5	249	99,0	325	0,4	13,7		
29	Частная аренда.....	1925/26	1.261	12,6	1751	100	—	—	—		
30		1926/27	85	4,3	—	100	—	—	—		
31	Частные владения....	1925/26	16.368	8,6	256	85,8	—	—	—		
32		1926/27	6.218	4,1	107	68,9	6	0,0	0,1		
В о л о к о л а м с к											
33	Непоср. эксл. комхоз.	1925/26	85	0,9	70,8	52,1	—	—	—		
34	Жилищные т-ва.....	1925/26	3.760	12,5	332	101,8	—	—	—		
35		1926/27	3.179	10,6	298	87,5	3	0,01	0,3		
36	Частная аренда.....	1925/26	72	—	25,0	20,0	—	—	—		
37		1926/27	1.588	15,9	483	100	—	—	—		
38	Частные владения....	1925/26	15.766	6,9	269	86,7	—	—	—		
39		1926/27	14.115	5,6	173	90,4	—	—	—		
В е р е я											
40	Непоср. эксл. комхоз.	1925/26	30	0,04	6,4	6,1	—	—	—		
41	Частная аренда.....	1925/26	138	0,7	56,3	56,1	—	—	—		
42		1926/27	190	1,9	380	100	—	—	—		
43	Частные владения....	1925/26	3.827	3,5	1043	93,7	6	0,0	1,6		
44		1926/27	3.078	2,6	802	88,8	—	—	—		

рочному обследованию Б—расходы домовладений														
д о м о в л а д е н и й														
Расх. по содерж.				Р е м о н т ы				Налоги		Страхован.		Платежи по займам		
Абсолют. число	На 1 кв. м.	% к кв. плате	Абс. число	Текущий			Капитальный			Новое строит-во	Абсолют. число	% к кв. плате	Абсолют. число	% к кв. плате
				на 1 кв. м.	% к кв. плате	на 1 кв. м.	% к кв. плате							
р у б л е й														
650,0	1,3	36,7	366,6	0,7	20,4	799,3	1,6	44,5	28,7	106,5	5,9	68,3	3,7	438,4
1.050,4	1,3	31,3	458,8	0,6	13,7	1.599,7	2,0	47,7	101,0	75,1	2,2	69,4	2,1	830,5
68,9	2,1	53,6	34,2	1,0	26,6	39,8	1,2	30,9	13,7	13,1	10,2	6,1	4,8	10,8
38,8	1,9	47,2	17,0	0,8	20,6	32,4	1,6	39,4	7,4	5,5	6,7	3,0	3,7	5,6
59,7	2,4	60,0	42,5	1,7	42,7	78,5	3,1	78,9	6,7	11,5	11,6	3,2	3,2	20,5
49,5	2,1	52,8	35,9	1,5	38,3	48,0	2,0	51,2	5,9	11,3	12,1	2,6	2,8	10,5
Р у б л е й														
1.011	0,4	25,0	782	0,3	19,3	982	0,4	24,2	20	246	6,1	302	7,5	1.369
2.531	1,3	53,0	386	0,2	8,1	2.976	1,5	62,4	55	166	3,5	202	4,2	410
1.789	0,9	28,9	3.319	1,6	53,6	3.256	1,6	52,6	342	416	6,7	520	8,4	1.610
2.351	1,2	31,9	1.446	0,8	19,6	4.562	2,4	61,9	534	182	2,5	361	4,9	1.099
1.198	0,7	23,0	4.465	2,8	85,8	2.415	1,5	46,4	175	348	6,7	449	8,6	214
2.639	1,0	28,7	3.035	1,1	33,0	3.217	1,2	35,0	1.771	585	6,4	523	5,7	743
1.527	0,7	23,2	2.838	1,2	43,0	4.162	1,8	63,1	2.461	603	9,1	272	4,1	1.606
1.419	0,5	21,5	2.490	0,9	37,7	6.183	2,1	93,7	2.245	384	5,8	260	3,9	1.070
86	0,9	—	95	1,0	—	12	0,1	—	—	31	8,3	38	10,2	—
59	0,6	—	120	1,2	—	63	0,6	—	—	30	—	30	—	—
571	0,4	28,4	2.953	2,3	147	1.063	0,8	52,9	2.600	534	26,6	380	18,9	413
538	0,3	14,0	928	0,6	24,1	1.432	0,9	37,1	761	635	16,5	258	6,7	508
28	0,1	14,6	100	0,5	52,1	—	—	—	—	17	8,9	—	—	20
324	0,6	648	395	0,8	790	2.880	5,8	5760	—	212	424	181	362,0	—
145	0,3	10,4	553	1,1	39,8	1.075	2,2	77,3	60	221	15,9	181	13,0	—
814	0,6	46,8	1.667	1,2	95,8	4741	3,4	272	—	890	51,1	366	21,0	—
494	0,3	8,7	1.906	1,3	33,7	1.079	0,7	19,1	213	674	11,9	263	4,7	—
80	0,8	20,5	60	0,6	15,3	100	1,0	25,6	336	—	—	—	—	—
6	0,2	9,1	60	2,0	90,1	—	—	—	—	—	—	—	4	6,1
702	0,8	29,7	384	0,4	16,3	759	0,8	32,1	—	38	1,6	402	17,0	923
78	0,8	108	154	1,5	214	227	2,3	315	170	15	20,8	36	50,0	396
16	0,8	—	—	—	—	—	—	—	—	5	—	3	—	30
1.108	1,4	17,3	868	0,5	13,6	7.236	3,8	113	3.997	252	3,9	667	10,4	2.022
830	0,6	14,3	1.223	0,8	21,1	3.107	2,1	53,6	67	238	4,1	404	7,0	276
85	0,9	70,8	—	—	—	—	—	—	—	—	—	—	—	—
355	1,2	31,3	70	0,2	6,2	2.218	7,4	196	400	74	6,5	168	14,8	413
280	0,9	25,8	250	0,8	23,1	1.840	6,1	170	41	28	2,6	100	9,2	520
72	—	25,0	—	—	—	—	—	—	—	—	—	—	—	—
155	1,6	47,1	819	8,2	249	—	—	—	60	104	31,6	40	12,2	—
1.578	0,7	27,0	3.862	1,7	66,0	6.349	2,8	109	2.150	858	14,7	393	6,7	406
2.191	0,9	26,8	4.052	1,6	49,5	4.455	1,8	54,5	273	1371	16,8	411	5,0	974
—	—	—	30	0,04	6,4	—	—	—	—	—	—	—	—	—
4	0,02	1,6	82	0,4	33,5	—	—	—	—	—	—	—	32	13,1
—	—	—	140	1,4	280	—	—	—	—	—	—	—	—	—
83	0,1	22,6	607	0,6	165	540	0,5	147	2.200	218	59,4	129	7,9	44
22	0,01	5,7	323	0,3	84,1	1118	0,9	291	485	192	50,0	88	22,9	830

Табл. 167 (окончание) Экономическое описание домовладений по выбо

№№ по пор.	Названия городов и категорий владений	Г о д ы	Расходы домовладений						Ост. ккон.г.		
			Арендная плата						Абсолютн. число	% к сумм. до-хода	%
			За жи-лье по-мещ.	% к кварт. плате	За не-жилые помещ.	% к наемн. плате	Прочие расходы				
Т ы с я ч											
1	Москва	1925/26	423,1	23,6	—	—	—	175,3	308,6	8,1	
2	Жилищные т-ва	1926/27	415,5	12,1	427,4	—	235,5	689,4	10,4		
3	Частная аренда	1925/26	—	—	29,7	87,4	10,2	13,3	5,2		
4	Частные владения	1926/27	10,1	12,3	1,3	19,5	2,1	10,2	7,3		
5	Частные владения	1925/26	—	—	10,5	18,3	9,7	19,6	7,1		
6	Частные владения	1926/27	—	—	—	0,5	5,4	27,6	13,6		
Р у б л е й											
7	Непоср. экспл. комхоз.	1925/26	—	—	—	—	619	1.240	18,2		
8	Жилищные т-ва	1926/27	—	—	—	—	222	3.067	29,5		
9	Частная аренда	1925/26	114	1,8	—	—	908	439	3,3		
10	Частные владения	1926/27	77	1,0	—	—	305	2.678	15,5		
11	Частная аренда	1925/26	312	6,0	—	—	190	1.387	12,4		
12	Частные владения	1926/27	901	9,8	—	—	283	2.249	14,1		
13	Частные владения	1925/26	—	—	—	—	355	1.670	10,7		
14	Частные владения	1926/27	—	—	—	—	281	2.579	15,3		
Щ е л к о в о											
15	Непоср. экспл. комхоз.	1926/27	—	—	—	—	11	218	32,0		
16	Частная аренда	1925/26	121	—	—	—	25	6	1,4		
17	Частные владения	1926/27	281	—	—	—	41	—	—		
18	Частные владения	1925/26	—	—	—	—	384	3.149	26,1		
19	Частные владения	1926/27	—	—	—	—	485	3.944	41,6		
К у н ц е в о											
20	Непоср. экспл. комхоз.	1925/26	—	—	—	—	—	47	24,5		
21	Частная аренда	1926/27	—	—	—	—	303	81,0	—		
22	Частная аренда	1925/26	887	1774	—	—	4	0,1	—		
23	Частные владения	1926/27	970	69,8	—	—	142	4,2	—		
24	Частные владения	1925/26	29	1,7	—	—	63	275	3,1		
25	Частные владения	1926/27	—	—	—	—	—	2.912	38,6		
Л е н и н с к											
26	Непоср. экспл. комхоз.	1925/26	—	—	—	—	—	572	46,8		
27	Жилищные т-ва	1926/27	—	—	—	—	340	60	1,0		
28	Частная аренда	1925/26	2.008	81,9	—	—	7	—	—		
29	Частные владения	1926/27	178	217,2	—	—	—	—	—		
30	Частные владения	1925/26	61	—	—	—	—	—	—		
31	Частные владения	1926/27	—	—	—	—	218	2.714	14,2		
32	Частные владения	1926/27	—	—	—	—	67	2.805	31,1		
В о л о к о л а м с к											
33	Непоср. экспл. комхоз.	1925/26	—	—	—	—	—	78	47,9		
34	Жилищные т-ва	1926/27	—	—	—	—	62	68	1,8		
35	Частная аренда	1925/26	81	7,5	—	—	36	453	12,5		
36	Частные владения	1926/27	—	—	—	—	—	—	—		
37	Частные владения	1925/26	400	122	—	—	10	288	18,1		
38	Частные владения	1926/27	6	0,1	—	—	164	2.416	13,3		
39	Частные владения	1925/26	—	—	—	—	388	2.320	14,1		
40	Частные владения	1926/27	—	—	—	—	—	—	—		
В е р е я											
40	Непоср. экспл. комхоз.	1925/26	—	—	—	—	—	465	93,9		
41	Частная аренда	1926/27	20	8,2	—	—	—	108	43,9		
42	Частные владения	1925/26	50	100	—	—	—	—	—		
43	Частные владения	1926/27	—	—	—	—	20	257	6,3		
44	Частные владения	1926/27	—	—	—	—	—	387	11,2		

рочному обследованию Б.—расходы домовладений

№№ по пор.	Расходы в % к итогу												Остаток	№№ по пор.
	Управлен-ческ.	По содер-жанию	Ремонты		Новое строи-тельство	Налоги	Страхо-вание	Платежи по займам	Аренд. пла. за жилые помещ.	Аренд. пла. за нежил. помещ.	Прочие расходы	Всего		
			Теку-щий	Капи-тальн.										
Р у б л е й														
1	12,7	18,8	10,4	22,8	0,8	3,0	1,9	12,5	12,1	—	5,0	100	8,8	1
2	11,8	17,6	7,7	26,8	1,7	1,3	1,2	13,9	7,0	7,1	3,9	100	11,5	2
3	4,6	29,0	14,4	16,7	5,8	5,5	2,6	4,6	—	12,5	4,3	100	5,6	3
4	4,3	30,1	13,2	25,2	5,8	4,3	2,4	4,3	7,8	1,0	1,6	100	7,9	4
5	3,4	23,2	16,5	30,4	2,6	4,5	1,2	10,3	—	4,1	3,8	100	7,6	5
6	3,6	28,2	20,5	27,4	3,4	6,5	1,5	5,9	—	0,1	3,0	100	15,7	6
Р у б л е й														
7	4,2	18,2	14,1	17,7	0,3	4,4	5,4	24,6	—	—	11,1	100	22,3	7
8	5,4	34,5	5,3	40,5	0,8	2,2	2,7	5,6	—	—	3,0	100	41,7	8
9	5,6	13,8	25,5	25,0	2,6	3,2	4,0	12,4	0,9	—	7,0	100	3,4	9
10	4,9	16,1	9,8	31,2	3,7	1,2	2,5	28,0	0,5	—	2,1	100	18,3	10
11	0,1	12,3	45,7	24,7	1,8	3,5	4,6	2,2	3,2	—	1,9	100	14,2	11
12	0,2	19,2	22,1	23,4	12,9	4,3	3,8	5,4	6,6	—	2,1	100	16,4	12
13	0,6	11,0	20,4	29,9	17,7	4,3	2,0	11,5	—	—	2,6	100	12,0	13
14	—	9,9	17,4	43,1	15,7	2,7	1,8	7,5	—	—	1,9	100	18,0	14
15	48,1	—	—	—	—	20,1	24,7	—	—	—	7,1	100	77,3	15
16	—	20,3	22,5	2,8	—	4,0	8,7	7,2	28,6	—	5,9	100	1,4	16
17	—	9,5	19,2	10,1	—	4,8	4,8	—	45,0	—	6,6	100	—	17
18	—	6,4	33,2	12,0	29,2	6,0	4,3	4,6	—	—	4,3	100	35,4	18
19	—	9,7	16,7	25,8	13,7	11,5	4,7	9,2	—	—	8,7	100	71,1	19
20	—	19,3	69,0	—	—	11,7	—	—	—	—	—	100	32,4	20
21	—	—	—	—	—	52,1	47,9	—	—	—	—	100	426,7	21
22	—	6,6	8,1	59,0	—	4,4	3,7	—	18,2	—	—	100	0,08	22
23	—	4,5	17,3	33,5	1,9	6,9	5,6	—	30,3	—	—	100	4,4	23
24	—	9,5	19,5	55,3	—	10,4	4,3	—	0,3	—	0,7	100	3,2	24
25	—	10,7	41,2	23,3	4,6	14,6	5,6	—	—	—	—	100	63,0	25
26	11,5	12,3	9,2	15,4	51,6	—	—	—	—	—	—	100	87,9	26
27	—	8,6	85,7	—	—	—	5,7	—	—	—	—	100	—	27
28	—	11,9	6,5	12,9	—	0,7	6,8	15,7	34,2	—	5,8	100	1,0	28
29	—	6,2	12,2	18,0	13,5	1,2	2,9	31,4	14,1	—	0,5	100	—	29
30	—	18,8	—	—	—	5,9	3,5	—	71,8	—	—	100	—	30
31	—	6,8	5,3	44,2	24,4	1,5	4,1	12,4	—	—	1,3	100	16,6	31
32	0,1	13,4	19,6	50,0	1,1	3,8	6,5	4,4	—	—	1,1	100	51,9	32
33	—	100	—	—	—	—	—	—	—	—	—	100	91,8	33
34	—	9,4	1,9	59,0	10,6	2,0	4,5	11,0	—	—	1,6	100	1,8	34
35	0,1	8,8	7,9	57,9	1,3	0,9	3,1	16,4	2,5	—	1,1	100	14,3	35
36	—	—	—	—	—	—	—	—	—	—	—	100	—	36
37	—	9,8	51,6	—	3,8	6,6	2,5	—	0,03	—	0,6	100	18,1	37
38	—	10,0	24,5	40,3	13,6	5,4	2,5	2,6	—	—	1,1	100	15,3	38
39	—	15,5	28,7	31,6	1,9	9,7	2,9	6,9	—	—	2,8	100	16,4	39
40	—	—	100,0	—	—	—	—	—	—	—	—	100	1550,0	40
41	—	2,9	59,4	—	—	—	—	—	14,5	—	—	100,0	78,3	41
42	—	—	73,7	—	—	—	—	—	26,3	—	—	100,0	—	42
43	0,2	2,2	15,9	14,1	57,5	5,6	3,4	1,1	—	—	—	100,0	6,7	43
44	—	0,7	10,5	36,3	15,8	6,2	2,9	27,0	—	—	0,6	100,0	12,6	44

Бюджет домовладений обобществлен
Поступления и рас

Табл. 168

№№ по порядку	Категории домовладений	Число домовладений в тыс.	Число жителей в тыс.	Жил. площ. в тыс. кв. метр.	Денежные поступления								Стоимость натурального пользования
					С жилых помещений	С нежилых помещений	Суды	Цел. сборы			Всего		
								С жилых помещений	С нежилых помещений	Прочие поступления			
1	2	3	4	5	6	7	8	9	10	11	12	13	
П о М о													
1	Укруп. т-ва.....	409	32	184	856	344	246	515	37	30	2029	5	
2	Жилищ. ".....	10003	1093	6634	27924	11807	8771	15029	2019	1118	66669	178	
3	Неоформл.об'ед.	89	6	44	218	191	12	99	41	7	568	2	
4	Итого.....	10501	1131	6862	28998	12343	9029	15645	2097	1155	69266	184	
5	Жил. строит.....	210	33	201	800	707	7237	1057	65	120	9986	6	
6	Дикие.....	881	23	107	263	6	2	82	3	1	357	2	
7	Всего.....	11592	1187	7170	30061	13055	16269	16782	2165	1277	79609	191	
И з о													
8	Укруп. т-ва.....	7	1	4	24	120	8	9	10	2	173	0	
9	Жилищ. ".....	444	107	753	3715	3772	1285	1865	585	200	11422	27	
10	Неоформл.об'ед.	5	2	21	138	190	12	55	40	6	441	1	
11	Итого.....	456	110	778	3877	4082	1305	1929	635	208	12037	28	
12	Жил. строит.....	12	1	8	38	403	16	27	17	7	508	1	
13	Дикие.....	2	1	1	2	—	—	2	—	—	4	—	
14	Всего.....	470	111	7871	3917	4486	1321	1958	651	215	12548	29	
П з о													
15	Укруп. т-ва.....	83	14	94	469	102	92	323	17	18	1020	3	
16	Жилищ. ".....	2266	329	2247	10626	4389	2730	6094	711	437	24986	81	
17	Неоформл.об'ед.	5	1	8	39	0	—	35	0	1	76	0	
18	Итого.....	2354	344	2348	11134	4491	2822	6451	728	456	26082	84	
19	Жил. строит.....	31	4	26	136	171	21	126	30	10	494	1	
20	Дикие.....	31	1	7	23	—	0	10	1	0	34	0	
21	Всего.....	2416	349	2381	11293	4662	2843	6587	759	467	26610	85	
П з о													
22	Укруп. т-ва.....	93	7	38	198	104	86	70	10	6	474	0	
23	Жилищ. ".....	5315	541	3054	11862	3322	4100	6403	669	424	26780	65	
24	Неоформл.об'ед.	22	1	5	15	0	—	6	0	0	21	0	
25	Итого.....	5430	549	3097	12075	3427	4186	6479	679	430	27275	65	
26	Жил. строит.....	78	21	124	445	122	2836	650	14	60	4127	4	
27	Дикие.....	211	8	38	96	4	0	33	1	0	131	1	
28	Всего.....	5719	578	3259	12613	3553	7022	7162	694	490	31533	70	
И в о													
29	Укруп. т-ва.....	226	10	47	165	18	62	112	1	4	362	1	
30	Жилищ. ".....	1978	116	581	1722	324	655	669	54	58	3482	5	
31	Неоформл.об'ед.	57	2	10	26	—	—	4	—	0	30	0	
32	Итого.....	2261	127	638	1913	342	717	785	55	62	3874	6	
33	Жил. строит.....	89	8	43	180	10	4364	253	5	44	4856	0	
34	Дикие.....	637	14	62	145	2	2	37	1	1	188	1	
35	Всего.....	2987	149	743	2238	354	5083	1075	61	107	8918	7	
П о М о													
36	П. Домовл. учред. и предприятный.....	525	109	717	3129	4486	281	1888	771	164	10669	347	

ного сектора Москвы за 1926/27 г.
ходы (в тыс руб.)

Осталось в долгу за кварт. нежил. помещ. и проч.	Доходы исчислен.	Д е н е ж н ы е р а с х о д ы																										
		Администр. управленческ.	Хозяйственно-эксплуатацион.	Ремонтно-строительные	Всего	В т.ч. арен. плата	Расходы по нежил. помещ.	Погашение ссуд	Участ. в общ. и коопер. орг.	Расходы за счет целевых сборов	Прочие расходы	Всего денежн. расходов	Расх. по натурал.пользов.	Задолж. по экспл. расх.	Исчислен. расходы	№№ по порядку												
																	Нал. и арпл.	Расходы по нежил. помещ.	Участ. в общ. и коопер. орг.	Расходы за счет целевых сборов	Прочие расходы	Всего денежн. расходов	Расх. по натурал.пользов.	Задолж. по экспл. расх.	Исчислен. расходы			
14	15	16	17	18	19	20	21	22	23	24	25	26	27	28	29	1												
с к в е																												
165	1400	176	267	550	134	89	187	161	8	475	22	1980	4	120	1459	1												
5028	46055	5252	8943	17594	5160	3600	5757	6350	320	14893	746	65014	156	4206	47814	2												
126	543	40	58	120	34	23	160	8	0	119	4	544	1	11	431	3												
5318	47998	5469	9269	18265	5328	3712	6104	6519	328	15487	772	67538	161	4337	49703	4												
1795	3428	168	228	5576	196	147	6	748	—	696	45	7668	6	810	7035	5												
6	277	44	88	111	24	1	2	0	—	78	2	350	0	3	273	6												
7119	51703	5680	9585	23951	5549	3860	6111	7269	333	16261	818	75556	167	5150	57011	7												
н а																												
30	177	9	12	17	6	5	108	11	1	10	1	175	0	10	164	8												
1882	8996	862	1250	2786	1006	831	1938	1062	33	2037	187	11161	25	1060	9120	9												
119	453	24	34	87	26	19	160	7	0	72	4	414	1	5	341	10												
1431	9626	895	1296	2891	1039	855	2206	1080	31	2119	192	11750	25	1081	9625	11												
163	612	36	48	40	138	126	6	50	—	54	25	397	0	48	342	12												
—	2	0	1	0	0	—	—	—	—	2	—	3	—	1	2	13												
1594	10240	931	1345	2931	1176	981	2212	1129	33	2176	217	12150	26	1130	9969	14												
н а																												
90	682	89	136	231	86	68	44	83	5	317	15	1006	3	75	680	15												
2063	17596	1994	3330	5949	2124	1646	2261	2439	139	6058	266	24560	71	1768	17763	16												
7	47	10	11	17	5	3	—	1	—	37	—	81	0	7	49	17												
2159	18325	2093	3477	6197	2215	1717	2305	2523	144	6412	281	25647	74	1850	18492	18												
123	441	32	49	126	18	13	0	123	1	105	9	463	0	158	393	19												
1	24	3	11	8	1	0	0	—	—	10	0	33	0	0	24	20												
2283	18790	2128	3537	6331	2234	1730	2305	2646	145	6527	290	26143	74	2008	18909	21												
н а																												
31	339	38	69	175	29	15	31	43	2	70	2	459	0	28	373	22												
1596	17268	2097	3901	7582	1795	1039	1476	2528	130	6192	261	25962	58	1316	18485	23												
0	16	2	6	5	2	0	—	—	—	5	0	20	0	—	16	24												
1627	17623	2137	3976	7762	1826	1054	1507	2571	132	6267	263	26441	58	1344	18874	25												
762	1393	61	86	994	22	7	—	407	3	395	9	1977	4	51	1226	26												
2	100	14	38	34	9	1	0	0	—	32	1	128	—	1	97	27												
2391	19116	2212	4100	8790	1857	1062	1507	2978	135	6694	273	28546	62	1396	20197	28												
н а																												
14	201	40	50	126	12	1	3	25	1	78	4	339	1	5	242	29												
87	2196	299	462	1278	234	84	81	321	19	605	32	3331	3	57	2445	30												
—	26	4	8	10	3	0	—	—	—	4	0	29	—	—	25	31												
101	2423	343	520	1414	249	85	85	346	20	687	36	3.699	4	62	2712	32												
747	981	40	45	4417	17	1	0	169	—	142	2	4832	0	552	5073	33												
3	152	27	39	69	13	0	1	1	0	34	1	185	0	1	151	34												
851	3556	410	604	5900	279																							

Бюджет домовладений обобщенно
Поступления и расходы по расчету

Табл. 170

№№ по порядку	Категории домовладений	В среднем на 1 домов.		В средн. жи. пл. на 1 жителя	Денежные поступления							Стоимость натур. пользования	Осталось в долгу за квар., не жи. помещ. и проч.
		Жителей	Жилой площади		С жилых помещений	С нежилых помещений	С суды	Целев. сборы			Всего		
								С жилых помещений	С нежилых помещений	Прочие поступления			
П о М о													
1	Укрупнен. т-ва...	77,4	450,6	5,8	4,6	1,9	1,3	2,8	0,2	0,2	11,0	0,0	0,9
2	Жилищн. т-ва...	109,2	663,2	6,1	4,2	1,8	1,3	2,3	0,3	0,2	10,0	0,0	0,8
3	Неоформл. объедин.	71,0	490,4	6,9	5,0	4,3	0,3	2,3	0,9	0,2	13,0	0,0	2,9
4	В среднем...	107,7	653,4	6,1	4,2	1,8	1,3	2,3	0,3	0,2	10,1	0,0	0,8
5	Жил.-стр. т-ва...	159,1	960,0	6,0	4,0	3,5	35,9	5,2	0,3	0,6	49,5	0,0	8,9
6	Дикие...	26,4	121,5	4,6	2,5	0,1	0,0	0,3	0,0	0,0	3,3	0,0	0,1
7	В средн. по Москве	102,4	618,5	6,0	4,2	1,8	2,3	2,3	0,3	0,2	11,1	0,0	0,0
И з о													
8	Укрупнен. т-ва...	105,1	692,1	6,6	5,0	24,8	1,6	1,9	2,1	0,4	35,8	0,0	6,3
9	Жилищн. т-ва...	240,4	1694,5	7,0	4,9	5,0	1,7	2,5	0,8	0,3	15,2	0,0	1,7
10	Неоформл. объедин.	505,4	4251,4	8,4	6,5	8,9	0,6	2,6	1,9	0,3	21,0	0,0	5,6
11	В среднем...	241,3	1707,2	7,1	5,0	5,2	1,7	2,5	0,8	0,3	15,4	0,0	1,8
12	Жил.-стр. т-ва...	88,1	664,3	7,5	4,8	50,6	2,0	3,4	2,1	0,8	63,7	0,1	20,4
13	Дикие...	27,5	244,5	8,9	3,9	—	—	3,9	—	—	7,8	—	—
14	В средн. по зоне	236,6	1674,3	7,1	5,0	5,7	1,7	2,5	0,8	0,3	15,9	0,0	2,0
П о М о													
15	Укрупнен. т-ва...	170,0	1132,4	6,7	5,0	1,1	1,0	3,4	0,2	0,2	10,9	0,0	0,9
16	Жилищн. т-ва...	145,0	991,5	6,8	4,7	2,0	1,2	2,7	0,3	0,2	11,1	0,0	0,9
17	Неоформл. объедин.	231,4	1522,4	6,5	5,1	0,1	—	4,7	0,1	0,1	10,0	0,0	0,9
18	В среднем...	146,0	997,6	6,8	4,7	1,9	1,2	2,8	0,3	0,2	11,1	0,0	0,9
19	Жил.-стр. т-ва...	114,6	840,7	7,3	5,2	6,5	0,8	4,8	1,2	0,4	18,9	0,0	4,7
20	Дикие...	36,3	208,8	5,7	3,6	—	0,0	1,5	0,1	0,1	5,2	0,0	0,1
21	В средн. по зоне	144,2	985,5	6,8	4,7	2,0	1,2	2,8	0,0	0,2	11,2	0,0	0,1
И з о													
22	Укрупнен. т-ва...	76,1	408,1	5,4	5,2	2,7	2,3	1,8	0,3	0,2	12,5	0,0	0,8
23	Жилищн. т-ва...	101,9	574,6	5,6	3,9	1,1	1,3	2,1	0,2	0,1	8,8	0,0	0,5
24	Неоформл. объедин.	44,7	224,4	5,0	3,1	0,1	—	1,1	—	0,0	4,3	0,1	0,0
25	В среднем...	101,2	570,3	5,6	3,9	1,1	1,3	2,1	0,2	0,1	8,8	0,0	0,5
26	Жил.-стр. т-ва...	271,0	1590,0	5,9	3,6	1,0	22,9	5,2	0,1	0,5	33,3	0,0	6,1
27	Дикие...	37,3	181,8	4,9	2,4	0,1	0,0	0,9	0,0	0,0	3,9	0,0	0,1
28	В средн. по зоне	101,1	569,9	5,6	3,9	1,1	2,1	2,2	0,2	0,2	9,7	0,0	0,7
И з о													
29	Укрупнен. т-ва...	43,0	210,2	4,9	3,5	0,4	1,3	2,4	0,0	0,1	7,6	0,0	0,3
30	Жилищн. т-ва...	58,6	293,5	5,0	3,1	0,5	1,1	1,4	0,1	0,1	6,0	0,0	0,1
31	Неоформл. объедин.	29,1	172,5	5,9	2,6	—	—	0,4	—	0,0	3,0	0,0	—
32	В среднем...	56,3	282,1	5,0	3,0	0,5	1,1	1,2	0,1	0,1	6,1	0,0	0,2
33	Жил.-стр. т-ва...	85,0	488,3	5,7	4,1	0,2	100,4	5,8	0,1	1,0	11,8	0,0	17,2
34	Дикие...	22,2	96,8	4,4	2,4	0,0	0,0	0,8	0,0	0,0	3,0	0,0	0,0
35	В средн. по зоне	49,9	248,8	5,0	3,0	0,5	6,8	1,4	0,1	0,1	12,0	0,0	1,1

П о М о

36	Дом. учр. и пред.	208,4	1366,2	6,5	4,4	6,2	0,4	2,5	1,1	0,2	14,9	0,5	—
----	-------------------	-------	--------	-----	-----	-----	-----	-----	-----	-----	------	-----	---

ствленного сектора Москвы за 1926/27 г.
на 1 кв. метр жилой площади (в руб.)

Доходы исчислен.	Денежные расходы														Расходы по натур. пользов.	Задолжени. по эксплуат. расх.	Исчислен. расходы	№№ по порядку.
	Администр. управлен.	Хозяйствен. эксплуатац.	Ремонтно-строит.	Налоги и арплата		Расходы по нежил. помещ.	Погашение ссуд	Участ. в общ. и коопер. орг.	Расход. за счет целевых собр.	Прочие расходы	Всего денеж. расход.	Расходы по натур. пользов.	Задолжени. по эксплуат. расх.	Исчислен. расходы				
				Всего	В т. ч. аренда, пл.													
15	16	17	18	19	20	21	22	23	24	25	26	27	28	29	1			
7,6	1,0	1,4	3,0	0,71	0,5	1,0	0,9	0,0	2,6	0,1	10,7	0,0	0,6	7,9	1			
6,9	0,8	1,3	2,7	0,5	0,5	0,9	0,9	0,1	2,2	0,1	9,8	0,0	0,6	7,2	2			
12,4	0,9	1,3	2,7	0,5	0,5	3,7	0,2	0,0	2,7	0,1	12,5	0,0	0,8	9,9	3			
7,0	0,8	1,3	2,7	0,5	0,5	0,9	0,9	0,1	2,2	0,1	9,8	0,0	0,6	7,2	4			
17,0	0,8	1,1	2,7	1,0	0,7	0,0	3,7	0,0	3,4	0,2	38,0	0,0	4,0	34,9	5			
2,6	0,4	0,8	1,0	0,2	0,0	0,0	0,0	0,0	0,7	0,0	3,3	0,0	0,0	2,5	6			
7,2	0,8	1,3	3,3	0,8	0,5	0,8	1,0	0,0	2,3	0,1	10,5	0,0	0,7	8,0	7			
И з о																		
30,5	1,9	2,4	3,6	1,2	1,1	22,3	2,2	0,1	2,1	0,2	36,1	0,1	2,1	33,9	8			
11,9	1,1	1,7	3,7	1,3	1,1	2,6	1,4	0,0	2,7	0,3	14,8	0,0	1,4	12,1	9			
21,3	1,1	1,6	4,1	1,2	0,9	7,5	0,3	—	3,4	0,2	19,5	0,0	0,2	16,1	10			
12,4	1,1	1,7	3,7	1,3	1,1	2,8	1,4	0,0	2,7	0,2	15,1	0,0	1,4	12,3	11			
76,8	4,4	6,0	5,0	17,5	15,8	—	6,2	—	6,8	3,2	49,8	0,1	6,1	42,9	12			
3,9	0,4	2,2	0,6	—	—	—	—	—	3,9	—	7,2	—	1,0	—	13			
13,0	1,2	1,7	3,7	1,5	1,2	2,8	1,4	0,0	2,8	0,3	15,4	0,0	1,4	12,7	14			
И з о																		
7,3	0,9	1,4	2,5	0,9	0,7	0,5	0,9	0,0	3,4	0,2	10,7	0,0	0,8	7,2	15			
7,8	0,9	1,5	2,6	0,9	0,7	1,0	1,1	0,0	2,7	0,1	10,3	0,0	0,8	7,9	16			
6,2	1,2	1,4	2,3	0,6	0,4	0,0	0,2	—	4,9	—	10,6	0,0	0,8	6,4	17			
7,8	0,9	1,5	2,6	0,9	0,7	1,9	1,1	0,1	2,7	0,1	10,9	0,0	0,8	7,9	18			
16,9	1,2	1,9	4,8	0,7	0,5	0,0	4,7	0,0	4,0	0,3	17,7	0,0	6,0	15,0	19			
3,7	0,5	1,6	1,2	0,2	0,0	0,0	0,1	—	1,5	0,0	5,1	0,0	0,0	3,7	20			
7,9	0,9	1,5	2,7	0,9	0,7	1,0	1,1	0,0	2,7	0,1	11,0	0,0	0,8	7,9	21			
И з о																		
8,9	1,0	1,8	4,6	0,8	0,4	0,8	1,1	0,0	1,9	0,1	12,1	0,0	0,8	9,8	22			
5,0	0,7	1,3	2,5	0,6	0,3	0,5	0,8	0,0	2,0	0,0	8,5	0,0	0,5	6,0	23			
3,3	0,5	1,2	1,1	0,3	0,1	0,0	—	—	1,0	0,0	4,1	0,0	—	3,1	24			
5,7	0,7	1,3	2,5	0,6	0,3	0,5	0,8	0,0	2,0	0,1	8,5	0,0	0,4	6,1	25			
11,2	0,5	0,7	8,0	0,2	0,1	—	—	—	3,2	0,1	15,9	0,0	0,4	9,9	26			
2,6	0,4	1,9	0,9	0,2	0,0	0,0	—	—	0,8	0,0	3,3	—	0,0	2,5	27			
5,8	0,7	1,3	2,7	0,6	0,3	0,5	0,9	0,0	2,1	0,1	8,8	0,0	0,4	6,2	28			
И з о																		
4,2	0,8	1,0	2,7	0,3	0,0	0,1	0,5	0,0	1,6	0,1	7,1	0,0	0,1	5,1	29			
3,8	0,5	0,8	2,2	0,4	0,1	0,1	0,6	0,0	1,0	0,1	5,7	0,0	0,1	4,2	30			
2,6	0,4	0,8	1,0	0,3	0,0	—	—	—	0,4	0,0	3,0	—	—	2,5	31			
3,8	0,5	0,8	2,2	0,4	0,1	0,1	0,5	0,0	1,1	0,1	5,8	0,0	0,1	4,3	32			
22,6	0,9	1,0	101,6	0,4	0,0	0,0	3,9	—	3,3	0,1	111,8	0,0	12,7	116,7	33			
2,5	0,4	0,6	1,1	0,2	0,0	0,0	0,0	0,0	0,2	0,0	3,0	0,0	0,0	2,4	34			
4,8	0,5	0,8	7,9	0,4	0,1	0,1	0,7	0,0	1,2	0,1	11,7	0,0	0,8	10,7	35			

с к в е

—	1,4	1,8	3,3	4,0	3,7	0,6	0,1	—	3,9	0,3	15,4	—	4,4	1,8	36
---	-----	-----	-----	-----	-----	-----	-----	---	-----	-----	------	---	-----	-----	----

Получ. Внес. от учр. вучр.

Бюджет домовладений частновладельцев

Таб. 171

Поступления

Млн по порядку	Категории домовладений	Денежные поступления														
		Число домовладений	Число жителей в тыс.	Площадь жилых помещений в тыс. кв. м.	С жилищ. помещен.				Ссуды	Цел. сбор.			Всего	Стоимость натурального пользования	Остаток в долгу за квар., нежил. пом. и пр.	Доходы ичисленные
					С жил.	С нежил.	Ссуды	С жильцов		С нежилых помещений	Прочие поступления					
1	2	3	4	5	6	7	8	9	10	11	12	13	14	15		
П о М о																
1	Немуниц. и демунци.	6838	117,3	645,2	2021,1	632,2	304,7	176,9	17,2	16,2	3168	1328,0	44,4	4041		
2	Застройш.	710	10,7	79,6	409,8	703,4	595,4	52,1	32,8	1,9	1795	534,6	10,1	1659		
3	Ар.мун.зд.	1542	576,6	319,3	1220,6	906,1	55,9	210,1	72,9	5,1	2470	314,2	51,6	2497		
4	Ар.част.зд.	31	0,4	2,1	5,3	—	0,9	0,6	—	—	6	6,1	0,4	11		
5	Всего....	9121	186,0	1046,2	3656,8	2241,7	956,9	439,7	122,9	23,2	7441	2182,9	106,5	8211		
И з о																
6	Немуниц. и демунци.	3	0,1	0,9	4,0	1,5	—	0,4	—	—	5	0,8	—	6		
7	Застройш.	13	0,3	2,9	32,2	520,4	345,6	5,6	28,4	0,4	932	6,6	2,8	562		
8	Ар.мун.зд.	16	1,4	12,5	100,6	614,0	—	1,2	22,1	13,9	0,3	752	3,8	19,8	738	
9	Ар.част.зд.	—	—	—	—	—	—	—	—	—	—	—	—	—		
10	Всего....	32	1,8	16,4	136,8	1135,9	346,8	28,1	42,3	0,7	1690	11,2	22,6	1307		
П и з о																
11	Немуниц. и демунци.	200	5,9	42,3	201,1	41,8	9,2	38,7	0,3	3,2	291	51,2	5,5	305		
12	Застройш.	52	1,3	11,9	70,2	37,0	10,5	15,4	1,6	0,3	135	108,7	1,4	217		
13	Ар.мун.зд.	111	5,3	38,3	195,6	38,7	9,0	53,2	6,8	1,3	304	32,2	3,5	271		
14	Ар.част.зд.	1	—	0,2	1,1	—	—	—	—	—	1,1	—	—	1		
15	Всего....	364	12,5	92,8	468,0	117,5	28,7	107,3	8,7	4,8	735	195,1	10,4	795		
П и з о																
16	Немуниц. и демунци.	1180	28,5	164,0	597,1	215,6	65,1	78,6	9,0	4,3	969	227,5	14,6	1059		
17	Застройш.	168	4,4	33,1	201,9	104,7	73,3	29,0	1,9	0,9	411	154,6	4,1	466		
18	Ар.мун.зд.	454	23,9	135,7	523,0	159,3	17,9	109,5	47,4	1,7	858	120	17,6	793		
19	Ар.част.зд.	2	0,1	0,4	1,7	—	—	0,1	—	—	1	0,5	—	2		
20	Всего....	1804	56,9	333,3	1323,7	479,6	156,3	217,0	58,3	6,9	2241	474,6	36,3	2321		
И в о																
21	Немуниц. и демунци.	5455	82,8	437,9	1218,9	373,3	230,4	59,2	7,9	8,7	1898	1045,5	24,3	2670		
22	Застройш.	477	4,8	31,7	105,5	41,3	166,0	2,1	0,9	0,3	316	264,7	1,8	413		
23	Ар.мун.зд.	961	27,0	132,7	401,4	94,1	27,8	25,5	4,8	1,8	555	186,2	10,7	694		
24	Ар.част.зд.	28	0,3	1,5	2,5	—	—	0,9	0,5	—	3	5,6	0,4	6		
25	Всего....	6921	114,8	603,7	1728,3	508,7	425,1	87,3	13,6	10,8	2773	1502,0	37,2	3787		

чекского сектора Москвы за 1926/27 г.

и расходы (в тыс. руб.)

Денежные расходы																
Администр.-управленч.	Хозяйствен. эксплуат.	Ремонтно-строител.	Нали арпл		Расходы по нежил. помещ.	Погашение суд	Участ. в общ. и коопер. органнз.	Расходы за счет целевых сборов	Прочие расходы	Всего денежн. расход ов	Расходы по натурал. пользов.	Задолж. по эксплуат. расходам.	Исчислен. расходы	Млн по порядку		
			Всего	В т. ч. аренда плата												
16	17	18	19	20	21	22	23	24	25	26	27	28	29	1		
с к в е																
102,1	952,9	2100,1	371,1	31,6	15,8	214,3	—	194,6	23,0	3973,9	1,2	43,7	3609,9	1		
62,7	216,2	1006,8	276,9	109,1	40,0	183,7	—	97,5	17,3	1901,1	0,9	96,2	1717,0	2		
138,5	553,4	800,4	529,0	341,0	243,7	62,4	—	234,6	77,1	2639,1	2,6	86,0	2430,7	3		
0,2	3,1	6,4	2,1	1,1	—	0,2	—	0,1	—	12,1	—	—	11,8	4		
303,5	1725,6	3913,7	1179,1	482,8	299,5	460,6	—	526,8	117,4	8526,2	4,7	225,9	7769,4	5		
н а																
0,1	2,0	1,4	0,5	—	—	—	—	0,5	—	4,5	—	—	—	6		
32,9	30,4	417,8	127,8	14,5	28,5	1,0	—	43,1	4,4	685,9	0,6	46,5	638,9	7		
51,3	71,7	150,6	155,4	138,7	95,9	8,2	—	29,2	57,9	620,2	0,2	1,8	584,8	8		
—	—	—	—	—	—	—	—	—	—	—	—	—	—	9		
84,3	104,1	569,8	283,7	153,2	124,4	9,2	—	72,8	62,3	1310,6	0,8	48,3	1277,7	10		
н а																
12,0	100,9	107,2	39,9	7,8	0,9	12,9	—	42,5	2,5	318,8	0,3	7,7	271,4	11		
9,1	45,5	61,9	29,2	23,7	3,9	21,7	—	19,9	4,5	194,9	—	1,1	154,4	12		
14,0	76,9	84,1	59,7	36,3	40,8	13,9	—	58,0	6,1	353,5	0,1	15,3	297,0	13		
—	0,9	0,1	0,1	—	—	—	—	—	—	1,1	—	—	1,1	14		
35,1	224,2	253,3	128,9	67,8	44,8	48,5	—	120,4	13,1	868,3	0,4	24,1	723,9	15		
н а																
34,8	338,3	451,1	103,8	7,6	4,7	54,1	—	84,1	6,6	1077,8	0,5	16,8	956,9	16		
16,1	90,0	178,3	69,5	46,8	5,7	69,7	—	30,2	7,0	466,5	0,3	8,5	375,4	17		
46,4	239,8	254,4	157,9	82,2	55,5	21,1	—	122,6	10,1	907,8	2,2	58,7	825,0	18		
0,1	1,1	0,3	0,3	0,1	—	—	—	0,1	—	1,9	—	—	1,8	19		
97,4	669,2	884,4	331,5	136,7	65,9	144,9	—	237,0	23,7	2454,0	3,0	84,0	2159,1	20		
н а																
55,2	511,7	1540,1	226,9	16,2	10,2	147,3	—	67,5	13,9	2572,8	0,4	19,2	2377,6	21		
4,6	50,3	348,8	50,4	24,1	2,7	91,3	—	4,3	1,4	553,8	—	40,1	498,3	22		
26,8	165,0	311,3	166,0	83,8	51,5	19,2	—	24,8	3,0	757,6	0,1	10,2	723,9	23		
0,1	1,1	6,0	1,7	1,0	0,0	0,2	—	—	—	9,1	—	—	8,9	24		
86,7	728,1	2206,2	435,0	125,1	64,4	258,0	—	96,6	18,3	3893,3	0,5	69,5	3608,7	25		

Бюджет домовладений частновладельцев
Поступления и расходы в процентах

Табл. 172

№ п/п по порядку	Категории домовладений	Денежные поступления									Стоимость натурального пользования	Остат. в долгу за кв., нежил. пом. и проч.
		С жилых помещений	С нежилых помещений	С у д а	Целев. сб.			Всего				
					С жилых	С нежилых помещений	Прочие поступления					
		3	4	5	6	7	8	9	10	11		
		П о М о										
1	Немуниц. и demuниц.	63,8	19,9	9,6	5,6	0,5	0,5	100	41,9	1,4		
2	Застройщики	22,8	39,2	33,2	2,9	1,8	0,1	100	29,8	0,5		
3	Арендат. муницип. здан.	49,4	36,7	2,2	8,5	2,9	0,2	100	12,7	2,1		
4	" частн. "	77,9	—	13,2	8,8	—	—	100	89,7	5,8		
5	В среднем	49,1	30,1	12,9	5,9	1,6	0,3	100	29,3	1,4		
		I з о										
6	Немуниц. и demuниц.	67,8	25,4	—	6,8	—	—	100	13,6	—		
7	Застройщики	3,4	55,8	37,1	0,6	3,0	0,0	100	0,7	0,3		
8	Арендат. муницип. здан.	13,4	81,6	0,2	2,9	1,8	0,0	100	0,5	2,6		
9	" частн. "	—	—	—	—	—	—	100	—	—		
10	В среднем	8,1	67,2	20,5	1,7	2,5	0,0	100	0,7	1,3		
		II з о										
11	Немуниц. и demuниц.	68,3	14,2	3,1	13,1	0,1	1,1	100	18,4	1,9		
12	Застройщики	52,0	27,4	7,8	11,4	1,2	0,2	100	80,5	1,0		
13	Арендат. муницип. здан.	61,2	12,7	2,9	17,5	2,2	0,4	100	10,6	1,2		
14	" частн. "	100,0	—	—	—	—	—	100	1,8	—		
15	В среднем	63,7	16,0	3,9	14,6	1,2	0,7	100	26,5	1,4		
		III з о										
16	Немуниц. и demuниц.	61,6	22,2	6,7	8,1	0,9	0,4	100	23,5	1,5		
17	Застройщики	49,0	25,4	17,8	7,0	0,5	0,2	100	37,5	1,0		
18	Арендат. муницип. здан.	60,9	18,5	2,1	12,7	5,5	0,2	100	10,7	2,0		
19	" частн. "	94,1	—	—	5,6	—	—	100	29,0	—		
20	В среднем	59,0	21,4	7,0	9,7	2,6	0,3	100	21,2	1,6		
		IV з о										
21	Немуниц. и demuниц.	64,2	19,7	12,1	3,1	0,4	0,5	100	55,1	1,3		
22	Застройщики	33,4	13,0	52,5	0,7	0,3	0,1	100	83,8	0,6		
23	Арендат. муницип. здан.	72,3	16,9	5,0	4,6	0,8	0,3	100	39,5	1,9		
24	" частн. "	64,1	—	23,1	12,8	—	—	100	143,6	11,2		
25	В среднем	62,3	18,3	15,3	3,1	0,5	0,4	100	54,1	1,3		

ческого сектора Москвы за 1926/27 г.
к итогам денежных поступлений и расходов

№ п/п по порядку	Доходы исчисленные	Денежные расходы														Исчислен. расходы	№ п/п по порядку
		Административно-управленческие	Хозяйственно-эксплуатацион.	Ремонто-строительные	Нал. и арпл.		Расходы по нежилым помещен.	Погашение суд	Участие в общест. и коопер. орган.	Расходы за счет целевых сборов	Прочие расходы	Всего денежн. расход.	Расходы по натуральному пользованию	Задолж. по эксплоат. расходам			
					Всего	В т. ч. аренд. плата											
															12		
		с к в е															
1	127,6	2,6	24,0	52,8	9,3	0,8	0,4	5,4	—	4,9	0,6	100	0,0	1,1	90,8	1	
2	92,4	3,3	11,4	52,9	14,6	5,7	2,1	9,7	—	5,1	0,9	100	0,0	5,1	90,3	2	
3	101,1	5,2	21,0	30,3	20,0	12,9	9,2	2,4	—	8,9	2,9	100	0,1	3,3	92,1	3	
4	173,5	1,6	25,6	52,9	17,4	9,1	—	1,6	—	0,8	—	100	—	—	97,5	4	
5	110,3	3,5	20,2	45,9	13,8	5,7	3,5	5,4	—	6,2	1,4	100	0,1	2,6	91,1	5	
		н а															
6	106,8	2,2	44,4	31,1	11,1	—	—	—	—	11,1	—	100	—	—	88,9	6	
7	60,3	4,8	4,4	60,9	18,6	2,1	4,2	0,1	—	6,3	0,6	100	0,1	6,8	100,4	7	
8	98,2	8,3	11,6	24,3	25,1	22,4	15,5	1,3	—	4,7	9,3	100	0,0	0,3	94,3	8	
9	—	—	—	—	—	—	—	—	—	—	—	—	—	—	—	9	
10	77,3	6,4	7,9	43,5	21,6	11,7	9,5	0,7	—	5,6	4,7	100	0,1	3,7	97,5	10	
		н а															
11	103,9	3,8	31,7	33,6	12,5	2,4	0,3	4,0	—	13,3	0,8	100	0,1	2,4	85,1	11	
12	161,1	4,7	23,3	31,8	15,0	12,1	1,6	11,1	—	10,2	2,3	100	—	0,5	79,2	12	
13	89,1	4,0	21,8	23,8	16,9	10,3	11,5	3,9	—	16,4	1,7	100	0,0	4,3	84,0	13	
14	101,8	—	81,8	9,1	9,1	7,8	—	—	—	—	—	100	—	—	100,0	14	
15	108,3	4,0	25,8	29,2	14,8	7,8	5,1	5,6	—	13,9	1,5	100	0,0	2,8	83,4	15	
		н а															
16	109,2	3,2	31,4	41,9	9,6	0,7	0,4	5,0	—	7,8	0,6	100	0,0	1,6	88,8	16	
17	113,2	3,4	19,3	38,2	14,9	10,0	1,2	14,9	—	6,5	1,5	100	0,1	1,8	80,5	17	
18	92,4	5,1	26,4	28,0	17,4	9,1	6,1	2,3	—	13,5	1,1	100	0,2	6,5	90,9	18	
19	123,5	5,3	57,9	15,8	15,8	5,3	—	0,5	—	5,8	—	100	—	—	91,7	19	
20	103,5	4,0	27,3	36,0	13,5	5,6	2,7	5,9	—	9,7	1,0	100	0,1	3,4	88,0	20	
		н а															
21	140,7	2,1	19,9	59,9	8,8	0,6	0,4	5,7	—	2,6	0,5	100	0,0	0,7	92,4	21	
22	130,8	0,8	9,1	63,0	9,1	4,4	0,5	16,5	—	0,8	0,2	100	—	7,2	90,0	22	
23	125,0	3,5	21,8	41,1	20,6	11,1	6,8	2,5	—	3,3	0,4	100	—	1,3	95,6	23	
24	217,9	1,1	12,1	65,9	18,7	11,0	—	2,2	—	—	—	100	—	—	97,8	24	
25	136,5	2,2	18,7	56,7	11,2	3,2	1,6	6,6	—	2,5	0,5	100	0,0	1,8	92,7	25	

Бюджет домовладений частновладельцев

Табл. 173

Поступления и расходы по расче

№№ по порядку	Категории домовладений	В средн. на домо- владение		Денежные поступления										Стоимость натураль- ного пользования	Остат. в долгу за кв. нежилые пом. и проч.
		Жителей	Жилой пло- щадью кв м	В ср. на 1 жит. жил. пл.	С жилых поме- щений	С нежилых по- мещений	С суды	Цел. сб.		Прочие посту- пления	Всего				
								С жильцов	С нежилых помещений						
П о М о															
1	Немуниц. и demuниц.	17,1	94,4	5,5	3,1	1,0	0,5	0,3	0,0	0,0	0,0	4,9	2,1	0,1	
2	Застройщики.	15,2	112,1	7,4	5,1	8,8	7,5	0,6	0,4	0,0	22,5	6,7	0,1		
3	Аренд. муницип. здан.	37,4	207,1	5,5	3,2	2,8	0,2	0,6	0,2	0,0	7,7	1,0	0,2		
4	" частных	12,4	67,8	5,6	2,5	—	0,4	0,3	—	—	3,2	2,8	0,2		
5	В среднем	20,4	114,7	5,6	3,5	2,1	0,9	0,4	0,1	0,0	7,1	2,1	0,1		
I. з о															
6	Немуниц. и demuниц.	40,7	311,3	7,7	4,3	1,6	—	0,4	—	—	6,3	0,9	—		
7	Застройщики.	23,9	226,5	9,4	10,9	17,6	11,7	1,9	9,6	0,1	316,7	2,2	0,9		
8	Аренд. муницип. здан.	87,5	781,2	8,9	8,0	49,0	0,1	1,8	1,1	0,0	60,0	0,3	0,2		
9	" частных	—	—	—	—	—	—	—	—	—	—	—	—		
10	В среднем	57,6	512,7	8,9	8,3	69,2	21,1	1,7	2,6	0,0	103,0	0,7	1,4		
II. з о															
11	Немуниц. и demuниц.	29,5	211,5	7,2	4,7	1,0	0,2	0,9	0,0	0,1	6,9	1,3	0,1		
12	Застройщики.	24,0	228,5	9,5	5,9	3,1	0,9	1,3	0,1	0,0	11,4	9,1	0,1		
13	Аренд. муницип. здан.	47,5	345,4	7,3	5,1	1,0	0,2	1,4	0,2	0,0	7,9	0,8	0,1		
14	" частных	40,0	238,0	6,0	4,6	—	—	—	—	—	4,6	0,1	—		
15	В среднем	34,3	254,9	7,4	5,0	1,3	0,3	1,2	0,1	0,1	7,9	2,1	0,1		
III. з о															
16	Немуниц. и demuниц.	24,2	139,0	5,8	3,6	1,3	0,4	0,5	0,0	0,0	5,9	1,4	0,1		
17	Застройщики.	26,1	197,0	7,5	6,1	3,2	2,2	0,9	0,1	0,0	12,4	4,7	0,1		
18	Аренд. муницип. здан.	52,6	298,9	5,7	3,9	1,2	0,1	0,8	0,3	0,0	6,3	0,7	0,1		
19	" частных	41,5	224,0	5,4	3,8	—	—	0,2	—	—	4,0	1,2	—		
20	В среднем	31,5	184,7	5,9	4,0	1,4	0,5	0,6	0,2	0,0	6,7	1,4	0,1		
IV. з о															
21	Немуниц. и demuниц.	15,2	80,3	5,3	2,0	0,8	0,5	0,1	0,0	0,0	3,1	2,4	0,1		
22	Застройщики.	10,1	66,4	6,6	3,3	1,3	5,2	0,1	0,0	0,0	10,0	8,3	0,1		
23	Аренд. муницип. здан.	28,1	138,0	4,9	3,0	0,7	0,2	0,2	0,0	0,0	4,2	1,4	0,1		
24	" частных	9,3	51,9	5,6	1,7	—	0,6	0,3	—	—	2,7	3,9	0,3		
25	В среднем	16,6	87,2	5,2	2,9	0,8	0,7	0,1	0,0	0,0	4,6	2,5	0,01		

ческого сектора Москвы за 1926/27 г.

ту на 1 кв. метр жилой площади (в руб.)

№№ по порядку	Денежные расходы																	Исчислен. расходы	№№ по порядку
	Доходы исчислен.	Администрат.- управленческ.	Хозяйственно- эксплуатацион.	Ремонтно- строительные	Нал. и арпл.		Расходы по нежи- лым помещен.	Погашение ссуа	Участие в общест. и кооп. организ.	Расходы за счет целевых сборов	Прочие расходы	Всего денежные расходы	Расходы по натураль- ному пользованию	Заложк. по эксплот. расходам					
					Всего	В том числе арендная плата													
с к в е																			
1	6,3	0,2	1,5	3,3	0,6	0,0	0,3	—	—	0,3	0,0	6,2	0,0	0,1	5,6	1			
2	20,9	0,8	2,7	12,6	3,5	1,4	0,5	2,3	—	1,2	0,2	23,9	0,0	1,2	21,6	2			
3	7,8	0,4	1,7	2,5	1,7	1,1	0,8	0,2	—	0,7	0,2	8,3	0,0	0,3	7,6	3			
4	5,5	0,1	1,4	3,0	1,0	0,5	—	0,1	—	0,0	—	5,7	—	—	5,5	4			
5	7,8	0,3	1,6	3,7	1,1	0,5	0,3	0,4	—	0,5	0,1	8,2	0,0	0,2	7,4	5			
н а																			
6	6,7	0,1	2,1	1,5	0,5	—	—	—	—	0,5	—	4,8	—	—	4,3	6			
7	191,0	11,2	10,3	141,9	43,4	4,9	9,7	0,3	—	14,6	1,5	232,9	0,2	15,8	233,9	7			
8	57,6	4,1	5,7	12,0	12,4	—	11,1	7,7	0,6	2,3	4,6	49,5	0,0	0,1	46,7	8			
9	—	—	—	—	—	—	—	—	—	—	—	—	—	—	—	9			
10	79,7	5,1	6,3	34,7	17,3	9,3	7,6	0,6	—	4,4	3,8	79,9	0,0	2,9	77,9	10			
н а																			
11	7,2	0,3	2,4	2,5	0,9	0,2	0,0	0,3	—	1,0	0,1	7,5	0,0	0,2	6,4	11			
12	18,3	0,8	3,8	5,2	2,5	2,0	0,3	1,8	—	1,7	0,4	16,4	—	0,1	13,0	12			
13	7,1	0,4	2,0	2,2	1,6	0,9	1,1	0,4	—	1,5	0,2	9,2	0,0	0,4	7,7	13			
14	4,7	—	3,8	0,4	0,4	—	—	—	—	—	—	4,6	—	—	4,6	14			
15	8,6	0,4	2,4	2,7	1,4	0,7	0,5	0,5	—	1,3	0,1	9,4	0,0	0,3	6,8	15			
н а																			
16	6,5	0,2	2,1	2,7	0,6	0,0	0,0	0,3	—	0,5	0,0	6,6	0,0	0,1	5,8	16			
17	14,1	0,5	2,7	5,4	2,1	1,4	0,2	2,1	—	0,9	0,2	14,1	0,0	0,3	11,3	17			
18	5,8	0,3	1,8	1,9	1,2	0,6	0,4	0,2	—	0,9	0,1	6,7	0,0	0,4	6,1	18			
19	5,0	0,2	2,5	0,7	0,7	0,2	0,0	—	—	0,2	—	4,2	—	—	4,0	19			
20	7,0	0,3	2,0	2,6	1,0	0,4	0,2	0,4	—	0,7	0,1	7,4	0,0	0,2	6,5	20			
н а																			
21	6,1	0,1	1,2	3,5	0,5	0,0	0,0	0,3	—	0,1	0,0	5,9	0,0	0,0	5,4	21			
22	13,0	0,1	1,6	11,0	1,6	0,8	0,1	2,9	—	0,1	0,0	17,5	—	1,6	15,7	22			
23	5,2	0,2	1,2	2,3	1,2	0,6	0,4	0,1	—	0,2	0,0	5,7	0,0	0,1	5,5	23			
24	5,9	0,1	0,7	4,1	1,2	0,7	—	0,1	—	—	—	6,3	—	—	6,1	24			
25	6,3	0,1	1,2	3,6	0,7	0,2	0,1	0,4	—	0,2	0,0	6,4	0,0	0,1	1,6	25			

Бюджет домовладений обобществлен

Табл. 174

Денежные поступления и расходы жилищных товари

№№ по порядку	Группы домовладений по благоустройству	Число домовладений	Число жителей (тыс.)	Общая жилая площадь (тыс. кв. м.)	Денежные поступления					
					Доходы с жилищных помещ.	Доходы с нежилых помещ.	Суды и займы	Целевые сборы с жильцов	Целев. сборы с арендатор. нежил. помещ.	
А. Абсолютные										
1	Со всеми вид. благоустр.	5670	833,5	5322,4	2390,0	1152,7	7283,4	13460,8	1881,0	
2	С водопров. и электрич.	240	18,0	101,1	354,9	146,7	121,8	156,2	37,0	
3	С " " канализ..	17	1,9	8,6	32,3	9,5	12,0	16,7	1,3	
4	С электричеством.	3828	225,7	1138,3	3439,5	468,6	1267,4	1345,8	96,4	
5	С водопроводом.	6	0,4	1,7	4,7	0,5	5,6	2,0	—	
6	Неблагоустроенные.	242	12,9	61,5	185,2	29,2	80,5	48,1	2,9	
7	По всем группам.	10003	1092,4	6633,6	27924,6	11807,2	8770,7	15029,6	2018,6	
Б. В про										
8	Со всеми вид. благоустр.	—	—	—	40,7	19,0	12,4	22,9	3,2	
9	С водопров. и электрич.	—	—	—	42,7	17,7	14,7	18,8	4,4	
10	С " " канализ..	—	—	—	44,5	13,1	16,5	23,0	1,8	
11	С электричеством.	—	—	—	51,2	7,0	18,9	20,0	1,4	
12	С водопроводом.	—	—	—	36,4	3,9	43,4	15,5	—	
13	Неблагоустроенные.	—	—	—	52,7	8,3	22,9	13,7	0,8	
14	По всем группам.	На 1 влад.	На 1 жит.	На 1 кв. м.	41,9	17,7	13,2	22,5	3,0	
В. По расчету на										
15	Со всеми вид. благоустр.	147,0	938,7	6,4	4,5	2,1	1,4	2,5	0,3	
16	С водопров. и электрич.	75,0	421,1	5,6	3,5	1,4	1,2	1,5	0,4	
17	С " " канализ..	113,2	508,7	4,5	3,7	1,1	1,4	1,9	0,1	
18	С электричеством.	58,9	297,4	5,0	3,0	0,4	1,1	1,2	0,1	
19	С водопроводом.	64,2	286,3	4,3	2,7	0,3	3,3	1,2	—	
20	Неблагоустроенные.	53,2	254,0	4,8	3,0	0,5	1,3	0,8	0,0	
21	По всем группам.	109,2	663,2	6,1	4,2	1,8	1,3	2,3	0,3	

ного сектора Москвы за 1926/27 год

шества по группам благоустройства по всей Москве

№№ по порядку	Прочие поступления	Всего денежных поступлений	Администрат.-управленческ.	Хозяйств.-эксплоатат.	Ремонтно-строительн.	Денежные расходы						Всего денежных расходов	№№ по порядку	
						Всего	Нал. и арпл.		Расходы по нежилым помещениям	Погашение ссуд	Расходы за счет целевых сборов			Прочие расходы
							В т. ч. арен. плата							
данные (в тыс. руб.)													1	
1	997,1	58683,0	4563,2	7675,1	14851,7	4618,5	3415,8	5566,3	5632,1	13508,8	679,2	57370,6	1	
2	14,3	830,9	67,5	138,6	245,4	56,6	25,1	52,5	66,3	156,0	11,0	797,8	2	
3	0,7	72,5	7,2	12,6	17,7	2,2	0,8	3,3	11,5	16,3	0,5	71,8	3	
4	101,0	6718,7	578,8	1059,1	2332,0	452,3	147,3	131,6	617,3	1173,4	50,6	6433,3	4	
5	0,1	12,9	1,3	1,8	6,1	0,4	0,1	—	0,5	1,3	—	11,5	5	
6	5,3	351,2	33,8	56,2	142,2	30,2	10,8	2,8	21,2	37,8	4,0	333,1	6	
7	1118,5	66669,2	5251,8	8943,4	17595,1	5160,2	3599,9	5756,5	6351,9	14893,6	745,3	65018,1	7	
в центрах													8	
8	1,7	100	7,9	13,4	25,9	8,0	5,9	9,7	9,8	23,5	1,2	100	8	
9	1,7	100	8,5	17,4	30,8	7,1	3,1	6,6	8,9	19,6	1,4	100	9	
10	1,0	100	10,0	17,5	24,6	3,2	1,1	4,6	16,0	22,6	0,8	100	10	
11	1,5	100	9,0	16,5	36,2	7,0	2,3	2,0	9,6	18,2	0,8	100	11	
12	0,8	100	10,6	14,7	55,7	4,1	0,8	—	4,1	9,8	—	100	12	
13	1,5	100	10,1	16,9	42,7	9,0	3,3	0,8	7,3	11,3	1,2	100	13	
14	1,7	100	8,1	13,7	27,1	7,9	5,5	8,8	9,8	22,9	1,1	100	14	
1 кв. метр жилой площади													15	
15	0,2	11,0	0,9	1,4	2,8	0,9	0,6	1,0	1,1	2,5	0,1	10,7	15	
16	0,1	8,2	0,7	1,4	2,4	0,6	0,2	0,5	0,6	1,5	0,1	7,9	16	
17	0,1	8,4	0,8	1,5	2,0	0,3	0,1	0,4	1,3	1,9	0,1	8,3	17	
18	0,1	5,9	0,5	0,9	2,1	0,4	0,1	0,1	0,5	1,0	0,0	5,7	18	
19	0,1	7,5	0,8	1,0	4,0	0,3	0,1	—	0,3	0,7	—	7,1	19	
20	0,1	5,7	0,5	0,9	2,3	0,5	0,2	0,0	0,4	0,6	0,1	5,4	20	
21	0,2	10,0	0,8	1,3	2,6	0,8	0,5	0,9	1,0	2,2	0,1	9,8	21	

Бюджет домовладений частновладельцев
Денежные поступления и расходы домо-

Табл. 175

№№ по порядку	Категории и группы благоустройства домовладений	Число домовладений	Число жителей в тыс.	Общая жилая площ. в тыс. кв. м.	Д о х о д			
					Доход с жилых помещ.	Доход с нежилых помещ.	Ссуды и займы	Целевые сбор. с жильцов
1	2	3	4	5	6	7	8	9
	Домовл. аренд. муницип. зданий				Т ы с я ч и			
1	Со всеми видами благоустройства	280	16,5	110,4	566,7	749,1	18,3	141,3
2	С водопроводом и электричеством	34	1,1	7,7	32,8	12,3	0,8	5,9
3	С „ „ канализацией	3	0,1	0,4	3,1	—	—	0,2
4	С электричеством	1037	36,7	185,5	580,1	130,7	31,0	59,6
5	Неблагоустроенные	188	3,2	15,3	38,1	14,1	6,0	3,2
6	По всем группам	1542	57,6	319,3	1220,8	906,2	56,1	210,2
	Немуницип. и demuницип. домовл.							
7	Со всеми видами благоустройства	373	11,7	83,1	407,3	120,7	23,5	77,7
8	С водопроводом и электричеством	100	2,4	14,6	54,8	35,0	5,9	7,7
9	С „ „ канализацией	3	0,1	0,4	0,6	—	—	0,2
10	С электричеством	5620	94,6	502,6	1452,6	457,5	257,6	93,2
11	С водопроводом	5	0,1	0,4	2,0	2,4	—	0,2
12	Неблагоустроенные	737	8,4	44,1	103,9	16,8	17,9	3,8
13	По всем группам	6838	117,3	645,2	2021,2	632,4	304,9	176,8
	Домовладения застройщиков							
14	Со всеми видами благоустройства	146	4,7	38,5	261,5	637,8	398,9	48,0
15	С водопроводом и электричеством	21	0,3	3,2	13,6	27,7	16,1	1,2
16	С „ „ канализацией	1	—	0,1	—	—	0,5	—
17	С электричеством	438	4,9	32,1	124,8	31,7	154,9	2,7
18	Неблагоустроенные	104	0,9	5,8	10,0	6,2	25,0	0,3
19	По всем группам	710	10,8	79,6	409,9	703,4	595,4	52,2

ческого сектора Москвы за 1926/27 г.
владений по группам благоустройства

№№ по порядку	Д ы			Р а с х о д ы									№№ по порядку
	Целев. сборы с аренд. нежилых помещ.	Прочие поступления	Всего денеж. поступлен.	Администрат.-управленческ.	Хозяйственно-эксплоат.	Ремонтно-строительные	Нал. и арпл.		Расходы по нежилым помещ.	Погашение ссуд	Расход за счет целевых сбор.	Прочие расходы	
10	11	12	13	14	15	16	17	18	19	20	21	22	
	р у б л е й												
1	64,1	2,3	1541,8	92,4	258,2	366,7	289,6	216,4	158,7	30,2	166,1	71,0	1432,9
2	0,8	0,2	52,8	2,6	23,6	15,0	16,6	10,9	6,8	0,7	6,9	0,2	72,4
3	—	0,1	3,4	0,1	1,4	2,3	0,7	0,4	0,2	—	0,5	0,2	5,4
4	7,0	2,3	810,7	41,0	252,8	370,7	198,0	97,4	76,4	27,5	58,3	5,4	1030,1
5	0,9	—	62,3	2,5	17,3	45,8	24,1	16,0	1,6	3,9	2,7	0,3	98,2
6	72,8	4,9	2471,0	138,6	553,3	800,5	529,0	341,1	243,7	62,3	234,5	77,1	2639,0
7	5,5	4,7	633,4	27,4	200,8	249,0	60,8	5,6	1,5	31,4	80,6	7,9	659,4
8	0,6	—	104,0	4,1	39,3	39,1	13,7	1,0	0,6	4,9	8,3	1,2	111,2
9	—	—	0,8	0,1	0,7	1,1	0,2	0,0	—	—	0,2	0,0	2,3
10	10,9	10,7	2282,5	65,3	665,1	1673,8	272,8	22,4	11,3	168,0	101,4	15,6	2973,3
11	—	—	4,6	0,2	1,8	1,2	0,3	—	—	—	0,2	—	3,7
12	0,1	0,7	143,2	5,1	45,3	136,0	23,1	3,0	2,4	10,0	3,8	0,8	226,5
13	17,1	16,1	3168,5	102,2	953,0	2100,2	370,9	32,0	15,8	214,3	194,5	25,5	3976,4
14	30,8	0,7	1377,7	54,4	144,0	606,7	208,1	73,1	31,9	64,1	91,1	13,7	1214,0
15	—	1,1	59,7	1,0	9,1	29,8	11,7	5,7	0,1	14,6	0,5	0,0	66,8
16	—	—	0,5	—	—	—	—	—	—	0,5	—	—	0,5
17	1,1	—	315,2	6,5	57,7	304,2	49,8	26,2	7,9	93,1	5,6	2,7	527,5
18	0,9	—	42,4	0,7	5,4	66,2	7,2	4,0	—	11,4	0,4	1,0	92,3
19	32,8	1,8	1795,5	62,6	216,2	1006,9	276,8	109,0	39,3	183,7	97,6	17,4	1901,1

**Бюджет домовладений частновладельцев
Денежные поступления и расходы домовладений
Относитель**

Табл. 176

№№ по поряд.	Категории и группы (благоустройства домоуправлений)	На 1 дом.			Дохо				
		Жител.	Жил. площ. кв. м.	Жилая площ. на 1 жит.	Доход с жилог. помещен.	Доход с нежил. помещен.	Ссуды и займы	Целевые сборы с жильцов	9
А. В процентах к итогам									
1	Домовлад. аренд. муниц. зданий	—	—	—	36,8	48,6	1,2	9,2	
2	Со всеми видами благоустройства.	—	—	—	62,1	23,2	1,5	11,1	
3	С водопроводом и электричеством.	—	—	—	90,9	—	—	6,1	
4	„ „ канализацией	—	—	—	71,6	16,1	3,8	7,3	
5	С электричеством.	—	—	—	61,2	22,7	9,5	5,1	
6	Неблагоустроенные	—	—	—	49,4	36,7	2,3	8,5	
	По всем группам.	—	—	—					
7	Немуниц. и demuниц. домовладения	—	—	—	64,3	19,0	3,7	11,3	
8	Со всеми видами благоустройства.	—	—	—	52,8	33,6	5,6	7,4	
9	С водопроводом и электричеством.	—	—	—	75,0	—	—	25,0	
10	„ „ канализацией	—	—	—	63,6	20,0	11,3	4,0	
11	С электричеством.	—	—	—	43,5	52,2	—	4,3	
12	С водопроводом.	—	—	—	72,5	11,7	12,4	2,7	
13	Неблагоустроенные	—	—	—	63,8	20,0	9,6	5,6	
	По всем группам.	—	—	—					
14	Домовладения застройщиков	—	—	—	19,0	46,3	29,0	3,5	
15	Со всеми видами благоустройства.	—	—	—	23,0	46,4	27,0	1,8	
16	С водопроводом и электричеством.	—	—	—	—	—	100,0	—	
17	„ „ канализацией	—	—	—	39,6	10,1	49,1	0,9	
18	С электричеством.	—	—	—	23,8	14,8	58,8	0,5	
19	Неблагоустроенные	—	—	—	22,8	39,2	33,2	2,9	
	По всем группам.	—	—	—					
Б. По расчету на 1 кв.									
20	Домовлад. аренд. муниц. зданий	58,8	894,1	6,7	5,2	6,8	0,2	1,3	
21	Со всеми видами благоустройства.	32,6	226,2	7,0	4,3	1,0	0,1	0,8	
22	С водопроводом и электричеством.	23,0	147,0	4,0	6,8	—	—	0,4	
23	„ „ канализацией	35,4	178,9	5,1	3,1	0,7	0,2	0,3	
24	С электричеством.	17,1	81,6	4,8	2,5	0,9	0,4	0,2	
25	Неблагоустроенные	37,3	207,1	5,5	3,3	2,8	0,2	0,7	
	По всем группам.								
26	Немуниц. и demuниц. домовладения	31,4	222,7	7,1	4,9	1,4	0,3	0,9	
27	Со всеми видами благоустройства.	23,9	146,2	6,1	3,8	2,4	0,4	0,5	
28	С водопроводом и электричеством.	31,6	129,6	4,0	1,6	—	—	0,5	
29	„ „ канализацией	16,8	89,4	5,3	2,9	0,9	0,5	0,2	
30	С электричеством.	18,8	71,2	4,0	5,6	6,7	—	0,6	
31	С водопроводом.	11,4	59,8	5,3	2,3	0,4	0,4	0,1	
32	Неблагоустроенные	17,2	94,4	5,5	3,1	1,0	0,5	0,3	
	По всем группам.								
33	Домовладения застройщиков	31,9	263,5	8,2	6,8	16,6	10,4	1,2	
34	Со всеми видами благоустройства.	16,3	151,4	9,3	4,3	8,7	5,1	0,3	
35	С водопроводом и электричеством.	3,0	50,0	—	—	—	10,0	—	
36	„ „ канализацией	11,3	73,3	6,6	3,9	1,0	4,8	0,1	
37	С электричеством.	8,7	55,7	6,1	1,7	1,1	4,3	0,0	
38	Неблагоустроенные	15,2	112,1	7,4	5,2	8,8	7,5	0,6	
	По всем группам.								

**чекского сектора Москвы за 1926/27 г.
по группам благоустройства
ные данные**

№№ по поряд.	ды	Р а с х о д ы											№№ по поряд.		
		Цел. сбора с аренд. и субаренд.	Прочие поступления	Всего де-нежн. по-ступле-ний	Админи-стратив.-управлен.	Хозяйств.-эксплоат.	Ремонто-строительн.	Нал. и арпл.		Расход по нек. пом.	Погашение ссуд	Расх. за сч. целев. сб.		Прочие расходы	Всего де-нежн. расх.
								В т. ч. аренд. плата	Всего						
10	11	12	13	14	15	16	17	18	19	20	21	22	1		
денежных доходов и расходов															
1	4,1	0,1	100	6,5	18,0	25,6	20,2	15,1	11,1	2,1	11,6	5,0	100	1	
2	1,7	0,4	100	3,6	32,7	20,7	23,0	15,2	9,4	1,0	9,4	0,3	100	2	
3	—	3,0	100	1,8	25,9	42,6	13,0	7,4	3,7	—	9,3	3,7	100	3	
4	0,8	0,3	100	4,0	24,5	36,0	19,2	9,5	7,4	2,7	5,7	0,5	100	4	
5	1,4	—	100	2,5	17,5	46,7	24,5	16,3	1,6	4,0	2,7	0,3	100	5	
6	2,9	0,2	100	5,2	21,0	30,3	20,0	12,9	9,2	2,4	8,9	2,9	100	6	
7	0,9	0,7	100	4,1	30,4	37,8	9,2	0,8	0,2	4,8	12,2	1,2	100	7	
8	0,6	—	100	3,6	35,4	35,2	12,3	0,9	0,5	4,4	7,5	1,1	100	8	
9	—	—	100	4,5	27,3	50,0	9,1	—	—	—	9,1	—	100	9	
10	0,5	0,5	100	2,2	22,4	56,3	9,2	—	0,7	0,4	5,6	3,4	100	10	
11	—	—	100	2,6	47,4	34,2	10,5	—	—	—	5,3	—	100	11	
12	0,1	0,6	100	2,3	20,0	60,0	10,2	—	—	—	1,1	0,3	100	12	
13	0,5	0,5	100	2,6	24,0	52,8	9,3	1,3	0,8	0,4	4,6	0,6	100	13	
14	2,2	0,0	100	4,5	11,9	50,0	17,1	6,0	2,6	5,3	7,5	1,1	100	14	
15	—	1,8	100	1,5	13,6	44,6	17,5	8,5	0,3	21,8	0,7	0,0	100	15	
16	—	—	100	—	—	—	—	—	—	100,0	—	—	100	16	
17	0,4	—	100	1,2	10,9	57,6	9,4	5,0	1,5	17,7	1,1	0,5	100	17	
18	2,1	—	—	0,8	5,7	71,7	7,9	4,4	—	12,4	0,4	1,1	100	18	
19	1,8	0,1	100	3,3	11,4	53,0	14,6	5,7	2,1	9,7	5,1	0,9	100	19	
метр жил. площади															
20	0,6	0,0	14,0	0,8	2,3	3,3	2,6	2,0	1,4	0,3	1,5	0,6	13,0	20	
21	0,1	0,0	6,9	0,3	3,1	1,9	2,2	1,4	0,9	0,1	0,9	0,0	9,4	21	
22	—	0,2	7,5	0,2	3,2	5,2	1,6	0,9	0,4	—	1,1	0,4	12,2	22	
23	0,0	0,0	4,4	0,2	1,4	2,0	1,1	0,5	0,4	0,1	0,3	0,0	5,5	23	
24	0,1	—	4,0	0,2	1,1	3,0	1,6	1,0	0,1	0,2	0,2	0,0	6,4	24	
25	0,2	0,2	7,7	0,4	1,7	2,5	1,7	1,1	0,8	0,2	0,7	0,2	8,3	25	
26	0,1	0,1	7,6	0,3	2,4	3,0	0,7	0,1	0,0	0,4	1,0	0,1	7,9	26	
27	0,0	—	7,1	0,3	2,7	2,7	0,9	0,1	0,0	0,3	0,6	0,1	7,6	27	
28	—	—	2,0	0,3	1,5	2,8	0,5	—	—	—	0,5	—	5,6	28	
29	0,0	0,0	4,5	0,1	1,8	3,3	0,5	0,0	0,0	0,3	0,2	0,0	5,9	29	
30	—	—	12,9	0,3	5,1	3,6	1,1	—	—	—	0,6	—	10,7	30	
31	0,0	0,0	3,2	0,1	1,0	3,1	0,5	0,1	0,1	0,2	0,1	0,0	5,1	31	
32	0,0	0,0	4,9	0,2	1,5	3,3	0,6	0,0	0,0	0,3	0,3	0,0	6,2	32	
33	0,8	0,0	35,8	1,4	3,7	15,8	5,4	1,9	0,8	1,7	2,4	0,4	31,6	33	
34	—	0,3	18,8	0,3	—	9,4	3,7	1,8	0,1	4,6	0,2	—	21,1	34	
35	—	—	10,0	—	—	—	—	—	—	10,0	—	—	10,0	35	
36	0,0	—	9,8	0,2	1,8	9,5	1,5	0,8	0,2	2,9	0,2	0,1	16,4	36	
37	0,2	—	7,3	0,1	0,9	11,4	1,3	0,7	—	2,0	0,1	0,2	15,9	37	
38	0,4	0,0	22,5	0,8	2,7	12,6	3,5	1,4	0,5	2,3	1,2	0,2	23,9	38	

Бюджет домовладений обществлен
По группам доходов и домовлад.

Табл. 177

№№ по пор.	Группы домо- владений по доходам на 1 кв. метр	Денежные поступления											
		Число домо- владений	Число жи- телей	Площ. жи- лых пом. кв. м.	С жилых помещ.	С нежит. помещ.	Суды	Целевые сборы с жильцов	Цель с б. с ар. нежил помещ.	Прочие поступле- ния	Всего	Всего	
													С жилых помещ.
1	2	3	4	5	6	7	8	9	10	11	12	12	
1	До 2 руб...	486	27,5	164,5	232,1	9,6	84,6	132,2	0,7	2,9	462,1	462,1	
2	2-3	1675	114,2	582,4	1263,9	28,4	561,8	788,2	3,5	23,8	2829,6	2829,6	
3	3-5	3728	355,7	2030,4	4268,3	276,2	2536,6	3777,0	57,9	184,9	14100,9	14100,9	
4	5-7	1905	282,6	1781,4	4181,9	675,8	2153,4	4771,6	163,4	283,5	16229,6	16229,6	
5	7-10	1083	166,9	1096,3	5765,8	1325,7	1609,7	3166,9	310,8	242,0	12420,9	12420,9	
6	10-15	671	77,3	476,1	2620,6	1694,0	783,2	1253,5	421,8	164,0	6937,1	6937,1	
7	15 и более	550	77,3	470,6	2598,1	7849,8	1127,3	1280,1	1087,6	218,5	14141,4	14141,4	
8	Итого	10098	1101,5	6601,7	28090,7	11859,5	8956,6	15149,5	2045,7	1119,5	67121,6	67121,6	
9	До 2 руб...	7	1,3	7,9	11,6	—	273,9	32,7	—	—	318,2	318,2	
10	2-3	11	1,8	11,3	23,5	0,2	522,5	71,8	—	0,8	618,8	618,8	
11	3-5	19	4,8	25,8	53,4	14,8	2062,2	143,9	3,5	3,9	2281,7	2281,7	
12	5-7	17	3,2	21,6	57,8	31,6	24,3	165,5	6,4	4,9	290,5	290,5	
13	7-10	20	1,9	12,3	89,7	3,2	20,8	68,9	—	2,8	185,4	185,4	
14	10-15	12	1,5	11,5	85,6	34,2	2,1	51,9	—	9,8	183,6	183,6	
15	15 и более	40	8,4	50,1	366,5	607,8	4325,1	275,9	49,8	93,3	5718,4	5718,4	
16	Итого	126	22,9	140,5	688,1	691,8	7230,9	810,6	59,7	115,5	9596,6	9596,6	
Б. В процентах к итогу													
17	До 2 руб...	—	—	—	50,2	2,1	18,3	28,6	0,1	0,6	100	100	
18	2-3	—	—	—	50,3	1,9	19,9	27,9	0,1	0,8	100	100	
19	3-5	—	—	—	51,5	2,0	18,0	26,8	0,4	1,3	100	100	
20	5-7	—	—	—	50,4	4,2	13,3	29,4	1,0	1,8	100	100	
21	7-10	—	—	—	46,4	10,7	13,0	25,5	2,5	2,0	100	100	
22	10-15	—	—	—	37,8	24,4	11,3	18,1	6,1	2,4	100	100	
23	15 и более	—	—	—	18,4	55,5	8,0	8,9	7,7	1,6	100	100	
24	Итого	—	—	—	41,9	17,7	13,2	22,6	3,1	1,7	100	100	
25	До 2 руб...	—	—	—	3,6	—	86,1	10,3	—	—	100	100	
26	2-3	—	—	—	3,8	0,0	84,4	11,6	—	0,1	100	100	
27	3-5	—	—	—	2,3	0,7	90,4	6,3	0,1	0,2	100	100	
28	5-7	—	—	—	19,9	10,9	8,4	57,0	2,2	1,7	100	100	
29	7-10	—	—	—	48,4	1,7	11,2	37,2	—	1,5	100	100	
30	10-15	—	—	—	46,6	18,6	1,1	28,3	—	5,3	100	100	
31	15 и более	—	—	—	6,4	10,6	75,6	4,8	0,9	1,6	100	100	
32	Итого	—	—	—	7,2	7,2	75,4	8,5	0,6	1,2	100	100	
В. По расчету на 1 кв. метр жилой площади													
33	До 2 руб...	—	—	—	56,7	338,5	6,0	1,4	0,1	0,5	0,8	0,0	2,8
34	2-3	—	—	—	68,2	347,7	5,1	2,5	0,1	1,0	1,4	0,0	4,9
35	3-5	—	—	—	95,4	544,6	5,7	3,6	0,1	1,2	1,9	0,0	6,9
36	5-7	—	—	—	148,3	935,1	6,3	4,6	0,4	1,2	2,7	0,1	9,1
37	7-10	—	—	—	154,1	1012,8	6,6	5,2	1,2	1,5	2,9	0,3	11,3
38	10-15	—	—	—	115,2	709,5	6,2	5,5	3,6	1,7	2,6	0,9	14,6
39	15 и более	—	—	—	140,5	855,7	6,1	5,5	16,7	2,4	2,7	2,3	30,1
40	Итого	—	—	—	109,1	653,8	6,0	4,3	—	1,8	2,3	0,3	10,2
41	До 2 руб...	—	—	—	189,1	1130,4	6,1	1,5	—	—	34,6	—	40,2
42	2-3	—	—	—	162,5	1022,9	6,3	2,1	0,0	—	46,4	—	55,0
43	3-5	—	—	—	251,9	1355,7	5,4	2,1	0,6	—	5,6	—	88,6
44	5-7	—	—	—	186,8	1269,6	6,8	2,7	1,5	—	7,7	0,3	13,5
45	7-10	—	—	—	93,3	614,6	6,5	7,3	0,3	—	1,7	—	15,1
46	10-15	—	—	—	127,2	962,3	7,7	7,4	3,0	—	3,0	—	15,9
47	15 и более	—	—	—	211,2	1253,5	6,0	7,3	12,1	—	86,3	—	114,1
48	Итого	—	—	—	181,9	1115,0	6,1	4,9	4,9	—	5,5	—	83,3

ного сектора Москва за 1926/27 г.
ний на 1 кв. метр жилищлоади

Денежные расходы																						
Админ.- управлен.- хозяйств.- эксплоат.	Ремонто- строит.	На и арл		Расход по нежилым помещ.	Погашен. ссуд	Уч. в общ. и акц. орг.	Расх. за счет целе- вых собр.	Прочие расходы	Всего	Доходы исчисленные	Расходы исчисленные	№№ по пор.										
		Всего	В т. ч. арл-а																			
11	12	13	14	15	16	17	18	19	20	21	22	23	1									
цифры (в тысячах рублей)																						
43,2	79,7	141,6	29,2	4,0	3,2	30,0	2,4	112,4	2,8	444,5	239	308	1									
231,9	447,3	921,1	158,7	23,8	2,6	256,9	16,1	680,3	18,2	2713,1	1491	1791	2									
1142,4	2272,5	4153,4	844,7	390,4	63,4	1469,2	76,7	3486,4	118,2	13627,2	8108	9244	3									
1424,0	2311,2	4264,2	1221,0	885,7	195,7	1693,5	83,5	4569,6	158,9	15921,6	10486	11732	4									
1074,9	1637,2	3370,2	960,8	701,2	434,5	1297,2	64,7	3171,7	159,3	12170,5	8637	8714	5									
565,2	922,5	1941,1	568,3	429,5	665,5	594,8	29,8	1390,0	103,0	6780,2	5226	5130	6									
811,2	1326,0	2935,6	1408,0	1212,3	4413,0	1046,1	49,9	1621,1	184,5	13795,4	11862	12266	7									
5292,8	8996,7	17727,2	5190,7	3596,9	5777,9	6387,7	323,1	15011,5	744,9	65452,5	46049	49185	8									
2,1	4,2	223,3	1,5	—	—	3,6	0,1	14,2	—	269,0	12	234	9									
7,3	7,2	518,2	2,3	—	—	52,9	—	30,7	0,6	619,2	27	653	10									
4,5	22,3	67,0	3,9	0,6	—	68,9	—	93,7	2,0	262,3	102	114	11									
10,1	23,3	23,8	4,4	0,1	0,6	97,8	—	113,6	1,9	275,5	124	88	12									
7,6	13,5	31,9	4,1	0,9	—	69,5	0,1	48,3	1,1	176,1	102	60	13									
12,2	15,9	30,5	5,4	3,5	—	62,5	—	49,8	1,1	171,4	136	68	14									
90,9	109,9	4667,4	169,2	139,4	—	6,5	231,2	1,8	224,5	37,6	5539,0	2067	5718	15								
134,7	196,3	5562,1	190,8	144,5	7,1	606,4	2,0	568,8	44,3	7312,5	2570	6935	16									
денежные поступления и расходы																						
9,7	17,9	31,9	6,6	0,9	0,7	6,8	0,5	25,3	0,6	100	51,70	69,34	17									
8,6	16,5	33,9	5,8	0,9	0,1	9,5	0,6	24,3	0,7	100	52,71	66,00	18									
8,4	16,7	30,5	6,2	2,9	0,5	10,8	0,6	25,6	0,9	100	67,50	67,83	19									
8,9	14,5	26,8	7,7	5,3	1,2	10,6	0,5	28,7	1,0	100	64,61	73,69	20									
8,8	13,5	27,7	7,9	5,8	3,6	10,7	0,5	26,1	1,3	100	69,54	71,60	21									
8,3	13,6	28,6	8,4	6,3	9,8	8,8	0,4	20,5	1,5	100	75,33	75,65	22									
5,9	9,6	21,3	10,2	8,8	32,0	7,6	0,4	11,8	1,3	100	83,88	88,92	23									
8,1	13,8	27,1	7,9	5,5	8,8	9,8	0,5	22,9	1,1	100	68,61	75,15	24									
0,8	1,6	83,0	0,6	—	—	8,8	0,0	5,3	—	100	3,83	86,91	25									
1,2	1,2	83,7	0,4	—	—	8,5	—	5,0	0,1	100	4,36	135,49	26									
1,7	8,5	25,5	1,5	0,2	—	26,3	—	35,7	0,8	100	4,49	43,31	27									
3,7	8,5	8,6	1,6	0,0	0,2	85,5	—	41,2	0,7	100	42,54	31,91	28									
4,3	7,7	18,1	2,3	0,5	—	39,5	0,1	27,4	0,6	100	55,12	34,30	29									
7,1	9,3	17,8	3,2	2,0	—	86,5	—	25,6	0,6	100	74,18	39,61	30									
1,6	2,0	84,3	3,1	2,5	0,1	4,2	0,0	4,1	0,7	100	36,15	103,23	31									
1,8	2,7	76,1	2,6	2,0	0,1	8,3	0,0	7,8	0,6	100	26,79	94,83	32									
метр жилой площади																						
0,3	0,5	0,9	0,2	0,0	0,0	0,2	0,0	0,7	0,0	2,7	1,5	1,9	33									
0,4	0,8	1,6	0,3	0,0	0,0	0,4	0,0	1,1	0,0	4,7	2,6	3,1	34									
0,6	1,1	2,0	0,4	0,2	0,0	0,7	0,0	1,7	0,1	6,7	4,0	4,6	35									
0,8	1,3	2,4	0,7	0,5	0,1	1,0	0,1	2,6	0,1	8,9	5,9	6,6	36									
1,0	1,5	3,1	0,9	0,6	0,1	1,2	0,1	2,9	0,2	11,1	7,9	7,9	37									
1,2	1,9	4,1	1,2	0,9	1,4	1,3	0,1	2,9	0,2	14,2	11,0	10,8	38									
1,7	2,8	6,2	3,0	2,6	9,4	2,2	0,1	3,4	0,4	29,3	25,2	26,1	39									
0,8	1,4	2,7	0,8	0,5	0,9	1,0	0,1	2,1	0,1	9,9	7,0	7,4	40									
0,3	0,5	28,2	0,2	—	—	3,0	0,0	1,8	—	34,0	1,5	29,6	41									
0,7	0,6	46,1	0,2	—	—	4,7	—	2,7	0,1	55,0	2,4	58,1	42									
0,2	0,9	2,6	0,2	0,0	—	2,7	—	3,6	0,1	10,2	4,0	4,4	43									
0,5	1,1	1,1	0,2	0,0	—	4,5	—	5,3	0,1													

Бюджет домовладений частновладельцев

Табл. 178

По группам доходности домовла-

№№ по порядку	Группы домовладений по доходности на 1 кв. метр	Число домовладений	Число жителей в тысячах	Площадь жилых помещений в тыс. кв. м.	Денежные поступления							Всего
					С жилых помещений	С нежилых помещений	Ссуды	Целевые сборы с жильцов	Целев. сб. с ар. нежил. помещ.	Прочие поступления		
1	2	3	4	5	6	7	8	9	10	11	12	
Абсолютные данные												
Аренд. муницип. зд.												
1	До 2 руб.....	72	2,0	10,5	12,6	—	2,1	2,9	—	—	17,6	
2	2—3 ".....	226	9,1	46,7	102,5	2,1	3,5	22,9	—	0,1	130,4	
3	3—5 ".....	536	22,6	121,2	373,8	11,4	21,3	61,9	—	0,3	470,6	
4	5—7 ".....	336	11,8	68,9	283,8	28,7	15,0	52,2	2,9	2,4	385,0	
5	7—10 ".....	201	6,4	37,3	173,0	47,6	9,4	21,0	7,3	0,7	259,0	
6	10—15 ".....	94	2,4	12,2	77,1	36,5	2,3	9,9	1,2	—	127,0	
7	15 и более.....	91	3,0	20,7	171,0	633,8	2,7	32,5	57,8	1,4	899,2	
8	Итого.....	1.556	57,3	317,5	1193,8	760,1	56,3	202,5	71,2	4,9	2.288,8	
Застройщики												
9	До 2 руб.....	42	0,4	3,7	0,8	0,4	13,9	5,0	—	—	20,1	
10	2—3 ".....	38	0,5	4,4	3,0	—	11,4	3,2	—	—	17,6	
11	3—5 ".....	64	0,8	6,5	8,6	0,4	24,5	8,0	0,3	—	41,8	
12	5—7 ".....	53	0,8	6,1	14,4	0,3	9,4	2,4	0,1	—	26,6	
13	7—10 ".....	105	2,2	16,8	75,1	3,6	24,6	14,6	0,9	0,3	119,1	
14	10—15 ".....	190	2,7	18,8	81,6	21,8	57,8	7,1	—	—	168,3	
15	15 и более.....	200	3,1	21,8	217,8	426,5	94,7	10,3	6,3	1,1	756,7	
16	Итого.....	692	10,5	78,1	401,3	453,0	236,3	50,6	7,6	1,4	1.150,2	
Немуниципал. и демунип. домовл.												
17	До 2 руб.....	351	5,7	32,4	31,4	0,2	5,4	5,2	—	1,3	43,5	
18	2—3 ".....	805	14,8	81,0	136,7	0,5	21,9	17,8	0,6	—	180,5	
19	3—5 ".....	2.369	42,5	238,4	543,7	24,1	101,5	60,9	0,8	2,7	733,7	
20	5—7 ".....	1.473	23,2	132,0	415,3	41,3	75,2	35,1	3,2	1,1	671,2	
21	7—10 ".....	978	17,3	94,8	436,1	84,4	47,9	30,0	2,3	2,9	603,6	
22	10—15 ".....	497	9,4	49,7	273,7	142,0	37,7	19,5	2,2	3,4	478,5	
23	15 и более.....	357	6,0	28,5	197,7	337,3	15,8	9,6	10,2	4,7	575,3	
24	Итого.....	6.830	118,9	656,8	2.034,6	629,8	308,4	178,1	19,3	16,1	3.186,3	

Ческого сектора Москвы за 1926/27 г.

деней на 1 кв. метр жилплощади

№№ по порядку	Денежные расходы												Доходы исчисленн.	Расходы исчисленн.	№№ по порядку
	Административно-управленческие	Хоз.-эксплоатаци.	Рем.-строительн.	Налоги и арплата		Расходы по нежилым помещен.	Погашение ссуд	Участие в общ. и кооп. организац.	Расходы за счет целевых сборов	Прочие расходы	Всего				
				Всего	В т. ч. аренд. плата										
13	14	15	16	17	18	19	20	21	22	23	24	25			
(в тысячах руб.)															
1	1,2	9,6	14,6	7,9	3,3	0,3	1,2	—	1,5	0,2	36,5	15,3	34,3	1	
2	6,5	46,7	64,5	24,4	6,4	2,0	3,0	—	22,3	0,3	169,7	124,3	147,2	2	
3	23,2	155,5	205,6	103,3	48,1	6,5	15,3	—	61,5	4,7	575,6	477,5	510,6	3	
4	21,0	112,7	149,2	92,6	56,7	20,9	17,1	—	52,9	2,5	468,9	402,6	407,2	4	
5	13,6	76,6	89,5	60,9	34,0	51,5	8,9	—	24,3	1,5	326,8	291,8	287,7	5	
6	4,4	35,0	35,2	31,1	16,3	15,3	2,2	—	10,5	0,7	134,4	144,3	124,7	6	
7	42,2	101,3	115,8	185,1	153,5	135,4	14,2	—	53,8	50,7	698,5	850,6	672,2	7	
8	112,1	537,4	674,4	505,3	318,3	231,9	61,9	—	226,8	60,6	2.410,4	2.306,4	2.183,9	8	
9	0,1	4,8	19,9	6,4	3,8	—	4,5	—	1,6	—	37,3	2,4	32,0	9	
10	0,9	8,1	17,8	5,5	2,8	—	3,4	—	3,4	0,2	39,3	11,7	32,5	10	
11	0,7	9,5	34,3	8,5	2,9	1,7	11,0	—	4,9	1,5	72,1	26,4	57,5	11	
12	0,7	9,7	23,3	7,3	3,5	—	6,0	—	2,3	0,1	49,4	36,1	41,2	12	
13	3,5	31,2	69,3	22,7	14,5	—	31,0	—	14,5	1,0	178,2	137,3	133,2	13	
14	6,3	36,2	123,9	34,8	23,3	—	42,0	—	8,6	0,6	252,4	237,9	210,5	14	
15	30,9	97,4	296,7	77,8	47,8	17,3	69,0	1,5	32,6	13,7	636,9	930,4	610,2	15	
16	43,1	196,9	585,2	163,0	98,6	19,0	166,9	1,5	67,9	17,1	1.260,6	1.382,2	1.117,1	16	
17	3,4	25,1	61,9	14,9	2,9	0,5	3,0	—	5,6	0,6	115,0	40,1	106,6	17	
18	6,9	76,2	157,1	31,5	1,3	—	13,5	—	17,7	0,5	303,4	209,7	278,2	18	
19	22,8	278,6	599,5	106,1	7,8	0,6	67,8	—	60,2	4,7	1.140,3	938,3	1.020,1	19	
20	22,7	185,0	459,6	70,8	3,2	1,1	44,0	—	38,3	4,1	825,6	787,2	761,5	20	
21	18,8	160,5	368,2	59,8	3,2	3,8	39,0	—	31,8	4,1	686,0	771,2	629,0	21	
22	13,7	123,7	241,7	42,5	3,8	1,0	28,1	—	23,6	5,4	479,6	581,9	439,9	22	
23	14,8	113,1	230,0	48,2	8,3	8,5	21,3	0,1	18,9	2,8	457,7	671,1	428,1	23	
24	103,1	962,2	2118,0	373,8	30,5	15,5	216,7	0,1	196,1	22,2	4.007,7	3.999,8	3.661,4	24	

Табл. 179

**Бюджет домовладений частного
По группам доходности домовла**

№ п. по пор.	Группы домовладений по доходности на 1 кв. метр	На 1 дом.			Денежные поступления							
		Жител.	Жил. пл. кв. м.	На 1 жит. кв. м. жил. площ.	С жилых помещен.	С нежил. помещен.	С суды	Цел. сборы с жилщ.	Цел. сборы с аренд. неж. пом.	Прочие поступления	Всего	
В процентах к итогам												
1	До 2 руб.	—	—	—	71,6	—	11,9	16,5	—	—	100	
2	2-3	—	—	—	78,6	1,6	2,7	17,0	—	0,1	100	
3	3-5	—	—	—	79,4	2,4	4,5	13,1	0,4	0,1	100	
4	5-7	—	—	—	73,7	7,5	3,9	13,6	0,8	0,6	100	
5	7-10	—	—	—	66,8	18,4	3,6	8,1	2,8	0,3	100	
6	10-15	—	—	—	60,7	28,7	1,8	7,8	0,9	—	100	
7	15 и более.	—	—	—	19,0	70,5	0,3	3,6	6,4	0,2	100	
8	Итого.	—	—	—	52,2	33,2	2,5	8,9	3,1	0,2	100	
9	До 2 руб.	—	—	—	4,0	2,0	69,2	24,9	—	—	100	
10	2-3	—	—	—	17,0	—	64,8	18,2	—	—	100	
11	3-5	—	—	—	20,6	1,0	58,6	19,1	0,7	—	100	
12	5-7	—	—	—	54,1	1,1	35,9	9,0	0,4	—	100	
13	7-10	—	—	—	63,1	3,0	20,7	12,3	0,8	—	100	
14	10-15	—	—	—	48,5	12,9	34,3	4,2	—	—	100	
15	15 и более.	—	—	—	28,8	56,4	12,5	1,4	0,8	0,2	100	
16	Итого.	—	—	—	34,9	39,4	20,6	4,4	0,7	0,1	100	
17	До 2 руб.	—	—	—	72,2	0,5	12,4	12,0	—	3,0	100	
18	2-3	—	—	—	75,7	0,3	13,2	9,9	0,3	—	100	
19	3-5	—	—	—	74,1	3,3	13,8	8,3	0,1	0,4	100	
20	5-7	—	—	—	72,7	7,2	13,2	6,1	0,6	0,2	100	
21	7-10	—	—	—	72,3	14,0	7,9	5,0	0,4	0,5	100	
22	10-15	—	—	—	57,2	29,7	7,9	4,1	0,5	0,7	100	
23	15 и более.	—	—	—	34,4	58,6	2,8	1,7	1,8	0,8	100	
24	Итого.	—	—	—	63,9	19,8	9,7	5,6	0,6	0,5	100	
По расчету на 1 кв.												
25	До 2 руб.	27,2	145,5	5,3	1,2	—	0,2	0,3	—	—	1,7	
26	2-3	40,4	206,8	5,1	2,2	0,0	0,1	0,5	—	0,0	2,8	
27	3-5	42,1	226,2	5,4	3,1	0,1	0,2	0,5	0,0	0,0	3,9	
28	5-7	35,1	205,2	5,8	4,1	0,4	0,2	0,8	0,0	0,0	5,6	
29	7-10	32,0	185,6	5,8	4,6	1,3	0,3	0,6	0,2	0,0	6,9	
30	10-15	25,5	129,5	5,1	6,3	3,0	0,2	0,8	0,1	—	10,4	
31	15 и более.	33,0	228,0	6,9	8,2	30,6	0,1	1,6	2,8	0,1	43,4	
32	Итого.	36,8	204,0	5,5	3,8	2,4	0,2	0,6	0,2	0,0	7,2	
33	До 2 руб.	9,8	88,1	9,3	0,2	0,1	3,8	1,4	—	—	5,4	
34	2-3	14,3	117,0	8,8	0,7	—	2,6	0,7	—	—	4,0	
35	3-5	12,2	101,3	8,1	1,3	0,1	3,8	1,2	0,1	—	6,5	
36	5-7	14,8	114,8	7,6	2,4	0,1	1,6	0,4	0,0	—	4,4	
37	7-10	20,6	159,6	7,6	4,5	0,2	1,5	0,9	0,1	0,0	7,1	
38	10-15	14,4	98,8	7,0	4,3	1,2	3,1	0,4	—	—	9,0	
39	15 и более.	15,6	109,2	7,0	10,0	19,5	4,3	0,5	0,3	0,1	34,6	
40	Итого.	15,2	125,9	8,3	4,6	5,2	2,7	0,6	0,1	0,0	13,2	
41	До 2 руб.	16,2	92,2	5,7	1,0	0,0	0,2	0,2	—	—	1,3	
42	2-3	18,3	100,6	5,5	1,7	0,0	0,3	0,2	0,0	—	2,2	
43	3-5	18,0	100,7	5,6	2,3	0,1	0,4	0,3	0,0	0,0	3,1	
44	5-7	15,8	89,6	5,7	3,2	0,3	0,6	0,3	0,0	0,0	4,3	
45	7-10	17,7	96,9	5,5	4,6	0,9	0,5	0,3	0,0	0,0	6,4	
46	10-15	19,0	99,9	5,3	5,5	2,9	0,8	0,4	0,0	0,1	9,6	
47	15 и более.	16,8	79,9	4,8	6,9	11,8	0,6	0,3	0,4	0,2	20,2	
48	Итого.	17,4	96,1	5,5	3,1	1,0	0,5	0,3	0,0	0,0	4,9	

**владельческого сектора Москвы за 1926/27 г.
денней на 1 кв. метр жилищной площади**

Денежные расходы												Доходы исчисленные	Расходы исчисленные	№ п. по пор.	
Админ. управлен.	Хоз.-эксплоат.	Ремонт. строит.	Всего	В т. ч. ар. пл.	Расходы по нежил. помещен.	Погашенные ссуды	Участие в общ. и кооп. орг.	Расходы за счет цел. сбор.	Прочие поступл.	Всего					
13	14	15	16	17	18	19	20	21	22	23	24	25	1		
денежных поступлений и расходов															
3,3	26,3	40,0	21,6	9,0	0,8	—	—	4,1	0,6	100	86,9	91,0	1		
3,8	27,5	38,0	14,4	3,8	1,2	—	—	13,1	0,2	100	95,3	86,6	2		
4,0	27,0	35,7	17,9	8,4	1,1	—	—	10,7	0,8	100	101,5	88,7	3		
4,5	24,0	31,8	19,8	12,1	4,5	—	—	11,3	0,5	100	104,6	88,8	4		
4,2	23,4	27,4	18,6	10,4	15,8	—	—	7,4	0,5	100	112,7	98,6	5		
3,3	28,0	26,2	23,1	12,1	11,4	—	—	7,6	0,5	100	113,6	92,8	6		
6,0	14,5	16,6	26,5	22,0	19,4	—	—	7,7	7,3	100	94,6	96,2	7		
4,7	22,3	28,0	21,0	13,2	9,6	—	—	9,4	2,5	100	100,8	90,6	8		
0,3	12,9	53,4	17,2	10,2	—	—	—	4,3	—	100	11,9	85,8	9		
2,3	20,6	45,3	14,0	7,1	—	—	—	8,7	0,5	100	68,5	82,7	10		
1,0	13,2	47,6	11,8	4,0	2,4	—	—	6,8	2,1	100	63,9	79,8	11		
1,4	19,6	47,2	14,8	7,1	—	—	—	4,7	0,2	100	135,7	83,4	12		
2,0	18,0	40,0	13,1	8,4	—	—	—	8,4	0,6	100	115,3	76,9	13		
2,5	14,3	49,1	13,8	9,2	—	—	—	3,4	0,2	100	141,4	84,1	14		
4,9	15,3	46,6	12,2	7,5	2,7	—	—	5,1	2,2	100	123,0	95,5	15		
3,4	15,6	46,4	12,9	7,8	1,5	—	—	5,4	1,4	100	120,2	88,8	16		
3,0	21,8	53,8	13,0	2,5	0,4	—	—	4,9	0,5	100	92,9	92,7	17		
2,3	25,1	51,8	10,4	0,4	—	—	—	5,8	0,2	100	116,2	91,7	18		
2,0	24,4	52,6	9,3	0,7	0,1	—	—	5,3	0,4	100	127,9	89,5	19		
2,8	22,4	55,7	8,6	0,4	0,1	—	—	4,6	0,5	100	137,8	92,3	20		
2,7	23,4	53,7	8,7	0,5	0,6	—	—	4,6	0,6	100	127,8	91,7	21		
2,9	25,8	50,4	8,9	0,8	0,2	—	—	4,9	1,1	100	121,6	91,7	22		
3,2	24,7	50,3	10,5	1,8	1,9	—	—	4,1	0,6	100	116,7	93,1	23		
2,6	24,0	52,9	9,3	0,8	0,4	—	—	4,9	0,6	100	125,5	91,4	24		
метр жилищной площади															
0,1	0,9	1,4	0,8	0,3	0,0	—	—	0,1	—	—	0,1	0,0	3,5	3,3	25
0,1	1,0	1,4	0,5	0,1	0,0	—	—	0,5	0,0	2,6	1,7	2,7	3,2	26	
0,2	1,3	1,7	0,9	0,4	0,1	—	—	0,5	0,0	4,8	3,9	4,2	27		
0,3	1,6	2,2	1,3	0,8	0,3	—	—	0,8	0,0	6,8	5,9	5,2	28		
0,4	2,1	2,4	1,6	0,9	1,4	—	—	0,7	0,0	8,8	7,8	7,7	29		
0,4	2,9	2,9	2,6	1,3	1,3	—	—	0,9	0,1	11,0	11,9	10,2	30		
2,0	4,9	5,6	8,9	7,4	6,5	—	—	2,6	2,4	33,7	41,0	32,4	31		
0,4	1,7	2,1	1,6	1,0	0,7	—	—	0,7	0,2	7,6	7,3	6,9	32		
0,0	1,3	5,4	1,7	1,0	—	—	—	0,4	—	10,1	0,7	8,7	33		
0,2	1,8	4,0	1,2	0,6	—	—	—	0,8	0,0	8,8	2,6	7,3	34		
0,1	1,5	5,3	1,3	0,5	0,3	—	—	0,8	0,2	11,1	4,1	8,9	35		
0,1	1,6	3,8	1,2	0,9	—	—	—	0,4	0,0	8,1	5,9	6,8	36		
0,2	1,9	4,1	1,4	0,9	—	—	—	0,9	0,1	10,3	8,2	8,0	37		
0,3	1,9	6,6	1,9	1,2	—	—	—	0,5	0,0	13,4	12,7	11,2	38		
1,4	4,5	13,6	3,6	2,2	0,8	—	—	1,5	0,6	29,2	42,6	27,9	39		
0,5	2,3	6,7	1,9	1,1	0,2	—	—	0,8	0,2	14,5	15,8	12,8	40		
0,1	0,8	1,9	0,5	0,1	0,0	—	—	0,2	0,0	3,6	1,3	3,3	41		
0,1	0,9	1,9	0,4	0,0	—	—									

ПОЯСНЕНИЯ К ТАБЛИЦАМ

Данные о жилищном хозяйстве по переписи населения 1926 г. При производстве переписи 1926 г. было принято следующее определение понятий владение и жилое помещение. Владением считалась совокупность строений, принадлежащих одному и тому же владельцу и находящихся на одном и том же земельном участке, имеющем особый номер. Если владелец сдает, находящиеся на данном дворовом участке, строения в долгосрочную аренду разным арендаторам, то каждое такое строение считалось отдельным владением. Застроенным владением считалось всякое владение, в котором имеется хотя бы одно жилое строение, или строение торгово-промышленного или общественного назначения. Жилым помещением считались каждая квартира и каждое общежитие.

Жилищное строительство. Сведения за 1923—26 г.г. даны по материалам Всесоюзной переписи 1926 г.

Данные за 1927 г. являются результатом специального обследования проведенного по программе ЦСУ, при чем по Москве полностью учтено частное строительство и строительство жил.-строит. кооперации и прочих общественных организаций. Государственный сектор учтен не полностью. Учтено строительство наркоматов и Моссовета и не обследовано жилое строительство произведенное за счет государственных промышленных предприятий, трестов и синдикатов, а также НКПС и военного ведомства. По губернии частное строительство за 1927 г. учтено лишь по следующим 10 городам и городским поселкам: Перово, Лосиноостровская, Кунцево, Егорьевск, Звенигород, Богородск Коломна, Орехово-Зуево, Сергиев и Серпухов, а по остальным группам застройщиков (кооперация, общественные организации, государственные учреждения и предприятия), круг учета проведен во всех городах и поселках городского типа губернии с охватом того-же круга объектов, что и по Москве.

Некоторое представление о размерах не учтенного строительства за 1927 г.—дают следующие, частично полученные, данные по строительству трестов, синдикатов и промышленных предприятий: По Москве 13 строений—58 тыс. кв. м—7,5 тыс. кв. м—1.921 тыс. руб.; по Московской губ: города 28 стр.—90,1 тыс. кв. м—12 тыс. кв. м—2.294 тыс. руб., поселки 24 стр.—28,6 тыс. кв. м.—4,2 тыс. кв. м.—515 тыс. руб.

Кроме того не включены в таблицы о жилищном строительстве за 1927 г. по Москве 6 стр. (2 обобщ. сект. и 4 частного) и по губернии—30 стр. (13 обобщ. и 17 части.) за отсутствием данных об объеме, жилой площади и стоимости их.

В данных о стоимости строительства за 1927 г. обращает на себя внимание сравнительно высокая стоимость частного строительства по Москве. Это объясняется тем весом (35% по кубатуре и 45% по стоимости), какое крупное строительство со стоимостью колеблющейся от 26—53 руб. за кв. м занимает в общем частном строительстве.

По строениям общественного назначения. За отсутствием сведений об объеме и стоимости не включено в таблицы: по Москве—6 строений из которых 2 проч. культ.-просв. 1 леч.-санаторн. 2 администр. 1 прочее и по Московской губ.—15 стр. (1 школьн., 3 проч. культ.-просветит., 7 лечебн.-санит., 1 административн., 3 проч. строения).

Жилищный фонд. приведен по данным переписи 1926 г. на основании владенных записей и дан суммарно по жилым квартирам и общежитиям. Процентные отношения нового строительства за 1923—26 г.г. к жилищному фонду даются по отношению ко всему фонду учтенному переписью 17 декабря 1926 г., следовательно, со включением в него и нового строительства за 1923—26 г.г.

Статистика разрешений строительства. Данные приводятся по материалам учета разрешений выдаваемых раньше управлениями губ. и уезд. инженеров, а теперь—управлением строительного контроля. По существующим строительным правилам все застройщики (госуд., кооператив. и общественные организации, а также и частные лица) независимо от вида строительства (жилое, промышленное, общественного назначения и т. д.) обязаны получать на производство строительных операций разрешения от вышеназванных управлений.

Сведения о разрешенном строительстве не могут быть использованы, для характеристики фактического строительства, так как разрешения выдаваемые органами

строительного надзора, хотя и имеют силу в течение года, обязывают застройщика не сроком, а выполнением определенных технических строительных планов. Нет в органах строительного надзора сплошного контроля за выполнением строительства по выданным разрешениям.

Производство в течение нескольких лет подряд учета фактического строительства (что, в частности, на основании нового положения об Управлении строительного контроля, является совместной их обязанностью с статистическими органами) дает возможность проверить и установить коэффициент расхождения между данными о фактическом и разрешенном строительстве.

Экономическое описание домовладений. Данные получены в результате специального выборочного обследования по программе ЦСУ. Отбор владений производился по районам с учетом необходимости обеспечить достаточное представительство разных типов владений, при чем за 1926/27 г. повторно обследованы все владения обследованные в 1925/26 г. за исключением владений изменивших в течение года свою юридическую форму или не имеющих полных сведений. Кроме того по Москве по группе жилищных товариществ в 1926/27 г. вновь обследовано 493 владения.

Из таблиц исключены поступления и расходы по коммунальным услугам и центральному отоплению, как переходящие суммы.

По домовладениям арендованным частными лицами и частновладельческим домовладениям не включена квартплата за площадь занимаемую арендаторами и владельцами, чем и объясняются сравнительно большие поступления из личных средств.

По доходной части арендная плата включена в подсчет только за помещения сдаваемые непосредственно домоуправлениями.

В расходы по управлению включены суммы на оплату персонала (за исключением дворников и ночных сторожей) и разные канцелярские расходы.

В расходы по содержанию входят суммы по вывозке нечистот и снега, очистке дымовых труб, освещению улиц, двора и лестниц, а также расходы по содержанию дворников и сторожей.

Под прочим расходами разумеются штрафы, отчисления в различные организации, культ.-просветительные расходы.

Бюджет домовладений Москвы за 1926/27 г. Данные по всем категориям домовладений получены в результате обработки специальных, анкет, полученных от домоуправлений и домовладельцев в мае—июне 1928 г. Эти материалы более полны чем вышеуказанное экономическое описание домовладений, но они имеются только за один год, там же приводятся данные за 2 года.

При приемке анкет производилась логическая и счетная проверка их специальными инструкторами-статистиками, принимавшими анкеты в определенные заранее сроки в каждом из отделений милиции. Так как материал о бюджете домовладений по некоторым анкетам оказался неполным и не во всех случаях вполне доброкачественным, оказалось необходимым часть анкет исключить из подсчета, полностью или частично, в зависимости от характера дефектов. В виду этого при различных группировках число включенных в разработку домовладений оказалось не одинаковым.

Учет денежных поступлений и расходов производился на основании кассового оборота за хозяйственный 1926/27 год, исключая остатки от предыдущего года. Стоимость натурального пользования в доходах исчислялась только по квартирам путем оценки стоимости пользования бесплатными квартирами по средней в данном домовладении квартплате соответствующей категории плательщиков. В расходах исчислялась таким-же методом стоимость пользования квартирами, предоставленными бесплатно служащим и рабочим домовладений.

Недополученные доходы (осталось в долгу) принимались в расчет при определении доходов от эксплуатации только по нормальным доходам (квартплата и наемная плата за нежил. пом.), недополученным за истекшее время на 1/X—1927 г.

В расходах задолженность принималась в расчет при исчислении эксплуатационных расходов только по неоплаченным счетам за произведенные уже работы или принятые уже материалы, по налогам, арендной плате и т. п. эксплуатационным и обязательным расходам по состоянию на 1/X—1927 г.

„Исчисленные доходы“ или доходы от эксплуатации получались таким путем: из денежных поступлений исключены ссуды и целевые сборы с жилых и нежилых помещений и добавлены дебиторы (в указанном выше понятии) и стоимость поль-

зования квартирами, предоставленными бесплатно. „Исчисленные расходы“ или эксплуатационные и обязательные расходы, получают путем исключения из общей суммы денежных расходов—расходов по погашению ссуд, расходов за счет целевых сборов и расходов по участию в кооперат. и общественн. организац. и в реализации займов, и добавления кредиторов по текущим расходам и стоимости пользования квартирами, предоставленным бесплатно служащим и рабочим домоуправлений и домовладельцев.

Основная разработка проведена по зонам Москвы (табл. 168—174), а именно:

I зона—в пределах бульварного кольца.

II зона—в пределах между бульварным кольцом и Садовой

III зона—в пределах между Садовым кольцом и Камер-Коллежским валом.

IV зона—вся территория за Камер-Коллежским валом до Моск.-Окружной ж. д.

По рубрике „неоформл. объединения“ проводились домовладения уже имеющие домовые организации, но не перешедшие еще на устав жилищных товариществ. Это, в большей части, бывшие дома коммун, дома учреждений и т. п.

По рубрике „дикие“ проводились домовладения бесхозяйные, неимеющие никакой домовой организации.

По рубрике „домовл. учрежден. и предприят.“ приведены здесь только данные по тем домовладениям, находящимся в эксплуатации учреждений, в которых имеется организационно-самостоятельный домовый бюджет.

Частный сектор подразделяется во всех сводках на 4 группы: 1) собственники—или владельцы немунципализированных и демунципализированных домовладений, т. е. небольших домов постройки дореволюционного периода, оставленных во владении частных собственников или возвращенных им после 1921г., в виду хозяйственной нецелесообразности их эксплуатации; 2) застройщики—выстроившие дома в течение периода нэпа; 3) арендаторы муниципальных и 4) арендаторы частных домовладений.

Под домовладениями со всеми видами благоустройства „понимаются домовладения, имеющие водопровод, канализацию и электричество, а под—„неблагоустроенными“ домовладения, не имеющие ни одного из этих видов благоустройства.

КОММУНАЛЬНОЕ ХОЗЯЙСТВО

Табл. 180

Доходы и расходы по Московскому Коммунальному Хозяйству (в тыс. руб.)

Предприятия и другие статьи	Д о х о д ы			Р а с х о д ы									Приб. или убыт. (—)		
	1925/26 г.	1926/27 г.	1927/28 г.	1925/26 г.			1926/27 г.			1927/28 г.			1925/26 г.	1926/27 г.	1927/28 г.
				Экспл.	Амор- тизац.	Всего	Экспл.	Амор- тизац.	Всего	Экспл.	Амор- тизац.	Всего			
Гор. жел. дор.	42.588	47.718	52.592	23.032	—	23.032	27.013	4.968	31.981	32.295	4.968	37.263	19.556	15.737	15.329
Транспорт.	11.270	13.877	15.525	9.101	—	9.101	10.210	2.473	12.683	12.750	2.486	15.236	2.169	1.194	289
Водоканализация	14.800	15.384	17.000	5.459	—	5.459	6.044	4.575	10.619	6.909	4.575	11.484	9.341	4.765	5.516
Бойни.	3.053	3.483	3.441	1.748	—	1.748	1.955	539	2.494	2.119	576	2.695	1.305	989	746
Газовый завод	3.504	4.612	5.708	2.989	—	2.989	3.888	616	4.504	4.642	616	5.258	515	108	450
Бани и прачечные	1.363	1.411	1.456	1.070	—	1.070	844	—	844	889	244	1.133	293	566	323
Издат. Мосреклама	864	967	950	546	—	546	634	7	641	643	11	654	318	326	296
Итого по предпр.	77.442	87.452	96.672	43.945	—	43.945	50.588	13.178	63.766	60.247	13.476	73.723	33.497	23.685	22.949
Бюджетн. отд. МКХ	7.997	9.647	8.176	11.872	—	11.872	8.247	—	8.247	8.582	—	8.582	—3876	1401	—405
Итого	85.438	97.099	104.848	55.817	—	55.817	58.835	13.178	72.013	68.829	13.476	82.305	29.621	25.086	22.544
Прочие статьи	8.654	16.787	8.426	—	—	12.463	—	—	26.630	—	—	11.645	—3810	—9843	—3219
Всего	94.092	113.887	113.275	55.817	—	68.281	58.835	13.178	98.644	68.829	13.476	93.950	25.791	15.243	19.325

Табл. 180 (окончание)

Предприятия и другие статьи	В % к общему итогу						В % к предыдущему году						Общ. прибыль		
	Д о х о д ы			Р а с х о д ы			Д о х о д			Р а с х о д					
	1925/26 г.	1926/27 г.	1927/28 г.	1925/26 г.	1926/27 г.	1927/28 г.	1925/26 г.	1926/27 г.	1927/28 г.	1925/26 г.	1927/28 г.	1926/27 г.	1927/28 г.	1925/26 г.	1926/27 г.
Гор. жел. дор.	45,3	41,9	46,5	33,7	32,4	39,7	112,0	110,2	117,3	138,9	119,6	100,0	116,5	80,5	97,4
Транспорт.	12,0	12,2	13,7	13,3	12,8	16,2	123,1	111,9	112,2	139,4	134,7	100,5	120,1	55,0	24,2
Водоканализация	15,7	13,5	15,0	8,0	10,8	12,2	103,9	110,5	93,6	194,5	114,3	100,0	108,1	51,0	115,8
Бойни.	3,2	3,1	3,0	2,6	2,5	2,9	114,1	98,8	111,8	142,7	108,4	106,9	108,1	75,8	75,4
Газовый завод	3,7	4,0	5,0	4,4	4,6	5,6	131,6	123,8	130,1	150,7	119,4	100,0	116,7	21,0	416,7
Бани и прачечные	1,5	1,2	1,3	1,6	0,9	1,2	103,5	103,2	78,9	78,9	105,3	—	134,1	193,4	57,1
Издат. Мосреклама	0,9	0,9	0,9	0,8	0,6	0,7	111,9	98,2	116,1	107,4	101,4	157,1	102,0	102,5	90,8
Итого по пред.	82,3	76,8	85,4	64,4	64,6	78,5	112,9	110,5	115,1	145,1	119,1	102,3	115,6	70,7	96,9
Бюджетн. отд. МКХ	8,5	8,5	7,2	17,3	8,4	9,1	120,6	84,8	69,5	100,1	—	—	100,1	—	—
Итого	90,8	85,3	92,6	81,7	73,0	87,6	113,6	108,0	105,4	129,0	117,0	102,3	114,3	84,7	89,9
Прочие статьи	9,2	14,7	7,4	18,3	27,0	12,4	193,5	50,5	—	214,0	—	—	43,7	—	—
Всего	100	100	100	100	100	100	121,0	99,5	—	144,5	—	—	96,0	59,3	126,7

Табл. 181

Капиталовложения по Московскому Коммунальному Хозяйству

Наименование предприятий и от- делов	1925/26 год			1926/27 год			1927/28 год		
	Капиталь- ремонт	Новое строитель- ство	Всего	Капиталь- ремонт	Новое строитель- ство	Всего	Капиталь- ремонт	Новое строитель- ство	Всего
1	2	3	4	5	6	7	8	9	10
Т ы с я ч - р у б л е й									
Гор. жел. дор.....	4721	3158	7879	6538	5913	12451	4972	6828	11800
Транспорт.....	220,3	5644	5864,3	1049,6	1.754	2803,6	1733,2	2717	4450,2
Водоканализация..	62	6457,6	6519,6	424,5	7701	8125,5	503,4	9353,7	9857,1
Бойни.....	168	30	198	172	31	203	39	293	332
Газовый завод....	63	82	145	80	253	333	51	389	440
Бани и прачечные	256,6	—	256,6	241	—	241	151	—	151
Москреклам—изд..	—	111,0	111,0	—	6	6	—	—	—
Итого.....	5490,9	15482,6	20973,5	8505,1	15658	24163,1	7449,6	19180,7	27030,3
По бюдж. отд. МКХ	696,5	3175,5	3872,0	832,0	3103,0	3935,0	2928,0	2756,0	5684,0
Всего по МКХ.	6187,4	18658,1	24845,5	9337,1	18761,0	28098,1	10377,6	22336,7	32714,3
В % % к о б щ е м у и т о г у									
Гор. жел. дор.....	76,3	16,9	31,7	70,0	31,5	44,3	47,9	30,6	36,1
Транспорт.....	3,6	30,3	23,6	11,2	9,4	10,0	16,7	12,2	13,6
Водоканализация..	1,0	34,6	26,2	4,5	41,0	28,9	4,8	41,9	30,1
Бойни.....	2,7	0,2	0,8	1,8	0,2	0,7	0,4	1,3	1,0
Газовый завод....	1,0	0,4	0,6	0,9	1,4	1,2	0,5	1,7	1,3
Бани и прачечные	4,1	—	1,0	2,6	—	2,6	1,5	—	0,5
Москреклам—изд..	—	0,6	0,5	—	0,0	0,0	—	—	—
Итого.....	88,7	83,0	84,4	91,1	83,5	86,0	71,8	87,7	82,6
По бюдж. отд. МКХ	11,3	17,0	15,6	8,9	16,5	14,0	28,2	12,3	17,4
Всего по МКХ.	100	100	100	100	100	100	100	100	100

Табл. 181 (окончание)

Наименование отделов	В % % к предшествующему году						Новое строитель- ство в % % ко всем вложениям		
	1926/27 г.			1927/28 г.			1925/26 г.	1926/27 г.	1927/28 г.
	Капиталь- ремонт	Новое строитель- ство	Всего	Капиталь- ремонт	Новое строитель- ство	Всего			
1	2	3	4	5	6	7	8	9	10
Гор. жел. дор.....	138,5	187,2	158,0	76,0	115,5	94,8	40,1	47,5	57,9
Транспорт.....	476,4	31,1	47,8	165,1	154,9	158,7	96,2	62,6	61,1
Водоканализация..	684,7	119,3	124,6	118,6	121,5	121,3	99,0	94,8	94,9
Бойни.....	102,4	103,3	102,5	22,7	945,2	163,5	15,2	15,3	88,3
Газовый завод....	127,0	308,5	229,7	63,8	153,8	132,1	56,6	76,0	88,4
Бани и прачечные	98,9	—	93,9	62,7	—	62,7	—	—	—
Москреклам—изд..	—	5,4	5,4	—	—	—	100,0	100,0	—
Итого.....	154,9	101,1	115,2	87,6	125,1	111,9	73,8	64,8	72,4
По бюдж. отд. МКХ	119,5	97,7	101,6	351,9	88,8	144,4	82,0	78,9	48,5
Всего по МКХ.	150,9	100,6	113,1	111,1	119,1	116,4	75,1	66,8	68,3

Т р а м в а й

Табл. 182

Эксплуатационные данные	Един. измер.	Абсолютные данные					В % к предшеств. г.				
		1923/24 г.	1924/25 г.	1925/26 г.	1926/27 г.	1927/28 г.	1924/25 г.	1925/26 г.	1926/27 г.	1927/28 г.	
		1	2	3	4	5	6	7	8	9	10
Длина одиночн. пути..	ккм	383,1	388,1	394,2	395,1	408,1	101,3	101,6	100,2	103,3	
Вновь уложено один. пути на окраинах...	"	12,22	19,23	—	—	4,25	—	—	—	—	
Перевезено пассажир..	млн.	281,4	393,7	467,7	523,3	611,0	139,9	118,8	111,9	116,8	
Средне-год. число по- ездок на 1 жит.....	един.	167	208	242	256	286	124,6	116,3	105,8	111,7	
Инвентарн. колич. пас- сажир. вагонов.....	"	913	954	1.052	1.209	1.349	104,5	110,3	114,9	111,6	
Пассаж. вагон в средн. ежедневно в движ..	"	636	712	764	906	1.058	111,9	107,3	118,6	116,8	
Пассажир. ваг. в сред. ежедневно на 1 ккм. одиночн. пути.	"	1,66	1,83	1,93	2,29	2,59	110,2	105,5	118,6	113,1	
Колич. пассаж. перево- зимых 1 ваг. в день	"	1.225	1.537	1.692	1.600	1.587	125,5	110,1	94,6	99,2	
Наполнение вагонов...	%	74,1	82,7	86,7	77,5	82,3	111,6	104,8	89,4	106,2	
Коммерч. скор. в час:..	км	11,2	11,4	12,3	13,4	13,7	101,8	107,9	108,9	102,2	
Расход электро-энергии для движения ваг...	млн. кв.ч.	45,0	50,7	66,3	89,2	109,5	112,7	130,7	134,6	122,7	
Расход электро-энергии на 1 норм. вагон-км.	кв. ч.	1,27	1,22	1,39	1,30	1,37	96,1	113,9	93,5	105,4	
Валовой доход.....	т. р.	25.860	35.010	42.588	47.718	53.836	135,4	121,6	114,7	112,8	
Расходы по эксплуатац.	"	18.123	20.349	23.032	27.013	29.549	112,3	113,2	117,3	109,4	
Амортизаци. отчисления	"	—	—	—	4.968	4.968	—	—	—	—	
Доход на 1 вагон-день (по выпуску).....	Руб.	112,6	136,7	154,1	145,5	139,8	121,3	112,8	94,5	96,1	
Доход на 1 пасс.-станц.	коп.	7,7	7,4	7,5	7,5	7,3	96,1	101,4	100,0	97,3	
Эксплоат. расход (без амортиз.) на 1 ваг- день (по выпуску)..	руб.	78,9	79,4	83,4	32,3	76,7	100,6	104,9	98,8	93,2	
Эксплоат. расход (без аморт.) на 1 пас.-ст.	коп.	5,4	4,3	4,1	4,3	4,0	79,6	95,3	104,9	93,1	
Капиталовложения.....	т. р.	3.607	5.326	7.879	12.451	11.800	147,7	147,9	158,0	94,8	
В т. ч.:											
Новое строительство..	"	1.288	1.930	3.158	5.913	6.828	149,6	163,6	187,0	115,6	
Капитальный ремонт ..	"	2.319	3.396	4.721	6.538	4.972	146,4	139,6	138,5	76,1	
Число занят. в предпр. раб и служ. на 1/IV кажд. года.....	чел.	10.845	11.806	14.299	15.511	15.797	108,9	121,1	108,5	101,8	
Персонал в переводе на 1 вагон в движ. привед. к 2 сменам.	един.	14,5	13,4	14,2	13,5	13,4	92,4	105,9	95,1	99,3	

Автобусы
(городское движение)

Табл. 183

Эксплуатационные данные	Единица измерен.	Абсолютные данные				В % к предшеств. году			
		1924/25	1925/26	1926/27	1927/28	1924/25	1925/26	1926/27	1927/28
1	2	3	4	5	6	7	8	9	10
Общ. длина маршрутов	км	81,5	144,8	158,2	161,7	—	177,9	109,3	102,2
Перевезено пассажиров	млн.	9,2	32,6	35,8	50,4	—	354	109,8	140,8
Среднее годовое число поездок на 1 жит...	поезд.	5,2	16,8	17,5	23,5	—	323	104,2	134,3
Инвентарное число автобусов.....	шт.	79	136	166	163	—	172,2	122,1	98,2
Автобусов в среднем ежедневно в движ..	шт.	28	94	100,9	126,0	—	336	107,3	124,9
Колич. пассаж. перевез. 1 автоб. в день....	чел.	1.021	961	977	1.100	—	94,1	101,6	112,6
Проц.наполнения автоб.	%	62,5	59,9	64,2	79,8	—	95,8	107,2	124,3
Коммерч. скор. в час..	км	12,84	13,63	14,37	14,68	—	106,2	105,4	102,2
Расх. бенз. на 1 км проб.	гр.	362	401	463	509	—	110,8	115,5	109,9
Валовой доход.....	тыс. р.	1.333	4.426	4.605	6.470	—	332	104,0	140,6
Расход по эксплуатации (без амортизации)...	тыс. р.	693	3.563	3.670	4.530	—	514,1	103,0	123,4
Амортизац. отчисления	тыс. р.	—	701	1.036	1.049	—	—	—	—
Доход на 1 автоб.-день	руб.	148,2	130,5	125,7	141,0	—	88,2	98,3	113,0
Доход на 1 пассажира.	коп.	14,49	13,58	12,86	12,83	—	93,7	91,7	99,8
Экспл. расх. (без аморт.) на 1 автоб.-день	руб.	77,0	105,0	100,2	98,8	—	136,4	95,4	98,6
Экспл. расх. (без аморт.) на 1 пассажира.....	коп.	7,53	10,93	10,25	9,0	—	145,2	93,8	87,8
Капиталовложения.....	тыс. р.	110	2.344	1.118	2.098	—	2 031	52,3	187,7
В т. ч. новое строит ..	тыс. р.	—	2.344	664	1.434	—	—	—	216,0
" капит. ремонт ..	тыс. р.	110	—	454	664	—	—	—	146,3
Число занят в предпр. рабоч. и служаш. на 1/X кажд. года.....	чел.	—	1.027	1.468	1.859	—	—	142,9	126,6
Персонала в перев. на 1 автобусо-инвент...	ед.	—	7,5	8,9	11,4	—	—	118,7	128,1

Таксомоторы

Табл. 184

Эксплуатационные данные	Единица измерен.	Абсолютные данные				В % к предшеств. году			
		1924/25	1925/26	1926/27	1927/28	1924/25	1925/26	1926/27	1927/28
1	2	3	4	5	6	7	8	9	10
Инвентарн. число такси	един.	30	120	120	106	—	400,0	—	88,3
В сред. ежед. в движен.	"	14	67,9	91,8	89,9	—	485,0	135,2	97,9
Машино-дней эксплуат.	"	1.506	24.562	33.405	32.720	—	1.632	136,0	97,9
В сред. наб. 1 машины в день	час.	16,2	15,9	15,3	15,3	—	97,9	96,5	99,9
Пробег на 1 маш.-день общий	км	141,7	113,9	111	130,7	—	80,4	97,4	117,7

Табл. 184 (окончание)

Таксомоторы

Эксплуатационные данные	Един. измер.	Абсолютные данные				В % к предшеств. году			
		24/25	25/26	26/27	27/28	24/25	25/26	26/27	27/28
1	2	3	4	5	6	7	8	9	10
В т. ч. платный	км	119,0	100	92	106,4	—	115,8	92,0	115,6
„ нулевой.....	км	22,7	13,9	19	24,3	—	61,2	136,7	127,9
Число платных ездов на 1 маш.-день.....	—	18,8	18,4	17,9	18,9	—	97,9	97,3	105,6
Расход бенз. на 1 км.. общ. пробега.....	гр	107,1	119,0	133,3	144,0	—	111,1	112,0	108,0
Валовой доход.....	тыс. р	96	1.258	1.516	1.507	—	1.310	120,5	99,4
Расход по эксп.(б/амор.)	тыс. р.	52	855	1.057	1.078	—	1.644	123,6	101,9
Амортизац. отчисления	тыс. р.	—	—	300	300	—	—	100	100
Доход на 1 км платн. пробега.....	коп.	53,7	51,2	49,3	43,3	—	95,3	96,4	87,8
Расход по экспл. (без амортиз.) на 1 км .. платн. пробега.....	коп.	29,1	34,8	34,4	31,0	—	119,6	98,9	90,0
Капиталовложения.....	тыс. р.	20	450	370	934	—	2.250	82,2	252,4
В т. ч. новое строител.	„	—	450	220	683	—	—	48,9	310,5
„ капит. ремонт	„	20	—	150	251	—	—	—	167,3
Число занят. в предпр. рабочих и служ. на 1/Х кажд. года.....	чел.	—	335	551	555	—	—	164,5	100,7
Перс. на 1 работ. такси	„	—	4,9	6,0	6,0	—	—	122,4	—

Табл. 185

Грузовой авто-гузе-транспорт

Эксплуатационные данные	Един. измер.	Абсолютные данные					В % к предшеств. г.			
		23/24	24/25	25/26	26/27	27/28	24/25	25/26	26/27	27/28
1	2	3	4	5	6	7	8	9	10	11
Инвентарное число машин на 1/Х.....	ед.	86	103	285	269	263	119,8	276,7	94,4	90,3
Среднее колич. работ. машин за день.....	ед.	27	40	113	163	176	148,1	286,0	143,6	108,0
Число отработ. маш.-дней	ед.	8.153	11.954	34.192	51.380	55.685	146,6	186,0	150,3	108,4
Перев. груза авто-тран.	т.тонн	88,7	244,0	857,5	1188,9	1352,5	275,1	351,5	137,6	114,8
Лошадей по списку ...	ед.	288	388	458	779	763	134,8	118,1	170,1	98,0
Среднее колич. работ. лошадей в день.....	ед.	235	277	422	574	735	117,8	152,3	136,0	126,0
Число отработ. лош.-дней	тыс.	87,8	92,1	137,8	181,0	226,2	104,9	149,6	131,3	124,9
Перевоз. груза гузе-тр.	т.тонн	214,2	221,1	383,0	591,6	976,5	103,2	173,2	154,5	165,0
Общ. кол. перев. груза.	т.тонн	302,9	465,1	1240,4	1779,8	2328,9	153,6	266,7	143,5	130,8
Валовой доход.....	т. р.	1.724	2.072	4.193	5.252	6.016	120,2	202,4	125,3	114,5
Расход по эксплуатац.	т. р.	1.251	1.595	3.179	4.624	4.770	127,4	199,3	145,4	103,2
Амортиз. отчисл.....	т. р.	—	—	—	1.137	1.137	—	—	—	100
Доход на 1 тонну груза	руб.	5,69	4,45	3,38	2,95	2,58	78,2	76,0	87,3	87,5
Расход по экспл. (без аморт.) на 1 тон. гр..	руб.	4,13	3,42	2,56	2,59	2,04	82,8	74,8	101,2	78,8
Капиталовложения.....	т. р.	28	112	3.070	1.316	1.418	400,0	264,1	42,9	107,8
В т. ч. новое строител.	т. р.	—	—	2.850	870	600	—	—	30,5	69,9
„ капит. ремонт..	т. р.	28	112	220,3	445,6	818,2	400,0	264,1	202,5	183,6
Число занят. в предпр. рабоч. и служащ. на 1/Х каждого года....	чел.	—	—	939	1.590	2.171	—	—	169,3	136,5
Персонала на 1000 тонн перевез. груза.....	чел.	—	—	0,75	0,89	0,93	—	—	118,6	104,5

Состояние авто-мото-гузе-вело—транспорта Москвы (на 1/IV кажд. г.) Табл. 186

Группы владельцев и виды транспорта			Абсолютные данные			В % к пред. г.	
			25/26	26/27	27/28	26/27	27/28
Лошадей	Извозопромышленников	Легковых.....	6.247	4.935	4.919	79,0	99,8
		Ломовых.....	15.189	11.816	13.119	77,7	111,0
	Государственных учреждений	Легковых.....	765	492	391	64,3	79,6
		В т. ч. МКХ..	—	31	18	—	60,0
		Ломовых.....	5.373	5.229	5.064	97,4	96,8
		В т. ч. МКХ..	—	911	904	—	99,0
	Частных лиц.....	Легковых.....	20	6	1	30,0	16,7
		Ломовых.....	735	608	685	82,7	112,7
	Итого.....		28.329	23.086	24.179	81,6	104,7
	В т. ч. МКХ.....		—	942	922	—	98,0
Автомобилей	Государственных учреждений	Легковых.....	1.701	1.413	1.216	82,0	86,0
		В т. ч. МКХ..	—	70	61	—	87,1
		Грузовых.....	1.085	1.199	1.231	110,2	102,7
		В т. ч. МКХ..	—	306	293	—	96,0
	Частных лиц.....	П/грузов.....	185	181	140	98,0	77,8
		Специальн. ...	56	49	65	87,5	132,6
		Легковых.....	35	51	51	145,7	100,0
		Грузовых.....	13	13	11	100,0	84,6
	Прокат.....	П/грузов.....	5	6	5	120,0	83,3
		Легковых.....	122	86	93	70,5	108,1
		Грузовых.....	46	69	71	150,0	102,9
		П/грузов.....	29	30	28	103,5	93,3
	Таксомоторов	90	119	115	132,2	96,6	
	В т. ч. МКХ.....	—	119	115	—	96,6	
	Итого.....		3.390	3.216	3.026	94,9	94,9
В т. ч. МКХ.....		—	495	482	—	97,4	
Мотоциклов.....	895	818	437	91,4	53,4		
В т. ч. МКХ.....	—	14	24	—	171,4		
Велосипедов.....	25.904	24772	22.812	95,6	92,0		

Несчастные случаи с людьми от общественного транспорта Табл. 187

Группы пострадавших и последствия		23/24			24/25			25/26			26/27			27/28			
		Трам.	Трам.	Автоб.	Трам.	Трам.	Автоб.	Трам.	Автоб.	Такс.	Трам.	Автоб.	Такс.	Трам.	Автоб.	Такс.	Груз. тран.
Несч. сл. с пассаж.	Смертельн. исх.	8	15	—	19	—	—	25	2	—	22	4	—	—	—	—	—
	Тяжел. ранен..	68	91	—	159	8	—	107	7	—	150	6	—	—	—	—	—
	Легкие ранения	46	77	—	120	—	—	151	—	—	151	—	—	—	—	—	—
Всего.....		122	183	—	298	8	—	283	9	—	323	10	—	—	—	—	—
Несч. сл. с пассажирами	Смертельн. исх.	17	19	6	22	13	1	34	8	1	34	13	1	1	—	—	—
	Тяжел. ранен..	65	70	—	106	93	13	88	95	26	170	123	—	—	—	—	—
	Легкие ранения	67	89	19	157	—	—	219	—	—	212	—	39	—	—	—	—
Всего.....		149	178	25	285	106	14	341	103	27	416	136	40	5	—	—	—
Всего несчаст. сл.	Смертельн. исх.	25	34	6	41	13	1	59	10	1	56	17	1	1	—	—	—
	Тяжел. ранен..	133	161	—	165	96	13	195	102	26	320	129	—	—	—	—	—
	Легкие ранения	113	166	19	277	—	—	370	—	—	363	—	40	—	—	—	—
Всего.....		271	361	25	583	109	14	624	112	27	739	146	41	5	—	—	—
Пострадало пассажиров на 10 млн. перевез. пассажиров.....		4,33	4,64	—	6,37	0,92	—	5,40	2,54	—	5,28	1,98	—	—	—	—	—
Пострадало пассажиров на 10 тыс. км. пробега.....		0,36	0,35	1,38	0,51	1,56	0,5	0,46	1,29	0,73	0,50	1,33	0,93	0,12	—	—	—
Пострадало всего чел. на 10. тыс. населен.....		1,5	2,07	—	3,80	—	—	3,66	—	—	4,30	—	—	—	—	—	—

Табл. 188

Водопровод

Эксплуатационные данные	Един. измер.	Абсолютные данные					В % к предшесгв. г.			
		23/24	24/25	25/26	26/27	27/28	24/25	25/26	26/27	27/28
1	2	3	4	5	6	7	8	9	10	11
Длина водопров. сети.	ккм	655,2	678,5	698,7	704,0	728,4	103,6	102,9	100,7	103,5
Вновь пролож. водопр. сети на окраин.	ккм	12,3	23,3	20,2	5,3	24,4	189,4	86,7	26,2	460,4
Число домовладений с водопроводом	ед.	9.872	10.274	10.759	11.157	11.770	104,1	104,7	103,7	105,5
Число водоразборов...	"	316	350	371	389	426	110,8	106,0	104,9	109,5
Сред. сут. подача воды	т.кб.м	133,4	143,9	166,5	177,4	202,4	107,9	115,7	106,6	114,1
В т. ч.:										
Мытищенск. водопров.	"	15,6	18,9	22,5	20,1	20,9	121,6	118,9	89,4	103,7
Москворецк. "	"	117,9	125,0	144,0	157,3	181,5	106,0	115,2	109,2	115,4
Средн. суточн. подача воды на 1 жит.	литр.	79,9	77,5	81,9	87,0	94,8	97,0	109,5	102,5	109,2
Число дней коагулир. москворецк. воды...	дн.	60	60	60	60	—	100	100	100	—
Средн. доза коагулянта на 1 кб. м. воды....	кг.	0,09	0,09	0,09	0,09	—	100	100	100	—
Число дней хлориров. москворецк. воды...	дн.	33	38	38	38	—	100	100	100	—
Средн. доза хлора или хлорной извести на 1000 кб. м. воды....	кг	1,0	1,0	1,0	1,0	—	100	100	100	—
Валовой доход.....	т.р.	5.169	7.216	7.931	8.561	9.438	139,6	109,9	107,9	110,2
Расход по эксплуатац. (без амортизац.)....	т.р.	3.093	2.787	3.105	3.354	3.511	90,1	111,4	108,0	104,7
Амортизац. отчисл.....	т.р.	—	—	—	2.622	2.622	—	—	—	100
Доход на 1 куб. м. поданной воды.....	коп.	10.58	13.64	13.05	13.22	12.73	128,9	95,7	101,3	96,3
Расход по эксл. (без аморт.) на 1 кб. м. поданной воды.....	коп.	6.33	5.27	5.11	5.17	4.73	83,3	96,9	101,2	91,5
Капиталовложения.....	т.р.	2.025	3.039	3.535	4.846	5.350	150,1	116,3	137,1	110,0
В т. ч. новое строител.	т.р.	1.961	2.911	3.473	4.687	5.094	148,0	119,8	135,1	108,6
" капитал. ремонт	т.р.	64	128	62	159	256	200,0	48,4	256,5	161,0
Число персонала (раб. и служащ) на 1/IV кажд. года.....	чел.	1.127	1.071	1.221	1.224	1.260	95,0	114,0	100,2	102,9
Персонала в переводе на 1 000.000 кб. м. поданной воды	чел.	231	202	201	189	170	87,4	99,5	94,0	90,0

Табл. 189

Канализация

Эксплуатационные данные	Един. измер.	Абсолютные данные					В % к предшесгв. г.			
		23/24	24/25	25/26	26/27	27/28	24/25	25/26	26/27	27/28
1	2	3	4	5	6	7	8	9	10	11
Длина канализац. сети.	ккм	545,6	555,1	572,5	584,2	590,5	101,7	103,1	102,0	101,1
Вновь пролож. канализ. сети на окраинах...	"	9,6	17,4	11,5	5,5	6,3	181,2	66,1	47,8	114,6
Число домов. с канал.	ед.	8.154	8.575	9.055	9.488	10.217	105,2	105,6	104,8	107,7
Ср. сут. поступл. стоич. жидк. в канал. сеть.	кб. м	89.094	102.328	117.874	121.085	128.062	114,8	115,2	103,7	105,8
В том числе:										
Поступл. на Любров. п/ор.	"	40.108	45.371	53.993	52.578	56.112	112,9	119,0	97,4	106,7
" Люблин. п/ор.	"	45.777	55.235	54.398	58.674	62.301	120,7	98,5	107,9	106,2

К а н а л и з а ц и я

Табл. 189 (окончание)

Эксплуатационные данные	Един. измер.	Абсолютные данные					В % к предшеств. г.			
		23/24	24/25	25/26	26/27	27/28	24/25	25/26	26/27	27/28
1	2	3	4	5	6	7	8	9	10	11
Спущено в р. Москву.	кб. м.	3.149	1.722	9.483	9.833	9.649	54,7	550,7	103,7	98,1
Среднее суточное поступление сточной жидкости на 1 жит., пользующ. канализ.	литр	91.70	89.04	92.00	89.70	85.37	94,3	103,3	97,5	95,2
Валовой доход.....	т. р.	4.702	6.349	6.869	7.357	8.134	135,0	108,0	107,1	110,6
Расход по эксплуатации	"	2.349	2.312	2.345	2.690	3.016	98,4	101,4	114,7	112,1
Амортизац. отчисления	"	—	—	—	1.935	1.935	—	—	—	—
Доход на 1 кб. м сточн. жидкости.....	коп.	14.42	16.99	15.96	16.64	17.35	117,8	93,9	104,3	104,3
Расход по эксплуатац. (без аморт.) на 1 кб. м сточной жидкости..	"	7.20	6.17	5.45	6.08	6.43	85,8	88,2	111,6	105,8
Капиталовложения....	т. р.	628	1.942	2984,6	3279,6	4.507	309,2	153,7	110,0	137,5
В т. ч. новое строител.	"	—	—	—	3.014	1259,7	—	—	—	141,9
" капит. ремонт.	"	—	—	—	265,5	247,4	—	—	—	93,2
Число рабоч. и служ., занятых в предпр. на 1/IV кажд. года..	чел.	1.484	1.541	1.694	1.784	1.774	107,7	109,7	105,3	99,4
Персонала на 1 млн. кб. м сточн. жидк..	ед.	44,0	41,3	39,4	40,4	37,8	93,9	95,4	102,5	93,6

Г а з о в ы й з а в о д

Табл. 190

Эксплуатационные данные	Един. измер.	Абсолютные данные					В % к предшеств. г.			
		23/24	24/25	25/26	26/27	27/28	24/25	25/26	26/27	27/28
1	2	3	4	5	6	7	8	9	10	11
Длина газовой сети....	к\м	465,4	465,02	474,03	484,68	497,73	—	101,9	102,2	102,7
Вновь пролож. газ. сети	"	1,33	2,77	6,46	10,65	13,05	208,3	233,2	164,8	122,5
Число абонентов.....	ед.	6.846	7.748	9.268	12.028	16.071	113,2	119,6	129,8	133,6
Выработка газа куб. м.	млн	12,47	15,05	17,81	20,55	25,58	120,7	118,3	115,4	124,3
Тоже на 1 жит. в год..	кб. м	7,03	8,11	9,20	10,14	11,97	115,4	113,4	110,2	118,0
Потр. газа по потребит.:										
а) Для домаш. надоб.	т. к. м	5.628	6.780	8.368	10.218	12.997	120,5	123,4	122,1	127,2
б) Техн. уч. и леч. цел.	"	3.077	3.970	4.902	5.794	7.413	129,0	123,5	118,2	127,9
в) Уличное освещен.	"	1.761	2.565	2.709	2.624	3.101	145,6	105,6	97,9	118,2
г) Завод. д.соб. нужд	"	195	202	191	175	151	103,6	94,6	91,7	86,3
Утечка газа.....	"	1.812	1.497	1.636	1.737	1.898	82,6	109,3	106,2	109,3
Выход побоч. продукт.:										
а) Кокса.....	тонн	16.678	20.207	25.319	29.943	33.695	121,2	125,3	118,3	112,5
б) Смолы водян. газа	"	63,0	80,0	152,5	115,7	216	126,9	190,6	75,9	186,7
в) Кам. уг. газа	"	1.068	1.584	1.604	1.872	2.362	148,3	101,3	116,6	126,2
г) Нашатырн. спирта	"	206	264	275	416	362	128,6	104,2	151,3	87,8
д) Безводн. аммиака	"	18,7	38,0	50,5	49,9	57,5	203,2	132,9	98,8	115,2
Валовой доход.....	т. р.	2.225	2.813	3.184	3.817	4.358	126,4	113,2	119,9	114,2
Расх. по экспл. (б. аморт.)	"	2.252	2.237	2.611	3.211	3.292	99,3	116,7	122,9	102,5
Амортизац. отчислен.	"	—	—	—	616	616	—	—	—	100
Дох. на 100 кб. мтр. газ.	руб.	17,84	18,68	17,87	18,57	17,04	104,7	95,7	103,9	91,7
Расход по экспл. (без аморт.) на 100кб.м	"	18,05	14,85	14,66	15,62	12,86	82,2	98,7	106,5	82,4
Капиталовложения....	т. р.	—	93	145	333	440	—	155,9	229,6	132,1
В т. ч. новое строител.	"	—	52	82	253	389	—	157,7	308,5	153,6
" капит. ремонт.	"	—	41	63	80	51	—	156,0	128,6	63,7
Чис. раб. и служ. на 1/IV	чел.	586	632	636	707	806	167,8	100,6	111,2	114,0
Перс. на 1 млн. кб. м газа	ед.	46,8	41,9	35,7	34,4	31,4	89,5	85,2	96,3	91,3

Табл. 191

Б о и н и

Эксплуатационные данные	Единица измерен.	Абсолютные данные					В % к предш. году				
		1923/24	1924/25	1925/26	1926/27	1927/28	1924/25	1925/26	1926/27	1927/28	
		1	2	3	4	5	6	7	8	9	10
Забито голов крупн. рогат. скота.....	т. шт.	164,0	238,5	241,3	253,4	278,3	145,2	101,2	105,0	109,8	
Заб. голов. свиней.....	т. шт.	57,8	79,1	112,5	130,1	161,4	136,9	142,1	115,6	124,1	
" " мелк. скота..	т. шт.	11,1	12,9	10,5	7,5	14,8	115,9	81,5	71,5	197,3	
" " лошадей.....	т. шт.	1,1	3,0	3,9	4,7	5,7	274,4	131,9	119,0	122,5	
Выпущено мяса с боен	т. тонн	38,2	66,7	74,1	82,9	87,2	174,7	111,0	111,8	105,3	
Выпуск мяса на 1 жи- теля в год.....	кг	21,6	36,0	38,3	40,5	40,9	166,7	106,1	105,7	101,0	
Валовой доход.....	т. руб.	—	2.250	2.025	2.170	2.143	—	91,8	107,2	98,8	
Расход по эксплуатац.	т. руб.	—	991	1.224	1.406	1.413	—	123,5	114,9	100,5	
Амортизац. отчислен..	т. руб.	—	236,5	239,4	236,3	274	—	101,3	98,7	116,4	
Дох. на 1 тон. вып. мяса	руб.	—	33,04	27,33	26,19	24,56	—	82,7	95,8	93,8	
Расход по эксл. (без аморт.) на 1 тонну выпущенн. мяса....	руб.	—	14,85	16,52	16,96	16,19	—	111,3	102,7	95,5	
Капиталовложения.....	тыс. р.	—	141	117	81	311	—	83,0	69,2	383,9	
В т. ч. новое строит..	"	—	65	30	31	293	—	46,1	163,3	945,3	
" капит. ремонт.	"	—	76	87	50	18	—	104,5	57,5	36,0	
Число занят. в предпр. рабоч. и служ. на 1/IV кажд. года.....	чел.	—	592	682	67,6	741	—	115,2	99,1	109,6	
Персонала на 100 тонн выпущенн. мяса....	"	—	0,89	0,92	0,82	0,85	—	103,4	89,1	103,7	

Табл. 192

Центральный оптовый мясной рынок

Эксплуатационные данные	Един. измер.	Абсолютные данные					В % к предшеств. г.				
		23/24	24/25	25/26	26/27	27/28	24/25	25/26	26/27	27/28	
		1	2	3	4	5	6	7	8	9	10
Прошло продуктов че- рез холодильник....	т. тон.	1,7	12,2	14,2	14,5	15,8	259,3	116,3	102,7	108,9	
Прошло продукт. через неохлад. склад....	т. тон.	0,4	6,7	14,2	27,7	32,2	1682,0	212,3	194,2	120,1	
Прошло продук. через хол. и неохлад. скл.	т. тон.	5,1	18,9	28,4	42,2	48,0	1370,8	150,4	148,6	113,9	
Валовой доход.....	т. руб.	—	729	818	831	793	—	112,2	101,6	95,1	
Расход по эксплуатац.	т. руб.	—	422	436	364	406	—	103,3	83,5	111,8	
Амортизац. отчислен..	т. руб.	—	220	220	220	220	100	100	100	100	
Доход на 1 тонну прод.	руб.	—	38,58	28,78	19,68	16,49	—	74,6	68,4	83,8	
Расход по эксл. (б.аморт.) на 1 тонну продукта.	руб.	—	22,33	15,34	8,62	8,44	—	68,7	56,1	97,9	
Капиталовложения.....	т. руб.	—	75	81	122	21	—	108,1	150,6	17,2	
В т. ч. новое строит..	т. руб.	—	—	—	—	—	—	—	—	—	
" капит. ремонт.	т. руб.	—	75	81	122	21	—	108,1	150,6	17,2	
Чис. занят. в пред. раб. и служ. на 1/IV кажд. г.	чел.	—	90	67	94	109	—	74,4	140,3	115,9	
Перс. на 100 т. проп. прод.	чел.	—	0,48	0,24	0,22	0,23	—	50,0	91,7	104,5	

Бани Москвы

Табл. 193

Эксплуатационные данные	Един. измер.	Абсолютные данные					В % к предшеств. г.			
		23/24	24/25	25/26	26/27	27/28	24/25	25/26	26/27	27/28
		Колич. действ. бань ...	—	42	43	43	44	100,0	102,4	100,8
Пропущено посетит. ...	т.чел.	11.558	16.214	20.280	21.649	24.420	140,3	125,1	100,0	112,7
Среднее год. число посещ. на 1 жит.	—	6,5	8,7	10,5	10,6	11,4	133,8	120,7	106,6	107,5
Валовой доход.	т.руб.	900 ¹⁾	869 ¹⁾	1.065 ¹⁾	4.808	5.107	95,9	122,5	—	106,3
Расход по эксплуатац.	"	736 ¹⁾	486 ¹⁾	819 ¹⁾	2.716	2.879	66,0	168,4	—	105,9
Амортизаци. отчисления	"	—	—	—	524	717,0	—	—	—	136,8
Доход на 1 посетителя	коп.	43,2 ¹⁾	36,7 ¹⁾	38,5 ¹⁾	22,2	20,9	87,3	101,9	—	94,1
Расход по экспл. (без амортиз.) на 1 посет.	коп.	35,1 ¹⁾	20,5 ¹⁾	29,6 ¹⁾	12,5	11,7	58,4	144,4	—	93,6
Капиталовложения.	т.руб.	—	352 ¹⁾	164,4 ¹⁾	1.371	788	—	46,6	—	57,5
В т. ч.: новое строител. капит. ремонт.	"	—	—	—	6,2	5,0	—	—	—	80,7
	"	—	352,4 ¹⁾	164,4 ¹⁾	1365,2	783,0	—	46,6	—	57,5

¹⁾ За 1923/24, 1924/25 и 1925/26 г.г. сведения даны только по 3 баням МКХ.

Замощение

Табл. 194

Показатели	Един. измер.	Абсолютные данные				В % к предш. г.		
		24/25	25/26	26/27	27/28	25/26	26/27	27/28
		Общ. колич. проездов.	ед.	2.484	2.484	2.484	2.484	100
Длина всех проездов ..	кв.м	920	920	920	920	100	100	100
Площ. всех проездов ..	га	2.250	2.250	2.250	2.250	100	100	100
Замощен. площ. города	т.кв.м	11.236	11.360	11.456	11.564	100,1	100,8	100,9
В том числе:								
Булыжных мостовых...	т.кв.м	10.816	10.919	10.998	11.061	100,9	100,7	100,6
Усовершенствованн.	т.кв.м	219	247	272	317	112,7	110,2	116,5
Шоссе.	т.кв.м	201	194	186	186	96,7	95,9	100
Незамощен. площ.	т.кв.м	11.264	11.140	11.044	10.936	98,9	99,1	99,0
Вновь устр. мостовых:								
Булыжной.	т.кв.м	99,3	130,4	96,5	107,1	131,3	74,1	110,9
Усовершенствованн.	т.кв.м	20,4	27,9	25,2	44,9	136,8	90,4	178,4
Общ. расход по устр. и содерж. мостовых	т.руб.	3.113	4.793	4.086	4.447	153,9	85,2	108,8
Расход на 1000 кв. м. замощен. площ.	руб.	277	422	357	385	152,3	84,5	107,8

Наружное освещение

Табл. 195

Эксплуатаци. данные	Един. измер.	Абсолютные данные					В % к предшест. г.			
		23/24	24/25	25/26	26/27	27/28	24/25	25/26	26/27	27/28
		Горело фонарей на 1/Х каждого года.	ед.	8.779	10.406	11.341	13.018	15.843	118,5	109,9
В том числе:										
Электрических.	ед.	3.396	4.378	5.115	6.459	9.046	128,9	116,8	128,2	140,0
Газовых.	ед.	4.936	5.713	6.190	6.555	6.790	116,7	108,3	105,9	103,6
Керос.-калильных.	ед.	347	315	36	4	7	90,8	6,7	11,1	175,0
Керосиновых простых.	ед.	100	—	—	—	—	—	—	—	—
Размеры освет. сети										
Длина освет. ул.	кв.м	482,2	542,0	558,1	596,0	718,0	112,4	102,9	106,8	120,5
В т. ч. освещаемых газом и электрич.	"	454,5	518,5	554,6	593	712	114,1	107,1	106,8	120,1
Разм. осв. гор. площ.	т.кв.м	1.024	1.038	1.038	1.100	1.190	101,3	100	105,9	108,2
В т. ч. освещаем. газом и электричеством.	"	933	947	1.038	1.100	1.190	101,5	109,6	105,9	108,2
Общ. расходы по устр. и содерж. улич. осв.	т.руб.	900	1.049	1.038	1.081	1.320	116,6	98,9	104,1	122,1

Табл. 196 Зелёные насаждения

Эксплоатац. данные	Един. измер.	Абсолютные данные					В % к предшест. г.			
		24/24	24/25	25/26	26/27	27/28	24/25	25/26	26/27	27/28
Площ. зелёных насажд. В том числе:	га	3.698	3.710	3.724	3.733	3.752	100,3	100,4	100,1	100,6
Парки и сады	га	3.598	3.601	3.601	3.601	3.601	101,1	100	100,0	100,0
Бульвары и скверы ...	га	100	109	123	132	151	105,8	112,8	107,3	114,4
Улиц, обсаженн. дерев.	км	107	107	107	107	107	100	100	100	100
Площадь город. зелен. насажд. на 1 жителя	кв. мт	20,9	20,0	19,2	18,2	17,6	95,7	96,0	94,8	96,7
Общие расходы по устройству и содерж. зелёных насаждений	т.руб.	723	905	1.216	1.338	1.477	125,2	134,4	110,0	108,1
Расход на 1 га зелёных насаждений	руб.	195,5	243,9	326,5	358,4	393,6	124,8	133,9	109,8	109,8

Табл. 197 Зелёные насаждения Москвы по зонам на 1/X—28 г.

З о н ы	Бульвары и скверы (га)	Парки и сады (га)	Всего га	На 100 жит. прих. зелен. нас. кв. м. ¹⁾
В пределах бульварн. кольца (вкл. бульвары по „А“)	30.47	9.25	39.72	189
Между бульвар. кольц. и кольцом Сад. ул. (вкл. бульв. Сад. ул.)	19.50	—	19.50	40
Между кольцом Садовых улиц и Камер-Коллежским валом	64.08	171.07	235.15	252
Между Камер-Коллежским валом и старой городской чертой	18.37	674.01	692.38	8.700
Между старой городской чертой и наеотоящей	19.68	2.746.57	2.765.25	
Об щ е е	151.10	3.600.90	3.752.00	1.852

¹⁾ Население по зонам взято по переписи 1926 г.

Табл. 198 Кр е м а т о р и й

Месяцы	Колич. огненных захорон.	% сож. от общ. колич. умерш.	Расходы			Себест. одного сожж. Руб.
			Эксплоат. (руб.)	Амортиз. (руб.)	Всего (руб.)	
Октябрь 1927 г.	36	1,64	1.949	1.658	3.607	100.21
Ноябрь „	49	2,24	2.182	1.658	3.840	78.37
Декабрь „	73	2,97	2.893	1.659	4.552	62.34
Январь 1928 г.	122	4,92	2.793	1.658	4.451	36.48
Февраль „	215	9,15	2.563	1.658	4.221	19.63
Март „	303	11,04	2.570	1.659	4.229	13.95
Апрель „	309	10,98	2.709	1.658	4.367	14.13
Май „	476	17,41	2.530	1.658	4.188	8.79
Июнь „	449	20,24	2.563	1.659	4.222	9.10
Июль „	410	19,82	2.640	1.658	4.298	10.48
Август „	366	17,58	2.678	1.658	4.336	11.84
Сентябрь „	324	17,37	3.073	1.659	4.732	14.60
Итого за год	3.132	11,15	31.143	19.900	51.043	16.29

Сведения о горимости в Московск. губ. за 1924—1928 г.г. Табл. 199

Годы	Число пожаров по месяцам												Всего
	Январь	Февраль	Март	Апрель	Май	Июнь	Июль	Август	Сентябрь	Октябрь	Ноябрь	Декабрь	
1	2	3	4	5	6	7	8	9	10	11	12	13	14
М о с к в а													
1924	209	134	103	79	61	72	63	81	72	120	126	177	1.297
1925	119	82	98	89	101	77	91	91	87	132	129	152	1.248
1926	249	164	104	104	131	125	108	82	82	123	108	218	1.598
1927	293	119	121	119	103	80	83	133	121	117	177	266	1.765
1928 ¹⁾	168	228	171	103	114	101	125	101	116	нет сведен.			1.230
М о с к о в с к а я г у б. (б е з М о с к в ы)													
1926	119	81	91	82	129	156	145	158	142	127	101	100	1.137
1927	130	74	85	101	142	116	115	197	195	146	142	171	1.617
1928 ¹⁾	132	193	159	103	197	151	200	134	166	нет сведен.			1.435

Распределение пожаров по причинам возникновения Табл. 200

Причины пожаров	Годы	1	2	3	4	5	6	7	8	9	10	11	12	13	14	15
М о с к в а																
1924	155	201	218	9	359	69	11	84	7	17	14	11	—	109		
1925	163	149	186	—	335	88	38	94	6	22	20	20	2	125		
1926	219	189	226	10	411	93	26	167	16	40	24	29	1	147		
1927	275	183	250	8	460	105	34	194	12	47	18	40	2	137		
1928 ¹⁾	212	110	117	4	349	66	23	140	13	41	37	20	—	95		
М о с к о в с к а я г у б. (б е з М о с к в ы)																
1926	52	173	77	37	208	18	38	34	6	188	85	55	20	416		
1927	72	187	42	35	180	48	43	36	2	242	141	49	10	450		
1928 ¹⁾	107	151	67	35	177	39	53	27	2	193	208	51	34	291		

¹⁾ За 1928 г. данные везде за 9 мес. (январь—сентябрь).

Табл. 201 Распределение пожаров в Москве по зонам

Территория	Годы		
	1926	1927	1928 ¹⁾
Бульварное кольцо.....	243	236	166
Между бульварами и Садовой (со вкл. ч. Зам.)	311	344	245
Между Садовой и Камер.-Коллежским вал...	512	563	390
За К.-Коллежск. валом....	514	598	413
Вне черты города.....	18	24	16

Табл. 202 Распределение пожаров в Москве по №№

Годы	№					Всего
	№ 1	№ 2	№ 3	№ 4	№ 5	
1924.....	1186	105	5	—	—	1 1297
1925.....	1146	95	5	—	—	2 1248
1926.....	1453	131	12	—	1	1 1598
1927.....	1631	129	3	—	—	2 1765
1928 ¹⁾	1119	102	6	—	—	3 1230

Табл. 203 Распределение пожаров в Москве по местам возникновения

Годы	Характер помещения и матер. стен	В жилых помещениях			В нежилых помещениях			Из общего числа пожаров в нежилых помещениях возникло:									
		В т. ч.			В т. ч.												
		Каменных	Деревянных	Смешанных	Каменных	Деревянных	Смешанных	На фабриках и заводах	Мастерских	Прочих производств	Торговых заведений	Складских помещений	Учреждений	Гаражи	Сараи, конюш. и пр.	Вне зданий	
1926.....	1044	590	370	81	468	319	130	19	104	80	12	69	33	45	4	91	86
1927.....	1072	596	402	74	591	393	173	25	113	98	16	53	35	98	9	139	102
1928 ¹⁾	748	436	250	62	409	277	114	18	90	98	38	27	12	50	5	96	73

Табл. 204 Коэффициенты горимости по Москве

Годы	Общ. чис. пож.			Пожары в жилых помещениях										
	Число пожар.	общ. числен. насел. в тыс.	На 10000 населения приходаются пожаров	Число пожаров в каменных строениях	Число каменных строений	На 100 каменных строений прих. пожаров	Число пожаров в деревянных строениях	Число деревянных строений	На 100 деревянных строений прих. пожаров	Число смешанных строений	Число смешанных строений	Число пожаров в смеш. строен.	На 100 смеш. строен. прих. пожаров	Вне зданий
1925..	1218	1733	7,2	—	—	—	—	—	—	—	—	—	—	—
1926..	1598	1902	8,4	590	17404	3,5	370	31776	1,2	5321	81	1,7	—	
1927..	1765	2032	8,7	596	—	3,5	402	—	1,3	—	74	1,5	—	

Табл. 205 Коэффициенты горимости по Московской губ. (без Москвы)

Годы	Гор. и пос. гор. типа				Сельские местности				По всей губ. (без Москвы)						
	Число пожаров	Числен. нас. в тыс.	На 10000 насел. прих. пожар.	Количество населенных пунктов	На 100 насел. пункт.—пож.	Число пожаров	Числен. нас. в тыс.	На 10000 насел. прих. пожар.	Количество населенных пунктов	На 100 насел. пункт.—пож.	Число пожаров	Числен. нас. в тыс.	На 10000 насел. прих. пожар.	Количество населенных пунктов	На 100 насел. пункт.—пож.
1926.	234	622,5	3,5	108	217	1203	1821	6,6	10305	117	1437	2444	5,9	10413	138
1927.	279	682,5	4,0	—	258	1338	1867	7,2	—	130	1617	2549	6,3	—	155

1) За 1928 г. данные везде за 9 мес. (январь—октябрь).

ПОЯСНЕНИЯ К ТАБЛИЦАМ

Все данные о расходах и капиталовложениях за 1927/28 г. в таблицах по отдельным предприятиям являются предварительными и, по составлении финансового отчета МКХ, могут измениться в сторону увеличения или уменьшения. В сводной же финансовой таблице 180 данные о расходах и доходах за 1927/28 г. приведены плановые. Все данные о доходах, расходах и капиталовложениях подсчитаны по ведомостям контрольных цифр отделов и предприятий МКХ, планам работ и отчетам МКХ.

Приведенные в настоящем разделе данные об основных статьях бюджета МКХ существенно отличны от приводимых нами в разделе „кредит и финансы“ данных о местном бюджете в части коммунальных предприятий. Последние данные взяты из материалов Нар. Ком. Фин. СССР, где они сгруппированы применительно к общим формам отчетности по Союзу.

Так как в имеющихся сводках финансовых итогов работы МКХ, нет полной картины финансового положения МКХ и результатов эксплуатации отдельных его предприятий, а также не выявляются источники и размеры капитальных вложений, мы вынуждены были самостоятельно, по указанным выше источникам, произвести такую сводку. Она не может считаться достаточно полной, так как некоторые крупные статьи нам пришлось дать в сумме „прочих“ доходов и расходов, но все же она хоть несколько приближает нас к выяснению состава доходной и расходной части бюджета МКХ.

В табл. 182. Процент наполнения трамв. вагонов понимается, как отношение перевезенных пассажиров—станц. к общему количеству предоставленных вагоно-мест станций.

В табл. 182. Расход электрич. энергии на вагоно-килом. исчисляется на 1 моторный вагон. Расход энергии на прицепной вагон принят в 50% от моторного.

В табл. 194 „замощение“ приведенное число проездов (улиц, переулков проездов и т. п.) отличается от ранее опубликованных, в виду уточнения этих данных.

Таблицы о пожарах (199—205) по Москве и Московской губ. составлены на основании статистических данных Московского Управления пожарной охраны. Приведенное в таблице 202 распределение пожаров по №№, означает число пожаров разной силы, определяемой числом вызванных пожарных частей: № 1 означает число пожаров, когда работала только одна часть; № 2—3 части, № 3—6 частей; № 4—8 частей и № 5—10 пожарных частей.

ПРОМЫШЛЕННОСТЬ

Основные показатели динамики Московской цензовой промышленности за
Табл. 206 1923/24—1927/28 г.г.

Наименование показателей	Абсолютные данные					Тоже в % к предыдущему году			
	1923/24 г.	1924/25 г.	1925/26 г.	1926/27 г.	1927/28 г.	1924/25 г.	1925/26 г.	1926/27 г.	1927/28 г.
1	2	3	4	5	6	7	8	9	10
Чис. действ. завед. к концу г.	1041	1136	1267	1252	1245	109,1	111,5	98,8	99,4
Сред. за год чис. раб, включ. млад. obsл. персонал (в тыс.)	280,7	357,8	434,9	443,9	491,7	127,4	121,5	102,1	110,8
Отработано рабочими человеко-дней в миллионах	72,3	93,1	112,6	117,1	126,7	128,8	120,9	104,0	108,2
Прод. на 1 чел.-дн. в черв. руб.	14,3	16,3	19,9	22,3	23,8	113,7	122,3	111,7	106,8
Выраб. электро-энергии станц. общ. пользов. в млн. кв. час.	277,5	372,8	501,6	641,2	821,5	134,3	134,5	127,8	128,1
Общая стоим. вал. продукции в миллион. черв. руб.	1033,4	1514,4	2145,4	2507,2	3013,8	146,5	141,7	116,9	120,2
В т. ч. по группам:									
I. По назначению продукции									
а) Производ. средств пр-ва.	121,4	195,4	299,9	347,5	421,1	161,0	153,5	115,9	121,2
б) " средств потребл.	885,3	1281,8	1799,8	2103,7	2523,4	144,8	140,4	116,9	119,9
в) пр-во физ. сил и водосн.	26,7	37,2	45,7	56,0	69,3	139,3	122,8	122,5	123,7
II. По роду перерабат. сырья									
1. Обр-ка сел.-хоз. сырья	706,6	1016,8	1433,9	1671,8	1957,6	143,9	141,0	116,6	117,1
2. " промыш. " "	326,8	497,6	711,5	835,4	1056,2	152,3	143,0	117,4	126,4
III. По социальным формам									
1. Государственные	940,5	1376,3	1908,4	2235,6	2677,3	146,3	138,7	117,0	119,7
2. Кооперативные	43,0	83,8	138,6	188,0	268,0	194,9	165,4	135,7	142,6
Итого обществ. сектор	983,5	1460,1	2047,0	2423,6	2945,3	148,5	140,2	118,4	121,5
3. Частные	49,7	53,1	93,9	65,2	34,9	106,6	176,8	69,4	53,5
В т. ч. арендованные	37,4	33,4	67,1	50,5	23,8	89,3	209,0	75,3	47,1
4. Концессионные	0,2	1,2	4,5	18,4	33,6	600,0	375,0	408,9	182,6
Состав валовой продукции в % к итогу									
I. По назначению продукции									
а) Производ. средств пр-ва.	11,7	12,9	14,0	13,9	14,0	110,2	108,5	99,3	100,8
б) " средств потребл.	85,7	84,6	83,9	83,9	83,7	98,7	99,1	100,0	99,8
в) пр-во физ. сил и водосн.	2,6	2,5	2,1	2,2	2,3	96,2	84,0	104,8	104,5
II. По роду перерабат. сырья									
1. Обр-ка сел.-хоз. сырья	68,4	67,1	66,8	66,7	65,0	98,1	99,5	99,8	97,4
2. " промыш. " "	31,6	32,9	33,2	33,3	35,0	104,1	100,9	100,3	105,1
III. По социальным формам									
1. Государственные	91,1	90,9	88,9	89,2	88,8	99,8	97,8	100,2	99,6
2. Кооперативные	4,1	5,5	6,5	7,5	8,9	131,1	118,2	117,2	118,7
Итого обществ. сектор	95,2	96,4	95,4	96,7	97,7	101,3	99,0	101,4	101,0
3. Частные	4,8	3,5	4,4	2,6	1,2	72,9	125,7	59,1	46,2
В т. ч. арендованные	3,5	2,2	3,1	2,0	0,8	62,9	140,9	64,5	40,0
4. Концессионные	0,0	0,1	0,2	0,7	1,1	—	200,0	350,0	157,1

Табл. 207 Объем и структура Московской промышленности (цензовой и нецензовой) за 1926/27 г.

Отрасли промышленности	Число занятых лиц (в тысячах)			Отработано чел.-дней (в миллион.)			Стоимость валовой продукции (в млн. черв. рубл.)			Относительные показатели											
										Удельный вес каждой отрасли в общем итоге (в %)											
										По числу занятых лиц			По числу отработ. чел.-дней			По валовой продукции			Удельный вес мелкой (нецензовой) пром.		
	В цензовой промыш.	В мелк. пром. (нецензовой)	Во всей пром.	В цензовой промыш.	В мелк. пром. (нецензовой)	Во всей пром.	В цензовой промыш.	В мелк. пром. (нецензовой)	Во всей пром.	В цензовой промыш.	В мелк. пром. (нецензовой)	Во всей пром.	В цензовой промыш.	В мелк. пром. (нецензовой)	Во всей пром.	По числу занятых лиц	По чис. отработ. чел.-дней	По валовой продукции			
1	2	3	4	5	6	7	8	9	10	11	12	13	14	15	16	17	18	19	20	21	22
Силикатн. .	19,3	4,6	23,9	1,9	0,7	5,6	47,4	2,8	50,2	4,3	2,3	3,7	4,3	2,1	3,9	1,9	0,8	1,8	19,2	12,5	5,6
Металлообр	63,0	16,6	79,6	15,9	3,1	19,0	264,3	24,3	288,6	14,2	8,4	12,4	14,1	9,5	13,1	10,6	7,2	10,1	20,9	16,3	8,4
Деревообд.	5,7	21,1	26,8	1,4	3,1	4,5	22,0	13,8	35,8	1,3	10,7	4,2	1,2	9,5	3,1	0,9	4,1	1,3	78,7	68,9	38,5
Химическая	15,4	1,0	16,4	3,8	0,2	4,0	186,9	2,9	189,8	3,5	0,5	2,5	3,4	0,6	2,7	7,5	0,9	6,7	6,1	5,0	1,5
Обр. тверд. матер. живот. произс.	1,2	3,1	4,3	0,3	0,5	0,8	5,2	2,1	7,3	0,3	1,6	0,7	0,3	1,5	0,5	0,2	0,6	0,2	72,1	62,5	28,8
Пище-вкус.	26,7	8,5	35,2	6,8	1,7	8,5	269,2	51,0	320,2	6,0	4,3	5,5	6,0	5,2	5,8	10,7	15,1	11,2	24,1	20,0	15,9
Кож.-мех. . .	4,3	7,8	12,1	2,1	1,2	3,3	55,5	18,7	74,2	1,0	4,0	1,9	1,9	3,7	2,3	2,2	5,6	2,6	64,5	36,4	25,2
Текстильн.	248,4	31,4	279,8	63,4	3,8	67,2	1312,0	51,5	1393,5	55,9	15,7	43,6	56,3	11,7	46,3	53,5	15,2	49,0	11,2	5,7	3,7
Одежда и туалет. . .	29,3	94,7	124,0	6,4	16,5	22,9	193,4	157,6	351,0	6,6	47,8	19,3	5,7	50,6	15,8	7,7	46,7	12,3	76,4	72,0	44,9
Бум.-полигр	21,5	3,5	25,0	5,4	0,7	6,1	54,6	7,6	62,2	4,8	1,8	3,9	4,8	2,2	4,2	2,2	2,3	2,2	14,0	11,5	12,2
Худ.-прикл.	2,9	5,8	8,7	0,8	1,1	1,9	10,7	5,2	15,9	0,7	2,9	1,3	0,7	3,4	1,3	0,4	1,5	0,6	66,7	57,9	32,7
Пр-во физ. сил.	6,2	—	6,2	1,4	—	1,4	56,0	—	56,0	1,4	—	1,0	1,3	—	1,0	2,2	—	2,0	—	—	—
Всего.	443,9	198,1	642,0	112,6	32,6	145,2	2507,2	337,5	2844,7	100,0	100,0	100,0	100,0	100,0	100,0	100,0	100,0	100,0	30,9	22,4	11,9
Пр-во средств. произв. . .	81,6	28,8	110,4	20,2	5,7	25,9	347,5	27,5	375,0	18,4	14,5	17,2	17,9	17,5	17,8	13,9	8,2	13,2	26,1	22,0	7,3
Пр-во средств. потреб. . .	356,1	169,3	525,4	91,0	26,9	117,9	2103,7	310,0	2413,7	80,2	85,5	81,8	80,8	82,5	81,2	83,9	91,8	84,8	32,2	22,8	12,8
Пр-во физ. сил.	6,2	—	6,2	1,4	—	1,4	56,0	—	56,0	1,4	—	1,0	1,3	—	1,0	2,2	—	2,0	—	—	—

П Р О М Ы Ш Л Е Н Н О С Т Ъ

Производственный состав Московской ценовой

Табл. 208 (окончание)

№№ по порядку	Наименование производств	Среднее число занятых рабочих на действ. завед., включая млад. обслуж. персонал в тыс. чел.					Стоим. поза по отпускн. года в	
		1923/24 г.	1924/25 г.	1925/26 г.	1926/27 г.	1927/28 г.	1923/24 г.	1924/25 г.
		3	4	5	6	7	8	9
32	Пище-вкусовая промышленность	18,6	23,4	26,7	26,7	29,4	124,6	184,1
	в том числе:							
33	Мукомольно-крупяное	1,0	1,0	0,3	0,3	0,3	13,8	16,1
34	Рафинадное	—	—	0,5	0,6	—	—	—
35	Кондитерское	5,3	7,1	7,5	7,5	8,7	23,5	34,2
36	Маслобойное	0,2	0,2	0,2	0,2	0,2	1,4	3,1
37	Винокур.-водочн. и дрожжев.	0,8	1,6	2,0	2,1	1,5	11,7	11,8
38	Пивоварен. и солодов.	1,9	1,9	2,3	2,1	1,8	25,0	38,7
39	Чай-развесочное	1,0	1,7	2,2	1,9	1,8	10,5	17,7
40	Табачное	2,3	2,5	2,4	2,3	2,6	29,8	47,9
41	Прочие	6,1	7,1	9,3	9,7	12,2	2,3	3,5
42	Обработ. тверд. мат. живот. происх.	0,6	1,0	1,4	1,2	1,4	34,6	51,5
43	Кожевен.-мехов. и обувная пром.	5,4	7,6	8,5	8,2	10,7	—	—
	в том числе:							
44	Кожевенная	2,9	3,3	3,8	3,7	4,6	22,1	29,4
45	Меховая	0,3	0,4	0,5	0,5	1,1	1,2	3,6
46	Пр-во кож. обуви	2,2	3,9	4,2	4,0	5,0	11,3	18,5
47	Хлопчато-бумажн. промышл.	119,3	157,7	197,6	199,7	208,7	375,6	567,9
48	Шерстяная промышл.	29,4	35,0	37,0	35,9	36,5	118,8	191,8
49	Шелковая	2,9	3,5	5,0	6,5	9,0	17,8	15,4
50	Льняная	4,1	3,3	3,5	3,5	3,5	6,6	6,9
51	Обработка пеньки	0,1	0,09	0,1	0,09	1,8	0,2	0,2
52	Обработка смеш. волоки. веществ.	1,2	1,4	2,8	2,7	2,5	7,4	14,0
53	Одежда в том числе:	18,5	21,1	23,7	25,3	41,3	88,9	100,6
	в том числе:							
54	Швейное	11,7	10,0	10,6	10,9	17,0	62,3	45,5
55	Трикотажное	4,1	7,3	8,8	10,2	17,8	16,3	44,5
56	Прочие	2,7	3,8	4,3	4,2	6,5	8,3	10,6
57	Бумажная промышл.	1,3	1,9	3,8	3,9	4,0	4,3	8,6
58	Полиграфическая промышл.	12,9	15,6	18,3	17,6	18,0	21,6	34,6
	в том числе:							
59	Словолитное и пр-во клише	0,09	0,1	0,2	0,2	0,2	0,3	0,6
60	Типографское дело	12,6	15,3	17,7	17,0	17,3	20,8	33,3
61	Прочие производства	0,2	0,2	0,4	0,4	0,5	0,5	0,7
62	Научно-худ.-прикл. промышл.	1,5	2,7	2,9	2,9	4,1	3,1	7,1
63	Производство физ. сил и водосн.	3,6	3,2	4,3	6,2	6,7	26,7	37,2
	в том числе:							
64	Электростанции	2,4	2,2	3,3	5,4	5,7	20,9	28,6
65	Водопровод	0,6	0,5	0,4	0,3	0,3	4,0	6,3
66	Газовый завод	0,5	0,5	0,6	0,6	0,7	1,8	2,3
67	Трамвайные парки	3,0	2,1	3,2	3,5	3,1	5,9	2,1
68	Всего по Моск. губ. с Москвой	280,7	357,8	434,9	443,9	491,7	1033,4	1514,4

промышленности за 1923/24—27/28 г.г. (включ. Москву)

№№ по порядку	вводск. валов. продукц. оптовым ценам соотв. милл. черв. руб.			Темп роста в % к предыдущему году								№№ по порядку
				Среднее число рабочих				Стоим. валовой продукции				
	1925/26 г.	1926/27 г.	1927/28 г.	1924/25 г.	1925/26 г.	1926/27 г.	1927/28 г.	1924/25 г.	1925/26 г.	1926/27 г.	1927/28 г.	
10	243,6	269,2	325,6	126,2	113,9	100,0	110,2	147,8	132,3	110,5	121,0	52
11	11,9	12,9	10,6	102,3	32,6	94,7	84,8	116,6	74,1	108,5	81,7	33
12	7,9	9,2	—	—	123,2	—	—	—	—	116,1	—	34
13	42,6	46,4	72,9	134,2	105,3	99,5	117,6	146,0	124,2	109,1	157,2	35
14	2,6	2,0	4,1	106,7	112,1	77,5	101,2	213,3	83,7	75,7	211,7	36
15	20,3	30,8	28,6	191,8	128,2	105,8	98,5	163,3	139,5	151,2	93,0	37
16	14,0	14,0	13,5	98,3	121,1	92,7	72,6	101,6	118,0	100,0	96,5	38
17	56,9	53,3	48,3	177,4	122,0	87,1	94,3	154,9	146,8	93,8	90,6	39
18	14,1	14,5	20,0	109,3	94,5	95,5	112,5	169,5	79,7	102,5	137,9	40
19	73,3	86,1	127,6	121,7	125,9	104,5	126,1	160,2	153,2	117,5	148,1	41
20	4,7	5,2	7,2	149,2	145,0	84,0	120,6	152,8	134,5	110,2	138,7	42
21	76,0	85,2	115,8	139,1	111,5	96,8	130,2	151,3	147,5	112,0	136,0	43
22	43,1	46,5	58,0	114,8	113,8	98,1	124,5	133,2	146,5	107,9	124,7	44
23	7,6	9,0	18,0	105,4	141,0	99,8	194,7	287,8	211,3	118,5	200,7	45
24	25,3	29,7	39,8	176,8	106,7	95,2	126,6	163,6	136,8	117,2	134,0	46
25	84,4	982,8	1.075,0	132,1	125,3	101,1	104,5	151,2	148,5	116,5	109,4	47
26	226,4	285,0	328,5	119,3	105,6	97,1	101,5	128,9	118,0	125,9	115,3	48
27	34,7	44,3	73,7	122,0	142,4	131,6	137,2	225,3	167,9	125,9	168,3	49
28	6,8	7,6	7,3	80,4	107,7	100,2	100,4	104,4	98,1	112,4	96,3	50
29	0,2	0,3	4,2	64,4	128,7	77,7	1.962,8	74,2	155,1	136,6	1.339,4	51
30	23,5	21,9	20,2	117,2	201,6	95,0	93,3	188,4	167,7	93,3	92,3	52
31	136,5	163,8	279,3	114,3	112,1	106,9	163,3	115,8	135,7	120,9	170,5	53
32	66,5	81,5	140,7	85,2	106,4	103,0	155,0	73,1	145,9	122,6	172,6	54
33	56,0	68,9	113,1	177,6	120,5	115,7	175,4	272,1	126,0	123,0	164,2	55
34	14,0	13,4	25,5	144,9	110,8	98,3	155,7	128,2	132,6	95,2	190,7	56
35	16,8	16,3	20,3	152,4	201,9	103,3	101,8	199,9	194,5	96,7	124,9	57
36	40,0	38,4	42,5	120,5	117,1	96,5	102,3	160,7	115,6	95,9	110,7	58
37	0,7	0,7	0,9	127,8	145,2	86,1	149,7	235,1	121,5	86,7	146,8	59
38	38,6	36,7	40,6	120,9	115,7	96,5	101,7	160,1	115,8	95,2	110,4	60
39	0,7	1,0	1,0	93,1	225,7	100,8	111,1	143,9	100,2	147,5	97,9	61
40	8,7	10,7	16,9	175,1	108,6	100,7	138,6	225,9	122,1	123,5	154,5	62
41	45,6	56,0	69,4	89,8	133,1	144,3	109,6	139,3	122,8	122,7	123,8	63
42	35,9	43,7	55,8	99,1	151,5	158,5	109,8	136,8	125,7	121,7	127,5	64
43	7,0	8,6	9,3	84,3	84,4	80,2	91,7	157,2	110,8	123,7	107,6	65
44	2,7	3,7	4,3	99,2	104,9	117,9	117,9	128,0	120,0	134,8	117,9	66
45	5,8	6,2	6,2	70,0	154,3	106,4	88,9	40,1	215,5	106,6	100,1	67
46	2145,4	2507,2	3.013,8	127,4	121,5	102,1	110,8	146,5	141,7	116,9	120,2	68

Табл. 209.

Социальный состав Московской ценовой промь

№ по попор.	Отрасли промышлен-ности и соц.-хозяй-ственные формы	Среднее число рабочих, включ. млад. obsl. перс. в тыс.					Стоим. валов. прод.		
		1923/24	1924/25	1925/26	1926/27	1927/28	1923/24	1924/25	1925/26
1	Силикатная.....	8,8	12,5	17,8	19,3	21,7	12,9	20,2	34,7
2	В т. ч.: гос.....	8,6	12,3	17,1	17,8	20,2	12,3	19,6	31,8
3	" кооп.....	0,1	0,2	0,6	1,0	0,7	0,2	0,4	1,8
4	" частн.....	0,1	0,0	0,1	0,1	0,1	0,4	0,2	0,9
5	" концесс.....	—	—	0,04	0,4	0,7	—	—	0,2
6	Металлообработыв.....	39,5	49,0	60,5	63,1	69,0	95,6	151,7	222,9
7	В т. ч.: гос.....	36,5	44,7	54,7	57,9	63,1	86,8	131,9	193,5
8	" кооп.....	1,1	2,0	3,0	3,0	4,2	2,9	8,3	13,3
9	" частн.....	1,9	2,1	2,4	1,7	1,1	5,7	10,7	13,0
10	" концесс.....	—	0,2	0,4	0,5	0,6	0,2	0,8	3,1
11	Деревообделочная.....	2,9	5,2	6,1	5,7	6,4	5,6	12,8	20,0
12	В т. ч.: гос.....	2,3	4,5	5,6	5,2	5,8	4,4	11,6	18,2
13	" кооп.....	0,2	0,4	0,2	0,3	0,5	0,4	0,5	0,7
14	" частн.....	0,1	0,3	0,2	0,2	0,08	0,8	0,7	1,1
15	Химическая.....	10,7	14,6	16,4	16,6	18,4	61,1	109,8	165,6
16	В т. ч.: гос.....	9,9	13,7	15,2	15,6	17,5	54,0	102,0	154,5
17	" кооп.....	0,5	0,6	0,8	0,6	0,6	3,8	5,2	6,9
18	" частн.....	0,3	0,3	0,4	0,3	0,1	3,3	2,6	3,9
19	" концесс.....	—	—	0,02	0,1	0,2	—	—	0,3
20	Пище-вкусовая.....	18,6	23,4	26,7	26,7	29,4	124,6	184,1	243,6
21	В т. ч.: гос.....	12,2	15,1	16,6	14,9	15,6	89,6	125,5	159,4
22	" кооп.....	4,9	7,2	9,1	11,1	13,7	27,5	52,0	75,4
23	" частн.....	1,5	1,1	1,0	0,7	0,1	7,5	6,6	8,8
24	Кожев.-мех. и обув.....	5,4	7,6	8,5	8,2	10,7	34,6	51,5	76,0
25	В т. ч.: гос.....	4,1	6,9	6,6	7,1	9,5	27,7	41,7	60,1
26	" кооп.....	0,5	1,3	1,5	0,9	1,1	2,2	3,6	8,0
27	" частн.....	0,5	0,4	0,4	0,2	0,81	4,7	6,2	7,9
28	Текстильная.....	157,0	201,0	246,0	248,4	262,0	556,4	796,2	1134,9
29	В т. ч.: гос.....	152,4	196,9	237,3	239,0	252,8	533,9	777,4	1074,3
30	" кооп.....	0,6	1,4	3,9	5,7	7,3	1,2	3,6	15,2
31	" частн.....	4,0	2,7	4,8	3,3	1,7	21,3	15,2	42,4
32	" концесс.....	—	—	—	0,4	0,7	—	—	—
33	Одежда и туалет.....	18,5	21,1	23,7	25,3	41,3	86,9	100,6	136,5
34	В т. ч.: гос.....	16,3	17,5	19,5	22,6	36,6	80,7	87,0	114,7
35	" коопер.....	1,1	2,2	2,2	1,3	2,2	5,9	9,2	12,6
36	" частн.....	1,1	1,4	2,0	1,0	0,4	4,0	7,7	12,6
37	" концесс.....	—	—	—	0,4	2,1	—	—	—
38	Бумажно-полигр.....	14,2	17,5	22,1	21,5	22,0	25,9	43,2	56,8
39	" гос.....	12,5	15,6	20,1	20,0	20,3	21,9	37,3	49,3
40	" кооп.....	1,2	1,4	1,3	1,3	1,6	2,3	3,4	4,1
41	" частн.....	0,5	0,5	0,1	0,2	0,1	1,7	2,5	2,5
42	" концесс.....	—	—	0,1	—	—	—	—	0,9
43	Худож.-прикладная.....	1,5	2,7	2,9	2,9	4,1	3,1	7,1	8,7
44	В т. ч.: гос.....	1,1	1,8	2,4	2,3	3,1	2,5	5,1	7,0
45	" кооп.....	0,3	0,7	0,4	0,5	0,5	0,3	0,9	0,9
46	" частн.....	0,1	0,2	0,3	0,1	0,1	0,3	0,7	0,8
47	" концесс.....	—	0,0	—	—	—	—	0,4	—
48	Пр-во физ. сил. и вод.....	3,6	3,2	4,3	6,2	6,7	26,7	37,2	45,7
49	В т. ч.: гос.....	3,6	3,2	4,2	6,2	6,7	26,7	37,2	45,6
50	" кооп.....	—	—	0,1	0,02	0,01	—	0,0	0,1
51	Всего.....	280,7	357,8	434,9	443,9	491,7	1033,4	1514,4	2145,4
52	В т. ч.: гос.....	259,8	331,2	399,3	408,6	451,1	940,5	1376,3	1908,4
53	" кооп.....	10,5	17,4	23,0	25,7	32,4	43,0	83,8	138,6
54	" частн.....	10,4	9,0	12,0	7,8	3,8	49,7	53,1	93,9
55	" концесс.....	—	0,2	0,6	1,8	4,3	0,2	1,2	4,5

ленности за 1923/24—1927/28 гг. (вкл. Москву)

в млн. руб.	Удельный вес кажд. соц.-хозяйств. формы в % к итогу по отр.										№№ по попор.
	По числу занят. рабочих					По стоим. валов. продукции					
	1923/24	1924/25	1925/26	1926/27	1927/28	1923/24	1924/25	1925/26	1926/27	1927/28	
47,4	55,7	100,0	100,0	100,0	100,0	100,0	100,0	100,0	100,0	100,0	1
36,6	47,2	97,4	98,2	95,8	92,2	93,1	95,4	97,0	91,7	77,2	2
2,3	2,3	1,6	1,4	3,5	5,2	3,4	1,5	2,0	5,2	4,8	3
0,7	0,5	1,0	0,4	0,5	0,5	0,3	3,1	1,0	2,6	1,5	4
7,8	5,7	—	—	0,2	2,1	3,2	—	—	0,5	16,4	5
284,3	320,8	100,0	100,0	100,0	100,0	100,0	100,0	100,0	100,0	100,0	6
235,5	282,9	92,4	91,3	90,4	91,7	91,5	90,8	87,0	86,7	89,1	7
13,6	21,5	2,9	4,1	5,0	4,7	6,1	3,0	5,5	6,0	5,1	8
10,8	7,9	4,7	4,2	3,9	2,8	1,5	6,0	7,0	5,9	4,1	9
4,4	8,5	—	0,4	0,7	0,8	0,9	0,2	0,5	1,4	1,7	10
22,0	28,9	100,0	100,0	100,0	100,0	100,0	100,0	100,0	100,0	100,0	11
20,1	26,6	80,1	85,6	92,6	92,4	90,9	78,5	90,6	91,0	91,4	12
1,2	1,8	6,3	8,3	3,5	5,4	7,8	7,2	4,0	3,5	5,4	13
0,7	0,5	13,3	6,1	3,9	2,2	1,3	14,3	5,4	5,5	3,2	14
182,1	230,0	100,0	100,0	100,0	100,0	100,0	100,0	100,0	100,0	100,0	15
180,6	218,1	91,5	93,6	93,0	94,5	95,1	88,2	92,9	93,2	93,9	16
7,2	8,6	4,8	4,2	4,6	3,5	3,1	6,2	4,7	4,2	3,8	17
3,2	1,7	3,7	2,2	2,2	1,6	0,6	5,6	2,4	2,4	1,7	18
1,1	1,6	—	—	0,1	0,4	1,2	—	—	0,2	0,6	19
269,2	325,6	100,0	100,0	100,0	100,0	100,0	100,0	100,0	100,0	100,0	20
140,3	143,5	66,0	64,7	62,4	55,5	53,1	72,4	68,2	65,4	52,1	21
122,0	180,9	26,2	30,7	34,0	41,8	46,5	21,5	28,2	31,0	45,3	22
6,9	1,2	7,8	4,6	3,6	2,7	0,4	6,1	3,6	3,6	2,6	23
85,1	115,7	100,0	100,0	100,0	100,0	100,0	100,0	100,0	100,0	100,0	24
74,9	106,4	81,1	77,6	77,0	86,8	88,6	80,0	81,0	79,1	88,0	25
6,1	8,2	9,2	17,2	17,7	10,5	10,7	6,4	7,0	10,5	7,2	26
4,1	1,1	9,7	5,2	5,3	2,7	0,7	13,6	12,0	10,4	4,8	27
1342,0	1509,0	100,0	100,0	100,0	100,0	100,0	100,0	100,0	100,0	100,0	28
1284,1	1457,1	97,1	98,0	96,5	96,2	96,3	96,0	97,8	94,7	95,7	29
24,0	29,9	0,4	0,7	1,6	2,3	2,8	0,2	0,2	1,6	1,8	30
31,2	17,6	2,5	1,3	1,9	1,3	0,6	3,8	2,0	3,7	2,3	31
2,7	4,4	—	—	—	0,2	0,3	—	—	0,2	0,3	32
163,8	279,3	100,0	100,0	100,0	100,0	100,0	100,0	100,0	100,0	100,0	33
148,9	255,3	88,3	83,0	82,3	89,2	88,6	92,9	86,5	84,0	90,9	34
6,3	7,6	5,7	10,5	9,2	5,3	5,2	2,5	5,9	6,7	3,8	35
6,2	3,0	6,0	6,5	8,5	3,8	1,0	4,6	7,6	9,3	3,8	36
2,4	13,4	—	—	—	1,7	5,2	—	—	—	1,5	37
54,6	62,8	100,0	100,0	100,0	100,0	100,0	100,0	100,0	100,0	100,0	38
49,8	56,9	87,9	89,2	91,0	93,0	92,4	84,5	86,3	86,8	91,2	39
3,8	5,5	8,3	7,8	6,0	5,9	7,3	8,9	7,9	7,2	6,9	40
1,0	0,4	3,8	3,0	2,5	1,1	0,3	6,6	5,8	4,1	1,9	41
—	—	—	—	0,5	—	—	—	—	1,6	—	42
10,7	16,6	100,0	100,0	100,0	100,0	100,0	100,0	100,0	100,0	100,0	43
8,9	11,1	71,6	65,3	81,2	80,8	83,0	80,6	71,8	80,5	82,1	44
1,4	1,5	21,2	26,3	12,5	16,4	13,8	9,7	12,7	10,3	14,1	45
0,4	1,0	7,2	6,4	6,3	2,8	3,2	9,7	9,9	9,2	3,8	46
—	—	—	—	1,0	—	—	—	—	5,6	—	47
56,0	69,4	100,0	100,0	100,0	100,0	100,0	100,0	100,0	100,0	100,0	48
55,9	69,3	100,0	99,3	99,4	99,6	99,6	100,0	100,0	99,8	99,8	49
0,1	0,1	—	0,7	0,6	0,4	0,4	—	0,0	0,2	0,2	50
2507,2	3013,8	100,0	100,0	100,0	100,0	100,0	100,0	100,0	100,0	100,0	51
2235,6	2677,4	92,5	92,6	91,8	92,0	91,7	91,1	90,9	88,9	89,2	52
188,0	267,9	3,8	4,8	5,3	5,8	6,6	4,1	5,5	6,5	7,5	53
65,2	34,9	3,7	2,5	2,7	1,8	0,8	4,8	3,5	4,4	2,8	54
18,4	33,6	—	0,1	0,2	0,4	0,9	0,0	0,1	0,2	0,7	55

Табл. 210 Структура валовой продукции Московской

№№ по пор.	Отрасли промышленности	Стоимость в млн. червонных								
		Валовая продукция (без акциза)	Перенесенная ценность							Всего
			Элем.осн. капитала (амортиз.)	Элементы оборот. капитала						
				Сырье	Вст.-могат. мате-риалы	Топл. и эл.-энерг.	Прои.			
1	2	3	4	5	6	7	8	9		
1	Силикатная	54,5	2,6	10,0	3,7	6,8	3,0	26,1		
2	Металлообаб.	309,7	11,5	122,5	18,8	12,3	8,3	173,4		
3	Деревообделочная	24,3	0,4	12,8	1,4	0,3	1,0	15,9		
4	Химическая	189,7	4,4	79,0	21,5	4,5	3,9	113,3		
5	Пище-вкусовая	286,3	5,4	157,7	34,9	4,6	7,5	210,1		
6	Кожевенно-мех. и обувная	65,2	0,9	42,6	6,7	1,0	0,8	52,0		
7	Текстильная	1363,7	36,7	799,9	71,7	34,5	17,0	959,8		
8	Одежда и туалет	233,6	2,7	151,4	8,7	1,9	3,1	167,8		
9	Бумажно-полиграф.	87,2	2,7	42,2	5,5	1,3	2,9	54,6		
10	Художеств.-прикладная	12,6	0,1	4,4	0,7	0,2	0,5	6,2		
11	Пр-во физ. сил и водосн.	55,1	11,4	1,2	3,2	15,7	3,0	34,5		
12	В с е г о	2681,9	79,1	1423,7	176,8	83,1	51,0	1813,7		
13	В т. ч. электро-станции	43,6	8,1	—	1,5	14,7	2,4	26,7		

Табл. 211 Стоимость основного имущества и капитальные

№№ по пор.	Отрасли промышленности	Основное имущество с учетом износа в млн. ч. руб.			
		По всей промышл. на 1/X		В т. ч. Москва	
		1926 г.	1927 г.	1926 г.	1927 г.
		3	4	5	6
1	Силикатная	33,1	41,7	5,4	9,3
2	Металлообаб.	173,8	195,3	104,1	118,0
3	Деревообделочная	5,5	7,7	3,6	5,5
4	Химическая	65,2	74,6	54,8	62,5
5	Пище-вкусовая	78,3	82,1	77,4	81,2
6	Кожевенно-мех. и обувная	12,9	17,2	10,1	14,0
7	Текстильная	668,3	699,5	119,8	126,8
8	Одежда и туалет	40,6	43,8	33,7	35,3
9	Бумажно-полиграфическая	37,7	39,3	34,7	36,6
10	Художеств.-прикладная	5,8	6,5	5,1	5,9
11	Пр-во физич. сил и водоснаб.	198,3	222,3	11,2	11,4
12	И т о г о	1319,8	1430,0	459,9	506,5
13	В т. ч. эл.-станц. МОГЭС'а и водопр-	184,1	207,6	—	—

1) По МОГЭС'у и водопроводам, как в общем итоге по промышленности, так ринального подразделения данных, они приводятся лишь суммарно по Московской

цензовой промышленности за 1926/27 г.

№№ по пор.	Отрасли промышленности	рублей																					
		Чистая продукция						Перенесенная ценность						Чистая продукция									
		Всего	В т.ч. элем. перем. кап. (издер. на рабсилу)	Элементы приобоч. стоимо-сти	Элементы основного капитала	Всего	В т.ч. сыр. и всп. мат.	Топл. и эл.-энерг.	Всего перенес. ценности	Всего	В т.ч. элем. перем. капита	Элементы приоб. стоим.	Всего	В т.ч. сыр. и всп. мат.	Топл. и эл.-энерг.	Всего перенес. ценности	Всего	В т.ч. элем. перем. капита	Элементы приоб. стоим.				
																				Тоже в % к валовой продукции			
Элем.осн. капитала																				Элем.осн. капитала			
10	11	12	13	14	15	16	17	18	19	20	21	22	23	24	25	26	27						
1	Силикатная	28,4	21,5	6,9	4,7	43,2	23,2	12,5	47,9	52,1	39,5	12,6	1										
2	Металлообаб.	136,3	96,4	39,9	3,7	52,3	45,7	4,0	56,0	44,0	31,1	12,9	2										
3	Деревообделочная	8,4	6,4	2,0	1,9	63,6	58,5	1,0	65,3	34,7	26,3	8,4	3										
4	Химическая	76,4	27,6	48,8	2,3	57,4	53,0	2,4	59,7	40,3	14,6	25,7	4										
5	Пище-вкусовая	76,2	36,0	40,2	1,9	71,5	67,2	1,6	73,4	26,6	12,6	14,0	5										
6	Кожевенно-мех. и обувная	13,2	7,9	5,3	4,4	78,4	75,7	1,5	79,8	20,2	12,1	8,1	6										
7	Текстильная	403,9	254,9	149,0	2,7	67,7	63,9	2,5	74,0	29,6	18,7	10,9	7										
8	Одежда и туалет	65,8	39,8	26,0	1,2	70,7	68,5	0,2	71,9	28,1	17,0	11,1	8										
9	Бумажно-полиграф.	32,6	30,2	2,1	3,1	59,5	54,7	1,5	62,6	37,4	34,6	2,8	9										
10	Художеств.-прикладная	6,4	5,4	1,0	3,4	45,6	40,1	1,3	49,0	51,0	43,3	7,7	10										
11	Пр-во физ. сил и водосн.	20,6	12,1	8,2	20,6	41,8	7,9	28,4	62,4	37,6	22,5	15,1	11										
12	В с е г о	868,2	538,5	329,7	3,0	64,6	59,7	3,1	67,6	32,4	20,1	12,3	12										
13	В т. ч. электро-станции	16,9	10,2	6,7	18,6	42,6	3,4	33,6	61,2	38,8	23,5	15,3	13										

вложения в московской цензовой промышленности за 1926/27 г.

№№ по пор.	Отрасли промышленности	Стоимость капитальных затрат в млн. ч. руб.															
		По всей промышл.						В т. ч. Москва						Стоим. основн. имущ. на I/X—27 в % к I/X—26г.			
		Новое строит. и приоб. имущ.		Капит. ремонт	Всего	Новое строит. и приоб. имущ.		Капит. ремонт	Всего	По всей промышл. ленности		По Москве		По всей промышл. ленности		По Москве	
		7	8			9	10			11	12	13	14	15	16		
1	Силикатная	9,8	1,3	11,1	4,4	0,3	4,7	125,0	171,8	33,2	88,2	1					
2	Металлообаб.	31,4	3,7	35,1	22,8	2,3	25,1	112,3	113,8	20,2	21,1	2					
3	Деревообделочная	2,8	0,1	2,9	2,1	0,0	2,1	139,1	154,1	52,0	67,8	3					
4	Химическая	11,6	2,9	14,5	9,6	2,1	11,7	114,5	113,9	28,3	21,5	4					
5	Пище-вкусовая	5,5	2,0	7,5	5,3	2,0	7,3	104,9	104,8	9,6	9,4	5					
6	Кожевенно-мех. и обувная	4,8	0,7	5,5	4,4	0,6	5,0	133,5	139,0	42,6	49,6	6					
7	Текстильная	52,0	12,7	64,7	13,7	2,2	15,9	104,7	105,8	9,7	13,2	7					
8	Одежда и туалет	8,1	2,2	10,6	6,1	1,4	7,5	107,9	105,0	26,1	22,2	8					
9	Бумажно-полиграфическая	6,2	0,5	6,7	6,0	0,4	6,4	104,3	105,5	17,7	18,6	9					
10	Художеств.-прикладная	1,0	0,0	1,0	0,9	0,0	0,9	111,7	114,0	17,4	18,0	10					
11	Пр-во физич. сил и водоснаб.	35,1	1,8	36,9	0,3	—	0,3	112,1	102,3	18,6	2,7	11					
12	И т о г о	168,6	27,9	196,5	75,9	11,3	87,2	108,4	110,0	14,9	19,0	12					
13	В т. ч. эл.-станц. МОГЭС'а и водопр-	34,6	1,8	36,5	—	—	—	112,8	—	19,8	—	13					

и в группе "пр-во физич. сил и водоснабжение", ввиду невозможности террито- губернии, без выделения Москвы.

Табл. 212 Работа электро-станций общего пользования

№ п/п по р.	Показатели	Колич. станций	Рабочих			Отработ. всеми раб. тыс. чел. дней	Прозв. электр. энергии	
			Станц.	По сети	По управ.		Тыс. квч.	На сумм. тыс. руб.
1	1926/27 г. {	38	3444	1044	47	1197,1	611167	53967
2	Всего.....	6	3325	981	35	1138,4	636958	53079
3	В т. ч. Могэс.....	38	3707	1099	108	1289,9	821455	66859
4	1927/28 г. {	6	3577	1048	102	1235,5	817446	66092
5	Всего.....	100	107,6	105,3	229,8	107,7	128,1	123,9
6	В т. ч. Могэс.....	100	107,6	106,8	291,4	108,5	128,3	124,5
7	27/28 в % {	—	—	—	—	—	99,2	99,2
8	к 26/27 г. % {	—	—	—	—	—	99,2	99,2
9	В % {	—	—	—	—	—	98,9	98,9
10	к общ. {	—	—	—	—	—	98,9	98,9
	итогу {	—	—	—	—	—	98,9	98,9

Табл. 212 (окончание) Распределение полезно отпущенной

№ п/п по р.	Показатели	Освещ. помещ.		Освещ. улиц		Пром. моторы	
		Тыс. квч.	На сумм. тыс. руб.	Тыс. квч.	На сумм. тыс. руб.	Тыс. квч.	На сумм. тыс. руб.
1	1926/27 г. {	129444	25281	2305	271	280998	13426
2	Всего.....	126995	24700	2008	224	280295	13328
3	В т. ч. Могэс.....	153882	28986	2685	242	385575	18777
4	1927/28 г. {	151487	28494	2437	201	384963	18686
5	Всего.....	118,8	114,1	116,5	89,1	137,2	139,9
6	В т. ч. Могэс.....	119,2	115,4	121,4	89,7	137,3	140,2
7	27/28 в % {	—	—	—	—	—	—
8	к 26/27 г. % {	—	—	—	—	—	—
9	В % {	20,0	46,5	0,1	0,5	43,5	24,6
10	к общ. {	19,8	46,2	0,3	0,4	43,7	24,9
	итогу {	18,5	42,9	0,4	0,4	46,4	27,8
	В т. ч. Могэс.....	18,3	42,7	0,3	0,3	46,6	28,0

Табл. 213 Силовой аппарат московской ценовой

№ п/п по р.	Отрасли промышленности	Установлено НР в тысячах				
		Первичные двигатели	Электро-моторы чужого тока	Всего	Электро-генераторы	Электро-моторы своего тока
1	Силикатная.....	9,6	5,6	15,2	7,5	5,9
2	Металлообаб.....	28,6	59,2	87,8	18,7	18,8
3	Деревообделочная.....	1,7	3,1	4,8	0,5	0,5
4	Химическая.....	2,3	17,3	19,6	1,7	1,9
5	Пище-вкусовая.....	5,5	14,6	20,1	3,2	1,3
6	Кожевенно-мех. и обувная.....	1,1	1,7	2,8	0,3	0,2
7	Текстильная.....	167,1	65,7	232,8	87,4	70,4
8	Одежда и туалет.....	2,2	8,7	10,9	1,0	0,3
9	Бумажно-полиграф.....	0,6	10,0	10,6	0,1	0,0
10	Художеств.-прикладная.....	0,2	1,4	1,6	0,1	—
11	Пр-во физ. сил и водосн. (без эл.-станций).....	7,2	4,6	11,8	0,2	—
12	Итого.....	226,1	194,9	421,0	120,7	99,3
13	Кроме того, электростанц.....	264,2	—	264,2	252,9	—

Московской губ. за 1926/27 и 1927/28 гг.

Получено от др. станций	Итого		Израс. эл. энерг. на сообр. нужд в тыс. квч	Потеря в сети тыс. квт.	Всего отпущено эл. энергии		№ п/п по р.
	Тыс. квч.	На сумм. тыс. руб.			Тыс. квч.	На сумм. тыс. руб.	
4926	404	646093	54371	40086	87824	518183	43682
4915	401	641873	53480	40016	87274	511583	42933
8722	716	890177	67575	45218	106857	678302	55134
8723	716	826169	66808	45100	106218	674851	54480
177,1	177,4	128,1	124,3	112,8	121,4	130,9	126,2
177,5	178,6	128,7	124,9	112,6	121,7	131,1	126,6
0,8	0,8	100	100	6,2	13,5	80,2	80,3
0,8	0,8	100	100	6,2	13,5	80,2	80,3
1,1	1,1	100	100	5,4	12,8	81,7	81,6
1,1	1,1	100	100	5,5	12,8	81,7	81,5

электроэнергии по потребителям.

Разн. техн. цели	Трамвай		Водопр. и канал.		Другим станц.		№ п/п по р.
	Тыс. квч.	На сумм. тыс. руб.	Тыс. квч.	На сумм. тыс. руб.	Тыс. квч.	На сумм. тыс. руб.	
2026	342	89779	3856	12088	108	1548	98
1980	336	89779	3856	11980	393	1536	96
2951	502	110007	5499	12132	427	11010	701
2925	495	110007	5199	12022	404	11010	701
116,0	116,6	122,5	142,6	100,9	104,6	711,4	715,2
117,0	117,6	122,5	142,6	100,4	102,7	717,0	732,1
0,3	0,6	13,9	7,1	1,9	0,8	0,2	0,2
0,3	0,6	14,0	7,2	1,9	0,7	0,2	0,2
0,4	0,7	13,3	8,1	1,5	0,6	1,3	1,0
0,4	0,7	13,3	8,2	1,5	0,6	1,3	1,0

промышленности за 1926/27 г.

Проработ. млн. чел.-часов про-изв. работ.	Выработано энергии в млн. НР часов						Относительные показатели				№ п/п по р.
	Первичные двигатели	В т. ч. трансф. в элек-троэнергии	Электро-мотор. чужого тока	Всего	Первич. двигат. + эл.-мот. чуж. тока	В т. ч. электро-энергии	Установ. мощн. (в % к итогу)	Фактич. коэфф. электр.-фикац.	Фактич. коэфф. энерг.-фикац.		
29,9	23,3	17,2	3,8	27,1	21,0	3,9	77,3	0,90	1,1		
88,9	47,1	27,8	63,8	110,9	91,6	20,5	82,5	1,30	3		
8,4	2,6	0,8	2,7	5,3	3,5	1,2	65,3	0,64	2		
20,9	5,4	3,0	25,7	31,1	28,7	4,5	92,3	1,49	4		
42,4	9,8	2,8	20,2	30,0	28,0	4,7	76,8	0,71	5		
6,4	1,3	0,4	5,1	6,4	5,5	1,4	85,2	1,01	6		
402,7	459,2	196,1	125,5	584,7	321,6	55,7	55,0	1,45	7		
53,8	1,8	0,6	10,9	12,7	11,5	2,5	90,9	0,24	8		
35,6	1,8	0,2	9,5	11,3	9,7	2,5	85,8	0,32	9		
4,9	0,2	0,0	0,9	1,1	0,9	0,4	82,5	0,22	10		
2,2	12,5	0,0	19,2	31,7	19,2	2,7	60,6	14,51	11		
696,1	565,0	248,9	287,3	852,3	536,2	100	62,5	1,23	12		
—	872,1	872,1	—	872,1	872,1	—	100	—	13		

Табл. 214 Производственный состав ценовой промы

№№ по порядку	Наименование производств	Среднее число занятых рабочих на действ. завед., включ. млад. обслуж. персонал, в тысячах				
		1923/24 г.	1924/25 г.	1925/26 г.	1926/27 г.	1927/28 г.
		3	4	5	6	7
1	Добыч. и обработка минералов...	0,8	1,5	2,1	2,8	3,5
	В том числе:					
2	Керамическое...	—	—	0,04	0,06	0,1
3	Фарфоро-фаянсовое...	0,3	0,4	0,5	0,5	0,5
4	Стекольное...	0,2	0,7	0,9	1,0	1,3
5	Цементное...	—	—	0,05	—	—
6	Добыч. и перв. обр-ка минер...	0,02	0,03	0,04	0,05	0,1
7	Асбестовое...	—	—	0,02	0,05	0,03
8	Прозв. изделий из минералов...	0,3	0,4	0,5	1,1	1,5
9	Выплавка металлов...	3,1	4,1	4,3	4,5	4,6
	В том числе:					
10	Выплавка черных металлов...	3,1	3,9	4,3	4,5	4,6
11	" " цветных "	—	0,2	—	—	—
12	Обработка металлов...	7,3	8,6	11,1	10,7	10,4
	В том числе:					
13	Обраб. цветн. мет. и кабельн. зав.	2,7	2,6	3,2	2,7	2,3
11	Прозв. изделий из черн. метал.	4,6	6,0	7,9	8,0	8,1
15	Машиностроение...	12,1	17,2	20,4	21,4	26,9
	В том числе:					
18	Жел.-дор. и трансп. машиностр.	0,6	1,5	0,7	0,4	0,5
17	Сельско-хоз-яств. маш.	0,2	0,2	0,2	0,3	0,5
18	Производств. и проч. маш.	8,1	11,4	14,5	16,1	19,8
19	Электро-технич. пр-сть...	3,2	4,1	5,0	4,6	6,1
20	Обработка дерева...	2,1	3,6	4,0	3,3	4,6
	В том числе:					
21	Лесопильно-фанерное...	0,3	0,7	0,8	0,8	0,8
22	Прозв. изделий из дерева	1,8	3,0	3,2	3,1	3,8
23	Химическая промышленность...	9,1	11,9	12,9	13,4	15,0
	В том числе:					
21	Основное химическое...	0,6	0,5	0,4	0,8	0,7
25	Хим.-фармацевтич.	2,9	1,8	2,1	1,9	1,9
26	Мыловар.-парфюмерное...	0,8	3,9	3,6	3,5	4,1
27	Анилино-красочное...	0,5	0,6	0,8	0,7	1,0
28	Лако-красочное...	0,5	0,8	1,0	0,9	0,8
29	Резиновое...	3,6	4,2	4,8	5,4	6,2
30	Спичечное...	—	—	—	—	—
31	Пром. химическ. прозв.	0,2	0,1	0,2	0,2	0,3
32	Пище-вкусовая промышленность...	18,1	22,6	25,3	25,3	27,6
	В том числе:					
33	Мукомольно-крупяное...	0,9	0,9	0,3	0,3	0,2
34	Свекло-сахарное и рафинадное...	—	—	0,5	0,6	—
35	Кондитерское...	5,3	7,1	7,5	7,4	8,7
36	Маслобояное...	0,2	0,2	0,2	0,2	0,2

шленности Москвы за 1923/24—1927/28 г.г.

№№ по порядку	Стоим. пазоводкой валовой продукции по отпуску, оптов. ценам соотв. года в млн. ч. р.					Темп роста в % к предыдущему году					№№ по порядку			
						Средн. число рабочих				Стоим. валов. продукци.				
	1923/24 г.	1924/25 г.	1925/26 г.	1926/27 г.	1927/28 г.	1924/25 г.	1925/26 г.	1926/27 г.	1927/28 г.	1924/25 г.		1925/26 г.	1926/27 г.	1927/28 г.
8	1,9	4,2	6,9	16,0	19,4	189,0	140,7	134,9	125,0	220,9	163,0	232,3	121,0	1
9	—	—	0,1	0,2	0,4	—	1866,7	146,3	168,3	—	1602,7	182,9	161,6	2
10	0,5	1,2	1,2	1,2	1,8	140,0	124,5	91,4	101,9	231,0	104,5	88,3	169,0	3
11	0,1	1,2	2,5	3,2	4,1	289,4	112,7	111,1	119,1	313,1	197,4	131,2	126,0	4
12	—	—	0,2	—	—	—	—	—	—	—	—	—	—	5
13	0,1	0,2	0,4	0,6	1,4	161,1	141,1	117,1	247,9	185,0	188,1	138,9	236,7	6
14	—	—	0,5	0,2	0,2	—	—	—	187,5	96,7	—	69,0	94,7	7
15	0,9	1,6	2,1	10,6	11,5	155,7	128,4	242,6	133,3	177,9	134,8	501,1	108,3	8
16	10,5	15,4	15,4	20,0	22,9	134,3	105,5	103,8	101,8	146,0	100,2	129,6	114,9	9
17	10,5	14,7	15,4	20,0	22,9	129,2	109,7	103,8	101,8	139,9	104,6	129,6	114,9	10
18	—	0,7	—	—	—	—	—	—	—	—	—	—	—	11
19	29,9	48,0	68,6	68,6	73,1	118,0	128,6	96,3	97,1	160,8	142,7	100,1	106,6	12
20	17,1	24,0	33,6	31,6	32,5	95,3	124,8	82,8	83,9	140,8	139,4	94,2	102,9	13
21	12,8	24,0	35,0	37,0	40,6	131,4	130,2	101,8	101,5	187,6	146,1	105,7	109,7	14
22	27,4	50,9	75,1	90,3	130,6	141,6	119,1	104,9	125,3	185,4	147,6	120,2	144,7	15
23	0,7	4,7	2,0	1,6	2,0	24,7	500,7	60,6	107,3	686,0	42,1	78,7	124,9	16
24	0,5	0,4	0,6	0,7	1,8	80,7	118,6	135,9	176,2	68,2	147,4	119,5	271,8	17
25	20,0	31,2	52,3	65,5	95,4	140,1	127,4	110,8	123,1	155,9	167,5	125,2	145,6	18
26	6,2	14,5	20,2	22,5	31,4	130,3	120,5	92,9	131,1	235,8	139,2	111,4	139,5	19
27	4,3	9,5	15,0	16,1	21,9	169,8	109,1	97,0	118,1	221,1	158,4	107,2	136,3	20
28	0,9	2,8	4,3	4,4	5,7	209,8	123,4	95,5	98,7	328,0	156,2	101,7	128,3	21
29	3,4	6,7	10,7	11,7	16,3	162,9	105,9	97,4	122,9	194,8	159,3	109,5	139,4	22
30	53,0	97,3	144,7	167,8	205,4	131,4	107,9	103,9	112,3	183,6	148,7	116,0	122,4	23
31	2,6	2,9	2,9	7,4	7,5	81,3	75,8	208,4	89,4	110,7	102,9	256,0	101,0	24
32	16,9	15,5	20,2	22,2	25,1	60,7	115,2	93,3	95,4	91,5	130,8	109,6	113,4	25
33	8,6	32,4	48,8	55,1	75,7	512,7	91,5	98,6	114,2	378,8	150,5	119,0	130,3	26
34	4,2	6,7	15,8	14,3	20,5	120,9	132,9	94,5	139,2	157,5	235,7	90,8	143,9	27
35	4,1	10,0	16,5	15,0	15,1	168,6	190,7	89,9	93,5	245,0	165,1	90,5	101,0	28
36	15,3	29,1	39,4	49,6	58,9	117,9	113,7	110,4	116,4	190,2	135,2	126,2	118,6	29
37	—	—	—	—	—	—	—	—	—	—	—	—	—	30
38	1,3	0,7	1,1	1,2	2,6	66,5	214,6	71,0	213,4	54,6	149,8	108,9	215,2	31
39	122,1	179,5	234,7	258,3	310,8	124,7	112,3	99,7	109,4	147,0	130,7	110,1	120,3	32
40	13,2	15,5	11,2	12,1	9,5	102,1	30,3	96,2	80,0	117,2	72,1	108,0	79,0	33
41	—	—	7,9	9,2	—	—	—	123,2	—	—	—	116,1	—	34
42	23,5	34,2	42,6	46,3	75,0	134,2	105,3	99,4	117,6	146,0	124,2	108,8	157,6	35
43	1,4	8,1	2,6	1,9	4,1	106,7	112,1	77,5	101,2	213,8	89,7	75,7	211,7	36

Производственный состав ценовой промь

Табл. 214 (окончание)

№ по порядку	Наименование производств	Среднее число занятых рабочих, на действ. завед., включ. млад. обслуж. персонал, в тысячах				
		1923/24 г.	1924/25 г.	1925/26 г.	1926/27 г.	1927/28 г.
		3	4	5	6	7
37	Винокур.-водочное и дрожжевое	0,8	1,6	1,9	2,1	2,0
38	Пивовар. и солодов.	1,9	1,9	2,3	2,1	1,8
39	Чай-развесочное.	1,0	1,8	2,2	1,9	1,5
40	Табачное.	2,3	2,5	2,1	2,3	2,6
41	Прочие	5,7	6,6	8,0	8,4	10,6
42	Обработ. тверд. матер. жив. происх. .	0,6	0,9	1,4	1,2	1,1
43	Кожевенно-меховая и обувная пр-сть	4,9	6,7	7,6	7,3	9,6
	В том числе:					
44	Кожевенная	2,1	2,8	3,2	2,8	3,6
45	Меховая.	0,4	0,1	0,5	0,5	1,0
46	Пр-во кожаной обуви	2,1	3,5	3,9	4,0	5,0
47	Хлопчато-бумажная промышл.	13,8	16,8	23,1	24,8	25,2
48	Шерстяная промышл.	8,5	9,6	10,5	10,7	10,5
49	Шелковая	1,8	2,2	2,9	4,0	5,2
50	Льняная	—	—	—	—	—
51	Обработка пеньки.	0,1	0,01	—	—	—
52	Обработ. смеш. волокон. веществ. . . .	0,7	0,8	1,3	1,1	0,9
53	Одежда и туалет	17,5	19,8	22,4	23,1	35,4
	В том числе:					
54	Швейное	11,3	9,8	10,3	10,7	16,7
55	Трикотажное	3,9	7,0	8,4	8,7	12,8
56	Прочие	2,3	3,1	3,7	3,7	5,9
57	Бумажная промышленность	1,0	1,4	3,3	3,3	3,5
58	Полиграфическая промышл.	12,5	14,9	17,5	16,9	17,4
	В том числе:					
59	Словолитное и пр-во клише.	0,1	0,1	0,2	0,2	0,2
60	Типографское дело.	12,2	14,6	16,9	16,4	16,8
61	Прочие производства.	0,2	0,2	0,4	0,4	0,4
62	Научно-художеств.-прикл. пром. . . .	1,2	2,1	2,6	2,6	3,6
63	Пр-во физ. сил. и водоснабж.	0,6	0,5	0,6	0,6	0,7
	В том числе:					
64	Газовый завод	0,6	0,5	0,6	0,6	0,7
65	Трамвайные парки	3,0	2,1	3,3	3,5	3,1
66	Всего по Москве.	118,8	147,5	176,6	181,0	208,7

шенности Москвы за 1923/24—1927/28 г.г.

№ по порядку	Стоим. позаводской валовой продукции по отпускн. оптов. ценам соотв. года в млн. ч. р.					Темп роста в % к предыдущему году					№ по порядку			
						Средн. число рабочих		Стоим. валов. продукц.						
	1923/24 г.	1924/25 г.	1925/26 г.	1926/27 г.	1927/28 г.	1924/25 г.	1925/26 г.	1926/27 г.	1927/28 г.	1924/25 г.		1925/26 г.	1926/27 г.	1927/28 г.
	8	9	10	11	12	13	14	15	16	17	18	19	20	1
	8,9	14,6	19,7	30,0	27,6	191,8	124,0	104,5	99,1	163,3	135,2	152,2	92,0	37
	11,7	11,9	14,0	14,0	13,5	98,3	121,0	92,7	72,6	101,6	118,0	100,0	96,4	38
	25,0	38,7	56,9	53,3	48,3	177,4	122,0	88,0	93,3	154,9	146,8	93,8	90,6	39
	10,5	17,7	14,1	14,5	20,0	109,3	94,5	95,5	112,5	169,5	79,7	102,5	137,9	40
	27,9	43,8	65,7	77,0	114,8	116,4	122,8	104,2	126,3	150,1	150,1	117,1	149,1	41
	2,3	3,5	4,7	5,2	6,5	149,2	145,0	84,0	96,2	152,8	134,5	110,2	124,6	42
	32,5	47,4	69,8	74,5	103,3	135,3	114,8	95,6	131,6	146,0	147,1	106,8	138,6	43
	20,2	26,0	37,8	36,7	46,8	114,6	113,9	89,4	125,5	129,0	145,4	97,2	127,5	44
	1,2	3,6	7,0	8,2	16,8	105,4	125,3	102,3	204,0	287,8	194,8	117,6	201,6	45
	11,1	17,9	25,0	29,6	39,7	164,8	114,4	99,7	128,8	161,0	139,9	118,4	134,1	46
	97,8	144,7	209,7	251,6	306,7	122,3	137,7	107,4	101,3	147,9	145,0	119,9	121,9	47
	58,1	72,7	92,1	116,1	127,9	112,4	109,7	101,3	98,2	124,4	126,6	126,0	110,2	48
	11,2	9,1	21,8	30,1	51,6	119,2	135,2	137,6	130,1	81,4	240,3	138,3	170,8	49
	—	—	—	—	—	—	—	—	—	—	—	—	—	50
	0,2	0,03	—	—	—	9,6	—	—	—	14,0	—	—	—	51
	3,1	5,6	9,1	7,4	6,0	114,3	170,8	84,9	81,2	182,6	161,2	81,8	81,4	52
	84,3	97,7	129,3	156,2	250,6	113,3	113,0	103,1	153,0	115,9	132,4	120,7	160,4	53
	60,7	44,9	65,4	80,2	139,3	86,3	105,5	103,4	156,5	74,0	145,6	122,5	173,7	54
	15,7	43,5	52,2	64,5	89,7	178,3	120,0	104,4	146,8	277,9	199,9	123,7	139,1	55
	7,9	9,3	11,7	11,5	21,6	136,3	120,9	99,4	157,5	117,6	126,6	98,3	187,1	56
	3,8	7,2	14,6	13,4	17,4	148,8	226,2	101,9	104,3	186,8	203,6	91,9	130,0	57
	20,7	33,5	38,7	37,3	41,3	119,6	117,1	97,0	102,8	161,4	115,5	96,5	110,8	58
	0,3	0,6	0,8	0,6	1,0	127,8	145,2	86,1	149,7	235,1	121,5	86,7	146,8	59
	20,0	32,2	37,2	35,7	39,4	120,0	115,6	97,0	102,1	160,8	115,7	95,8	110,5	60
	0,1	0,7	0,7	1,0	0,9	93,1	225,7	100,8	111,1	143,9	100,2	147,5	97,9	61
	2,9	6,5	7,9	9,6	15,0	173,3	121,5	98,1	141,3	224,1	121,1	121,8	156,2	62
	1,8	2,3	2,7	3,7	4,3	86,7	104,9	110,6	117,9	128,0	120,0	134,8	117,9	63
	1,8	2,3	2,7	3,7	4,3	86,7	104,9	110,6	117,9	128,0	120,0	134,8	117,9	64
	5,9	2,4	5,8	6,2	6,2	70,0	154,3	106,4	89,7	40,1	245,5	106,6	100,1	65
	574,0	837,4	1166,6	1348,4	1720,9	124,1	119,8	102,5	115,3	145,9	139,3	115,6	127,6	66

Табл. 215

Социальный состав ценовой промь

№№ по пор.	Отрасли промышленности социальн. формы	Среднее число занятых рабочих, включая младший обслуживающий персонал, в тыс.					Стоим. валов. про чер. руб. по отпуск. соответ.		
		1923/24	1924/25	1925/26	1926/27	1927/28	1923/24	1924/25	1925/26
		1	Силикатная.....	0,8	1,5	2,1	2,8	3,5	1,9
2	В т. ч.: госуд.....	0,7	1,4	1,9	2,1	2,5	1,5	3,8	5,0
3	кооп.....	0,02	0,08	0,1	0,2	0,3	0,1	0,3	0,8
4	частн.....	0,07	0,01	0,07	0,07	0,04	0,3	0,1	0,9
5	концесс.....	—	—	0,04	0,4	0,7	—	—	0,2
6	Металлообработка.....	25,5	32,0	39,1	40,1	44,9	73,7	116,7	164,9
7	В т. ч.: госуд.....	22,8	28,1	33,9	35,5	40,0	65,6	98,0	136,9
8	кооп.....	1,0	1,8	2,6	2,4	3,3	2,7	7,7	12,5
9	частн.....	1,7	1,9	2,2	1,6	1,0	5,4	10,2	12,4
10	концесс.....	—	0,2	0,4	0,6	0,6	—	0,8	3,1
11	Деревообделочная.....	2,2	3,6	4,0	3,8	4,6	4,3	9,5	15,0
12	В т. ч.: госуд.....	1,7	3,3	3,6	3,5	4,1	3,2	8,7	13,4
13	кооп.....	0,1	0,06	0,2	0,2	0,4	0,3	0,2	0,6
14	частн.....	0,4	0,3	0,2	0,1	0,08	0,8	0,6	1,0
15	Химическая.....	9,7	12,9	14,3	14,5	16,1	55,3	100,8	149,4
16	В т. ч.: госуд.....	8,8	12,1	13,3	13,6	15,2	48,2	93,1	138,4
17	кооп.....	0,5	0,5	0,6	0,6	0,6	3,8	5,1	6,8
18	частн.....	0,4	0,3	0,4	0,3	0,1	3,3	2,6	3,9
19	концесс.....	—	—	0,02	0,07	0,2	—	—	0,3
20	Пище-вкусовая.....	18,1	22,6	25,3	25,3	27,6	122,1	179,5	234,6
21	В т. ч.: госуд.....	12,1	15,1	16,6	14,7	15,5	89,4	125,6	158,6
22	кооп.....	4,5	6,4	7,8	9,9	12,0	25,3	47,3	67,2
23	частн.....	1,5	1,1	0,9	0,7	0,1	7,4	6,6	8,8
24	Кож.-мех. и обувная.....	4,9	6,7	7,6	7,3	9,6	32,5	47,4	69,7
25	В т. ч.: госуд.....	4,1	5,7	6,2	6,5	8,8	26,7	39,8	56,7
26	кооп.....	0,4	0,8	1,2	0,7	0,8	1,9	2,8	7,5
27	частн.....	0,4	0,2	0,2	0,07	—	3,9	4,8	5,5
28	Текстильная.....	24,8	29,4	37,9	40,7	41,8	170,7	232,2	332,8
29	В т. ч.: госуд.....	22,9	27,9	34,5	38,0	40,0	154,8	220,9	291,8
30	кооп.....	0,04	0,06	0,8	1,1	1,1	0,4	1,1	10,0
31	частн.....	1,9	1,4	2,6	1,6	0,7	15,5	10,2	31,0
32	Одежда и туалет.....	17,5	19,8	22,4	23,1	35,4	84,3	97,7	129,4
33	В т. ч.: госуд.....	15,8	16,9	18,5	21,0	32,1	78,6	85,2	110,6
34	кооп.....	0,8	1,6	2,0	1,1	1,8	2,1	5,2	7,3
35	частн.....	0,9	1,3	1,9	0,8	0,4	3,6	7,3	11,5
36	концесс.....	—	—	—	0,2	1,1	—	—	—
37	Бумажно-полиграф.....	13,5	16,4	20,7	20,3	21,0	24,6	40,7	53,3
38	В т. ч.: госуд.....	11,9	14,6	18,8	18,9	19,3	20,8	35,0	46,1
39	кооп.....	1,1	1,3	1,3	1,2	1,6	2,1	3,2	3,9
40	частн.....	0,5	0,5	0,5	0,2	0,05	1,7	2,5	2,4
41	концесс.....	—	—	0,1	—	—	—	—	0,9
42	Худож.-прикладная.....	1,2	2,1	2,6	2,5	3,5	2,9	6,5	7,9
43	В т. ч.: госуд.....	1,1	1,8	2,3	2,3	3,3	2,5	5,1	6,8
44	кооп.....	0,0	0,08	0,07	0,1	0,1	0,1	0,3	0,3
45	частн.....	0,1	0,2	0,2	0,08	0,1	0,3	0,7	0,8
46	концесс.....	—	0,02	—	—	—	0,4	—	—
47	Пр. физ. сил. и водосн.....	0,6	0,5	0,6	0,6	0,7	1,7	2,2	2,7
48	В т. ч.: Госуд.....	0,6	0,5	0,6	0,6	0,7	1,7	2,2	2,7
49	Всего по Москве.....	118,8	147,5	176,6	181,0	208,7	574,0	837,4	1166,6
50	В т. ч.: госуд.....	102,5	127,4	150,2	156,7	181,5	493,0	717,4	967,0
51	кооп.....	8,5	12,7	16,6	17,5	22,0	38,8	73,2	116,9
52	частн.....	7,8	7,2	9,2	5,5	2,6	42,2	45,6	78,2
53	концесс.....	—	0,2	0,6	1,3	2,6	—	1,2	4,5

Шленности Москвы за 1923/24—1927/28 г.г.

№№ по пор.	дуки. в млн. оптов. цен. года	Удельный вес каждой соц.-хоз. формы в % к итогу по отрасли										№№ по пор.		
		По числу занятых рабочих					По стоим. валов. продукции							
		1923/24	1924/25	1925/26	1926/27	1927/28	1923/24	1924/25	1925/26	1926/27	1927/28			
1	16,0	19,3	100,0	100,0	100,0	100,0	100,0	100,0	100,0	100,0	100,0	100,0	100,0	100,0
2	6,6	12,1	88,4	93,8	89,8	74,6	70,7	78,9	90,5	72,5	41,3	62,7	62,7	62,7
3	1,1	1,2	3,1	5,3	5,2	8,4	8,1	5,3	7,1	11,6	6,9	6,2	6,2	6,2
4	0,6	0,3	8,5	0,9	3,2	2,6	1,2	15,8	2,4	13,0	3,7	1,6	1,6	1,6
5	7,7	5,7	—	—	1,8	14,4	20,0	—	—	2,9	48,1	29,5	29,5	29,5
6	185,0	232,9	100,0	100,0	100,0	100,0	100,0	100,0	100,0	100,0	100,0	100,0	100,0	100,0
7	158,1	198,3	89,3	87,9	86,6	88,5	89,0	89,0	84,0	83,0	85,4	85,4	85,4	85,4
8	12,2	18,8	4,1	5,7	6,7	6,1	7,4	3,7	6,6	7,6	6,6	6,6	6,6	6,6
9	10,3	7,4	6,6	5,8	5,6	4,1	2,2	7,3	8,7	7,5	5,6	3,2	3,2	3,2
10	4,4	8,4	—	0,6	1,1	1,3	1,4	—	—	0,7	1,9	2,4	2,4	2,4
11	16,1	21,9	100,0	100,0	100,0	100,0	100,0	100,0	100,0	100,0	100,0	100,0	100,0	100,0
12	14,4	19,9	78,4	90,1	89,9	90,8	89,8	74,4	91,6	89,3	89,5	90,9	90,9	90,9
13	1,0	1,5	5,1	1,6	4,8	6,4	8,4	7,0	2,1	4,0	6,2	6,8	6,8	6,8
14	0,7	0,5	16,5	8,3	5,3	2,8	1,8	18,6	6,3	6,7	4,3	2,3	2,3	2,3
15	172,9	211,9	100,0	100,0	100,0	100,0	100,0	100,0	100,0	100,0	100,0	100,0	100,0	100,0
16	161,9	200,0	90,6	93,5	91,0	93,7	94,4	87,1	92,4	92,6	93,3	94,4	94,4	94,4
17	7,2	8,6	5,3	4,1	4,2	4,0	3,5	6,9	5,0	4,6	4,2	4,0	4,0	4,0
18	3,2	1,6	4,1	2,4	2,6	1,8	0,7	6,0	2,6	2,6	1,9	0,8	0,8	0,8
19	1,1	1,7	—	—	0,1	0,5	1,4	—	—	0,2	0,6	0,8	0,8	0,8
20	258,3	310,8	100,0	100,0	100,0	100,0	100,0	100,0	100,0	100,0	100,0	100,0	100,0	100,0
21	139,3	142,1	68,9	67,1	65,3	58,2	56,1	73,2	70,0	67,6	53,9	45,7	45,7	45,7
22	112,2	167,5	25,1	28,2	30,9	38,9	43,4	20,7	26,4	28,6	43,4	53,9	53,9	53,9
23	6,8	1,2	8,0	4,7	3,8	3,9	0,5	6,1	3,6	3,8	2,7	0,4	0,4	0,4
24	74,5	103,3	100,0	100,0	100,0	100,0	100,0	100,0	100,0	100,0	100,0	100,0	100,0	100,0
25	67,6	97,8	84,9	84,1	80,7	89,7	91,9	82,2	84,0	81,3	90,7	91,7	91,7	91,7
26	5,2	5,5	7,3	12,2	15,6	9,4	8,1	5,8	5,9	10,8	7,0	5,3	5,3	5,3
27	1,7	—	7,8	3,7	3,7	0,9	—	12,0	10,1	7,9	2,3	—	—	—
28	405,3	492,2	100,0	100,0	100,0	100,0	100,0	100,0	100,0	100,0	100,0	100,0	100,0	100,0
29	371,4	469,7	92,3	95,1	91,1	93,6	95,6	90,7	95,1	87,7	91,6	95,4	95,4	95,4
30	12,6	12,7	0,2	0,2	2,0	2,7	2,7	0,2	0,5	3,0	3,1	2,6	2,6	2,6
31	21,3	9,8	7,5	4,7	6,9	3,7	1,7	9,1	4,4	9,3	5,3	2,0	2,0	2,0
32	156,3	250,6	100,0	100,0	100,0	100,0	100,0	100,0	100,0	100,0	100,0	100,0	100,0	100,0
33	144,0	234,2	90,1	85,3	82,9	90,8	90,6	93,2	87,2	85,5	92,2	93,5	93,5	93,5
34	6,0	6,7	5,0	7,9	8,8	4,9	5,2	2,5	5,3	5,6	3,8	2,7	2,7	2,7
35	5,2	2,6	4,9	6,8	8,3	3,6	1,1	4,3	7,5	8,9	3,3	1,0	1,0	1,0
36	1,1	7,1	—	—	—	0,7	3,1	—	—	—	0,7	2,8	2,8	2,8
37	50,7	58,7	100,0	100,0	100,0	100,0	100,0	100,0	100,0	100,0	100,0	100,0	100,0	100,0
38	46,1	53,1	88,2	89,2	91,3	92,3	84,6	86,0	86,0	86,0	90,9	90,5	90,5	90,5
39	3,8	5,3	8,0	7,8	5,9	5,9	7,5	8,5	7,9	7,3	7,5	9,0	9,0	9,0
40	0,7	0,3	3,8	3,0	2,3	0,9	0,2	6,9	6,1	4,5	1,4	0,5	0,5	0,5
41	0,1	—	—	—	0,5	0,0	—	—	—	1,7	0,2	—	—	—
42	9,6	15,0	100,0	100,										

Государственная промышленность Москвы
Табл. 216 Среднее число рабочих, вкл. младш. обл. персонал

№№ по пор.	Отрасли промышленности	По всей госпр-сти		ВСНХ СССР		ВСНХ РСФСР		МСНХ	
		Всего по Моск. г.	В т. ч. по Москве	Всего по Моск. г.	В т. ч. по Москве	Всего по Моск. г.	В т. ч. по Москве	Всего по Моск. г.	В т. ч. по Москве
1	Силикатная.....	20,2	2,4	1,9	0,8	7,0	0,08	7,6	1,5
2	Металлообработ.....	63,1	40,0	27,7	9,5	4,5	1,7	23,6	22,2
3	Деревообделочная.....	5,8	4,1	0,1	0,04	1,5	0,4	2,9	2,9
4	Химическая.....	17,5	15,2	9,3	8,8	0,9	0,8	6,3	4,6
5	Пище-вкусовая.....	15,6	15,5	—	—	—	—	12,9	12,9
6	Кожевенно-меховая.....	9,5	8,8	0,7	0,5	—	—	7,7	7,4
7	Текстильная.....	40,0	40,0	189,2	27,5	1,7	—	47,3	10,8
8	Одежда и туалет.....	36,6	32,1	—	—	—	—	33,8	30,2
9	Бумажно-полиграф.....	20,4	19,3	0,6	0,6	0,03	0,03	7,9	7,5
10	Худож.-прикл.....	3,4	3,3	0,3	0,3	0,3	0,3	1,4	1,4
11	Пр-во физ. сил.....	6,7	0,7	5,5	—	—	—	—	—
12	Всего.....	451,2	181,4	235,3	48,0	15,9	3,3	151,4	101,4
В % к итогу по									
13	Силикатная.....	100	100	9,5	33,3	34,7	3,4	37,8	61,7
14	Металлообработ.....	100	100	43,9	23,7	7,2	4,2	37,3	55,6
15	Деревообделочная.....	100	100	2,1	1,0	25,2	9,7	49,4	69,9
16	Химическая.....	100	100	53,2	57,6	5,1	5,5	35,9	30,3
17	Пище-вкусовая.....	100	100	—	—	—	—	82,9	82,9
18	Кожевенно-меховая.....	100	100	7,9	6,0	—	—	80,9	83,8
19	Текстильная.....	100	100	75,0	68,7	0,7	—	18,7	27,0
20	Одежда и туалет.....	100	100	—	—	—	—	92,3	94,1
21	Бумажно-полиграф.....	100	100	2,7	2,9	0,1	0,2	38,9	38,9
22	Худож.-прикл.....	100	100	8,1	8,3	10,3	8,6	41,2	41,9
23	Пр-во физ. сил.....	100	100	81,6	—	—	—	—	—
24	Всего.....	100	100	52,1	26,4	3,6	1,8	33,5	55,9

Табл. 217 Выработка на 1 проработанный человеко-день в Московской цензовой пр-сти за 1923/24—1927/28 г. г.

Отрасли пр-сти	Вал. прод., приход. в ср. на 1 чел.-день в чер. р.					В % к пред. году				Наименование районов	Колич. завод. на 1/X—28 г.	Чис. раб. с ма. обл. перс. на 1/X—28 г.	Чис. раб. с ма. обл. перс. на 1/X—28 г. в тыс.
	1923/24	1924/25	1925/26	1926/27	1927/28	1924/25	1925/26	1926/27	1927/28				
1	2	3	4	5	6	7	8	9	10				
Силикатная.....	5,45	6,02	7,53	9,68	9,97	110,5	125,1	128,6	103,0	Замоскв.	150	55,3	
Металлообработ.....	9,43	11,88	15,13	16,62	18,30	126,0	127,4	109,8	110,1	Кр.-Пр.	192	51,2	
Деревообдел.	7,97	9,20	13,00	15,58	17,86	115,4	141,3	119,8	114,0	Бауман.	202	46,8	
Химическая.....	22,80	29,82	42,88	47,39	50,18	130,8	143,8	110,5	105,9	Рог.-Сим	107	28,1	
Пище-вкусов.	26,63	30,12	36,23	39,38	42,80	113,1	120,3	108,7	108,7	Сокольн.	100	26,4	
Кожев.-мехов. и обувная.....	25,00	26,65	36,07	40,61	42,44	106,6	135,3	112,6	104,5	Хамовн.	59	20,8	
Текстильная.....	13,62	15,18	17,91	21,18	22,15	111,5	118,0	118,3	104,6	Всего.....	819	228,8	
Одежда и туал.	19,94	19,38	23,55	25,52	25,99	97,2	121,5	108,4	101,8				
Бумаж.-полигр.	7,04	9,34	10,24	10,66	11,23	132,7	109,6	104,1	105,3	Замоскв.	19,4	24,2	
Худож.-прикл.	8,08	9,87	11,94	13,96	15,72	122,2	121,0	116,9	112,6	Кр.-Пр.	23,4	22,4	
Пр-во физ. сил и водоснабж.	26,28	44,54	41,35	39,09	44,40	169,5	92,8	94,5	113,6	Бауман.	24,7	20,5	
Всего.....	14,30	16,26	19,93	22,26	23,78	113,7	122,3	111,7	106,8	Рог.-Сим	13,1	12,3	
										Сокольн.	12,2	11,5	
										Хамовн.	7,2	9,1	
										Всего.....	100	100	

Табл. 218 Распредел. Москвы по

ской губ. по формам подчинения за 1927/28 год

№№ по пор.	Проч. ведомств.	По всей госпр-сти		ВСНХ СССР		ВСНХ РСФСР		МСНХ		Проч. ведомств.			
		Всего по Моск. г.	В т. ч. по Москве	Всего по Моск. г.	В т. ч. по Москве	Всего по Моск. г.	В т. ч. по Москве	Всего по Моск. г.	В т. ч. по Москве				
											ВСНХ СССР		ВСНХ РСФСР
1	3,7	0,04	47,2	12,1	5,6	8,5	15,6	0,7	19,3	7,7	6,7	0,1	1
2	7,3	6,6	282,9	198,3	131,9	64,8	19,0	8,1	110,6	105,8	21,4	19,6	2
3	1,3	0,8	26,6	19,9	0,8	0,4	5,2	1,9	15,7	15,6	4,9	2,1	3
4	2,0	1,0	218,1	200,0	111,4	102,5	13,1	12,6	83,6	75,1	10,0	9,8	4
5	1,7	2,6	143,5	142,1	—	—	—	—	109,8	109,1	33,7	33,0	5
6	1,1	0,9	108,4	97,8	—	—	—	—	92,1	86,8	7,0	5,7	6
7	14,2	1,7	1.457,0	469,7	1.082,5	340,6	3,8	—	291,9	110,3	78,8	18,8	7
8	2,8	1,9	255,3	234,2	—	—	—	—	245,5	228,7	9,9	6,5	8
9	11,9	11,2	57,0	53,1	2,3	2,3	0,2	0,2	24,8	22,2	29,7	28,3	9
10	1,4	1,3	14,0	13,6	1,0	1,0	1,3	0,9	6,1	6,1	5,6	5,6	10
11	1,2	0,7	69,3	4,3	55,1	—	—	—	—	—	14,2	4,3	11
12	48,6	28,7	2.677,4	1.445,0	1.397,9	520,4	58,2	24,4	999,4	767,4	221,9	132,8	12
каждой отрасли													
1	18,0	1,6	100	100	11,8	28,8	33,1	6,2	40,9	64,2	14,2	0,8	13
2	11,6	16,5	100	100	46,6	32,7	6,7	4,1	39,1	53,4	7,6	9,8	14
3	23,0	19,4	100	100	3,0	2,0	19,4	9,3	59,3	78,4	19,3	10,3	15
4	5,8	6,6	100	100	51,1	51,3	6,0	6,3	38,3	37,5	4,6	4,9	16
5	17,2	17,1	100	100	—	—	—	—	76,5	76,8	23,5	23,2	17
6	11,3	10,2	100	100	6,8	5,4	—	—	86,6	88,8	6,6	5,8	18
7	7,6	4,3	100	100	74,3	72,5	—	—	20,0	23,5	5,4	4,0	19
8	5,7	5,9	100	100	—	—	—	—	96,1	97,6	3,9	2,4	20
9	58,3	58,0	100	100	4,1	4,4	0,3	0,3	43,6	41,9	52,0	53,4	21
10	40,4	41,2	100	100	7,1	7,3	9,6	6,9	43,6	44,9	39,7	40,9	22
11	18,4	100	100	100	79,5	—	—	—	—	—	20,5	100,0	23
12	10,8	15,9	100	100	52,2	36,0	2,2	1,7	37,3	53,1	8,3	9,2	24

цензов. пром. районам

Позав. валов. прод. в млн. ч. р. за 27/28 г.	Стоим. осн. ка-лит. с уч. из-носа в млн. чер. руб. на 1/X—27 г.	Уезды		Чис. раб. вкл. раб. в тыс.	Стоим. валов. продукции оп. отп. цен. в млн. руб.	Темп роста в % к пр. году	Продукц. в % к итогу
		26/27	27/28				
471,8	156,7	41,9	43,5	190,1	202,1	103,6	108,3
335,6	93,8	17,4	19,6	55,5	62,3	112,4	110,4
366,7	85,3	1,7	2,0	5,6	7,0	118,9	124,5
196,8	75,9	3,8	4,8	13,0	19,2	126,9	147,2
212,1	48,1	5,8	6,1	14,9	17,4	104,5	116,8
196,4	57,8	15,7	16,3	88,6	58,7	104,3	66,3
1.779,4	517,6	7,6	8,2	17,1	19,1	107,8	112,0
		1,2	1,2	4,2	5,7	104,5	133,4
		9,3	10,5	28,9	34,0	113,7	117,4
		19,8	20,7	57,0	60,1	104,3	105,4
		2,1	2,1	4,1	5,1	100,1	125,2
		1,3	1,5	2,6	3,7	114,8	141,2
		43,7	51,2	236,5	305,3	117,1	129,1
		45,4	46,5	188,4	211,4	102,5	112,3
		13,4	13,7	53,3	60,3	102,1	113,2
		5,3	5,7	15,1	17,7	108,8	117,0
		22,5	23,6	131,3	139,3	104,9	106,1
100	100	257,8	277,2	1.107,2	1.228,6	107,5	111,0

Табл. 219. Распределение Московской цензовой пром. (без Москвы) по уездам

Уезды	Чис. раб. вкл. раб. в тыс.	Стоим. валов. продукции оп. отп. цен. в млн. руб.	Темп роста в % к пр. году	Продукц. в % к итогу
Богородский.....	41,9	43,5	190,1	202,1
Бронницкий.....	17,4	19,6	55,5	62,3
Волоколамский.....	1,7	2,0	5,6	7,0
Воскресенский.....	3,8	4,8	13,0	19,2
Дмитровский.....	5,8	6,1	14,9	17,4
Егорьевский.....	15,7	16,3	88,6	58,7
Звенигородский.....	7,6	8,2	17,1	19,1
Каширский.....	1,2	1,2	4,2	5,7
Клинский.....	9,3	10,5	28,9	34,0
Коломенский.....	19,8	20,7	57,0	60,1
Ленинский.....	2,1	2,1	4,1	5,1
Можайский.....	1,3	1,5	2,6	3,7
Московский.....	43,7	51,2	236,5	305,3
Орехово-Зуевский.....	45,4	46,5	188,4	211,4
Подольский.....	13,4	13,7	53,3	60,3
Сергиевский.....	5,3	5,7	15,1	17,7
Серпуховской.....	22,5	23,6	131,3	139,3
Всего по губ.....	257,8	277,2	1.107,2	1.228,6

Стоимость валовой продукции в млн. черв. руб. по уездам Московской губ.
Табл. 220 и отраслям промышленности за 1926/27 и 1927/28 г.г.

Наименование уездов	Силикатная	Металло- обработ.	Деревооб- делочная	Химиче- ская	Пищевку- совая	Кожвен- ная	Текстиль- ная	Одежда и туалет	Полигра- фическая	Научно- художест.	Производ. физ. сил.	Всего
Богородский												
1926/27 год.	0,9	10,5	0,2	0,9	1,2	—	173,2	2,4	0,8	—	—	190,1
1927/28 "	1,0	8,9	0,3	1,0	1,4	—	184,9	3,9	0,7	—	—	202,1
Бронницкий												
1926/27 год.	0,5	—	0,3	—	0,1	0,2	55,4	—	0,02	—	0,01	56,5
1927/28 "	0,5	—	0,2	—	0,4	0,2	61,0	—	0,03	—	0,02	62,3
Волоколамский												
1926/27 год.	0,1	—	—	—	0,6	0,2	4,6	—	0,02	—	0,04	5,6
1927/28 "	0,1	—	—	—	1,0	0,3	5,6	—	0,02	—	0,04	7,0
Воскресенский												
1926/27 год.	0,4	—	0,1	0,1	0,3	—	12,3	—	0,03	—	0,03	13,0
1927/28 "	0,7	—	0,1	0,1	0,2	—	18,0	—	0,02	—	0,04	19,2
Дмитровский												
1926/27 год.	0,01	0,9	—	—	—	0,04	13,5	0,3	0,04	0,1	0,02	14,9
1927/28 "	0,03	0,9	—	—	—	0,1	16,1	0,07	0,05	0,2	0,02	17,4
Егорьевский												
1926/27 год.	0,2	0,5	0,3	—	—	0,5	85,8	1,3	0,03	—	—	88,6
1927/28 "	0,3	0,4	0,5	—	—	0,1	55,2	2,1	0,08	—	—	58,7
Звенигородск.												
1926/27 год.	0,4	0,1	0,02	—	0,3	0,01	14,7	0,03	0,5	1,0	0,02	17,1
1927/28 "	0,3	0,3	0,1	—	0,4	—	16,0	0,06	0,5	1,4	0,04	19,1
Каширский												
1926/27 год.	0,1	—	0,1	1,1	0,6	0,1	2,2	—	0,02	—	—	4,2
1927/28 "	0,05	—	0,2	1,8	0,9	0,2	2,6	—	0,02	—	—	5,7
Клинский												
1926/27 год.	2,0	0,9	0,3	0,1	—	2,4	23,1	—	0,04	—	0,08	28,9
1927/28 "	2,9	1,3	0,4	0,04	—	2,6	26,6	—	0,05	—	0,1	31,0
Коломенский												
1926/27 год.	3,7	20,3	0,3	—	1,7	—	30,9	—	0,1	—	—	57,0
1927/28 "	4,7	21,5	0,3	—	1,9	—	31,6	—	0,1	—	—	60,1
Ленинский												
1926/27 год.	2,8	0,02	0,3	—	0,6	0,3	—	0,02	0,03	—	0,03	4,1
1927/28 "	3,3	0,04	0,2	—	0,8	0,7	—	—	0,04	—	0,05	5,1
Московский												
1926/27 год.	9,3	19,1	0,3	16,0	2,1	5,7	179,1	3,3	1,4	—	0,2	236,5
1927/28 "	9,9	24,4	0,3	14,2	3,0	7,1	222,3	22,4	1,5	—	0,2	305,3
Можайский												
1926/27 год.	1,2	0,7	0,1	—	—	0,1	0,1	0,1	0,2	—	0,06	2,6
1927/28 "	1,6	1,1	0,03	—	0,1	0,2	0,2	0,2	0,2	—	0,06	3,7
Орех.-Зуевский												
1926/27 год.	5,8	2,2	3,4	—	1,7	0,01	175,1	—	0,2	—	—	188,4
1927/28 "	6,6	3,3	3,8	—	2,4	—	195,1	—	0,2	—	—	211,4
Подольский												
1926/27 год.	3,4	23,3	—	—	0,7	0,6	25,2	—	0,07	—	0,02	53,3
1927/28 "	3,9	24,8	—	—	0,8	0,5	30,2	—	0,09	—	0,01	60,3
Сергиевский												
1926/27 год.	0,3	0,3	0,1	1,0	0,2	—	13,0	0,03	0,09	—	0,09	15,1
1927/28 "	0,3	0,3	0,3	1,0	0,2	—	15,4	—	0,1	—	0,1	17,7
Серпуховской												
1926/27 год.	0,2	0,5	0,1	—	1,1	0,4	128,5	0,02	0,3	—	0,2	131,3
1927/28 "	0,2	0,7	0,2	—	1,3	0,5	136,0	0,06	0,3	0,03	—	139,3
Всего												
1926/27 год.	31,3	79,3	5,9	19,2	10,9	10,6	936,7	7,5	3,9	1,1	0,8	1107,2
1927/28 "	36,4	87,9	6,9	18,1	14,8	12,5	1016,8	28,8	4,0	1,6	0,7	1228,6

Выработка главных изделий и потребление основных видов сырья в Московской ценовой пр-сти

Отрасли пр-сти и наименование изделий	Единица учета	Количество				Тоже в % к предыд. году		
		1924/25 г.	1925/26 г.	1926/27 г.	1927/28 г.	1925/26 г.	1926/27 г.	1927/28 г.
1	2	3	4	5	6	7	8	9
I. Текстильная								
Выраб.: пряжи хл.-бум.	т. тонн	75,0	92,3	106,5	120,9	123,1	115,4	113,5
суровья " "	млн. м.	609,0	760,6	913,2	972,3	124,9	121,1	106,5
гот. ткан. " "	" "	721,9	973,2	1.123,8	1.218,9	134,8	115,5	108,5
пряжи шерст.	т. тонн	11,5	14,4	17,5	22,2	125,2	121,5	127,1
суровья " "	млн. м.	36,0	48,0	53,1	61,1	133,3	110,6	115,2
гот. ткан. " "	" "	36,1	51,7	53,1	60,1	143,2	102,7	113,2
гот. тканей шелк.	" "	2,1	5,2	6,6	9,9	247,9	126,9	149,8
Потребл.: хлопка	т. тонн	86,1	105,3	119,1	134,8	122,3	113,1	113,2
" в т. ч. иностр.	" "	—	41,9	55,7	57,8	—	133,0	103,8
" шерсти	" "	8,9	11,6	11,2	14,7	130,3	96,6	131,2
II. Электро-техническая								
Выраб.: электро-ламп.	т. шт.	5.182,7	6.751,8	7.190,5	7.792,4	130,3	106,5	108,4
трансформаторов.	шт.	566	524	826	893	94,2	157,4	108,0
трамв. моторов	"	—	332	514	644	—	154,8	125,3
III. Металлообработка								
Выраб.: станков "Нортроп".	"	—	12	856	1.441	—	713,3	168,2
жатоков	т. шт.	3,7	8,9	10,0	13,0	240,5	112,3	130,0
дизелей	шт.	33	51	61	73	154,5	119,6	119,7
трамв. вагонов	"	148	124	145	274	83,8	117,0	189,0
IV. Пищевкусовая								
Выраб.: кондит. издел.	т. тонн	31,2	24,8	29,3	53,1	79,5	118,1	181,2
" табачных издел.	т. к. ед.	3.974,2	4.885,7	5.677,8	8.274,6	122,9	116,2	145,6
Потребл. табака—листов.	т. тонн	2,2	2,6	2,9	4,6	118,2	111,5	158,6
V. Химическая								
Выраб.: кислот.	" "	25,4	32,7	42,1	53,6	128,7	128,7	127,3
солей.	" "	7,2	12,4	14,7	16,2	172,2	138,7	110,2
мыла хозяйствен.	" "	21,7	18,4	22,5	27,8	84,8	122,3	123,6
" туалетного.	т. дюж.	3.417,8	9.122,5	9.724,0	13.904,4	267,0	105,5	143,0
парфюм. и космет.	" "	6.055,4	6.409,7	6.811,2	7.971,0	105,9	103,1	120,6
галаш.	т. пар	5.293,2	6.435,1	9.277,0	10.981,0	121,6	144,2	118,4
Потребл.: масла растит.	т. тонн	12,6	22,1	23,1	23,3	175,4	104,6	100,8
каучука.	тонн	1.393	1.385	2.234	3.048	99,4	161,3	136,4
VI. Силикатная								
Выраб. кирпича	млн.шт.	116,3	194,8	285,4	337,7	167,9	146,4	118,3
цемента.	т. тонн	29,7	88,9	120,2	139,9	299,3	135,2	116,2
VII. Электроэнергия								
Выраб.: обуви	м. кль.	372,8	501,6	641,2	821,5	134,5	127,8	128,1
VIII. Кожевенная								
Выраб.: обуви	т. пар	2.101,9	2.815,9	3.566,7	5.106,8	134,0	126,7	143,2
Замочено кож крупн.	т. шт.	464,1	660,4	822,7	901,2	142,3	124,7	109,5
" " мелк.	" "	901,6	1.300,3	1.785,4	1.922,0	144,3	137,3	111,6

Наименование трестов и отраслей промышлен- ности	Количество промза- ведений						Работа на конец года в тысячах								Стоимость продукции в милл. черв. руб.			
	На I/X— 1926 г.		На I/X— 1927 г.		На I/X— 1928 г.		1926/27 г.				1927/28 г.				1926/27 г.		1927/28 г.	
	Всего	В том ч. действ.	Всего	В том ч. действ.	Всего	В том ч. действ.	Всего работающ.	В том числе			Всего работающ.	В том числе			Валовая продукция	Товарная продукция	Валовая продукция	Товарная продукция
								Рабочих	Младш. обс.пер.	Служ.		Рабочих	Младш. обс.пер.	Служ.				
1	2	3	4	5	6	7	8	9	10	11	12	13	14	15	16	17	18	19
Пестроткань	18	17	15	15	14	14	29,5	27,4	0,7	1,4	30,9	29,2	0,5	1,2	138,3	75,1	184,3	95,1
Вигоньтрест	10	10	11	11	19	19	12,2	11,2	0,3	0,7	16,0	14,8	0,4	0,8	64,6	41,9	87,5	56,6
Мострикотаж	15	13	14	13	11	11	16,1	14,6	0,4	1,0	19,6	18,0	0,4	1,1	80,1	48,2	111,3	74,9
Технокань	7	7	8	5	9	7	5,6	5,0	0,2	0,3	6,0	5,4	0,2	0,3	23,5	19,7	26,2	22,0
Итого	50	47	48	44	53	51	63,4	58,2	1,7	3,5	72,5	67,4	1,5	3,5	306,5	185,0	409,3	248,6
Машинотрест	14	14	15	15	14	14	15,5	12,9	0,5	2,1	16,7	14,0	0,5	2,2	57,8	49,5	69,3	59,0
Арматрест	9	9	10	10	8	8	2,4	2,0	0,1	0,3	2,6	2,2	0,08	0,3	8,5	8,0	10,0	9,2
Моссредпром	10	10	10	10	14	14	3,0	2,5	0,1	0,4	4,8	4,0	0,2	0,6	11,8	11,6	19,3	16,9
Мосэлектротром	—	—	—	—	3	3	—	—	—	—	1,0	0,8	0,02	0,1	—	—	2,8	2,8
Автотрест	—	—	—	—	5	5	—	—	—	—	4,1	3,1	0,2	0,7	—	—	12,7	11,6
Точмех.	—	—	—	—	6	6	—	—	—	—	2,9	2,3	0,1	0,4	—	—	9,5	8,8
Итого	33	33	35	35	50	50	20,9	17,4	0,7	2,8	32,0	26,5	1,1	4,4	78,1	69,1	123,7	108,3
Мосхимснава	9	9	9	9	10	10	1,3	1,0	0,06	0,2	1,5	1,2	0,07	0,2	6,2	6,0	9,6	9,1
ТЭЖЭ	13	13	13	12	10	10	6,0	5,1	0,3	0,6	6,6	5,8	0,1	0,6	59,1	46,0	77,6	61,4
Итого	22	22	22	21	20	20	7,3	6,1	0,3	0,8	8,1	7,0	0,2	0,9	65,4	52,0	87,2	70,5
Москож	11	11	13	13	12	12	5,9	5,1	0,2	0,6	8,9	8,0	0,2	0,6	52,6	40,2	82,7	64,2
Мосмехпром	1	1	1	1	3	3	0,7	0,6	0,02	0,07	1,2	1,0	0,04	0,1	5,5	5,5	11,6	10,1
Моссельпром	41	37	13	13	14	14	12,2	10,7	0,5	1,0	15,0	13,7	0,4	1,0	67,2	63,3	113,5	107,4
Мосполиграф	23	23	26	26	28	28	8,4	7,3	0,2	0,8	8,1	7,1	0,2	0,8	16,7	16,7	23,4	23,4
Московшвей	15	15	15	15	17	17	13,6	12,4	0,2	0,9	21,9	20,3	0,3	1,3	76,7	50,0	139,2	107,4
Галантерейщик	—	—	5	4	5	5	1,2	1,1	0,03	0,08	1,8	1,6	0,0	0,1	2,0	2,0	4,0	4,0
Мосстеклофарфор	11	9	11	8	11	10	3,6	3,3	0,1	0,2	3,8	3,5	0,1	0,2	5,5	5,5	7,2	7,2
Москвоголь	3	2	2	1	1	1	0,2	0,2	0,01	0,01	0,2	0,2	0,01	0,02	1,1	1,2	1,5	1,5
Мосдрев	8	8	10	10	7	7	1,9	1,6	0,1	0,2	2,3	1,9	0,1	0,2	8,1	5,7	10,7	8,1
Итого по всей пром. Кроме того сез. пр-ва:	218	208	201	191	221	218	139,1	124,0	4,2	10,9	175,9	158,4	4,4	13,1	685,4	496,2	1.014,0	760,7
Моссиликат	16	15	12	12	13	13	3,5	3,0	0,3	0,3	4,2	3,7	0,1	0,4	6,9	6,7	7,1	6,9
Винокурение	6	—	3	—	3	—	—	—	—	—	—	—	—	—	0,6	0,6	0,7	0,7

Основные показатели работы трестированной промышленности МСНХ

Табл. 222 (окончание)

Наименование трестов и отраслей про- мышленности	Относительные показатели																				
	Среднее кол. раб. вкл. моп в % к пред. году		Соотношен. катег. рабсилы				Продук. в % к прош. году			Выполнение про- граммы в %				Валовая продук. в сред. на 1 чел. день в черв. руб.		Зарп. в сред. на 1 чел. день в червон. руб.		1927/28 г. в % к 1926/27 году		Доля зарп. в стоим. валовой продук.	
	По всем промзавед.	По сравним. кругу зав.	На 100 раб. прих. моп		На 100 рабоч. приход. служ.		Валовая			По рабсиле		По то- варн. про- дук.		в сред. на 1 чел. день в черв. руб.		на 1 чел. день в червон. руб.		Продук.	Зарплата	1926/27 г.	1927/28 г.
			На 1/X-27	На 1/X-28	На 1/X-27	На 1/X-28	По всем промзавед.	По срав- ним. кругу	Товарная	1926/27 г.	1927/28 г.	1926/27 г.	1927/28 г.	1926/27 г.	1927/28 г.						
	Пестроткань.....	108,7	107,3	2,7	1,9	5,1	4,1	133,3	131,5	126,6	102,1	102,9	107,2	109,4	20,37	24,41	2,30	2,48	119,8	107,8	11,3
Вигоньтрест.....	119,0	105,7	2,9	2,9	6,4	5,6	135,4	114,9	135,1	102,8	107,4	113,9	120,2	21,12	24,04	2,37	2,57	113,8	108,4	11,2	10,7
Мострикотаж.....	138,5	138,5	2,6	2,1	7,1	6,2	138,9	138,9	155,4	98,7	103,7	99,3	104,8	25,43	25,20	2,83	2,90	99,1	102,5	11,1	11,5
Техноткань.....	105,5	101,1	4,4	4,5	6,8	6,0	111,7	105,0	111,6	94,2	85,7	92,5	87,7	19,95	19,67	2,34	2,47	98,6	105,6	11,7	12,6
Итого текстил.	117,1	113,4	2,9	2,4	5,9	5,1	133,5	127,3	134,4	100,6	102,1	104,7	107,8	21,62	24,16	2,44	2,61	111,7	107,0	11,3	10,8
Машинотрест.....	100,6	103,1	3,9	3,6	16,3	15,5	119,9	120,9	119,2	90,9	102,4	101,2	101,9	16,03	18,32	3,83	4,23	114,3	110,4	23,9	23,1
Арматрест.....	104,5	103,1	4,6	3,7	13,6	13,0	118,6	118,6	114,6	—	97,0	—	106,5	16,05	17,89	4,14	4,41	111,5	106,5	25,8	24,7
Моссредпром.....	158,1	113,4	5,2	4,2	15,2	16,2	163,3	129,1	146,4	104,5	104,9	110,5	96,1	20,75	21,36	4,27	4,40	102,9	103,0	20,6	20,6
Моссэлектромом.	—	281,8	4,1	2,8	—	17,7	—	720,3	—	—	137,4	—	104,9	—	16,46	—	3,67	—	—	—	—
Автотрест.....	—	122,3	—	6,3	—	23,4	—	145,3	—	—	98,0	—	104,5	—	17,57	—	4,55	—	—	—	—
Точмех.....	—	147,2	—	4,8	—	18,1	—	175,7	—	—	108,7	—	104,7	—	19,35	—	4,99	—	—	—	—
Итого металл.	139,6	111,1	4,1	4,1	15,9	16,6	156,5	130,1	154,4	92,8	102,9	101,0	103,0	16,63	18,66	3,92	4,35	112,2	111,0	23,6	23,3
Мосхимоснова...	108,2	101,3	6,3	6,0	21,9	20,2	153,7	140,2	151,2	84,5	82,3	69,8	101,2	24,28	34,88	3,18	3,66	143,7	115,1	13,1	10,5
ТЭЖЭ.....	102,2	102,8	5,3	2,4	12,4	10,5	131,3	131,3	133,5	84,2	96,3	83,2	99,3	42,98	53,59	3,49	3,85	124,7	110,3	8,1	7,2
Итого химич.	103,4	102,5	5,3	3,1	14,0	12,2	133,4	132,4	135,6	84,2	93,9	81,5	99,5	40,04	50,61	3,44	3,82	126,4	111,0	8,6	7,5
Москож.....	146,6	130,0	4,2	2,8	11,0	8,0	157,4	140,2	159,7	99,6	107,6	94,0	108,1	44,93	47,29	3,73	4,88	105,3	103,2	10,5	10,3
Мосмехпром.....	169,7	164,5	3,3	3,5	13,0	9,1	212,1	176,7	185,4	116,9	96,7	150,0	98,1	54,28	56,43	4,14	4,74	104,0	114,5	7,6	8,4
Моссельпром.....	130,4	109,4	4,3	2,8	9,0	7,0	168,9	130,3	169,7	93,4	119,4	93,3	132,2	25,83	32,59	3,45	3,82	126,2	110,7	13,4	11,7
Мосполиграф.....	128,4	108,2	3,1	2,7	11,3	10,9	140,2	117,6	140,2	98,6	98,6	87,6	105,7	11,67	12,37	3,58	3,99	106,0	111,5	30,7	32,3
Московшвей.....	168,5	160,0	1,9	1,6	7,3	6,4	181,6	175,8	214,7	107,5	125,3	103,6	114,7	29,19	30,81	3,49	3,93	105,5	112,6	12,0	12,8
Галантерейщик.....	161,9	155,6	3,1	3,3	7,6	8,7	195,8	187,6	195,7	92,9	102,8	94,6	100,9	9,14	10,72	3,16	3,38	117,3	107,0	34,6	31,5
Мосстеклофарф.....	110,6	110,6	3,8	3,5	6,7	6,2	129,7	129,7	129,7	95,5	106,9	87,4	101,4	7,11	8,07	2,29	2,49	111,5	108,7	32,2	30,9
Москвотоль.....	95,2	95,2	3,6	4,1	5,4	9,3	128,0	128,0	124,2	97,8	84,8	86,9	105,0	24,29	31,65	3,18	3,79	130,3	119,2	13,1	12,0
Мосдрев.....	134,0	134,0	7,4	6,6	13,2	12,7	132,4	132,4	141,6	112,6	121,4	108,2	115,9	23,83	22,84	3,44	3,84	95,8	111,6	14,4	16,8
Итого по всей пр.	127,8	117,1	3,4	2,8	8,8	8,3	147,7	136,1	153,0	98,1	105,9	98,1	109,6	23,02	26,12	3,07	3,41	113,5	111,1	13,3	13,1
Кр. того сезонн.																					
Моссиликат.....	104,4	104,4	8,5	3,6	10,9	9,6	102,3	102,3	102,4	70,7	104,8	—	97,1	7,69	7,19	2,75	2,69	93,5	97,8	35,8	37,4
Винокурение.....	74,3	74,3	—	—	—	—	122,8	122,8	122,8	84,4	—	—	85,2	106,3	—	—	—	—	—	—	—

Поквартальная динамика основных показателей

Табл. 223

№№ по порядку	Отрасли промышленности и периоды	Среднее число рабочих с м. обл. персон.					Стоимость по заводской на оптовый отпуск					
		В тыс.		В %			Всего в млн. чер. р.		В %			
		1926/27 г.	1927/28 г.	К предыд. кварталу		1927/28 г. к соот. пер. 1926/27 г.	1926/27 г.	1927/28 г.	К предыд. кварталу		1927/28 г. к соот. пер. 1926/27 г.	
				1926/27 г.	1927/28 г.				1926/27 г.	1927/28 г.		
1	2	3	4	5	6	7	8	9	10	11	12	
	I. Текстильная											
1	I	51,8	61,1	—	103,0	117,9	74,9	92,4	—	122,3	123,3	
2	II	56,1	66,1	108,2	108,0	117,7	75,7	108,6	101,0	117,5	143,5	
3	III	58,3	68,1	103,9	103,1	116,8	80,3	108,0	106,1	99,4	131,4	
4	IV	59,4	68,9	101,9	101,2	116,1	75,6	100,3	94,1	93,0	132,8	
5	За год	56,4	66,0	—	—	117,1	306,5	409,3	—	—	133,5	
	II. Металлообработ.											
6	I	17,5	23,5	—	129,2	134,1	19,6	28,3	—	151,0	143,8	
7	II	18,0	24,5	102,6	104,3	136,2	19,5	31,7	99,1	112,2	162,9	
8	III	18,2	25,3	101,3	103,6	139,3	20,6	32,7	106,0	103,3	158,7	
9	IV	18,2	27,0	99,8	106,4	148,5	18,4	31,0	89,0	94,7	168,9	
10	За год	18,0	25,1	—	—	139,6	78,1	123,7	—	—	158,4	
	III. Химическая											
11	I	6,8	6,5	—	103,3	96,3	15,3	19,7	—	124,8	129,0	
12	II	6,8	6,8	99,6	102,7	99,2	16,5	22,3	108,4	113,0	134,5	
13	III	6,8	7,1	100,0	105,4	104,6	17,8	22,9	107,4	110,0	129,0	
14	IV	6,8	7,3	93,5	102,4	114,4	15,8	22,3	88,8	97,0	141,5	
15	За год	6,8	6,9	—	—	103,4	65,4	87,2	—	—	133,4	
	IV. Кож.-об. и мех.											
16	I	4,9	6,3	—	109,3	128,4	14,3	20,4	—	118,9	143,4	
17	II	5,0	7,5	102,2	117,8	148,0	13,0	23,0	91,3	113,0	177,4	
18	III	5,2	8,3	103,9	111,6	158,9	13,6	23,3	104,7	100,8	170,7	
19	IV	5,8	9,2	110,6	109,9	157,8	17,2	27,6	126,0	118,6	160,7	
20	За год	5,3	7,8	—	—	148,8	58,1	94,3	—	—	162,5	
	V. Пище-вкусовая											
21	I	10,6	13,6	—	127,8	128,3	17,2	27,8	—	152,8	161,3	
22	II	10,2	13,4	96,6	98,1	130,4	15,4	29,7	89,5	107,1	192,9	
23	III	10,4	13,7	101,2	102,0	131,4	16,5	27,5	106,8	92,7	167,4	
24	IV	10,7	14,0	102,7	102,8	131,5	18,1	28,5	110,3	103,5	157,0	
25	За год	10,5	13,7	—	—	130,4	67,2	113,5	—	—	168,9	
	VI. Бум.-полиграф.											
26	I кв.	5,0	7,6	—	103,2	152,0	3,7	6,7	—	123,8	178,5	
27	II "	5,1	7,4	102,2	98,4	146,2	3,7	6,1	98,1	91,7	166,8	
28	III "	5,8	7,7	113,7	98,9	127,1	3,9	4,6	104,6	75,5	120,4	
29	IV "	7,3	7,4	120,6	100,6	101,1	5,4	6,0	140,5	128,0	109,7	
30	За год	5,8	7,4	—	—	128,4	16,7	23,4	—	—	140,2	

работы промышленности МСНХ за 1926/27 и 1927/28 г.г.

№№ по порядку	Ловой продукции по ным ценам		Зарплата на 1 чел.-день					Доля зарплаты в стоим. валов. прод.										
	В ср. на 1 чел.-д. ч. р.		В %			В чер. р.		В %			В %							
	1926/27 г.	1927/28 г.	К предыд. кварталу		1927/28 г. к соот. пер. 1926/27 г.	1926/27 г.	1927/28 г.	К пред. кварталу		1927/28 г. к соот. пер. 1926/27 г.	1926/27 г.	1927/28 г.						
			1926/27 г.	1927/28 г.				1926/27 г.	1927/28 г.									
13	14	15	16	17	18	19	20	21	22	23	24	25	26	27	28	29	30	
	20,97	22,44	—	100,9	107,0	2,29	2,50	—	98,4	108,2	10,9	11,1	—	97,5	102,0	10,9	11,1	
1	21,21	23,84	101,1	106,2	112,4	2,38	2,55	103,9	102,0	107,1	11,2	10,7	102,7	96,1	95,4	10,9	11,1	
2	22,10	25,15	104,2	105,5	113,8	2,43	2,59	102,1	101,6	106,6	11,0	10,3	98,0	96,3	93,6	11,0	11,4	
3	22,24	25,25	100,6	100,4	113,5	2,54	2,68	104,5	103,7	105,5	11,4	10,6	103,8	103,0	92,9	11,3	11,4	
4	21,62	24,16	—	—	111,7	2,44	2,61	—	—	107,0	11,3	10,8	—	95,6	—	—	—	
	15,87	17,08	—	102,8	107,6	3,84	4,20	—	105,3	109,4	24,2	24,6	—	102,5	101,7	24,6	24,6	
6	16,39	18,20	103,3	106,6	107,8	3,84	4,23	100,0	100,7	110,2	23,4	23,2	96,8	94,3	99,1	23,4	23,2	
7	17,72	20,29	108,1	111,5	114,5	3,91	4,31	101,8	101,9	110,2	22,1	21,2	94,2	97,3	95,9	22,1	21,2	
8	16,61	19,16	93,7	94,4	115,4	3,99	4,43	102,0	102,8	111,0	24,0	23,1	108,8	109,0	96,3	24,0	23,1	
9	16,63	18,66	—	—	112,2	3,92	4,35	—	—	111,0	23,6	23,3	—	—	—	—	—	
	33,76	45,42	—	103,3	130,7	3,22	3,69	—	101,4	114,6	9,5	8,1	—	98,1	85,1	9,5	8,1	
11	39,54	49,44	117,1	108,9	125,0	3,39	3,73	105,3	101,1	110,0	8,6	7,5	89,8	92,9	88,0	8,6	7,5	
12	44,13	53,64	111,6	108,4	121,5	3,49	3,86	102,9	103,5	110,6	7,9	7,2	92,3	95,5	91,0	7,9	7,2	
13	43,95	54,22	—	101,1	123,4	3,64	3,95	104,3	102,3	108,5	8,3	7,3	104,7	101,3	88,0	8,3	7,3	
14	40,04	50,61	—	—	126,4	3,44	3,82	—	—	110,3	8,6	7,5	—	87,2	—	—	—	
	43,14	48,16	—	95,2	111,6	4,46	4,78	—	98,4	107,2	10,3	9,9	—	103,3	96,0	10,3	9,9	
16	42,66	46,21	98,9	96,0	108,3	4,56	4,82	102,2	100,8	105,7	10,7	10,4	103,4	105,0	97,6	10,7	10,4	
17	45,95	48,00	107,7	103,9	104,5	4,82	4,79	105,7	99,4	99,4	10,5	10,0	98,1	95,7	95,1	10,5	10,0	
18	50,58	50,39	110,1	105,0	99,6	4,86	4,93	100,8	102,9	104,4	9,6	9,8	91,6	97,9	101,8	9,6	9,8	
19	45,67	48,25	—	—	105,6	4,68	4,87	—	—	104,1	10,2	10,1	—	—	99,9	10,2	10,1	
	23,77	30,31	—	109,0	127,5	3,15	3,69	—	101,7	117,1	13,2	12,2	—	93,2	91,8	13,2	12,2	
21	23,98	32,32	100,9	106,6	134,8	3,31	3,73	105,1	101,1	112,7	13,8	11,5	104,2	94,8	83,6	13,8	11,5	
22	28,20	34,21	117,6	108,8	121,3	3,51	3,79	106,0	101,6	108,0	12,4	11,1	90,2	96,0	88,9	12,4	11,1	
23	27,80	32,82	98,6	98,9	121,7	3,63	3,84	103,4	101,3	105,8	13,1	11,7	104,9	105,6	89,6	13,1	11,7	
24	25,83	32,59	—	—	126,2	3,45	3,82	—	—	110,7	13,4	11,7	—	—	87,3	13,4	11,7	
	11,00	12,70	—	—	105,4	115,5	3,34	3,89	—	106,3	116,5	30,4	30,6	—	100,9	100,9	30,4	30,6
26	11,85	11,84	105,9	93,2	101,6	3,55	3,88	106,3	99,7	109,3	30,5	32,8	100,4	107,0	107,5	30,5	32,8	
27	11,85	11,38	101,7	96,1	96,0	3,73	4,04	105,1	104,1	108,3	31,5	35,5	103,3	108,4	112,8	31,5	35,5	
28	12,05	13,49	101,7	118,5	112,0	3,66	4,13	98,1	102,2	112,8	30,4	30,6	96,5	86,3	100,8	30,4	30,6	
29	11,67	12,37	—	—	106,0	3,58	3,99	—	—	111,5	30,7	32,3	—	—	105,2	30,7	32,3	

Табл. 224

Использование рабочего

№№ по порядку	Наименование отрасли промышленности и трестов	I квартал									II квартал									III квартал		
		Проработано чел.-дней (в тыс.)			Потеряно чел.-дней			Проработано чел.-дней (в тыс.)			Потер. чел.-дней			Проработано чел.-дней (в тыс.)			Потеряно чел.-дней					
		В абс. ч.	В % к таб. вр.	В %	Простоя	Уважит.	Неуваж.	В абс. ч.	В % к таб. вр.	В %	Простоя	Уважит.	Неуваж.	В абс. ч.	В % к таб. вр.	В %	Простоя	Уважит.	Неуваж.			
																				В абс. ч.	В % к таб. вр.	В %
1926/27 г.																						
1	Пестроткань...	1.652	143	7,9	—	7,2	0,7	1.701	140	7,6	—	7,2	0,4	1.746								
2	Вигоньтрест...	825,5	79,8	8,8	0,3	7,2	1,3	793,5	74,8	8,6	—	7,5	1,1	758,5								
3	Мострикотаж...	726,5	69,7	8,0	0,0	7,7	1,1	729,8	68,7	8,6	—	7,6	1,0	802,6								
4	Технокань...	367,4	32,2	8,0	—	7,4	0,6	343,8	32,7	8,6	0,9	7,2	0,5	327,6								
5	Вс. по текст...	3.572	324	8,3	0,1	7,3	0,9	3.568	316	8,1	0,1	7,3	0,7	3.635								
6	Машинотрест...	917,5	74,4	7,5	—	5,6	1,9	881,3	72,8	7,6	—	5,9	0,7	856,0								
7	Арматрест...	143,9	15,2	9,5	—	7,6	1,9	130,0	14,7	10,2	—	8,8	1,4	131,8								
8	Мосредпром...	141,8	12,0	7,8	—	6,0	1,8	136,1	11,2	7,6	—	6,1	1,5	139,6								
9	Вс. по металл.	1.203	102	7,8	—	5,9	1,9	1.147	98,7	7,9	—	6,2	1,7	1.127								
10	Мосхимснова...	70,9	4,1	5,5	—	4,9	0,6	65,9	4,0	5,7	—	5,2	0,5	60,3								
11	ТЭЖЭ...	258,1	35,1	11,9	5,3	5,7	0,9	241,0	32,5	13,5	5,5	7,2	0,8	240,1								
12	Вс. по химич.	329,0	39,2	10,6	4,2	5,6	0,8	306,9	36,5	11,9	4,3	6,9	0,7	300,4								
13	Москож...	314,9	27,5	8,0	—	6,8	1,2	293,8	29,7	9,2	—	8,3	0,9	288,8								
14	Мосмехпром...	34,1	3,6	9,5	—	8,2	1,3	30,4	3,4	10,0	—	8,9	1,1	26,2								
15	Моссельпром...	751,2	63,5	7,5	0,3	6,9	0,6	667,3	61,5	8,4	0,1	7,7	0,6	607,9								
16	Моспограф...	338,4	27,3	7,5	—	6,7	0,8	313,2	25,2	7,4	—	6,7	0,7	322,5								
17	Мосвошвей...	672,4	65,8	8,9	0,3	7,0	1,6	630,0	69,2	9,9	1,3	7,4	1,2	618,5								
18	Галантерейщик.	58,1	5,9	9,3	—	7,8	1,5	57,1	5,0	12,3	3,1	7,8	1,4	52,2								
19	Мосстеклофар.	208,8	23,7	10,2	1,1	7,7	1,4	203,6	18,9	8,5	1,0	6,5	1,0	181,4								
20	Москвотоль...	13,8	0,8	5,7	—	5,1	0,6	11,5	1,0	7,5	—	6,7	1,1	10,8								
21	Мосдрев...	82,4	8,7	9,5	—	7,5	2,0	80,0	8,4	9,8	—	7,4	2,1	79,9								
22	По вс. пром.	7.578	692	8,3	0,3	6,9	1,1	7.309	677	8,5	0,4	7,2	0,9	7.251								
23	Кр. т. кирпич.	128,3	11,8	8,4	0,4	4,8	3,2	103,0	9,9	8,8	—	5,8	3,0	279,2								
1927/28 г.																						
24	Пестроткань...	1.917	146	7,1	—	6,5	0,6	2.013	164	7,5	—	7,0	0,5	1.879								
25	Вигоньтрест...	804,4	71,2	8,1	—	7,4	0,7	976,9	85,7	8,0	—	7,4	0,6	945,1								
26	Мострикотаж...	1.060	89,4	7,8	—	6,8	1,0	1.159	99,2	7,9	—	7,0	0,9	1.106								
27	Технокань...	331,0	71,9	17,8	11,8	5,6	0,4	401,7	37,1	8,4	—	7,8	0,8	358,0								
28	Вс. по текст...	4.113	378	8,4	1,0	6,7	0,7	4.551	386	8,8	—	7,2	0,6	4.288								
29	Машинотрест...	900,1	69,7	7,1	—	5,5	1,6	922,3	75,7	7,5	—	6,0	1,5	825,7								
30	Арматрест...	146,3	11,0	7,0	—	5,9	1,1	149,2	12,6	7,8	—	6,7	1,1	139,2								
31	Мосредпром...	204,8	15,1	6,9	—	5,6	1,3	235,7	18,4	7,2	—	5,8	1,4	221,3								
32	Мосэлектрпроп.	34,3	1,8	4,8	—	3,6	1,2	42,2	2,8	6,3	0,1	4,6	1,6	43,8								
33	Автогрест...	175,2	12,1	6,4	—	5,0	1,4	188,5	13,4	6,6	—	5,3	1,3	176,7								
34	Точмех...	109,3	7,2	6,1	—	4,4	1,7	124,2	8,1	6,1	—	4,8	1,3	121,2								
35	Вс. по металл.	1.570	117	6,9	—	5,4	1,5	1.662	131	7,3	—	5,8	1,5	1.528								
36	Мосхимснова...	67,9	5,3	7,3	—	6,9	0,4	70,5	4,4	5,9	—	5,4	0,5	63,0								
37	ТЭЖЭ...	365,6	29,7	7,5	—	6,6	0,9	379,6	32,7	7,9	—	7,2	0,7	364,3								
38	Вс. по химич.	433,5	35,0	7,5	—	6,6	0,9	450,1	37,1	7,6	—	6,9	0,7	427,3								
39	Москож...	384,0	32,0	7,7	—	6,7	1,0	447,9	34,4	7,1	—	6,4	0,7	433,5								
40	Мосмехпром...	39,8	3,8	8,7	—	7,2	1,5	51,1	4,9	8,8	—	6,7	2,1	50,9								
41	Моссельпром...	915,6	66,4	6,8	—	6,2	0,6	919,3	74,4	7,5	—	6,9	0,6	808,8								
42	Моспограф...	527,8	30,1	5,4	—	4,5	0,9	518,7	35,4	6,4	—	5,5	0,9	408,7								
43	Мосвошвей...	1.005	77,0	7,1	—	5,5	1,6	1.185	95,1	7,4	0,1	5,9	1,5	1.114								
44	Галантерейщик.	80,7	7,0	7,9	—	6,8	1,1	91,8	8,7	8,7	—	7,2	1,5	97,6								
45	Мосстеклофар.	223,6	20,6	8,4	0,7	6,6	1,1	240,8	20,7	7,9	0,7	6,1	1,1	198,7								
46	Москвотоль...	10,8	0,9	7,4	—	6,5	0,9	11,9	0,9	6,9	—	6,3	0,6	10,8								
47	Мосдрев...	117,5	8,8	7,0	0,1	5,3	1,6	125,9	12,0	8,7	1,8	5,6	1,3	110,2								
48	По вс. пром.	9.421	777	7,6	0,5	6,1	1,0	10.255	840	7,6	0,1	6,6	0,9	9.474								
49	Кр. т. кирпич.	139,1	12,1	8,0	0,5	5,0	2,5	111,1	9,0	7,5	—	5,4	2,1	279,7								

времени по промышленности МСНХ

№№ по порядку	Наименование отрасли промышленности и трестов	I квартал									IV квартал									Всего за год								
		Проработано чел.-дней (в тыс.)			Потеряно чел.-дней			Проработано чел.-дней (в тыс.)			Потер. чел.-дней			Проработано чел.-дней (в тыс.)			Потеряно чел.-дней			Проработано чел.-дней (в тыс.)			Потеряно чел.-дней					
		В абс. ч.	В % к таб. вр.	В %	Простоя	Уважит.	Неуваж.	В абс. ч.	В % к таб. вр.	В %	Простоя	Уважит.	Неуваж.	В абс. ч.	В % к таб. вр.	В %	Простоя	Уважит.	Неуваж.	В абс. ч.	В % к таб. вр.	В %	Простоя	Уважит.	Неуваж.			
																										В абс. ч.	В % к таб. вр.	В %
1926/27 г.																												
1	Пестроткань...	147	7,8	—	7,2	0,6	1.708	173	9,2	1,4	7,1	0,7	6.808	604	8,1	0,3	7,2	0,6	1									
2	Вигоньтрест...	72,7	8,7	—	7,7	1,0	679,2	87,1	8,9	0,2	7,5	1,2	3.057	294	8,6	0,1	7,5	1,2	2									
3	Мострикотаж...	71,3	8,2	—	7,1	1,1	892,3	85,2	8,7	—	7,6	1,1	3.151	295	8,8	—	7,5	1,1	3									
4	Технокань...	41,6	11,3	3,1	7,6	0,6	157,6	160	50,3	45,6	4,5	0,2	1.196	266	18,2	10,9	6,8	0,5	4									
5	Вс. по текст...	338	8,4	0,3	7,3	0,8	3.437	485	12,4	4,4	7,1	0,9	14.126	1.459	9,3	1,2	7,3	0,8	5									
6	Машинотрест...	73,8	7,9	—	6,1	1,8	762,1	73,9	8,8	—	6,6	2,2	3.417	295	7,9	—	6,0	1,9	6									
7	Арматрест...	14,4	9,9	—	8,7	1,2	121,8	12,8	9,5	—	7,8	1,7	527,5	57,1	9,8	—	8,2	1,6	7									
8	Мосредпром...	10,9	7,2	—	5,9	1,3	152,3	12,6	7,6	—	6,2	1,4	569,8	46,7	7,6	—	6,1	1,5	8									
9	Вс. по металл.	99,1	8,1	—	6,4	1,7	1.036	99,3	8,7	—	6,7	2,0	4.514	399	8,1	—	6,3	1,8	9									

Табл. 225 Динамика основных капиталов (с учетом износа) трести (в тысячах)

№ п/п по порядку	Наименование трестов и отраслей промышленности	Стоимость основного имущества на 1/X—1923 г.	Изменения за 1923/24 г.				Стоимость основного имущества на 1/X—1924 г.
			Прирост имущества	В т. ч.		Убыль имущ.	
				Капиталы, вложения	Передача со стороны		
1	2	3	4	5	6	7	8
1	Пестроткань.....	27.171	898	175	718	1.050	27.014
2	Вигоньтрест.....	12.348	615	258	357	1.667	11.296
3	Мострикотаж.....	20.724	1.396	202	1.194	—	22.120
4	Техноткань.....	11.639	324	190	134	7.216	4.747
5	Итого по текстильн.....	71.882	3.228	825	2.403	9.933	65.177
6	Машинотрест.....	29.676	2.954	435	2.519	487	32.143
7	Арматрест.....	1.904	295	87	258	—	2.199
8	Моссрэдпром.....	3.453	374	124	250	370	3.457
9	Мосэлектрпром.....	—	—	—	—	—	1.083
10	Автотрест.....	—	—	—	—	—	—
11	Точмех.....	—	—	—	—	—	—
12	Итого по металлообраб.....	35.033	3.623	596	3.027	857	38.882
13	Мосхимоснова.....	7.180	470	287	183	293	7.657
14	Тэжэ.....	10.011	1.877	561	1.316	—	11.888
15	Итого по химическ.....	17.491	2.347	848	1.499	293	19.545
16	Москож.....	6.268	2.030	355	1.675	323	7.975
17	Мосмехпром.....	—	—	—	—	—	—
18	Моссельпром.....	27.876	6.008	979	5.029	1.072	32.812
19	Мосполиграф.....	14.418	1.310	401	909	5.788	9.940
20	Московшвей.....	9.857	236	56	180	—	10.093
21	Галантерейщик.....	—	—	—	—	—	—
22	Мосстеклофарфор.....	3.047	104	58	46	421	2.730
23	Москвотоль.....	567	118	32	86	—	685
24	Мосдрев.....	2.476	723	130	593	1.240	1.959
25	Моссиликат.....	2.943	793	86	707	—	3.736
26	В с е г о.....	191.858	20.520	4.366	16.154	19.927	193.534

рованной промышленности МСНХ за 1923/24—1927/28 г. г. (в рублях)

№ п/п по порядку	Изменения за 1924/25 г.								№ п/п по порядку	
	Прирост имущества	В т. ч.			Стоимость основного имущества на 1/X—1925 г.	Прирост имущества	Изменения за 1925/26 г.			
		Капиталы, вложения	Передача со стороны	Убыль имущ.			Прирост имущества	В т. ч.		Стоимость основного имущества на 1/X—1926 г.
9	10	11	12	13	14	15	16	17	18	19
1	6.858	217	6.611	1.114	32.758	23.290	724	22.566	907	55.051
2	1.786	333	1.453	222	12.860	546	516	—	345	13.061
3	1.227	448	779	25	23.322	6.652	1.020	5.632	—	29.974
4	5.244	271	4.973	29	9.962	973	480	493	218	10.717
5	15.115	1.269	13.846	1.396	78.902	31.461	2.770	28.691	1.560	108.803
6	2.306	2.094	212	—	34.149	4.581	2.907	1.674	34	38.996
7	118	118	—	77	2.240	901	365	536	38	3.103
8	345	296	49	—	3.802	578	502	76	27	4.353
9	742	742	—	—	1.825	1.210	1.210	—	—	3.035
10	—	—	—	—	—	—	—	—	—	—
11	—	—	—	—	—	—	—	—	—	—
12	3.511	3.250	261	77	42.316	7.270	4.984	2.286	99	49.487
13	344	299	45	586	7.415	796	755	41	33	8.178
14	2.220	1.197	1.023	563	13.545	4.949	4.254	695	—	18.494
15	2.564	1.496	1.068	1.149	20.960	5.745	5.009	736	33	26.672
16	866	866	—	389	8.452	2.093	1.126	967	266	10.279
17	—	—	—	—	420	424	35	389	95	749
18	5.874	1.748	4.126	—	38.686	1.991	1.592	399	—	40.677
19	1.180	517	663	—	11.120	356	356	—	955	10.521
20	258	258	—	2.374	7.977	1.350	234	1.116	230	9.097
21	—	—	—	—	—	—	—	—	—	901
22	114	114	—	286	2.558	292	292	—	7	2.843
23	39	39	—	26	698	387	69	318	56	1.029
24	221	169	52	—	2.180	273	260	13	—	2.453
25	1.834	1.292	542	673	4.892	1.680	1.171	509	237	6.835
26	31.576	11.018	20.558	6.369	219.161	53.322	17.898	35.424	3.538	269.846

Динамика основных капиталов (с учетом износа) трести

Табл. 225 (окончание) (в тысячах)

№№ по порядку	Наименование трестов и отраслей промышленности	Изменения за 1926/27 г.				Изменения за 1927/28 г.				
		Стоимость основного имущества на 1/X—26 г.	Прирост имущества			Стоимость основного имущества на 1/X—27 г.	Прирост имущества			
			Капитальн. вложения	Передача со стороны	Убыль имущества		Капитальн. вложения	Передача со стороны	Убыль имущества	
1	2	3	4	5	6	7	8	9	10	11
1	Пестроткань.....	55.051	2.980	1.423	1.557	1.701	56.330	3.249	3.220	29
2	Вигоньтрест.....	13.061	2.578	1.292	1.286	356	15.283	10.451	3.721	6.730
3	Мострикотаж.....	29.974	2.675	1.638	1.037	2.220	30.429	3.282	3.082	200
4	Техноткань.....	10.717	1.600	597	1.003	97	12.220	1.380	1.159	221
5	Итого по текст.	108.803	9.833	4.950	4.883	4.374	114.262	18.362	11.182	7.180
6	Машинотрест.....	38.996	5.863	5.496	367	2.604	42.255	6.998	6.998	—
7	Арматрест.....	3.103	1.452	538	914	44	4.511	449	449	—
8	Моссредпром.....	4.853	1.109	676	433	135	5.327	2.720	1.050	1.670
9	Мосэлектрпром.....	3.035	1.531	1.531	—	2.097	2.469	235	235	—
10	Автотрест.....	—	—	—	—	—	11.829	4.067	4.067	—
11	Точмех.....	—	—	—	—	—	3.940	756	756	—
12	Итого по металл.	49.487	9.955	8.241	1.714	4.880	70.331	15.225	13.555	1.670
13	Мосхимоснова.....	8.178	822	727	95	326	8.674	3.536	2.773	763
14	Тэжэ.....	18.494	1.615	1.532	83	1.118	18.991	2.461	2.461	—
15	Итого по химич.	26.672	2.437	2.259	178	1.444	27.665	5.997	5.234	763
16	Москож.....	10.279	2.868	1.363	1.505	1.205	11.942	7.101	4.673	2.428
17	Мосмехпром.....	749	716	160	556	28	1.437	620	620	—
18	Моссельпром.....	40.677	4.234	2.005	2.229	3.166	41.745	5.639	2.124	3.515
19	Мосполиграф.....	10.521	5.736	2.319	3.417	709	15.548	1.309	1.309	—
20	Московшвей.....	9.097	645	459	186	342	9.400	1.082	992	90
21	Галантерейщик....	901	757	81	676	495	1.163	153	153	—
22	Мосстеклофарфор.	2.843	464	381	83	125	3.182	411	411	—
23	Москвотоль.....	1.029	160	160	—	413	776	288	288	—
24	Мосдрев.....	2.453	1.988	197	1.791	207	4.234	1.584	816	768
25	Моссиликат.....	6.335	2.432	1.564	868	151	8.616	6.279	6.235	44
26	Всего.....	269.846	42.225	24.139	18.086	17.539	310.301	64.050	47.592	16.456

раванной промышленности МСНХ за 1923/24—1927/28 г.г.

28 г.	Убыль имущества	Стоимость основного имущества на 1/X—28 г.	Стоим. основн. имущ. в % к предшеств. г.					Сумма измен. за 24/25—27/28 г.г.				Капит. влож. за бл. в % к основн. имущ. на 1/X—28 г.	№№ по порядку
			1924 г. к 1923 г.	1925 г. к 1924 г.	1926 г. к 1925 г.	1927 г. к 1926 г.	1928 г. к 1927 г.	Прирост имущества	В т. ч.		Убыль имущества		
									Капитальн. вложения	Передача со стороны			
12	13	14	15	16	17	18	19	20	21	22	23	1	
—	59.579	99	121	168	102	106	37.270	5.759	31.511	4.863	9,7	1	
—	25.734	91	111	102	117	168	15.976	6.150	9.826	2.589	23,9	2	
—	33.711	107	105	128	101	111	15.232	6.390	8.842	2.246	19,0	3	
—	13.600	41	210	108	114	111	9.521	2.697	6.824	7.559	19,8	4	
—	132.624	91	121	138	105	116	77.999	20.996	57.003	17.257	15,8	5	
—	49.253	108	107	113	108	117	22.702	17.930	4.772	3.125	36,4	6	
146	4.814	115	102	138	145	107	3.215	1.507	1.708	305	31,3	7	
—	8.047	100	110	114	122	151	5.125	2.647	2.478	532	32,9	8	
7	2.697	—	168	166	81	109	3.719	3.719	—	2.104	137,9	9	
—	15.896	—	—	—	—	134	4.067	4.067	—	—	25,6	10	
—	4.696	—	—	—	—	119	756	756	—	—	16,1	11	
153	85.403	111	109	117	142	121	39.584	30.626	8.958	6.066	35,9	12	
—	12.210	102	97	110	106	141	5.968	4.841	1.127	1.238	39,6	13	
180	21.272	119	114	136	103	112	13.122	10.005	3.117	1.861	47,0	14	
180	33.482	112	107	127	104	121	19.090	14.846	4.244	3.099	44,4	15	
—	19.044	127	106	122	116	159	14.958	8.383	6.575	2.183	44,0	16	
—	2.057	—	—	178	192	143	1.760	815	945	123	39,6	17	
726	46.657	118	118	105	103	112	23.746	8.448	15.298	4.964	18,1	18	
970	15.887	69	112	95	148	102	9.891	4.902	4.989	8.422	30,9	19	
—	10.482	102	79	114	103	111	3.571	1.999	1.572	2.946	19,1	20	
151	1.165	—	—	129	100	910	234	676	616	20,1	21		
—	3.593	90	94	111	112	113	1.385	1.256	129	839	35,0	22	
71	993	121	102	147	75	128	992	588	404	566	59,2	23	
—	5.818	79	111	112	173	137	4.789	1.572	3.217	1.447	27,0	24	
128	14.767	127	131	129	117	171	13.018	10.348	2.670	1.194	70,1	25	
2.379	371.972	101	113	123	115	120	211.693	105.013	106.680	49.752	28,3	26	

Капитальные вложения по трестированной пр-сти
Абсолютные

Табл. 226

№№ по порядку	Наименование трестов и отраслей промышленности	1924/25 г.				1925/26 г.			
		Всего капитальных вложений	В том числе:			Всего капитальных вложений	В том числе:		
			Новое строител.	Реконстр. и расшир.	Капитал. ремонт.		Новое строител.	Реконстр. и расшир.	Капитал. ремонт.
1		3	4	5	6	7	8	9	10
1	Пестроткань.....	556	—	236	320	2.107	—	1.357	750
2	Вигоньтрест.....	768	—	157	611	1.292	—	1.272	20
3	Мострикотаж.....	122	—	28	94	1.773	—	1.374	399
4	Техноткань.....	557	—	418	139	679	—	524	155
5	Итого текст.....	2.003	—	839	1.164	5.851	—	4.527	1.324
6	Машинострест.....	2.107	—	1.361	746	4.569	—	3.984	585
7	Арматрест.....	324	—	281	43	403	—	347	56
8	Моссредпром.....	532	—	439	93	600	—	578	22
9	Мосэлектропром.....	—	—	—	—	—	—	—	—
10	Автотрест.....	—	—	—	—	—	—	—	—
11	Точмех.....	—	—	—	—	—	—	—	—
12	Итого металл.....	2.963	—	2.081	882	5.572	—	4.909	663
13	Мосхимоснова.....	861	—	680	181	722	—	524	198
14	Тэжэ.....	1.856	1.241	266	349	2.015	436	1.069	510
15	Итого химич.....	2.717	1.241	946	530	2.737	436	1.593	708
16	Москож.....	958	—	299	659	1.467	—	986	481
17	Мосмехпром.....	16	—	—	16	65	—	44	21
18	Моссельпром.....	1.919	—	1.290	629	2.800	—	1.487	1.313
19	Мосполиграф.....	525	159	189	177	2.302	1.354	700	248
20	Московшвей.....	494	—	96	398	552	—	345	207
21	Галантерейщик.....	—	—	—	—	—	—	—	—
22	Мосстеклофарфор.....	244	—	124	120	525	—	356	169
23	Москвотоль.....	10	—	5	5	217	—	103	114
24	Мосдрев.....	435	—	113	322	231	—	204	27
25	Моссилкат.....	1.285	—	1.020	265	2.204	197	1.607	400
26	Всего.....	13.569	1.400	7.062	5.167	24.523	1.987	16.861	5.675

М.С.Н.Х. за 1924/25—1927/28 г.г. (в млн. руб.)
величины

№№ по порядку	1926/27 г.				1927/28 г.			
	Всего капитальных вложений	В том числе:			Всего капитальных вложений	В том числе:		
		Новое строител.	Реконстр. и расшир.	Капитал. ремонт.		Новое строител.	Реконстр. и расшир.	Капитал. ремонт.
11	12	13	14	15	16	17	18	19
1	5.165	—	3.323	1.842	3.465	—	3.039	426
2	2.740	—	2.699	41	4.571	1.300	2.989	282
3	3.581	—	2.438	1.142	4.954	1.948	2.416	590
4	1.035	—	731	304	1.411	—	1.273	138
5	12.521	—	9.192	3.329	14.401	3.248	9.717	1.436
6	6.491	—	5.985	506	8.700	—	7.918	782
7	758	—	543	215	713	—	613	100
8	851	—	694	157	1.075	—	915	160
9	—	—	—	—	240	—	240	—
10	—	—	—	—	5.992	—	5.613	379
11	8.100	—	7.222	878	1.035	—	980	105
12	1.745	62	1.446	297	17.755	—	16.229	1.526
13	2.619	380	1.990	249	4.390	892	3.125	373
14	4.364	442	3.436	486	3.133	1.160	1.721	252
15	4.213	—	3.890	323	7.523	2.052	4.846	625
16	547	—	547	—	3.426	—	3.200	226
17	3.844	—	2.338	1.506	385	—	301	84
18	922	—	905	17	2.784	—	1.869	915
19	1.072	—	484	588	1.463	—	1.284	179
20	188	—	81	107	1.100	—	742	358
21	442	—	373	69	—	—	156	61
22	135	—	121	14	510	—	330	181
23	251	—	220	31	275	—	240	35
24	4.559	2.276	1.855	428	860	—	693	167
25	41.158	2.718	30.664	7.776	6.394	3.822	1.728	844
26					57.093	9.123	41.333	6.637

Табл. 227 Капитальные вложения по трестированной пр-сти

№№ по пор.	Наименование трестов и отраслей промышленности	Структура капитальных вложений							
		1924/25 г.				1925/26 г.			
		Новое строи-тельст.	Расши-рения и реконс.	Капи-тальн. ремонт	Капи-тальн. ремонт	Новое строи-тельст.	Расши-рения и реконс.	Капи-тальн. ремонт	Капи-тальн. ремонт
1	Пестроткань	—	42,5	57,5	—	64,4	35,6	—	
2	Вигоньтрест	—	20,5	79,5	—	98,4	1,6	—	
3	Мострикотаж	—	22,7	77,3	—	77,5	22,5	—	
4	Техноткань	—	75,1	24,9	—	77,2	22,8	—	
5	Итого текст.	—	41,9	58,1	—	77,4	22,6	—	
6	Машинострест	—	64,6	35,4	—	87,2	12,8	—	
7	Арматрест	—	86,8	13,2	—	86,1	13,9	—	
8	Моссредпром	—	82,5	17,5	—	96,4	3,6	—	
9	Мосэлектромом	—	—	—	—	—	—	—	
10	Автострест	—	—	—	—	—	—	—	
11	Точмех	—	—	—	—	—	—	—	
12	Итого металл.	—	70,2	29,8	—	88,1	11,9	—	
13	Мосхимснова	—	78,9	21,1	—	72,6	27,4	—	
14	Т Э Ж Э	66,9	14,3	18,8	21,6	53,1	25,3	—	
15	Итого химич.	45,7	34,8	19,5	15,9	58,2	25,9	—	
16	Москож	—	31,2	68,8	—	67,2	32,8	—	
17	Мосмехпром	—	—	100,0	—	67,1	32,9	—	
18	Моссельпром	—	67,2	32,8	—	53,1	46,9	—	
19	Мосполиграф	30,3	36,0	33,7	58,8	30,4	10,8	—	
20	Москвошвей	—	19,4	80,6	—	62,6	37,4	—	
21	Галантерейщик	—	—	—	—	—	—	—	
22	Мосстеклофарфор	—	50,8	49,2	—	67,8	32,2	—	
23	Москвотоль	—	51,0	49,0	—	47,3	52,7	—	
24	Мосдрев	—	26,0	74,0	—	88,2	11,8	—	
25	Моссиликат	—	79,4	20,6	8,9	72,9	18,2	—	
26	Всего	10,3	51,6	38,1	8,1	68,8	23,1	—	

Табл. 228 Динамика себестоимости отдельных изделий

№№ по пор.	Наименование изделий	Единицы учета	Динамика себестоимости отдельных изделий							
			1925/26 г.				1926/27 г.			
			Стоимость в черв. руб.	В том числе:			Стоимость в черв. руб.	В том числе:		
Сырье и матер.	Проваз. зарплата	Прочие расходы		Сырье и матер.	Проваз. зарплата	Прочие расходы				
1	Железо лист	тонн	190,86	124,24	9,58	57,04	182,06	124,66	10,57	46,83
2	Гвозди ср. № 9,62	шт.	255,51	200,26	6,93	48,32	258,41	198,76	6,84	52,81
3	Автомак Нортроп	шт.	2397,00	750,52	347,05	1299,43	1401,30	877,51	159,09	564,70
4	Арифмометр	шт.	238,63	120,70	41,87	76,06	227,32	152,55	31,12	43,65
5	Ситен цветной	100 м	32,48	18,14	4,60	9,74	35,53	19,62	4,72	11,09
6	Одеяла сат., цвет.	шт.	7,84	3,67	1,90	2,27	7,47	3,54	1,87	2,06
7	Марля	100 м	13,96	8,90	1,53	3,53	13,68	8,88	1,43	3,37
8	Клеенка, мозаика	шт.	104,90	81,41	4,24	19,25	105,75	82,38	5,13	18,34
9	Брезент № 105	шт.	120,63	96,98	9,46	14,21	119,96	88,33	12,07	19,56
10	Бум. платки цвет.	100 шт.	41,76	28,76	4,66	8,34	35,47	24,13	4,84	6,50
11	Чулки бум.	дож.	5,53	3,00	0,85	1,68	4,93	3,00	0,68	1,25
12	Макарон	100 кг	41,09	29,74	4,58	6,77	40,83	28,89	4,79	7,15
13	Карамель ср.	тонн	1274,71	821,98	163,13	289,60	1172,13	813,31	145,58	213,24
14	Папирсы 2 сорт.	1000 шт.	2,11	1,20	0,36	0,55	2,02	1,20	0,33	0,49
15	Мыло ядровое	тонн	341,18	294,97	8,31	37,90	372,22	347,18	5,98	19,06
16	Серная кислота 52°	шт.	50,62	15,16	4,97	30,49	47,92	15,97	3,84	28,11
17	Подошва	100 кг	218,81	177,00	11,75	30,06	195,30	139,70	8,25	17,35
18	Штиблеты, хром.	100 пар.	823,68	596,88	106,75	120,05	760,33	583,53	100,47	106,33
19	Полупальто муж.	шт.	10,34	7,86	1,23	1,25	9,93	7,53	1,24	1,16

МСНХ за 1924/25—1927/28 г.г. 6) относительные показатели

№№ по пор.	Наименование трестов и отраслей промышленности	Структура капитальных вложений								Общая сумма затрат на новое строительство и реконстр. в % к стоимости имущ. на нач. года				№№ по пор.
		в % ко всей сумме вложений за год								1924/25	1925/26	1926/27	1927/28	
		1926/27 г.				1927/28 г.								
		Новое строи-тельст.	Расши-рения и реконс.	Капи-тальн. ремонт	Капи-тальн. ремонт	Новое строи-тельст.	Расши-рения и реконс.	Капи-тальн. ремонт	Капи-тальн. ремонт	1924/25	1925/26	1926/27	1927/28	
—	—	64,3	35,7	—	—	87,7	12,3	—	—	—	—	—	—	—
—	—	98,5	1,5	—	—	28,4	65,4	—	0,9	4,1	6,0	5,4	1	
—	—	68,1	31,9	—	—	39,3	48,8	—	1,4	9,9	20,7	28,1	2	
—	—	70,7	29,3	—	—	—	90,2	—	0,1	5,9	11,1	14,3	3	
—	—	73,4	26,6	—	—	22,5	67,5	10,0	1,3	5,7	8,4	11,3	4	
—	—	92,2	7,8	—	—	—	91,0	—	8,9	4,2	11,6	15,3	5	
—	—	71,6	28,4	—	—	—	86,8	—	14,2	12,8	15,5	17,5	6	
—	—	81,5	18,5	—	—	—	85,1	—	14,9	12,7	15,2	15,9	7	
—	—	—	—	—	—	100,0	—	—	—	—	—	—	8	
—	—	—	—	—	—	93,7	6,3	—	—	—	—	—	9	
—	—	—	—	—	—	89,9	10,1	—	—	—	—	—	10	
—	—	89,1	10,9	—	—	91,4	8,6	5,4	11,6	14,6	14,6	23,1	11	
—	—	82,9	13,6	—	—	20,3	71,2	—	8,9	7,1	15,4	46,4	12	
—	—	76,0	9,5	—	—	37,0	54,9	—	8,1	12,7	11,1	12,8	13	
—	—	78,7	11,2	27,3	—	64,4	8,3	11,2	9,7	14,5	24,9	15	14	
—	—	92,3	7,7	—	—	93,4	6,6	—	3,8	11,7	37,8	26,8	16	
—	—	100,0	—	—	—	78,2	21,8	—	—	10,3	73,1	20,9	17	
—	—	60,8	39,2	—	—	67,1	32,9	—	3,9	3,8	5,4	4,5	18	
—	—	98,1	1,9	—	—	87,8	12,2	—	3,5	18,5	8,6	8,3	19	
—	—	45,2	54,8	—	—	67,5	32,5	—	4,3	5,3	7,9	20		
—	—	43,2	56,8	—	—	71,7	28,3	—	—	9,0	13,4	21		
—	—	84,4	15,6	—	—	64,6	35,4	—	4,5	13,9	13,1	10,4	22	
—	—	89,8	10,2	—	—	87,3	12,7	—	0,7	14,7	11,7	30,9	23	
—	—	87,6	12,4	—	—	80,6	19,4	—	27,3	36,9	65,2	64,4	24	
—	—	49,9	40,7	9,4	—	59,8	27,0	—	5,8	9,4	9,0	16,4	25	
—	—	6,6	74,5	18,9	16,0	72,4	11,6	4,3	8,6	12,4	16,3	16,3	26	

трестированной промышленности МСНХ (в руб. и коп.)

№№ по пор.	Наименование изделий	Единицы учета	Динамика себестоимости отдельных изделий											
			1925/26 г.				1926/27 г.							
			Стоимость в черв. руб.	В том числе:			Стоимость в черв. руб.	В том числе:						
				Сырье и матер.	Проваз. зарплата	Прочие расходы		Сырье и матер.	Проваз. зарплата	Прочие расходы				
—	—	172,07	120,25	10,39	41,43	95,4	90,2	100,3	96,8	110,3	108,5	82,1	72,6	1
—	—	244,58	188,97	7,09	48,62	101,1	95,7	99,3	94,4	98,7	102,3	109,3	100,4	2
—	—	1011,66	553,63	113,31	344,72	58,5	42,2	90,3	73,8	45,8	32,6	43,5	26,5	3
—	—	205,33	159,62	16,79	28,92	95,3	86,0	126,4	131,4	74,3	40,1	57,4	38,0	4
—	—	31,79	19,02	4,03	8,74	109,4	97,9	108,2	104,9	102,6	87,6	113,9	89,7	5
—	—	7,15	3,56	1,86	1,73	95,3	91,2	96,5	96,9	95,4	97,8	90,7	76,1	6
—	—	12,98	8,28	1,46	3,24	98,0	93,0	99,8	93,0	93,5	95,3	95,5	91,7	7
—	—	102,90	77,35	4,98	20,57	100,8	98,1	101,1	95,0	121,0	117,5	95,3	106,9	8
—	—	119,38	88,10	16,16	15,12	99,4	99,0	91,1	90,9	127,6	170,8	137,6	106,4	9
—	—	35,36	22,86	4,02	8,48	84,9	84,7	83,9	79,5	103,9	86,3	77,9	101,7	10
—	—	4,71	2,75	0,62	1,34	89,2	85,2	100,0	91,7	80,0	72,9	74,4	79,8	11
—	—	39,85	29,45	4,62	5,78	99,4	97,0	97,1	89,0	104,6	100,9	105,6	85,4	12
—	—	1034,79	764,92	129,13	140,74	92,0	81,2	98,9	93,1	89,2	79,2	73,6	48,6	13
—	—	1,77	1,17	0,25	0,35	95,7	83,9	100,0	97,5	91,7	69,4	89,1	63,6	14
—	—	371,29	350,23	4,40	16,66	109,1	108,8	117,1	118,7	71,9	54,2	60,3	44,0	15
—	—	40,67	15,33	2,78	22,46	94,7	80,1	105,3	101,1	77,3	55,9	92,2	73,7	16
—	—	186,12	157,57	8,92	19,63	75,5	85,1	78,9	89,0	70,2	75,9	57,7	65,3	17
—	—	718,30	533,88	97,11	87,81	96,0	87,2	97,8	89,4	94,1	91,0	88,6	72,7	18
—	—	11,17	8,81	1,20	1,16	96,0	108,0	95,8	112,1	100,8	97,6	92,8	92,8	19

№ по п.	Наименование трестов	Наименование фабрик	Провиз.	Выработано на 1 чел.-день												
				Погон. метр.					Килограмм							
				I	II	III	IV	год	I	II	III	IV	год			
												1926/27 г.				
1	Пестроткань	Озерская группа...	Льнян. хлопчатобумажное	39,7	41,8	44,5	43,0	42,2	4,0	4,4	4,9					
2		Кр. Текстильщики.		15,3	16,6	17,4	18,0	16,8	1,5	1,5	1,9					
3		Звонковская.....		13,4	16,0	17,9	19,6	17,0	1,4	1,9	2,1					
4		Москворецкая.....		24,5	23,6	21,8	25,4	23,4	2,8	2,9	3,4					
5		Егорьевская группа		33,1	33,0	36,3	35,2	34,4	3,4	3,9	4,1					
6		Завидовская.....		38,4	37,6	39,0	34,4	39,8	4,5	4,2	4,1					
7		Им. Ленина.....		168,2	164,8	166,1	171,4	167,5	4,7	4,7	5,2					
8		Нудольская.....		61,4	60,3	61,5	64,4	61,8	4,2	5,2	5,5					
9		Соболево-Шелковс.		55,3	52,3	52,6	51,1	52,9	4,6	4,4	4,5					
10		Им. Угланова.....		—	13,3	18,6	21,3	17,9	—	2,9	3,8					
11	Солнечногорск.....	—	24,8	99,3	80,6	68,5	—	2,3	3,2							
12	Красный Ткач.....	—	37,0	40,9	34,6	37,8	—	3,0	3,9							
13	Итого по тресту.	39,2	37,7	42,6	38,8	39,6	3,3	3,5	3,9							
14	Дорох. группа.....	54,5	55,7	52,7	59,6	51,1	3,7	4,0	4,5							
15	Новинская.....	44,8	46,8	44,5	39,6	44,0	6,6	7,4	7,1							
16	Куровская.....	53,9	53,1	56,2	48,6	53,1	6,7	6,6	7,3							
17	Им. Маркова.....	24,3	22,2	24,7	25,1	24,1	4,6	4,2	4,9							
18	Итого по тресту.	47,2	47,7	47,3	39,5	45,6	5,3	5,5	5,9							
19	Всего по произв.	41,4	40,0	43,1	39,0	41,0	3,9	4,0	4,4							
20	Вигоньтрест.....	11,9	12,2	13,1	12,8	12,5	6,0	6,1	6,9							
21	Обуховская.....	31,2	29,1	27,5	24,1	28,8	9,9	9,5	9,9							
22	Павловская.....	21,7	21,2	21,1	—	—	1,4	8,4	8,3	8,5						
23	Всего по произв.	27,2	25,9	25,1	24,1	26,0	9,2	9,0	9,9							
												1927/28 г.				
24	Пестроткань	Озерская группа...	Льнян. хлопчатобумажное	37,7	37,6	37,4	37,9	37,6	4,5	4,7	4,7					
25		Кр. текстильщики.		19,9	20,9	19,8	20,7	20,3	2,3	2,5	2,8					
26		Звонковская.....		20,8	20,6	21,6	23,0	21,4	2,4	2,9	3,3					
27		Москворецкая.....		24,5	25,2	27,3	27,4	26,0	4,3	5,2	5,7					
28		Егорьевская группа		28,2	33,2	38,3	36,9	34,0	3,6	4,2	4,7					
29		Завидовская.....		35,7	36,0	35,1	36,2	35,8	4,1	4,3	4,4					
30		Им. Ленина.....		189,5	213,1	198,0	191,2	198,0	5,9	6,7	6,4					
31		Нудольская.....		62,9	64,9	68,4	63,2	64,9	6,2	6,6	7,0					
32		Соболево-Шелковс.		54,4	58,7	59,6	60,9	58,5	4,6	4,8	4,9					
33		Им. Угланова.....		22,1	23,3	24,7	25,6	23,9	4,4	4,9	4,9					
34	Солнечногорская.....	128,6	162,4	192,4	189,0	167,9	3,8	4,8	5,7							
35	Кр. Ткач.....	44,7	49,8	51,6	50,0	48,9	3,4	3,8	4,0							
36	Итого по тресту.	40,9	44,0	45,8	45,9	44,1	3,9	4,3	4,6							
37	Дороховская группа.	41,3	44,7	41,6	45,6	43,4	6,3	6,8	6,5							
38	Новинская.....	36,8	40,7	40,3	40,6	39,7	5,7	6,6	6,8							
39	Куровская.....	28,7	31,7	30,1	27,2	30,0	4,8	5,3	5,2							
40	Им. Маркова.....	24,7	25,2	27,1	27,0	25,9	4,9	5,7	6,4							
41	Благушинская.....	—	22,1	24,1	20,8	22,6	—	3,6	3,7							
42	Итого по тресту.	35,0	37,9	36,5	37,5	36,7	5,6	6,2	6,2							
43	Вигоньтрест.....	11,4	23,0	29,9	29,8	26,4	1,8	3,5	4,4							
44	Им. Лебедева.....	39,3	41,1	43,1	43,4	42,0	4,3	4,8	5,0							
45	Всего по произв.	15,1	14,9	15,5	14,9	15,1	8,2	8,5	8,9							
46	Шерсть-Сукно.....	11,4	11,1	11,4	11,8	11,5	6,9	6,7	6,9							
47	Им. П. Алексеева.....	—	17,0	19,1	21,4	19,2	—	6,7	7,3							
48	№ 2 Семеновск.....	—	14,2	13,5	13,4	13,6	—	8,9	8,5							
49	№ 3 Лукьяновск.....	—	—	16,0	16,3	15,7	—	—	10,9							
50	Хлебниковск.....	13,7	13,5	14,6	14,8	14,2	7,7	7,4	8,0							
51	Всего по произв.	25,4	26,9	28,8	27,5	27,1	8,4	8,7	9,1							
52	Обуховская.....	17,8	18,2	21,2	—	—	19,1	6,7	7,9	8,6						
53	Павловская.....	14,1	16,8	20,5	—	—	17,7	7,6	9,2	10,8						
54	Черкизовская.....	—	—	—	—	—	—	—	—	—						
	Всего по произв.	22,4	22,5	25,1	27,5	23,8	7,9	8,5	9,1							

трестированной промышленности МСНХ за 1926/27 г. и 1927/28 г. (по квартал.)																										
№ по п.	IV	год	Расход рабсилы на 1 заврала. станок					Выработано на 1 станок в 8 часов																		
			I	II	III	IV	год	Погон. метр.					Килограмм													
								I	II	III	IV	год	I	II	III	IV	год									
																	1926/27 г.									
4,8	4,5	0,68	0,70	0,67	0,65	0,68	29,5	31,8	31,9	30,7	31,0	2,9	3,4	3,5	3,5	3,3	1									
2,1	1,8	1,54	1,45	1,37	1,30	1,41	27,1	28,4	28,2	26,7	27,5	2,7	2,6	3,1	3,1	2,9	2									
2,3	2,0	1,34	1,01	1,03	1,04	1,07	20,0	20,6	20,9	22,8	21,3	2,1	2,4	2,5	2,7	2,5	3									
4,0	3,3	0,82	0,80	0,80	0,83	0,81	23,8	21,8	21,3	23,5	22,7	2,8	2,9	3,3	3,7	3,2	4									
4,3	3,9	0,60	0,60	0,58	0,58	0,59	21,8	21,0	24,9	27,2	27,2	2,5	2,7	2,8	2,9	2,8	5									
4,7	4,3	0,53	0,56	0,59	0,57	0,57	24,0	24,9	27,2	27,2	25,8	2,8	2,8	2,7	2,6	2,5	6									
5,3	5,0	0,42	0,42	0,48	0,42	0,42	76,2	150,9	156,1	156,8	121,0	2,1	4,3	4,9	4,9	3,6	7									
5,9	5,2	0,51	0,49	0,50	0,50	0,50	39,7	36,4	34,7	34,9	36,3	2,7	3,2	3,1	3,2	3,1	8									
4,4	4,5	0,66	0,65	0,65	0,64	0,65	39,0	37,1	37,0	36,0	37,3	3,2	3,1	3,2	3,1	3,2	9									
4,4	3,7	—	0,88	0,71	0,67	0,74	—	11,8	14,2	15,5	14,1	—	2,6	2,9	3,2	2,9	10									
2,7	3,0	—	0,60	0,67	0,60	0,66	—	22,8	68,3	69,4	54,4	—	2,1	2,2	2,1	2,1	11									
3,9	3,7	0,74	0,73	0,70	0,68	0,70	32,1	31,6	33,5	31,5	32,2	2,7	2,9	3,1	3,1	3,0	12									
5,1	4,3	0,70	0,69	0,70	0,67	0,69	42,1	40,4	39,2	39,7	38,3	2,9	2,9	3,4	3,8	3,2	13									
6,4	6,9	0,71	0,68	0,71	0,77	0,72	35,4	34,8	34,6	32,5	34,4	5,3	5,5	5,5	5,3	14										
6,6	6,8	0,68	0,73	0,71	0,69	0,72	39,6	41,9	43,0	36,0	40,3	4,2	4,2	4,6	4,7	5,2	15									
5,1	4,7	0,79	0,78	0,79	0,76	0,78	22,3	20,7	23,2	23,4	22,4	4,2	4,0	4,6	4,9	4,7	16									
5,8	5,6	0,71	0,71	0,72	0,71	0,71	37,1	36,8	37,0	31,2	35,7	4,2	4,2	4,3	4,6	4,4	17									
4,3	4,1	0,73	0,72	0,71	0,68	0,71	33,5	33,0	34,3	31,5	33,1	4,2	4,3	4,6	4,6	4,4	18									
6,9	6,5	1,24	1,23	1,22	1,17	1,22	16,8	17,4	18,5	18,5	17,8	8,5	8,7	9,8	9,9	9,2	19									
8,1	8,4	1,59	1,41	1,41	1,38	1,43	57,9	46,4	44,0	38,8	47,8	14,1	18,3	15,1	14,6	13,0	20									
8,1	8,4	1,67	1,68	1,67	—	1,67	41,6	38,6	39,4	—	39,9	16,1	15,1	16,0	—	15,7	21									
	9,0	1,62	1,51	1,50	1,38	1,52	51,1	43,4	42,4	38,8	45,1	17,4	15,1	15,1	13,0	15,7	22									
																	1927/28 г.									
4,8	4,7	0,65	0,59	0,58	0,57	0,60	26,9	25,2	24,7	24,9	25,4	3,2	3,2	3,1	3,1	3,2	24									
2,9	2,6	1,22	1,21	1,16	1,11	1,17	27,4	27,9	24,8	25,1	26,3	3,2	3,4	3,4	3,5	3,4	25									
3,5	3,0	0,99	0,92	0,90	0,87	0,92	23,4	21,6	21,8	22,6	22,3	2,7	3,0	3,3	3,5	3,1	26									
5,7	5,2	0,83	0,82	0,80	0,78	0,81	22,7	22,6	24,1	23,5	23,2	4,0	4,6	5,0	4,9	4,6	27									
4,5	4,2	0,55	0,45	0,40	0,43	0,45	19,6	18,4	17,7	18,1	18,4	2,5	2,3	2,2	2,2	2,3	28									
4,5	4,3	0,54	0,52	0,51	0,50	0,52	21,0	22,5	19,2	19,5	20,5	2,4	2,7</													

Основные показатели состояния и работы мелкой (нецензовой) промышленности

Табл. 231 (по данным обследования 1927 г.)

Показатели	Всего по Москве и губернии	В том числе			Тоже в % к общ. колич. или к средн.		
		В Москве	В остальных городах и поселках город. типа	В сельских местностях	Москва	Остальные города и поселки город. типа	Сельские местности
1	2	3	4	5	6	7	8
I. По всей промышленности							
Число заведений.....	121.354	41.118	8.754	71.482	33,9	7,2	58,9
„ занятых лиц.....	198.065	67.855	12.534	117.676	34,3	6,3	59,4
„ завед. с наем. труд. .	10.872	5.060	548	5.264	46,5	5,0	48,5
В них наемн. персон.	15.529	7.680	751	7.098	49,5	4,8	45,7
Валовой оборот в тыс. руб..	337.461	190.011	25.127	122.323	56,3	7,4	36,3
Вал. оборот на 1 зан. лицо..	1.704	2.800	2.005	1.040	164	118	61,0
Условно-чист. дох. в тыс. р..	76.239	41.293	6.750	28.196	54,2	8,8	37,0
Условно-чистый доход на человеко-неделю руб.	15,5	20,7	15,7	11,3	134	101	72,9
В том числе:							
II. По текстильн. пр-сти.							
Число заведений.....	17.296	1.121	228	15.947	6,5	1,3	92,2
„ занятых лиц.....	31.359	2.025	376	28.958	6,5	1,2	92,3
„ завед. с наемн. труд. .	284	117	—	167	41,2	—	58,8
В них наемн. персонала. . .	652	240	—	412	36,8	—	63,2
Валовой оборот в тыс. руб..	51.542	17.218	1.326	32.998	33,4	2,6	64,0
Вал. оборот на 1 зан. лицо..	1.644	8.503	3.526	1.140	517	215	69,3
Условно-чист. дох. в тыс. р..	4.830	875	115	3.840	18,1	2,4	79,5
Условно-чистый доход на одну человеко-неделю руб. .	7,8	16,9	10,0	7,0	217	128	89,7
III. По производству пред. одежды и туалета							
Число заведений.....	63.811	28.045	5.242	30.524	44,0	8,2	47,8
„ занятых лиц.....	94.740	40.423	7.221	47.096	42,7	7,6	49,7
„ завед. с наем. труд. .	5.911	2.192	445	3.274	37,1	7,5	55,4
В них наемного персонала. .	7.585	2851	576	4.158	37,6	7,6	54,8
Валовой оборот в тыс. руб..	157.572	92.177	13.528	51.866	58,5	8,6	32,9
Валовой обор. на 1 зан. лицо.	1.665	2.280	1.873	1.101	137	113	66,1
Условно-чист. дох. в тыс. р..	38.052	20.524	3.561	13.967	53,9	9,4	36,7
Условно-чистый доход на одну человеко-неделю руб. .	15,1	17,1	14,7	13,0	113	97,4	86,1

Социальный состав мелкой (нецензовой) промышленности
Табл. 232 А. Связь с сельским хозяйством

1	Общее число владельцев		Распредел. владельц. с посевом по размерам посевной площ. (в %)									Га посева	
	% владельц. занят. с.-х. к общ. чис. влад.	Влад. имеющих посев в % к общ. чис. влад. занятых сельск. хоз.	5	6	7	8	9	10	11	12	13	На одно хоз.	На одну душу
Социальные группы													
Г о р о д а и п о с е л к и г о р . т и п а													
Заведения с 3 и более наемными рабочими	14	35,7	100,0	—	40,0	60,0	—	—	—	—	—	1,3	0,3
Производит.-раздатчики с 3 и более наемными в завед.....	3	66,7	50,0	50,0	—	—	50,0	—	—	—	—	2,9	0,4
Произв.-раздатч. с 1—2 наемн. в заведении или без наемн..	109	52,3	70,18	29,8	14,0	36,8	19,4	—	—	—	—	1,9	0,4
Мелкие товаропроизвод. сбыв. изд. преимущ. госуд. и кооп.	263	8,8	87,0	13,0	26,1	26,1	34,8	—	—	—	—	1,9	0,3
Мелкие товаропроизв. с преимущест. сбыв. изд. частн..	706	18,6	76,3	23,7	40,5	22,1	13,0	—	0,7	—	—	1,4	0,3
Мелкие товаропроизвод. с преимущест. сбывтом изд. непосред. покуп., на базар и пр.	243	19,8	81,3	18,8	27,1	33,3	18,8	2,0	—	—	—	1,7	0,3
Домашники, работ. преимущ. на государство и кооперац..	215	25,6	85,5	14,6	29,1	32,7	14,6	3,6	3,6	1,8	2,1	0,3	0,3
Ремесленники.....	492	8,9	93,2	6,8	22,7	38,6	25,0	4,5	—	2,4	2,2	0,4	0,4
И т о г о.....	2.045	17,8	80,3	19,7	29,6	30,1	17,8	1,4	0,8	0,6	1,8	0,3	0,3
С е л ь с к и е м е с т н о с т и													
Частные аренд. (у государст.)	5	60,0	100,0	—	—	33,3	33,3	33,4	—	—	—	3,4	0,5
Заведения с 3 и бол. наем. раб.	95	97,9	95,7	4,3	46,2	24,7	15,1	9,7	—	—	—	1,8	0,2
Производит.-раздатчики с 3 и более наемными в завед.....	7	100,0	85,7	14,3	14,3	14,3	57,1	—	—	—	—	2,4	0,4
Произв.-раздатч. с 1—2 наемн. в заведении или без наемн..	1.444	93,9	97,3	3,0	37,2	39,9	17,5	2,0	0,3	0,1	1,5	0,3	0,3
Мелкие товаропроизвод. сбыв. изд. преимущ. госуд. и кооп.	3.210	93,0	96,2	4,1	41,0	30,3	22,0	2,1	0,4	0,1	1,6	0,3	0,3
Мелкие товаропроизв. с преимущест. сбывт. изд. частн..	5.082	95,2	97,6	2,4	38,6	33,7	21,8	3,0	0,4	0,1	1,6	0,3	0,3
Мелкие товаропроизв. с преимущест. сбывтом изд. непосред. покуп., на базар и пр.	2.333	93,8	96,9	3,3	29,6	35,2	28,1	3,4	0,3	0,1	1,8	0,3	0,3
Домашники, работ. преимущ. на государство и кооперац..	4.941	94,4	98,6	1,6	55,0	25,9	15,7	1,4	0,4	—	—	—	—
Домашники, работающие преимущественно на частника..	1.089	92,3	97,6	2,8	45,3	22,6	21,6	6,3	1,2	0,2	1,7	0,3	0,3
Ремесленники	1.090	90,2	95,9	5,0	33,3	26,7	28,3	4,8	1,7	0,2	1,9	0,3	0,3
Невыясненн. социальн. формы	15	93,3	100,0	—	50,0	21,4	28,6	—	—	—	—	1,5	0,2
И т о г о.....	19.311	93,9	97,4	2,8	42,2	30,7	21,0	2,7	0,5	0,1	1,6	0,3	0,3

Социальный состав мелкой (нецензовой) промышленности
Б. Число производственных единиц и рас

Табл. 233 (окончание)

№№ по порядку	Социальные группы	Число производств. единиц	Всего занято лиц	В том числе произв. единиц с наем. перс.	В них занято лиц	В том числе наемн. персонала	Распределение произв. по числу занят.			
							С 1 л.	С 2 л.	С 3 л.	С 4—5 л.
							8	9	10	11
III. С е л ь с к и е										
1	Завед., принадл. общ. орг.	8	33	8	33	—	4	1	1	
2	Кооперативная промысл.	17	258	12	182	30	—	—	—	1
3	Частные аренд. (у госуд.)	5	12	2	6	3	—	4	—	1
4	Завед. с 3 и бол. наем. раб.	95	584	95	584	400	—	—	—	48
5	Производители-раздатчики с 3 и более наем. в зав.	7	44	7	44	29	—	—	—	4
6	Производ.-раздатч. без найма или с 1—2 наем. в завод.	1444	2308	207	504	229	811	474	109	44
7	Мелкие товаропроизводит. сбывающие изделия преимущ. государ. и кооп.	3210	6104	405	1299	499	1371	1106	488	228
8	Мелкие товаропр. с преим. сбытом издел. частнику.	5082	8657	296	801	339	2607	1725	518	213
9	Мелк. товаропр. с преимущ. сбытом издел. не-поср. покуп. на базар и пр.	2333	3661	125	348	153	1385	671	202	71
10	Домашники, раб. преимущ. на государство и коопер.	4941	8495	98	245	110	2318	1949	481	181
11	То же, преимущ. на частн.	1089	1738	36	99	48	597	380	76	33
12	Ремесленники	1090	1469	46	106	50	769	277	39	3
13	Невыясненные соц. формы	15	23	—	9	5	—	—	—	—
14	Итого	19336	33381	1337	4251	1923	9867	6595	1914	829
IV. В с е г о п о М о с										
15	Завед., принадл. общ. орг.	9	37	9	37	37	—	4	1	2
16	Кооперативная промысл.	46	516	27	361	55	—	—	5	4
17	Частные аренд. (у госуд.)	6	14	2	6	3	—	5	—	1
18	Завед. с 3 наем. раб. и бол.	151	924	151	924	615	—	—	—	80
19	Производители-раздатчики с 3 и более наем в зав.	12	70	12	60	44	—	—	—	6
20	Производит.-раздатч. с 1—2 наем. в завод. и без найма.	1587	2593	276	676	314	854	537	138	52
21	Мелкие товаропроизводит. сбывающие изделия преимущ. госуд. и коопер.	3737	6983	462	1466	577	1659	1264	544	251
22	Мелкие товаропр. с преим. сбытом издел. частнику.	6362	10732	482	1291	580	3332	2103	650	255
23	Мелкие товаропр. с преимущ. сбытом издел. не-поср. покуп. на базар и пр.	3193	4928	223	607	278	1954	873	271	90
24	Домашники, раб. преимущ. на государство и коопер.	5929	9954	180	464	214	2952	2207	559	199
25	То же, преимущ. на частн.	1485	2292	63	171	82	877	466	99	39
26	Ремесленники	1858	2469	80	194	87	1363	414	63	14
27	Невыясненные соц. формы	15	23	—	9	5	—	—	—	—
28	Итого	24390	41535	1967	6257	2886	13000	7878	2330	994

(По данным выборочного обследования 1927 г. Итоги прямого подсчета)
пределение их по числу занятых лиц

водств. един. лиц	С 6—10 л.	С 11—15 л.	С 16—29 л.	Число производств. единиц с механ. двиг.	Ср. число занят. лиц на одно зав.	% производств. единиц с наимом	Ср. чис. зан. лиц на 1 зав. с наем.	Ср. ч. наем. перс. на 1 зан. с наем. пер.	Относительные показатели								Число произв. ед. с мех. двиг. в % ко всему кол-ву.	№№ по порядку
									Распред. производ. единиц по числу занят. лиц в % к итогу									
									С 1 л.	С 2 л.	С 3 л.	С 4—5 л.	С 6—10 л.	С 11—15 л.	С 16—29 л.			
м е с т н о с т и																		
1	8	3	5	3	4,1	100	4,1	4,1	—	50,0	12,5	12,5	12,5	12,5	—	50,0	1	
2	—	—	—	3	15,2	70,6	15,2	2,5	—	—	—	—	—	—	—	17,6	2	
3	41	6	—	20	2,4	40,0	3,0	1,5	—	80,0	—	20,0	—	—	60,0	3		
4	—	—	—	—	6,1	100	6,1	4,2	—	—	—	50,5	43,2	6,3	—	21,0	4	
5	2	1	—	—	6,3	100	6,3	4,1	—	—	—	57,1	28,6	14,3	—	—	5	
6	6	—	—	2	1,6	14,3	2,4	1,1	56,2	32,8	7,5	3,1	0,4	—	—	0,1	6	
7	17	—	—	12	1,9	12,6	3,2	1,2	42,7	34,5	15,2	7,1	0,5	—	—	0,4	7	
8	19	—	—	72	1,7	5,8	2,7	1,1	51,3	33,9	10,2	4,2	0,4	—	—	1,4	8	
9	4	—	—	7	1,6	5,4	2,8	1,2	59,4	28,7	8,7	3,0	0,2	—	—	0,3	9	
10	12	—	—	10	1,7	2,0	2,5	1,1	46,9	39,5	9,7	3,7	0,2	—	—	0,2	10	
11	3	—	—	3	1,6	3,3	2,8	1,3	54,8	34,9	7,0	3,0	0,3	—	—	0,3	11	
12	2	—	—	66	1,3	4,2	2,3	1,1	70,5	25,4	3,6	0,3	0,2	—	—	6,1	12	
13	—	—	—	1	1,5	—	—	—	60,0	33,3	—	6,7	—	—	—	0,3	13	
14	115	11	5	203	1,7	6,9	3,2	1,4	51,0	34,1	9,9	4,3	0,6	0,1	0,0	6,7	14	
к о в с к о й г у б.																		
1	21	1	7	4	4,1	100	4,1	4,1	—	44,5	11,1	22,2	11,1	11,1	—	44,4	15	
2	—	9	—	3	11,2	58,7	13,4	2,0	—	10,9	8,7	45,6	19,6	15,2	—	13,0	16	
3	62	7	2	31	2,3	33,3	3,0	1,5	—	83,3	—	16,7	—	—	50,0	17		
4	—	—	—	—	6,1	100	6,1	4,1	—	—	—	53,0	41,1	4,6	1,3	20,5	18	
5	5	1	—	2	5,8	100	5,0	3,7	—	—	—	50,0	41,7	8,3	—	16,7	19	
6	6	—	—	5	1,6	17,4	2,4	1,1	53,8	33,8	8,7	3,3	0,4	—	—	0,3	20	
7	19	—	—	25	1,9	12,4	3,2	1,2	44,4	33,8	14,6	6,7	0,5	—	—	0,7	21	
8	22	—	—	83	1,7	7,6	2,7	1,2	52,4	33,1	10,2	4,0	0,3	—	—	1,3	22	
9	5	—	—	12	1,5	7,0	2,7	1,2	61,2	27,3	8,5	2,8	0,2	—	—	0,4	23	
10	12	—	—	25	1,7	3,0	2,6	1,2	49,8	37,2	9,4	3,4	0,2	—	—	0,4	24	
11	4	—	—	5	1,5	4,2	2,7	1,3	59,0	31,4	6,7	2,6	0,3	—	—	0,3	25	
12	4	—	—	80	1,3	4,3	2,4	1,1	73,3	22,3	3,4	0,8	0,2	—	—	4,3	26	
13	—	—	—	1	1,5	—	—	—	60,0	33,3	—	6,7	—	—	—	6,8	27	
14	161	18	9	282	1,7	8,1	3,2	1,5	53,2	32,2	9,5	4,1	0,7	0,1	0,1	1,2	28	

Социальный состав мелкой
В. Состав

Табл. 234

№№ по порядку	Социальные группы	Всего занято лиц	Владельцев и по- могающих членов семьи	Совладельцев и членов артели	Наемных		
					Рабочих	Служащих	Учеников
1		3	4	5	6	7	8
1	Кооперативная промышл.	126	—	117	1.	М	о
2	Частная арендован. (у государ.)	2	—	2	4	2	3
3	Заведения с 3 и более наем. рабочими	259	95	—	132	4	28
4	Производители-раздатчики с 3 и более наем. в заведен.	12	6	—	6	—	—
5	Производители-раздатчики с 1—2 на- емн. в завед. или без найма.	80	64	—	15	—	1
6	Мелкие товаропроизводители, сбываю- щие изделия преимущ. государ- ству и кооперации.	458	405	2	28	—	23
7	Мелкие товаропроизвод. с преимущ. сбыт. изделий частнику.	935	849	—	33	—	53
8	Мелкие товаропроизводит. с преимущ. сбытом изделий непосредственно покупателю, на базар и пр.	910	823	5	28	—	51
9	Домашники, работающие преимущ. на государство и кооперацию.	1.139	1.061	22	11	—	45
10	Домашники, работающие преимущ. на частника.	535	499	3	13	1	19
11	Ремесленники.	362	344	5	5	1	7
12	Всего.	4.818	4.146	156	275	8	233
					III. Сельские		
13	Заведения, принадлеж. общественным организациям.	33	—	—	27	6	—
14	Кооперативная промышлен.	258	—	228	8	8	14
15	Частная арендован. (у государ.)	12	9	—	3	—	—
16	Заведения с 3 и более наемн. рабочими	584	179	5	338	3	59
17	Производители-раздатчики с 3 и более наемн. в заведен.	44	15	—	15	—	14
18	Производители-раздатчики с 1—2 на- емн. в завед. или без найма.	2.303	2.068	6	19	2	208
19	Мелкие товаропроизводители, сбываю- щие изделия преимущ. государ- ству и кооперации.	6.104	5.575	30	241	4	254
20	Мелкие товаропроизвод. с преимущ. сбыт. изделий частнику.	8.657	8.306	12	147	1	191
21	Мелкие товаропроизвод. с преимущ. сбытом изделий непосредственно покупателю, на базар и пр.	3.601	3.477	31	59	1	93
22	Домашники, работающие преимущ. на государство и кооперацию.	8.495	8.366	19	19	—	91
23	Домашники, работающие преимущ. на частника.	1.738	1.688	2	16	—	32
24	Ремесленники.	1.469	1.412	23	11	—	39
25	Невыясненные социальн. формы.	23	23	—	—	—	—
26	Всего.	33.381	31.118	340	903	25	995

(нецензовой) промышленности
рабочей силы

№№ по порядку	В % ко всему числу занятых лиц	Наемных			Всего занято лиц	Владельцев и по- могающих членов семьи	Совладельцев и членов артели	Наемных			В % ко всему числу занятых лиц						
		Рабочих	Служащ.	Учеников				Рабочих	Служащ.	Учеников							
												Влад. и по- мог. чл. сем.	Совлад. и член. артели	Учеников			
		9	10	11				12	13	14		15	16	17	18	19	20
		к в а						II. Города и посел. гор. типа									
1	—	92,8	3,2	1,6	2,4	132	—	116	8	8	—	—	87,9	6,1	6,0	—	1
2	—	100	—	—	—	—	—	—	—	—	—	—	—	—	—	—	2
3	36,7	—	51,0	1,5	10,8	81	30	—	18	—	33	37,0	—	22,2	—	40,8	3
4	50,0	—	50,0	—	—	14	5	—	2	—	7	35,7	—	14,3	—	50,0	4
5	80,0	—	18,7	—	1,3	210	141	—	9	—	60	67,1	—	4,3	—	28,6	5
6	88,4	0,5	6,1	—	5,0	421	392	2	9	—	18	93,1	0,5	2,1	—	4,3	6
7	90,8	—	3,5	—	5,7	1.140	983	2	36	—	119	86,2	0,2	3,2	—	10,4	7
8	90,5	0,5	3,1	—	5,9	357	314	—	14	—	29	88,0	—	3,9	—	8,1	8
9	93,1	1,9	1,0	—	4,0	320	270	2	7	—	41	84,7	0,3	2,2	—	—	9
10	93,3	0,6	2,4	0,2	3,5	19	18	—	1	—	—	94,7	—	5,3	—	—	10
11	95,0	1,4	1,4	0,3	1,9	638	603	11	13	—	11	94,5	1,7	2,1	—	—	11
12	86,1	3,2	5,7	0,2	4,8	3.332	2.756	133	117	8	318	82,6	4,0	3,6	0,3	9,5	12
		местности						IV. Всего по губернии									
13	—	—	81,8	18,2	—	33	—	—	27	6	—	—	81,8	18,2	—	—	13
14	—	88,4	3,1	3,1	5,4	516	—	461	20	18	17	—	89,3	3,9	3,5	3,3	14
15	75,0	—	25,0	—	—	14	6	5	3	—	—	42,9	35,7	21,4	—	—	15
16	30,6	0,9	57,9	0,5	10,1	924	304	5	488	7	120	32,9	0,6	52,8	0,8	13,0	16
17	34,1	—	34,1	—	31,8	70	26	—	23	—	21	37,1	—	32,9	—	30,0	17
18	89,8	0,3	0,8	0,1	9,0	2.593	2.273	6	43	2	269	87,6	0,2	1,7	0,1	10,4	18
19	91,3	0,5	3,9	0,1	4,2	6.983	6.373	33	278	4	295	91,2	0,5	4,0	0,1	4,2	19
20	95,9	0,2	1,7	—	2,2	10.732	10.138	14	216	1	363	94,5	0,1	2,0	—	3,4	20
21	95,0	0,9	1,6	—	2,5	4.928	4.614	36	101	1	176	93,6	0,7	2,1	—	—	21
22	98,5	0,2	0,2	—	1,1	9.954	9.698	42	37	—	177	97,4	0,4	0,4	—	—	22
23	97,2	0,1	0,9	—	1,8	2.292	2.206	4	30	1	51	96,3	0,2	1,3	—	—	23
24	96,1	0,5	0,8	—	2,6	2.469	2.359	23	29	1	57	95,5	1,0	1,2	—	—	24
25	100	—	—	—	—	23	23	—	—	—	100	—	—	—	—	—	25
26	93,2	1,0	2,7	0,1	3,0	41.531	38.020	629	1295	41	1.546	91,6	1,5	3,1	0,1	3,7	26

Табл. 235

Общий объем мелкой
I. М о

№№ по порядку	Наименование производств	Число произв. единиц		Число занятых лиц		Проработано человеко-недель	
		Всего	В т. ч. с наемн. персона.	Всего	В т. ч. наемн.	Всего	В т. ч. наемн.
1	По всем группам производ.	41.118	5.060	67.855	7.680	2.276.919	280.000
2	Доб. и обраб. камн. зем. и гл.	132	41	308	62	13.267	2.761
3	В т. ч. обьки. стр. кирпича...	—	—	—	—	—	—
4	„ гончарной посуды...	2	1	6	1	312	52
5	„ стекловудное...	25	—	40	—	1.446	—
6	Металлообработка. пром...	2.621	684	5.921	1.144	223.345	49.436
7	В т. ч. изделия из меди...	27	27	373	27	17.158	1.222
8	„ металлоткацкое...	108	4	220	16	7.700	560
9	„ паяльно-лудильное...	244	41	508	41	17.411	1.460
10	„ слесар.-кузн.-токари...	738	174	1.976	477	83.480	22.896
11	„ кузнечное...	526	211	949	211	28.260	6.541
12	Машиностроение...	598	104	994	109	37.518	4.307
13	Обработка дерева...	1.787	541	3.742	1.243	126.930	39.356
14	В т. ч. древесного угля...	—	—	—	—	—	—
15	„ корзинное...	63	—	63	—	2.079	—
16	„ бочарно-бондарное...	162	—	211	—	7.438	—
17	„ столярно-плотничное...	927	463	2.548	1.157	85.823	36.367
18	„ervo дуг и колес...	54	27	136	27	3.941	711
19	„ мебельное...	297	47	423	51	15.012	2.114
20	„ токарное по дереву...	157	—	189	—	6.616	—
21	Химическая промышленность...	623	176	1.002	214	33.584	7.983
22	Пищевая промышленность...	1.246	546	5.090	867	185.382	26.935
23	В т. ч. мукомольно-крупяное...	—	—	—	—	—	—
24	„ хлебопеченье...	499	388	3.214	648	129.157	20.498
25	„ колбасное...	178	—	473	—	7.611	—
26	Обр. тверд. матер. жив. пр.	230	6	364	6	13.534	45
27	Кож.-меховая промышленн...	1.902	335	3.213	460	106.821	17.840
28	В т. ч. кож.-зататов.-посадоч.	521	86	851	118	29.692	4.853
29	„ овчинное...	—	—	—	—	—	—
30	„ скоряжное...	552	—	883	—	18.322	—
31	Текстильная промышленн...	1.121	117	2.025	240	64.080	9.914
32	В т. ч. обработка хлопка...	1.012	100	1.767	213	56.654	9.030
33	„ шерсти...	10	4	23	8	527	128
34	„ шедка...	33	2	57	8	1.381	346
35	Одежда и туалет...	28.045	2.192	40.423	2.851	1.305.200	105.478
36	В т. ч. портняжное...	11.062	119	13.599	119	443.349	4.779
37	„ головных уборов...	2.166	—	3.243	—	79.080	—
38	„ трикотажное...	3.365	215	5.177	340	179.837	11.909
39	„ спально-башмачное...	7.241	1.594	11.148	2.030	396.273	75.131
40	„ валеной обуви...	17	1	30	3	682	69
41	„ кружевное...	49	—	97	—	2.425	—
42	„ гребенное...	113	7	171	9	2.981	205
43	Обработка бумаги...	727	77	1.453	129	54.812	5.123
44	Полиграфическая промышл.	770	—	1.281	—	44.403	—
45	Худож. и приклад. научн. пр.	1.316	241	2.039	355	68.043	10.822
46	В т. ч. игрушечное...	140	39	387	93	15.256	3.483

(нецветовой) промышленности
с к в а

№№ по порядку	Наименование производств	Относительные показатели												
		Валовой оборот в тыс. руб.	Размер завед. (редн. число занят. лиц на одно завед.)	Ср. чис. наемн. персон. на одно зав. с наем.	Зав. прим. наемн. трудящих к общ. ч. завед.	Наемн. перс. в % к общ. ч.	Прод. сезона на одно занят. лицо в недел.	Прод. сезона на одно наемн. лицо в недел.	Вал. обор. в руб. в ср. на: одно занят. одно наемн.	Производство в % к общ. ч.		№№ по порядку		
										По числу занят. лиц	По валов. обороту			
9	10	11	12	13	14	15	16	17	18	19	20			
1	По всем группам производ.	190.011	1,7	1,5	12,3	11,3	33,6	36,5	2.800	83,5	100	100		
2	Доб. и обраб. камн. зем. и гл.	712	2,3	1,5	31,1	20,1	43,1	44,5	2.311	53,7	0,5	0,4		
3	В т. ч. обьки. стр. кирпича...	—	—	—	—	—	—	—	—	—	—	—		
4	„ гончарной посуды...	8,5	3,0	1,0	50,0	16,7	8,7	52,0	1.417	27,2	0,0	0,0		
5	„ стекловудное...	117	1,6	—	—	—	36,2	—	2.925	80,9	0,1	0,1		
6	Металлообработка. пром...	13.984	2,3	1,7	26,1	19,3	37,7	43,2	2.362	60,2	8,7	7,4		
7	В т. ч. изделия из меди...	1.559	13,8	1,0	100	7,2	46,0	45,3	4.179	90,8	0,6	0,8		
8	„ металлоткацкое...	768	2,0	4,0	3,7	7,3	35,0	35,0	3.492	99,8	0,3	0,4		
9	„ паяльно-лудильное...	6.066	2,1	1,0	16,8	8,1	34,3	35,6	1.192	34,8	0,8	0,3		
10	„ слесар.-кузн.-токари...	6.468	2,7	2,7	23,6	24,1	42,2	48,0	3.273	77,5	2,9	3,4		
11	„ кузнечное...	808	1,8	1,0	40,1	22,2	29,8	31,0	851	28,6	1,4	0,5		
12	Машиностроение...	1.506	1,7	1,0	17,4	10,5	37,7	39,5	1.515	40,1	1,5	0,8		
13	Обработка дерева...	5.482	2,1	2,3	30,3	33,2	33,9	31,7	1.465	43,2	5,5	2,9		
14	В т. ч. древесного угля...	—	—	—	—	—	—	—	—	—	—	—		
15	„ корзинное...	67,9	1,0	—	—	—	33,0	—	1.078	32,7	0,1	0,0		
16	„ бочарно-бондарное...	350	1,3	—	—	—	35,3	—	1.657	47,0	0,3	0,2		
17	„ столярно-плотничное...	3.936	2,7	2,5	50,0	45,4	33,7	31,4	1.545	45,9	3,8	2,1		
18	„ervo дуг и колес...	105	2,5	1,0	50,0	19,9	29,0	26,3	768	26,5	2	0,1		
19	„ мебельное...	614	1,4	1,1	15,8	12,7	35,2	39,1	1.442	40,9	0,6	0,3		
20	„ токарное по дереву...	192	1,2	—	—	—	35,2	—	1.015	28,9	0,3	0,1		
21	Химическая промышленность...	2.807	1,6	1,2	28,3	21,4	33,5	37,3	2.801	83,6	1,5	1,5		
22	Пищевая промышленность...	35.551	4,1	1,6	43,8	17,0	36,4	31,1	6.985	191,8	7,5	18,7		
23	В т. ч. мукомольно-крупяное...	—	—	—	—	—	—	—	—	—	—	—		
24	„ хлебопеченье...	23.518	6,4	1,7	77,8	20,2	40,2	31,6	7.317	182	4,7	12,4		
25	„ колбасное...	1.741	2,7	—	—	—	15,9	—	3.681	232	0,7	0,9		
26	Обр. тверд. матер. жив. пр.	649	1,6	1,0	2,6	1,7	37,2	7,5	1.784	48,0	0,5	0,3		
27	Кож.-меховая промышленн...	10.261	1,7	1,4	17,6	14,3	33,2	38,8	3.194	96,1	4,7	5,4		
28	В т. ч. кож.-зататов.-посадоч.	2.689	1,6	1,4	16,5	13,9	84,9	41,1	3.159	90,6	1,3	1,4		
29	„ овчинное...	—	—	—	—	—	—	—	—	—	—	—		
30	„ скоряжное...	1.382	1,6	—	—	—	20,7	—	1.565	75,4	1,3	0,7		
31	Текстильная промышленн...	17.218	1,8	2,1	10,4	11,9	31,6	41,3	8.503	269	3,0	9,0		
32	В т. ч. обработка хлопка...	16.119	1,7	2,1	9,9	12,1	82,1	42,4	9.122	285	2,6	8,5		
33	„ шерсти...	60,2	2,3	2,0	40,0	34,8	22,9	16,0	2.617	114	0,0	0,0		
34	„ шедка...	821	1,7	4,0	6,1	14,0	24,2	43,3	14.395	594	0,1	0,4		
35	Одежда и туалет...	92.177	1,4	1,3	7,8	7,1	32,3	37,0	2.280	70,6	59,6	48,5		
36	В т. ч. портняжное...	28.614	1,2	1,0	1,1	0,9	32,6	40,2	2.104	64,5	20,0	15,1		
37	„ головных уборов...	5.682	1,5	—	—	—	24,4	—	1.752	71,9	4,8	3,0		
38	„ трикотажное...	25.761	1,5	1,6	6,4	6,6	34,7	35,0	4.976	143	7,6	13,6		
39	„ спально-башмачное...	20.571	1,5	1,3	22,0	18,2	35,5	37,0	1.846	61,9	16,4	10,8		
40	„ валеной обуви...	83,7	1,8	3,0	5,9	10,0	22,7	23,0	2.790	123	0,0	0,0		
41	„ кружевное...	46,1	2,0	—	—	—	25,0	—	475	19,0	0,1	0,0		
42	„ гребенное...	287	1,5	1,3	6,2	5,3	17,4	22,8	1.388	79,5	0,3	0,1		
43	Обработка бумаги...	3.837	2,0	1,7	10,6	8,9	37,7	39,7	2.641	70,0	2,1	2,0		
44	Полиграфическая промышл.	2.812	1,7	—	—	—	34,7	—	2.195	63,3	1,9	1,5		
45	Худож. и приклад. научн. пр.	3.015	1,5	1,5	18,3	17,4	33,4	30,5	1.478	44,3	3,0	1,6		
46	В т. ч. игрушечное...	656	2,8	2,4	27,9	24,0	39,4	37,5	1.694	43,0	0,6	0,4		

Табл. 236

Общий объем мелкой
II. Города и по

№№ по порядку	Наименование производств	Число произв. единиц		Число занятых лиц		Проработано человеко-недель	
		Всего	В т. ч. с наемн. персонал.	Всего	В т. ч. наемн.	Всего	В т. ч. наемн.
1	По всем группам производств	8.754	548	12.534	751	460.573	29.905
2	Доб. и обраб. камн. зем. и гл.	39	—	60	—	1.132	—
3	В т. ч. обикн. стр. кирпича	—	—	3	—	66	—
4	" гончарной посуды	3	—	4	—	120	—
5	" стекловудное	30	—	48	—	868	—
6	Металлообработка пр.	749	43	1.132	56	45.034	2.171
7	В т. ч. изделия из меди	23	—	38	—	1.382	—
8	" металлкаткое	—	—	—	—	—	—
9	" паяльно-лудильное	75	2	91	2	4.429	43
10	" слесар.-кузн.-токари	257	—	372	—	13.446	—
11	" кузнечное	215	38	406	46	15.665	1.758
12	Машиностроение	67	3	95	4	3.589	174
13	Обработка дерева	483	4	639	11	23.002	424
14	В т. ч. древесного угля	3	—	3	—	30	—
15	" корзинное	15	—	19	—	451	—
16	" бочарно-бондарное	31	—	35	—	931	—
17	" столярно-плотничное	255	1	329	1	13.504	42
18	" пр-во дуг и колес	63	—	97	—	2.838	—
19	" мебельное	31	3	59	10	2.170	382
20	" токарное по дереву	14	—	19	—	645	—
21	Химическая промышлен.	21	1	23	2	759	104
22	Пищевая промышленность	532	33	1.030	72	33.911	2.944
23	В т. ч. мукомольно-крупяное	15	8	25	3	487	43
24	" хлебопечение	349	16	603	33	23.388	1.301
25	" колбасное	87	10	185	21	4.606	930
26	Обр. тверд. матер. жив. пр.	30	2	47	2	1.097	20
27	Кож.-меховая промышлен.	326	9	403	16	11.767	523
28	В т. ч. кож.-заготов.-посадоч.	158	2	186	7	5.851	270
29	" овчинное	17	1	24	1	509	21
30	" скорняжное	15	—	23	—	476	—
31	Текстильная промышлен.	228	—	376	—	11.477	—
32	В т. ч. обработка хлопка	198	—	327	—	10.132	—
33	" " шерсти	16	—	19	—	400	—
34	" " шелка	7	—	12	—	331	—
35	Одежда и туалет	5.242	445	7.221	576	265.830	23.008
36	В т. ч. портняжное	2.110	30	2.598	30	96.361	875
37	" головных уборов	91	4	127	4	4.062	152
38	" трикотажное	239	8	433	11	17.362	572
39	" сапожно-башмачное	2.083	382	3.062	476	117.673	20.106
40	" валеной обуви	189	17	321	45	9.449	1.092
41	" кружевное	130	—	199	—	6.876	—
42	" гребенное	5	—	7	—	241	—
43	Обработка бумаги	71	3	137	5	5.899	236
44	Полиграфическая промышл.	106	—	152	—	5.749	—
45	Худож. и приклад. научн. пр.	860	5	1.219	7	51.327	301
46	В т. ч. игрушечное	649	5	691	7	42.668	301

ПРОМЫШЛЕННОСТЬ
(нецензовой) промышленность
селки гор. типа

№№ по порядку	Валовой оборот в тыс. руб.	Относительные показатели											№№ по порядку
		Размер завед. (средн. число занят. лиц на одно завед.)	Ср. чис. наемн. персонал. на одно зав. с наемн.	Зав. прим. наемн. труд в % к общ. чис. зав.	Наемн. перс. в % к общ. чис. занят. лиц	Прод. сезона на одно занят. лицо в недел.	Прод. сезона на одно наемн. лицо в недел.	Вал. обор. в руб. в ср. на: одно занят. лицо	одну чел.-нед.	Производство в % к общ. валов. обороту			
										По числу занят. лиц	По валов. обороту		
9	10	11	12	13	14	15	16	17	18	19	1		
1	25.127	1,4	—	—	—	—	—	—	—	—	—	—	
2	33,9	1,5	1,4	6,3	6,0	36,7	39,8	2.005	54,6	100,0	100,0	1	
3	1,2	1,5	—	—	—	18,9	—	665	35,3	0,5	0,2	2	
4	2,1	1,3	—	—	—	22,0	—	400	18,2	0,0	0,0	3	
5	35,1	1,6	—	—	—	30,0	—	525	17,5	0,0	0,0	4	
6	2.402	1,5	1,3	5,7	5,0	18,1	—	731	40,4	0,4	0,1	5	
7	65,7	1,7	—	—	—	36,4	—	1.729	53,4	9,0	9,6	6	
8	—	—	—	—	—	—	—	—	—	—	—	7	
9	484	1,2	1,0	2,7	2,2	48,7	21,5	5.316	109	0,7	1,9	8	
10	382	1,4	—	—	—	36,1	—	1.026	28,4	3,0	1,5	9	
11	735	1,9	1,2	17,7	11,3	38,6	38,2	1.810	46,9	3,2	2,9	10	
12	117	1,4	1,3	4,5	4,2	37,8	43,5	1.235	32,7	0,8	0,5	11	
13	848	1,3	2,8	0,8	1,7	36,0	38,5	1.327	36,9	5,1	3,4	12	
14	0,3	1,0	—	—	—	10,0	—	103	10,3	0,0	0,0	13	
15	16,9	1,3	—	—	—	23,7	—	889	37,5	0,2	0,1	14	
16	17,3	1,1	—	—	—	26,6	—	494	18,6	0,3	0,1	15	
17	527	1,3	1,0	0,4	0,3	41,0	42,0	1.602	39,0	2,6	2,1	16	
18	101	1,5	—	—	—	29,2	—	1.036	55,5	0,8	0,4	17	
19	57,7	1,9	3,3	9,7	17,0	36,8	38,2	978	26,6	0,5	0,2	18	
20	17,3	1,4	—	—	—	33,9	—	921	27,1	0,2	0,1	19	
21	71,9	1,1	2,0	4,8	8,7	33,0	52,0	3.126	94,7	0,2	0,3	20	
22	3.920	1,9	2,2	6,2	7,0	32,9	40,9	3.806	116	8,2	15,6	21	
23	191	1,7	1,0	20,0	12,0	19,5	14,3	7.628	392	0,2	0,8	22	
24	2.453	1,9	2,1	4,6	5,0	35,3	39,4	3.700	105	5,3	9,8	23	
25	573	2,1	2,1	11,5	11,4	24,9	44,3	3.096	124	1,5	2,3	24	
26	83,9	1,6	1,0	6,7	4,3	23,3	10,0	1.785	76,5	0,4	0,3	25	
27	1188	1,2	1,8	2,8	4,0	29,2	32,7	2.947	101	3,2	4,7	26	
28	767	1,2	3,5	1,3	3,8	31,5	38,6	4.123	131	1,5	3,4	27	
29	38,8	1,4	1,0	5,9	4,2	21,2	21,0	1.617	762	0,2	0,2	28	
30	42,7	1,5	—	—	—	20,7	—	1.867	89,7	0,2	0,2	29	
31	1.326	1,6	—	—	—	30,5	—	3.526	115	3,0	5,3	30	
32	1.172	1,7	—	—	—	31,0	—	3.583	116	2,6	4,7	31	
33	74,1	1,2	—	—	—	21,1	—	3.900	185	0,2	0,3	32	
34	32,8	1,7	—	—	—	27,6	—	2.733	99,1	0,1	0,2	33	
35	13.528	1,4	1,3	8,5	8,0	36,8	40,0	1.873	50,9	57,6	53,8	34	
36	7,261	1,2	1,0	1,4	1,2	37,1	29,2	2.795	75,4	20,7	28,9	35	
37	212	1,4	1,0	4,4	3,2	32,0	38,0	1.669	66,2	1,0	0,8	36	
38	836	1,5	1,4	2,8	2,5	40,1	52,0	1.930	48,2	3,5	3,3	37	
39	3.962	1,5	1,2	18,3	15,6	38,4	42,2	1.294	33,7	24,4	15,8	38	
40	686	1,7	2,6	9,0	14,0	29,4	24,3	2.138	72,6	2,6	2,7	39	
41	65,4	1,5	—	—	—	34,6	—	329	9,5	1,6	0,3	40	
42	9,1	1,4	—	—	—	34,4	—	1.800	37,8	0,1	0,0	41	
43	288	1,9	1,7	4,2	3,7	43,1	47,2	2.099	48,8	1,1	1,1	42	
44	375	1,4	—	—	—	37,8	—	2.464	65,2	1,2	1,5	43	
45	939	1,4	1,4	0,6	0,6	42,1	43,0	770	18,3	9,7	3,7	44	
46	815	1,5	1,4	0,8	0,7	44,4	43,0	640	14,4	7,7	2,5	45	

Табл. 237

Общий объем мелкой
III. Сельские

№№ по порядку	Наименование производств	Число произв. единиц		Число занятых лиц		Проработано человеко-недель	
		Всего	В т. ч. с наемн. персон.	Всего	В т. ч. наемн.	Всего	В т. ч. наемн.
1	По всем группам производств	71.482	5.264	117.676	7.098	2.705.342	201.939
2	Доб. и обраб. камн.зем. и гл.	2.101	128	4.234	318	95.120	10.872
3	В т. ч. обькн. стр. кирпич...	1.185	34	2.124	58	50.348	1.017
4	" гончарной посуды...	266	79	718	189	24.120	7.228
5	" стеклодувное...	408	—	663	—	11.982	—
6	Металлообработка пром...	4.325	558	7.517	698	192.715	22.182
7	В т. ч. изделия из меди...	659	157	1.286	193	28.414	7.037
8	" металлоткацкое...	382	9	750	42	24.750	1.470
9	" паяльно-лудильное...	447	10	541	10	9.998	91
10	" слесар.-кузн.-токарь...	783	118	1.346	128	22.279	3.299
11	" кузнечное...	1.690	233	2.964	262	91.930	8.059
12	Машиностроение...	721	14	971	25	17.618	600
13	Обработка дерева	11.356	355	16.708	421	371.258	11.873
14	В т. ч. древесного угля...	422	—	886	—	9.241	—
15	" корзиночное...	1.470	15	2.307	15	46.699	459
16	" бончарно-бондарное...	986	—	1.308	—	27.987	—
17	" столярно-плотничное...	2.049	14	2.758	18	75.124	585
18	" пр-во дуг и колес...	279	—	511	—	4.219	—
19	" мебельное...	2.707	306	3.992	334	97.487	9.690
20	" токарное по дереву...	1.977	9	2.790	14	77.985	423
21	Химическая промышлен...	1	—	1	—	29	—
22	Пищевая промышленность	966	240	2.386	370	58.254	13.017
23	В т. ч. мукомольно-крупяное...	425	125	866	221	24.089	8.036
24	" хлебопечение	432	100	976	114	23.938	3.559
25	" колбасное...	40	14	116	32	3.998	1.410
26	Обр. тверд. матер. жив. пр.	1.643	36	2.707	38	60.343	1.161
27	Кож.-меховая промышлен...	2.163	352	4.147	468	83.222	9.023
28	В т. ч. кож.-заготов.-посадоч.	214	36	470	105	9.967	2.621
29	" овчинное...	640	34	994	45	12.077	817
30	" скорняжное...	582	—	1.121	—	23.225	—
31	Текстильная промышлен...	15.947	167	28.958	412	564.795	11.925
32	В т. ч. обработка хлопка...	14.371	93	25.347	217	491.392	6.405
33	" шерсти...	484	48	885	78	21.897	2.014
34	" шелка...	655	7	1.473	9	30.043	192
35	Одежда и туалет	30.524	3.274	47.096	4.158	1.189.411	116.236
36	В т. ч. портняжное...	7.600	194	9.602	194	192.468	3.407
37	" головных уборов...	909	28	1.249	15	23.348	1.525
38	" трикотажное...	2.252	187	3.344	203	74.901	5.103
39	" сапожно-башмачное...	14.463	2.368	23.110	2.810	678.520	82.548
40	" валеной обуви...	2.261	159	3.927	423	89.257	9.066
41	" кружевное...	439	—	676	—	11.492	—
42	" гребенное...	729	40	1.109	54	19.331	1.333
43	Обработка бумаги	222	10	453	21	10.285	628
44	Полиграфическая пром...	3	1	6	2	164	76
45	Худож. и приклад. научн. пр.	1.510	129	2.492	167	62.128	4.346
46	В т. ч. игрушечное...	1.009	78	1.728	100	43.787	2.441

(нецензовой) промышленности
местности

№№ по порядку	Валовой оборот в тыс. руб.	Относительные показатели										Вал. обор. в руб. в ср. на одно занят. лицо в недел	Производств. состав в %	№№ по порядку
		Размер завед. (средн. число занят. лиц на одно завед.)	Ср. чис. наемн. персон. на од. зав. с наем.	Зав. прик. наемн. групп. % к общ. чис. зан.	Наемн. перс. в % к общ. чис. занят. лиц	Прод. сезона на одно занят. лицо в недел	Прод. сезона на одно наемн. лицо в недел	Вал. обор. в руб. на одно занят. лицо	Вал. обор. в ср. на одно занят. лицо	По числу занят. лиц	По валов. обороту			
1	122.323	1.6	1.3	7.4	6.0	23.0	28.5	1.040	45.2	100.0	100.0	1	1	
2	2.072	2.0	2.5	6.1	7.5	22.5	34.2	489	21.8	3.6	1.7	2	2	
3	912	2.0	1.7	2.9	2.4	20.8	17.5	376	18.2	2.1	0.8	3	3	
4	506	2.7	2.4	29.7	26.3	33.6	38.2	705	21.0	0.6	0.4	4	4	
5	485	1.6	—	—	—	18.1	—	731	40.5	0.6	0.1	5	5	
6	5.820	1.7	1.3	12.9	9.3	25.6	31.8	774	30.2	6.4	4.8	6	6	
7	951	2.0	1.2	23.8	15.0	22.1	36.5	739	33.5	1.1	0.8	7	7	
8	1.582	2.0	4.7	2.4	5.6	33.0	35.0	1.861	63.9	0.6	1.3	8	8	
9	570	1.2	1.0	2.2	1.9	18.5	9.4	1.054	57.0	0.5	0.5	9	9	
10	747	1.7	1.1	15.1	9.5	16.6	25.8	555	33.5	1.1	0.6	10	10	
11	1.544	1.8	1.1	13.8	8.8	31.0	30.8	521	16.8	2.5	1.3	11	11	
12	496	1.3	1.8	1.9	2.6	18.1	24.0	511	26.6	0.8	0.4	12	12	
13	7.449	1.5	1.2	3.1	2.5	22.2	28.2	446	20.1	14.2	6.1	13	13	
14	91.4	2.1	—	—	—	10.4	—	103	9.9	0.8	0.1	14	14	
15	526	1.6	1.0	1.1	0.7	20.2	30.6	228	11.3	2.0	0.4	15	15	
16	449	1.3	—	—	—	21.4	—	343	16.1	1.1	0.4	16	16	
17	1.569	1.3	1.3	0.7	0.7	27.2	32.5	569	20.9	2.3	1.3	17	17	
18	149	1.8	—	—	—	8.3	—	291	35.2	0.4	0.1	18	18	
19	2.145	1.5	1.1	11.3	8.4	24.4	29.0	537	22.0	3.4	1.8	19	19	
20	1.690	1.4	1.6	0.5	0.5	28.0	30.2	628	21.7	2.4	1.4	20	20	
21	1.5	1.0	—	—	—	29.0	—	1.500	51.7	—	—	21	21	
22	11.532	2.5	1.5	24.8	15.5	24.4	35.2	4.833	198	2.1	9.4	22	22	
23	9.173	2.0	1.8	29.4	25.5	27.8	36.4	10.592	381	0.7	7.5	23	23	
24	1.713	2.3	1.1	23.2	11.7	24.5	31.2	1.755	71.6	0.8	1.4	24	24	
25	339	2.9	2.3	35.0	27.6	34.5	44.1	2.919	84.7	0.1	0.3	25	25	
26	1.330	1.6	1.1	2.2	1.4	22.3	30.6	491	22.0	2.3	1.1	26	26	
27	7.226	1.9	1.3	16.3	11.3	20.1	19.3	1.743	86.8	3.5	5.9	27	27	
28	792	2.2	2.9	16.8	22.3	21.2	25.0	1.685	79.4	0.4	0.7	28	28	
29	757	1.6	1.3	5.3	4.5	12.1	18.8	782	62.7	0.9	0.6	29	29	
30	2.082	1.9	—	—	—	20.7	—	1.857	89.6	1.0	1.7	30	30	
31	32.998	1.8	2.5	1.1	1.4	19.5	28.9	1.140	58.4	24.6	27.0	31	31	
32	25.936	1.8	2.3	0.7	0.9	19.4	29.5	1.023	52.8	21.5	21.2	32	32	
33	3.972	1.8	1.6	9.9	8.8	24.7	25.8	4.188	182	0.8	3.3	33	33	
34	1.385	2.2	1.3	1.1	0.6	20.4	21.3	940	46.1	1.2	1.1	34	34	
35	51.866	1.5	1.3	10.7	8.8	25.3	28.0	1.101	43.6	40.0	42.4	35	35	
36	12.042	1.3	1.0	2.6	2.0	18.0	17.6	1.254	62.6	8.2	9.8	36	36	
37	1.347	1.4	2.0	3.1	4.4	20.7	27.7	1.078	57.7	1.1	1.1	37	37	
38	1.819	1.5	1.1	8.3	6.1	22.4	26.6	544	24.3	2.8	1.5	38	38	
39	2.645	1.6	1.2	16.4	12.2	29.1	29.4	1.141	39.0	19.6	21.6	39	39	
40	7.301	1.7	2.7	7.0	10.8	22.7	21.4	1.859	81.8	3.3	6.0	40	40	
41	22.2	1.5	—	—	—	17.0	—	33	1.9	0.6	0.0	41	41	
42	513	1.5	1.4	5.5	4.9	17.4	24.7	462	26.5	0.9	0.4	42	42	
43	306	2.0	2.1	4.5	4.6	22.7	29.9	675	29.7	0.4	0.2	43	43	
44	6.5	2.0	2.0	34.3	33.3	27.3	38.0	1.083	39.6	0.0	0.0	44	44	
45	1.220	1.7	1.3	8.5	6.7	24.9	26.0	489	19.6	2.1	1.0	45	45	
46	622	1.7	1.8	7.7	5.8	25.3	24.4	360	14.2	1.5	0.5	46	46	

Табл. 238

Общий объем мелкой
IV. Всего по

№№ по порядку	Наименование производств	Число произв. единиц		Число занятых лиц		Проработано человеко-недель	
		Всего	В т. ч. с наемн. персон.	Всего	В т. ч. наемн.	Всего	В т. ч. наемн.
1	2	3	4	5	6	7	8
1	По всем группам производ.	121.354	10.872	198.065	15.529	5.442.834	511.844
2	Доб. и обраб. ками. зем. и гл.	2.272	169	4.602	380	109.519	13.633
3	В т. ч. обыкн. стр. кирпичн.	1.187	34	2.427	58	50.414	1.017
4	" гончарной посуды...	271	80	728	190	21.552	7.280
5	" стеклодувное.....	463	—	751	—	14.296	—
6	Металлообработка пром...	7.695	1.285	14.570	1.898	461.094	73.789
7	В т. ч. изделия из меди...	709	184	1.697	220	46.954	8.259
8	" металлостроительн.	490	13	970	58	32.450	2.030
9	" паяльно-дульное.....	766	53	1.140	53	31.838	1.597
10	" слесар.-кузн.-токарен.	1.778	292	3.694	605	119.205	26.195
11	" кузнечное.....	2.431	462	4.319	519	135.855	16.358
12	Машиностроение.....	1.386	121	2.060	138	58.725	5.081
15	Обработка дерева.....	13.626	900	21.089	1.675	521.190	51.653
16	В т. ч. древесного угля.....	425	—	889	—	9.271	—
17	" корзиночное.....	1.498	15	2.389	15	49.229	459
18	" бочарно-бондарное.....	1.179	—	1.654	—	36.356	—
19	" столярно-плотничное.....	3.231	478	5.635	1.176	174.451	36.994
20	" пр-во дуг и колес.....	396	27	744	27	10.998	711
21	" мебельное.....	3.035	356	4.477	398	114.619	12.186
22	" токарное по дереву.....	2.145	9	2.998	14	85.276	423
23	Химическая промышленн.	645	177	1.026	216	34.372	8.087
24	Пищевая промышленность.	2.744	819	8.506	1.309	277.547	42.896
25	В т. ч. мукомольно-крупяное.	440	128	891	224	24.576	8.079
26	" хлебопеченное.....	1.280	504	4.853	795	76.483	25.358
27	" колбасное.....	305	24	774	53	116.115	2.310
28	Обр. тверд. матер. жив пр.	1.903	44	3.118	46	74.974	1.226
29	Кож.-меховая промышленн.	4.391	695	7.763	944	201.810	27.386
30	В т. ч. кож.-заготов.-посадоц.	893	121	1.607	230	45.510	7.744
31	" овчинное.....	657	35	1.018	46	12.586	868
32	" скоряжное.....	1.149	—	2.027	—	42.023	—
33	Текстильная промышленн.	17.296	284	31.359	652	640.352	21.839
34	В т. ч. обработка хлопка.....	15.581	193	27.441	430	558.178	15.435
35	" шерсти.....	510	52	927	86	22.761	2.142
36	" шелка.....	695	9	1.542	17	31.755	538
37	Одежда и туалет.....	63.811	5.911	94.740	7.585	2.760.441	244.722
38	В т. ч. портняжное.....	20.802	343	25.799	343	732.181	9.061
39	" головных уборов.....	3.166	32	4.619	59	106.490	1.677
40	" трикотажное.....	5.906	410	8.954	554	272.100	17.854
41	" сапожно-башмачное.....	23.787	4.344	37.320	5.316	1.192.366	177.785
42	" валеной обуви.....	2.467	177	4.278	471	99.388	10.227
43	" кружевное.....	618	—	972	—	20.793	—
44	" гребенное.....	847	47	1.287	63	22.553	1.538
45	Обработка бумаги.....	1.020	90	2.043	155	70.996	5.987
46	Полиграфическая пром.	879	1	1.439	2	50.316	76
47	Худож. и приклад. научн. пр.	3.686	375	5.750	729	181.498	15.469
48	В т. ч. игрушечное.....	1.798	122	3.076	200	101.711	6.225

ПРОМЫШЛЕННОСТЬ 359
(ценовой) промышленности
губернии

Валовой оборот в тыс. руб.	Относительные показатели										Вал. обор. в руб. в ср. на:		Производств. состав в %:		№№ по порядку
	Размер завед. (средн. число занят. лиц на одно завед.)	Ср. чис. наемн. персон. на одно зав. с наем.	Зав. прим. на-емн. труд в % к общ. чис. зав.	Наемн. перс. в % к общ. чис. занят. лиц	Прод. сезона на одно занят. лицо в недел.	Прод. сезона на одно наемн. лицо в недел.	одно заня-тое лицо	одно чело-веко-нед.	По числу занят. лиц	По валов. обороту	18	19			
9	10	11	12	13	14	15	16	17	18	19	1				
337.461	1,6	1,4	9,0	7,8	27,5	32,9	1.704	62,0	100	100	1				
2.824	2,0	2,2	7,4	8,3	23,8	35,9	614	25,8	2,3	0,8	2				
914	2,0	1,7	2,9	2,4	20,8	17,5	376	18,1	1,2	0,3	3				
517	2,7	2,4	29,5	26,1	34,0	38,3	710	21,1	0,4	0,2	4				
637	1,6	—	—	—	19,0	—	848	44,6	0,4	0,2	5				
22.207	1,9	1,5	16,7	13,0	31,6	38,9	1.524	48,2	7,4	6,6	6				
2.575	2,5	1,2	26,0	13,0	27,7	37,5	1.517	54,8	0,9	0,8	7				
2.350	2,0	4,5	2,7	6,0	33,5	35,0	2.423	72,4	0,5	0,7	8				
1.660	1,5	1,0	6,9	4,7	27,9	30,1	1.456	52,1	0,6	0,5	9				
7.596	2,1	2,1	16,4	16,4	32,3	43,3	2.056	63,7	1,9	2,3	10				
3.086	1,8	1,1	19,8	12,0	31,5	31,5	715	22,7	2,2	0,9	11				
2.119	1,5	1,1	8,7	6,7	28,5	36,8	1.029	36,1	1,0	0,6	12				
13.779	1,5	1,9	6,6	7,9	24,7	30,8	653	26,4	10,7	4,1	13				
91,7	2,1	—	—	—	10,4	—	103	9,9	0,5	0,0	14				
611	1,6	1,0	—	0,6	20,6	30,6	256	12,4	1,2	0,2	15				
816	1,3	—	—	—	23,4	—	125	22,5	0,8	0,2	16				
6.032	1,7	2,5	14,8	20,9	31,0	31,5	1.070	35,6	2,9	1,8	17				
354	1,9	1,0	6,8	3,6	14,8	26,3	475	32,2	0,4	0,1	18				
2.817	1,5	1,1	11,7	8,9	25,6	30,6	629	24,6	2,3	0,8	19				
1.900	1,4	1,6	0,4	0,5	28,4	30,2	634	22,3	1,5	0,6	20				
2.880	1,6	1,2	27,4	21,1	33,5	37,4	2.807	83,8	0,5	0,9	21				
51.004	3,1	1,6	29,9	15,4	32,6	32,8	5.996	184	4,3	15,1	22				
9.363	2,1	1,8	29,1	25,1	27,6	36,1	10.509	381	0,5	2,8	23				
27.684	3,8	1,6	39,4	16,4	36,4	31,9	5.704	157	2,5	8,2	24				
2.653	2,5	2,2	7,9	6,9	20,8	44,2	3.427	165	0,4	0,8	25				
2.063	1,6	1,1	2,3	1,5	24,0	26,7	662	27,5	1,6	0,6	26				
18.675	1,8	1,4	15,9	12,2	26,0	29,0	2.406	92,5	3,9	5,5	27				
4.247	1,7	1,9	13,9	15,3	30,2	33,7	2.818	93,3	0,8	1,3	28				
796	1,5	1,5	5,3	4,5	12,4	18,9	782	63,2	0,5	0,2	29				
3.506	1,8	—	—	—	20,7	—	1.730	83,4	1,0	1,0	30				
51.542	1,8	2,3	1,6	2,1	20,4	33,5	1.644	80,5	15,9	15,3	31				
43.227	1,8	2,2	1,2	1,6	20,3	35,9	1.575	77,4	13,9	12,8	32				
4.106	1,8	1,2	10,2	9,3	24,6	24,9	4.430	180	0,5	1,2	33				
2.238	2,2	1,9	1,3	1,1	20,6	31,6	1.451	75,5	0,8	0,7	34				
157.572	1,5	1,3	9,3	8,0	29,1	32,2	1.665	57,1	47,8	46,7	35				
47.917	1,2	1,0	1,7	1,3	28,4	26,4	1.857	65,4	13,0	14,2	36				
7.241	1,5	1,8	1,0	1,3	23,1	28,4	1.568	68,0	2,3	2,7	37				
28.416	1,5	1,4	6,9	6,1	30,4	32,3	3.174	104	4,5	8,4	38				
50.971	1,6	1,2	18,3	14,2	31,9	33,4	1.366	42,8	18,8	15,1	39				
8.071	1,7	2,7	—	7,2	23,2	21,7	1.887	81,2	2,2	2,4	40				
181	1,6	—	—	—	21,4	—	138	6,4	0,5	0,0	41				
759	1,5	1,3	5,6	4,9	17,5	21,4	590	33,7	0,7	0,2	42				
4.430	2,0	1,7	8,8	7,6	34,8	38,6	2.168	62,4	1,0	1,3	43				
3.193	1,6	2,0	0,1	0,1	35,0	38,0	2.182	63,5	0,7	1,0	44				
5.173	1,6	1,4	10,2	9,2	31,6	29,2	900	28,5	2,9	1,5	45				
1.893	1,7	1,6	6,8	6,5	33,1	31,1	615	18,6	1,6	0,6	46				

Структура валового оборота мелкой
И. М. о. с.

Табл. 239

№№ по порядку	Наименование производств	В т ы с я ч а х				
		Валовой оборот	Стоимость изделий, изготовленных из сырья заказч.	Стоимость сырья заказч.	Валовая продукция	Выручка за перераб. сырья заказчика
1	2	3	4	5	6	7
1	По всем группам производств.....	190.011	84.914	68.970	121.010	15.913
2	Добыч. и обраб. камн., зем. и глин.	712	23,9	15,1	694	5,7
3	В т. ч. обыкновен. строит. кирпича	—	—	—	—	—
4	" " гончарной посуды.....	8,5	—	—	8,5	—
5	" " стеклодувное.....	117	23,9	16,1	98,8	5,7
6	Металлообработыв. промышлен.	13.984	3.779	2.086	11.716	1.511
7	В т. ч. изделия из меди.....	1.559	—	—	1.559	—
8	" " металлоткацкое.....	768	768	421	271	271
9	" " паяльно-лудильное.....	606	—	—	606	—
10	" " слесарно-кузнечно-токарное..	6.468	1.820	1.025	5.443	795
11	" " кузнечное.....	808	—	—	808	—
12	Машиностроение.....	1.506	63,8	8,8	1.491	49,0
13	Обработка дерева.....	5.482	40,8	18,6	5.463	22,2
14	В т. ч. древесного угля.....	—	—	—	—	—
15	" " корзинное.....	67,9	—	—	67,9	—
16	" " бочарно-бондарное.....	350	—	—	350	—
17	" " столярно-плотничное.....	3.936	—	—	3.936	—
18	" " пр-во дуг и колес.....	105	5,6	3,3	101	2,3
19	" " мебельное.....	614	3,6	2,4	612	1,2
20	" " токарное по дереву.....	192	25,8	8,4	183	17,4
21	Химическая промышленность.....	2.807	—	—	2.807	—
22	Пищевая промышленность.....	35.551	6.835	6.200	29.351	634
23	В т. ч. мукомольно-крупяное.....	—	—	—	—	—
24	" " хлебопечение.....	23.518	—	—	23.518	—
25	" " колбасное.....	1.741	32,5	29,6	1.712	2,9
26	Обраб. тверд. матер. жив. происх.	649	278	174	414	42,0
27	Кожевенно-меховая пром-сть.....	10.261	5.099	3.753	6.357	1.194
28	В т. ч. кожевенно-заготов. посадочн.	2.689	2.689	1.765	924	924
29	" " овчинное.....	—	—	—	—	—
30	" " скоряжное.....	1.382	450	388	993	61,3
31	Текстильная промышленность.....	17.218	12.729	11.698	5.511	1.022
32	В т. ч. обработка хлопка.....	16.119	11.944	10.942	5.169	994
33	" " шерсти.....	60,2	35,4	23,8	35,6	10,8
34	" " шелка.....	821	743	726	93,5	16,0
35	Одежда и туалет.....	92.177	54.928	42.097	48.479	11.230
36	В т. ч. портняжное.....	28.614	20.200	14.258	13.668	5.254
37	" " головных уборов.....	5.682	90,1	63,1	5.619	27,0
38	" " трикотажное.....	25.761	22.838	20.288	4.871	1.948
39	" " сапожно-башмачное.....	20.574	9.319	5.557	14.764	3.509
40	" " валеной обуви.....	83,7	49,7	37,0	44,1	10,1
41	" " кружевное.....	46,1	—	—	46,1	—
42	" " гребенное.....	237	120	84,1	138	20,9
43	Обработка бумаги.....	3.837	777	672	3.162	102
44	Полиграфическая промышленность	2.812	—	—	2.812	—
45	Худож. и приклад. научн. пром....	3.015	363	249	2.753	102
46	В т. ч. игрушечное.....	656	—	—	656	—

(нецензовой) промышленности
к в а

№№ по порядку	Элементы валового оборота							Относительные показатели					№№ по порядку
	Стоимость сырья			Стоимость топлива				Структура валового оборота в %					
	Всего	В том числе:		Всего	В том числе:			Сырье	Топливо	Условно-чистая продукция	Сырье заказч. в % ко всему сырью		
8	9	10	11	12	13	14	15	16	17	18	19		
1	131.880	0,3	64.910	2.020	—	2.020	54.080	69,4	1,1	28,5	50,8	1	
2	369	0,0	354	6,8	—	6,8	333	51,8	1,0	46,8	4,1	2	
3	—	—	—	—	—	—	—	—	—	—	—	3	
4	1,9	0,0	1,9	1,5	—	1,5	5,1	22,4	17,6	60,0	—	4	
5	54,3	—	39,2	2,4	—	2,4	57,2	46,1	2,1	48,9	27,8	5	
6	7.048	0,0	4.962	149	—	149	6.605	50,4	1,1	47,2	29,6	6	
7	959	—	959	—	—	—	600	61,5	—	38,5	—	7	
8	421	—	—	—	—	—	271	54,8	—	35,2	100,0	8	
9	234	0,0	234	17,6	—	17,6	354	38,7	2,9	58,4	—	9	
10	3.887	—	2.862	64,7	—	64,7	2.516	60,1	1,0	38,9	26,4	10	
11	115	—	115	48,0	—	48,0	645	14,3	5,9	79,8	—	11	
12	368	—	359	8,8	—	8,8	1.124	24,4	0,6	74,6	2,4	12	
13	3.282	—	3.263	—	—	—	2.200	59,9	—	40,1	0,6	13	
14	—	—	—	—	—	—	—	—	—	—	—	14	
15	22,6	—	22,6	—	—	—	45,3	33,3	—	66,7	—	15	
16	256	—	256	—	—	—	94,0	73,2	—	26,8	—	16	
17	2.477	—	2.477	—	—	—	1.459	62,9	—	37,1	—	17	
18	25,3	—	22,0	—	—	—	79,2	24,2	—	75,8	13,0	18	
19	299	—	296	—	—	—	316	48,6	—	51,4	0,8	19	
20	97,5	—	89,1	—	—	—	94,3	50,8	—	49,2	8,6	20	
21	1.371	—	1.371	42	—	42	1.394	48,8	1,5	49,7	—	21	
22	26.348	0,0	20.147	1.246	—	1.246	7.958	74,1	3,5	22,4	23,5	22	
23	—	—	—	—	—	—	—	—	—	—	—	23	
24	16.562	—	16.562	902	—	902	6.054	70,4	3,8	25,7	—	24	
25	1.280	—	1.251	34,9	—	34,9	426	73,5	2,0	24,5	2,3	25	
26	321	—	147	7,7	—	7,7	259	49,5	1,2	39,9	54,3	26	
27	7.126	—	3.373	—	—	—	2.984	69,5	—	29,1	52,7	27	
28	1.834	—	69,1	—	—	—	855	68,2	—	31,8	96,2	28	
29	—	—	—	—	—	—	—	—	—	—	—	29	
30	919	—	531	—	—	—	462	66,6	—	33,4	42,2	30	
31	15.146	—	3.448	136	—	136	1.926	88,0	0,8	11,2	77,2	31	
32	14.263	—	3.820	136	—	136	1.713	88,5	0,8	10,6	76,7	32	
33	42,3	—	18,5	0,2	—	0,2	16,9	70,3	0,3	28,1	56,3	33	
34	766	—	40,2	0,1	—	0,1	53,2	93,4	0,0	6,5	94,8	34	
35	65.776	0,3	23.679	368	—	368	24.412	71,4	0,4	26,5	64,0	35	
36	20.416	—	6.158	240	—	240	7.270	71,1	0,8	25,4	69,8	36	
37	3.765	—	3.702	—	—	—	1.917	66,3	—	33,7	1,7	37	
38	22.234	—	1.946	126	—	126	2.800	86,3	0,5	10,9	91,3	38	
39	11.709	—	6.152	—	—	—	8.612	56,9	—	41,9	47,9	39	
40	60,3	0,0	23,3	1,3	—	1,3	19,5	72,0	—	23,3	61,4	40	
41	13,2	—	13,2	—	—	—	32,9	28,6	—	71,4	—	41	
42	146	0,0	62,3	2,4	—	2,4	73,1	61,8	1,0	30,8	57,5	42	
43	2.461	—	1.789	1,4	—	1,4	1.371	64,1	0,0	35,7	27,3	43	
44	1.241	—	1.241	10,3	—	10,3	1.561	44,1	0,4	55,5	—	44	
45	1.425	—	776	24,1	—	24,1	1.953	34,0	0,8	64,8	24,3	45	
46	154	—	154	4,2	—	4,2	497	23,6	0,6	75,8	—	46	

Структура валового оборота мелкой
III. Сельские

Табл. 241

№№ по порядку	Наименование производств	В тысячах				
		Валовой оборот	Стоимость изделий, изготовленных из сырья заказч.	Стоимость сырья заказч.	Валовая продукция	Выручка за перераб. сырья заказчика
1	По всем группам производств.....	122.323	65.051	47.450	67.319	10.047
2	Добыч. и обраб. камн. зем. и глин	2.072	99,2	62,7	1.996	23,7
3	В т. ч. обыкновен. строит. кирпича..	912	—	—	912	—
4	„ гончарной посуды.....	506	—	—	506	—
5	„ стеклотрубно-.....	485	99,2	62,7	409	23,7
6	Металлообработка, промышленн.....	5.820	2.865	1.766	3.747	792
7	В т. ч. изделия из меди.....	951	325	240	693	67,2
8	„ металлоткацкое.....	1.582	1.582	963	460	460
9	„ паяльно-лудильное.....	570	388	342	204	21,9
10	„ слесарно-кузнечно-токарное.....	747	107	30,6	678	38,9
11	„ кузнечное.....	1.544	427	176	1.307	190
12	Машиностроение.....	496	33,1	15,0	473	10,7
13	Обработка дерева.....	7.449	762	409	7.013	325
14	В т. ч. древесного угля.....	91,4	27,2	3,6	83,1	18,9
15	„ корзинное.....	526	19,5	5,4	515	8,9
16	„ бочарно-бондарное.....	449	9,1	3,7	443	2,4
17	„ столярно-плотничное.....	1.569	59,2	21,4	1.539	30,0
18	„ дуг и колес.....	149	3,6	2,2	146	1,4
19	„ мебельное.....	2.145	91,8	51,7	2.089	35,6
20	„ токарное по дереву.....	1.690	106,1	45,4	1.642	58,0
21	Химическая промышленность.....	1,5	—	—	1,5	—
22	Пищевая промышленность.....	11.532	9.277	7.615	3.204	949
23	В т. ч. мукомольно-крупяное.....	9.173	8.917	7.330	1.104	819
24	„ хлебопечение.....	1.713	122	70,3	1.624	33,4
25	„ колбасное.....	339	—	—	339	—
26	Обработка тверд. матер. жив. произсх.	1.330	545	309	870	85,2
27	Кожевенно-меховая пром-сть.....	7.226	2.094	1.364	5.702	570
28	В т. ч. кожевенно-заготов. посадочн.	792	750	553	227	185
29	„ овчинное.....	757	752	433	282	277
30	„ скорняжное.....	2.082	—	—	2.082	—
31	Текстильная промышленность.....	32.998	29.462	23.043	6.892	3.356
32	В т. ч. Обработка хлопка.....	25.936	23.431	17.839	5.204	2.790
33	„ шерсти.....	3.972	3.726	3.479	488	222
34	„ шелка.....	1.385	756	596	682	52,4
35	Одежда и туалет.....	51.866	19.728	12.738	36.036	3.897
36	В т. ч. портняжное.....	12.042	10.194	6.174	3.517	1.669
37	„ головных уборов.....	1.347	141	93,8	1.242	35,3
38	„ трикотажное.....	1.819	704	470	1.259	144,3
39	„ сапожно-башмачное.....	26.435	3.866	2.426	23.640	1071,2
40	„ валеной обуви.....	7.301	4.335	3.229	3.844	878,1
41	„ кружевное.....	22,2	—	—	22,2	—
42	„ гребенное.....	513	260	182	298	45,1
43	Обработка бумаги.....	306	50,8	34,3	271	16,1
44	Полиграфическая промышленн.....	6,5	—	—	6,5	—
45	Худож. и приклад. научн. пром.....	1.220	136	94,8	1.106	21,9
46	В т. ч. игрушечное.....	622	3,0	1,5	620	1,5

(нецензовой) промышленности
местности

рублей														Относительные показатели			
Элементы валового оборота														Структура валового оборота в %			
Стоимость сырья							Стоимость топлива							Структура валового оборота в %			
Всего	В том числе		Покупн.	Всего	В том числе		Покупн.	Условно-чистая продукция.	Сырье	Топливо	Условно-чистая продукция.	Сырье заказч. в % ко все-му сырью	№№ по порядку				
	Своего	Покупн.			Своего	Покупн.											
8	9	10	11	12	13	14	15	16	17	18	19	20	21				
80.221	265	32.506	1.063	49,7	1.013	33.485	65,6	0,9	27,4	59,2	1,7	1	1				
492	85,5	344	282	2,5	279	1.285	23,8	13,6	62,0	12,7	2	2	2				
123	84,7	38,4	165	1,4	164	624	13,5	18,1	68,4	—	3	3	3				
111	0,5	111	91,0	1,1	89,9	304	22,0	18,0	60,0	—	4	4	4				
225	—	162	10,2	—	10,2	237	48,4	2,1	48,9	27,9	5	5	5				
2.930	3,4	1.161	199	10,0	189	2.384	50,3	3,4	41,0	60,3	6	6	6				
516	3,4	302	26,4	7,3	19,1	361	57,4	2,8	37,9	44,0	7	7	7				
963	—	—	—	—	—	460	60,9	—	29,1	100,0	8	8	8				
457	—	115	5,3	1,0	4,3	83,8	80,2	0,9	14,7	74,9	9	9	9				
211	—	210	46,7	—	46,7	422	32,2	6,3	56,5	12,7	10	10	10				
527	—	351	113	1,5	112	843	34,1	7,3	54,6	33,5	11	11	11				
225	1,3	209	14,4	0,0	14,4	249	45,3	2,9	50,3	6,7	12	12	12				
3.234	33,0	2.792	3,8	2,9	0,9	4.184	43,4	0,1	56,2	12,4	13	13	13				
19,3	4,0	11,7	—	—	—	67,4	21,1	—	73,7	18,7	14	14	14				
209	0,6	203	—	—	—	312	39,7	—	59,3	2,6	15	15	15				
123	5,0	115	—	—	—	323	27,5	—	71,9	3,0	16	16	16				
598	13,7	560	0,0	—	0,0	966	38,1	0,0	61,6	4,1	17	17	17				
66,4	0,4	63,8	—	—	—	82,2	44,7	—	55,3	3,3	18	18	18				
1.015	0,4	993	3,2	2,9	0,3	1.092	48,7	0,2	50,9	5,0	19	19	19				
747	1,4	700	0,0	—	0,0	941	44,2	0,0	55,6	6,1	20	20	20				
0,9	—	0,9	0,0	0,0	—	0,6	59,3	1,3	39,3	—	21	21	21				
9.270	104	1.551	219	3,0	216	1.330	80,4	1,9	11,5	82,2	22	22	22				
7.581	103	97,7	109	—	109	795	82,7	1,2	8,7	97,4	23	23	23				
1.235	—	1.165	93,8	1,8	92,0	366	72,1	5,5	21,4	5,7	24	24	24				
242	—	242	7,4	—	7,4	88,9	71,5	2,2	26,3	—	25	25	25				
648	1,0	338	6,2	0,2	6,0	525	48,8	0,5	39,5	47,7	26	26	26				
4.575	25,7	3.185	61,2	11,9	49,3	2.430	63,3	0,9	33,6	29,8	27	27	27				
585	7,3	24,6	1,4	—	1,4	193	73,9	0,2	21,4	94,6	28	28	28				
503	8,6	61,5	16,2	3,1	13,1	196	66,4	2,1	25,9	86,1	29	29	29				
1.462	—	1.462	6,0	6,0	—	614	70,2	0,3	29,5	—	30	30	30				
25.508	—	2.465	34,2	—	34,2	4.393	78,3	0,1	13,3	90,3	31	31	31				
19.607	—	1.768	22,2	—	22,2	3.504	75,6	0,1	13,5	91,0	32	32	32				
3.637	—	158	8,9	—	8,9	301	91,6	0,2	7,6	95,7	33	33	33				
1.018	—	422	0,2	—	0,2	260	73,5	0,0	18,7	58,6	34	34	34				
32.616	5,2	19.873	231	19,0	212	15.927	62,9	0,5	30,7	39,1	35	35	35				
7.507	0,8	1.332	40,0	5,3	34,7	2.144	62,3	0,3	17,8	82,2	36	36	36				
778	0,3	684	14,2	3,3	10,9	543	57,7	1,1	40,3	12,1	37	37	37				
1.207	—	737	—	—	—	923	66,8	—	28,7	39,0	38	38	38				
16.310	2,3	13.883	—	—	—	5.755	61,7	—	36,9	14,9	39	39	39				
5.263	1,1	2.033	111	4,2	107	1.699	72,1	1,5	23,3	61,4	40	40	40				
7,0	—	7,0	—	—	—	15,2	31,5	—	68,5	—	41	41	41				
317	0,1	135	5,1	0,1	5,0	158	61,7	1,0	30,8	57,4	42	42	42				
183	—	149	0,4	—	0,4	122	59,9	0,1	39,9	18,7	43	43	43				
2,8	—	2,8	0,2	—	0,2	3,5	43,0	3,1	53,9	—	44	44	44				
537	5,6	436	11,5	0,2	11,3	653	44,0	0,9	53,5	17,7	45	45	45				
223	5,5	216	7,4	0,2	7,2	391	35,9	1,2	62,9	0,7	46	46	46				

Табл. 242

Структура валового оборота
IV. Всего по

№№ по порядку	Наименование производств	В тысячах				
		Валовой оборот	Стоимость из-делий, изготовлен. из сырья заказа.	Стоимость сырья заказа.	Валовая продукция	Выручка за перераб сырья заказчика
1	2	3	4	5	6	7
1	По всем группам производств.....	337.461	162.984	123.418	203.279	28.802
2	Доб. и обраб. камн. зем. и глин....	2.824	130	82,4	2.724	31,1
3	В т. ч. обыкновен. строит. кирпича.	914	—	—	914	—
4	гончарной посуды.....	517	—	—	517	—
5	стеклодувное.....	637	130	82,4	538	31
6	Металлообработка. пром-сть.....	22.207	7.542	4.439	17.171	2.506
7	В т. ч. изделия из меди.....	2.575	356	262	2.293	74
8	" металлопластиковое.....	2.350	2.350	1.384	731	731
9	" паяльно-дульное.....	1.660	692	613	1.004	36,7
10	" слесарно-кузнечно-токарное.....	7.596	1.962	1.070	6.475	841
11	" кузнечное.....	3.086	582	233	2.759	255
12	Машиностроение.....	2.119	122	35,7	2.068	70,7
13	Обработка дерева.....	13.779	917	498	13.248	386
14	В т. ч. древесного угля.....	91,7	27,3	3,6	83,4	19,0
15	" корзинное.....	611	25,9	7,1	597	12,2
16	" бочарно-бондарное.....	816	9,2	3,7	810	2,5
17	" столярно-плотничное.....	6.032	95,8	40,1	5.985	49,3
18	" пр-во дуг и колес.....	351	12,3	7,4	346	4,9
19	" мебельное.....	2.818	95,9	54,4	2.759	37,0
20	" токарное по дереву.....	1.900	133	54,4	1.843	76,0
21	Химическая промышленность.....	2.880	—	—	2.880	—
22	Пищевая промышленность.....	51.004	16.956	14.468	35.775	1.727
23	В т. ч. мукомольно-крупяное.....	9.363	9.103	7.635	1.131	870
24	" хлебопечение.....	27.684	413	248	27.380	109
25	" колбасное.....	2.653	33,5	30,5	2.622	3,0
26	Обраб. тверд. матер. жив. происх.	2.063	871	521	1.328	136
27	Кожевенно-меховая пром-сть.....	18.675	7.905	5.700	12.648	1.877
28	В т. ч. коженно-заготов.-посадоч.	4.247	4.057	2.842	1.385	1.195
29	" овчинное.....	796	790	456	295	288
30	" скоряжное.....	3.506	450	388	3.118	61,3
31	Текстильная промышленность.....	51.542	43.324	35.702	12.701	4.483
32	В т. ч. обработка хлопка.....	43.227	36.400	29.658	10.695	3.868
33	" шерсти.....	4.106	3.832	3.562	517	243
34	" шелка.....	2.238	1.523	1.344	785	69,4
35	Одежда и туалет.....	157.572	83.762	60.828	91.130	17.321
36	В т. ч. портняжное.....	47.917	37.011	24.864	19.364	8.458
37	" головных уборов.....	7.241	263	175	7.049	71,7
38	" трикотажное.....	28.416	23.916	20.967	6.664	2.164
39	" спально-башмачное.....	50.971	14.362	8.711	41.506	4.897
40	" валеной обуви.....	8.071	4.927	3.663	4.154	1.010
41	" кружевное.....	134	—	—	134	—
42	" гребенное.....	759	385	269	441	66,8
43	Обработка бумаги.....	4.430	879	746	3.680	129
44	Полиграфическая промышлен.	3.193	—	—	3.193	—
45	Худож. и приклад. научн. пром.	5.173	576	397	4.733	136
46	В т. ч. игрушечное.....	1.893	3,3	1,6	1.891	1,7

(нецензовой) промышленности
губернии

рублей														Относительные показатели			
Элементы валового оборота														Структура валового оборота в %			
Стоимость сырья							Стоимость топлива							Структура валового оборота в %			
Всего	В том числе			Всего	В том числе			Условно-чистая продукция	Сырье	Топливо	Условно-чистая продукция	Сырье заказ. в % ко все-му сырью	№№ по порядку				
	Своего	Покупн.	10		Своего	Покупн.	13							15	16	17	18
228.062	286	104.357	3.371	59,8	3.312	95.264	67,6	1,0	28,2	54,1	1	1	1				
879	85,6	711	290	2,5	288	1.638	31,1	10,3	58,0	9,4	2	2	2				
123	84,8	38,5	165	1,4	161	625	13,5	18,1	68,4	—	3	3	3				
114	0,5	113	93,0	1,1	91,9	310	22,0	18,0	60,0	—	4	4	4				
296	—	213	13,3	—	13,3	311	46,4	2,1	48,9	27,9	5	5	5				
11.165	3,7	6.723	428	12,6	415	10.017	50,3	1,9	45,1	39,8	6	6	6				
1.545	3,7	1.279	27,7	7,8	19,9	983	60,0	1,1	38,2	17,0	7	7	7				
1.384	—	—	—	—	—	731	58,9	—	31,1	100,0	8	8	8				
1.067	0,0	454	28,0	1,9	26,1	522	64,3	—	1,7	31,5	9	9	9				
4.241	—	3.171	127	—	127	3.177	55,8	—	7,7	41,8	10	10	10				
890	—	657	213	1,8	211	1.889	28,8	—	6,9	61,2	11	11	11				
641	1,5	603	24,7	0,5	24,2	1.438	30,2	1,2	67,9	5,6	12	12	12				
6.945	36,2	6.411	4,2	2,9	1,3	6.797	50,4	0,0	49,3	7,2	13	13	13				
19,4	4,0	11,8	—	—	—	67,6	21,2	—	73,7	18,6	14	14	14				
238	0,6	230	—	—	—	366	39,0	—	60,0	3,0	15	15	15				
334	5,1	374	—	—	—	430	47,0	—	52,7	1,0	16	16	16				
3.344	16,2	3.287	0,4	—	0,4	2.681	55,4	0,0	44,6	1,2	17	17	17				
145	0,5	137	—	—	—	209	41,0	—	59,0	5,1	18	18	18				
1.367	0,6	1.312	3,2	2,9	0,3	1.443	48,5	0,1	51,2	4,0	19	19	19				
852	1,4	796	0,0	—	0,0	1.045	44,8	0,0	55,0	6,4	20	20	20				
1.417	—	1.417	42,6	0,3	42,3	1.421	49,2	1,5	49,3	—	21	21	21				
38.339	111	23.761	1.626	6,0	1.620	10.277	75,2	3,2	20,2	37,7	22	22	22				
7.740	107	98,0	110	—	110	816	82,7	1,2	8,7	97,4	23	23	23				
19.424	—	19.176	1.118	3,2	1.115	7.086	70,2	4,0	25,6	1,6	24	24	24				
1.919	—	1.888	53,5	—	53,5	680	72,3	2,0	25,7	1,6	25	25	25				
1.024	1,0	501	15,8	0,2	16,6	809	49,6	0,8	39,2	5,9	26	26	26				
12.583	33,6	6.849	64,9	12,4	52,5	5.700	67,4	0,4	30,5	45,3	27	27	27				
3.061	11,1	208	1,4	—	1,4	1.165	72,1	0,0	27,4	92,8	28	28	28				
530	9,8	64,2	17,2	3,2	14,0	203	69,6	2,2	25,5	86,0	29	29	29				
2.411	—	2.023	6,1	6,0	0,1	1.089	68,8	0,2	31,0	16,1	30	30	30				
41.786	—	6.084	172	—	172	6.446	81,1	0,3	12,5	85,4	31	31	31				
34.877	—	5.220	159	—	159	5.317	80,7	0,4	12,3	95,2	32	32	32				
3.741	—	179	9,3	—	9,3	329	91,1	0,2	8,0	95,2	33	33	33				
1.812	—	468	0,3	—	0,3	317	80,9	0,0	14,1	74,2	34	34	34				
107.409	8,3	46.203	648	22,2	626	44.271	67,9	0,4	28,1	56,6	35	35	35				
32.712	2,8	7.845	296	6,2	290	11.221	68,3	0,6	23,4	76,0	36	36	36				
4.664	0,4	4.489	15,8	3,7	12,1	2.544	64,4	0,2	35,1	3,7	37	37	37				
23.949	—	2.983	126	—	126	3.556	84,3	0,4	12,5	87,6	38	38	38				
30.426	2,9	21.713	—	—	—	19.790	59,7	—	38,8	28,6	39	39	39				
5.820	1,1	2.155	—	—	—	1.876	72,1	1,5	23,2	63,0	40	40	40				
40,8	—	40,8	—	—	—	92,9	30,5	—	69,5	—	41	41	41				
469	0,1	199	7,6	—	7,5	234	61,7	1,0	30,8	57,4	42	42	42				
2.866	—	2.119	2,0	—	2,0	1.559	64,7	0,1	35,2	26,1	43	43	43				
1.409	—	1.409	11,1	—	11,1	1.774	44,1	0,4	55,5	—	44	44	44				
1.970	5,6	1.567	41,4	0,2	41,2	3.119	38,1	0,8	60,3	20,2	45	45	45				
610	5,5	603	15,5	0,2	15,3	1.267	32,2	0,8	67,0	0,3	46	46	46				

Структура условно-чистой продукции
I. М о с

№№ по порядку	Наименование производств	В т ы с я ч а х					
		Условно-чистая продукция	Р а б с и л у				
			Оплата наемного персонала		Оплата работы на дому	Социальное страхование	Всего расхода на раб. силу
			Всего	В т. ч. в денежн. форме.			
3	4	5	6	7	8		
1	По всем групп. производств	54.030	4.319	3.728	151	692	5.162
2	Доб. и обр. камн., зем. и гл.	333	32,3	32,3	0,1	2,9	35,3
3	В т. ч. обыкн. стр. кирпича...	—	—	—	—	—	—
4	" гончарной посуды.....	5,1	1,1	1,1	—	0,2	1,4
5	" стеклодувное.....	57,2	—	—	—	—	—
6	Металлообработыв. пром.....	6.605	935	956	—	170	1.155
7	В т. ч. изделия из меди.....	600	13,3	13,3	—	0,7	14,0
8	" металлоткацкое.....	271	5,3	5,3	—	0,5	5,8
9	" лаяльно-лудильное.....	354	34,3	32,3	—	6,0	40,3
10	" слесари-кузи-токари.....	2.516	384	37,7	—	56,3	441
11	" кузнечное.....	645	139	127	—	25,0	161
12	Машиностроение.....	1.124	147	140	—	27,4	174
13	Обработка дерева.....	2.200	379	363	1,4	65,9	446
14	В т. ч. древесного угля.....	—	—	—	—	—	—
15	" корзиночное.....	45,3	—	—	—	—	—
16	" бочарно-бондарное.....	93,8	—	—	—	—	—
17	" столярно-плотничное.....	1.459	335	329	—	59,9	395
18	" пр-во дуг и колес.....	79,2	12,5	12,5	—	2,0	14,5
19	" мебельное.....	316	26,2	20,8	1,4	3,2	30,7
20	" токарное по дереву.....	94,3	—	—	—	—	—
21	Химическая промышл.....	1.394	280	278	—	33,0	313
22	Пищевая промышл.....	7.958	528	485	—	92,6	620
23	В т. ч. мукомольно-крупяны.....	—	—	—	—	—	—
24	" хлебопеченье.....	6.054	377	337	—	65,3	443
25	" колбасное.....	426	—	—	—	—	—
26	Обр. тверд. мат. живот. пр.	259	1,3	1,3	—	0,3	1,6
27	Кожевенно-меховая пром.....	2.984	281	227	—	33,3	330
28	В т. ч. кожен.-загот.-посадоч.....	855	90,7	72,8	—	11,0	102
29	" овчинное.....	—	—	—	—	—	—
30	" скорняжное.....	462	—	—	—	—	—
31	Текстильная промышл.....	1.926	402	392	52,0	72,9	527
32	В т. ч. Обработка хлопка.....	1.713	377	308	52,0	69,2	499
33	" " шерсти.....	16,9	2,8	2,8	—	0,5	3,3
34	" " шелка.....	53,3	11,1	11,0	—	2,1	13,2
35	Одежда и туалет.....	24.412	1.040	646	74,8	152	1.267
36	В т. ч. портняжное.....	7.270	33,7	8,4	44,6	1,8	80,2
37	" головных уборов.....	1.917	—	—	—	—	—
38	" трикотажное.....	2.800	283	260	9,3	44,9	338
39	" сапожно-башмачное.....	8.612	546	256	—	87,3	634
40	" валеной обуви.....	19,5	1,0	0,8	—	0,2	1,2
41	" кружевное.....	32,9	—	—	—	—	—
42	" гребенное.....	73,1	3,5	2,7	6,4	0,5	10,4
43	Обработка бумаги.....	1.371	89,8	83,8	19,6	15,7	125
44	Полиграфическая пром.....	1.561	—	—	—	—	—
45	Худож. и приклад. науч. пр.	1.953	143	113	3,6	20,4	167
46	В т. ч. игрушечное.....	497	54,6	54,3	—	10,6	65,2

мелкой (нецементной) промышленности
к в а

№№ по порядку	Наименование производств	Р у б л е й													Относительные показатели			
		д ы н а:													Структура условн.-чист. прод. (в %)		Сред. разм. условн.-чист. дох. в руб.	
		Освещение	Страхование	Текущ. ремонт	Налоги и сборы	Проч. расходы	Всего расходов	Условно-чистый доход	Расход на раб. силу	Прочие расходы	Условно-чистый доход	На одно занят. лицо	На одно человек. неделю	Расход на раб. силу	Прочие расходы	Условно-чистый доход	На одно занят. лицо	На одно человек. неделю
9	10	11	12	13	14	15	16	17	18	19	20	1	2	3	4			
1	По всем групп. производств	599	181	829	3.903	2.113	12.786	41.294	9,5	14,1	76,4	686	20,7	1				
2	Доб. и обр. камн., зем. и гл.	1,7	0,0	9,4	27,0	26,9	100	233	10,6	19,5	69,9	947	22,2	2				
3	В т. ч. обыкн. стр. кирпича...	—	—	—	—	—	—	—	—	—	—	—	—	3				
4	" гончарной посуды.....	0,2	—	0,0	0,3	0,4	2,2	2,9	27,0	16,5	56,5	574	11,0	4				
5	" стеклодувное.....	0,1	0,0	0,1	1,9	0,5	2,6	54,6	—	4,6	95,4	1.364	37,7	5				
6	Металлообработыв. пром.....	146	138	179	465	308	2.391	4.214	17,5	18,7	63,8	882	24,2	6				
7	В т. ч. изделия из меди.....	29,3	120	40,0	—	62,3	265	335	2,3	41,9	55,8	967	21,0	7				
8	" металлоткацкое.....	3,5	2,0	11,4	2,3	21,7	46,7	224	2,1	15,2	82,7	1.097	31,4	8				
9	" лаяльно-лудильное.....	32,8	0,2	17,6	20,4	15,4	127	227	11,4	24,4	64,2	486	14,2	9				
10	" слесари-кузи-токари.....	40,6	10,4	35,3	224	1,7	877	1.639	17,5	17,4	65,1	1.093	27,1	10				
11	" кузнечное.....	1,9	2,3	5,2	35,3	3,5	212	432	25,5	7,5	67,0	586	19,9	11				
12	Машиностроение.....	27,2	0,0	14,8	83,4	10,8	316	808	15,5	12,6	71,9	908	26,6	12				
13	Обработка дерева.....	28,9	0,5	21,7	119	168	784	1.416	20,2	15,7	64,1	567	16,2	13				
14	В т. ч. древесного угля.....	—	—	—	—	—	—	—	—	—	—	—	—	14				
15	" корзиночное.....	0,4	0,9	—	—	—	1,2	44,0	—	2,7	97,3	699	21,2	15				
16	" бочарно-бондарное.....	0,5	0,2	0,6	4,6	6,3	12,3	81,5	—	13,2	86,8	386	11,0	16				
17	" столярно-плотничное.....	22,5	—	12,0	85,6	141	657	803	27,1	17,9	55,0	577	41,3	17				
18	" пр-во дуг и колес.....	0,7	—	1,1	2,0	1,6	20,2	59,0	18,3	7,2	74,5	541	18,3	18				
19	" мебельное.....	2,0	0,2	3,7	16,0	11,5	65,1	251	9,7	10,9	79,4	674	19,4	19				
20	" токарное по дереву.....	1,4	—	1,7	5,6	3,1	11,7	82,6	—	12,4	87,6	437	12,4	20				
21	Химическая промышл.....	4,1	1,4	15,2	96,2	36,7	467	927	22,5	11,0	66,5	1.177	36,2	21				
22	Пищевая промышл.....	79,3	1,9	180	619	636	2.136	5.822	7,8	19,0	73,2	1.379	36,7	22				
23	В т. ч. мукомольно-крупяны.....	—	—	—	—	—	—	—	—	—	—	—	—	23				
24	" хлебопеченье.....	62,9	0,4	150	453	531	1.639	4.415	7,3	19,8	72,9	1.721	40,6	24				
25	" колбасное.....	4,6	—	—	53,9	64,2	123	303	—	28,8	71,2	611	40,4	25				
26	Обр. тверд. мат. живот. пр.	3,0	—	0,8	18,7	0,4	24,4	235	0,6	8,8	90,6	655	17,4	26				
27	Кожевенно-меховая пром.....	15,2	1,7	21,2	159	153	679	2.305	11,1	11,7	77,2	837	25,9	27				
28	В т. ч. кожен.-загот.-посадоч.....	6,9	—	7,8	28,6	1,6	147	708	11,9	5,3	82,8	966	28,5	28				
29	" овчинное.....	—	—	—	—	—	—	—	—	—	—	—	—	29				
30	" скорняжное.....	1,7	0,5	4,0	12,2	4,5	22,9	439	—	5,0	95,0	497	24,0	30				
31	Текстильная промышл.....	41,0	5,2	82,6	246	150	1.052	875	27,4	27,2	45,4	490	16,9	31				
32	В т. ч. Обработка хлопка.....	35,9	4,5	75,1	198	147	959	755	29,1	26,8	44,1	486	16,6	32				
33	" " шерсти.....	0,1	0,3	1,0	2,6	1,4	8,6	8,3	19,7	31,0	49,3	551	20,8	33				
34	" " шелка.....	0,6	0,5	2,7	15,3	0,3	32,5	20,7	24,8	36,3	38,9	423	20,0	34				
35	Одежда и туалет.....	214	27,3	249	1.781	349	3.887	20.524	5,2	10,7	84,1	546	17,1	35				
36	В т. ч. портняжное.....	86,7	3,0	58,5	399	63,0	690	6.580	1,1	8,4	90,5	488	15,0	36				
37	" головных уборов.....	13,9	4,3	—	63,1	36,0	117	1.800	—	6,1	93,9	555	22,8	37				
38	" трикотажное.....	48,6	0,7	80,6	256	147	870	1.930	12,1	19,0	68,9	399	11,5	38				
39	" сапожно-башмачное.....	37,7	17,4	62,2	895	22,7	1.668	6.914	7,4	12,0	80,6	762	21,6	39				
40	" валеной обуви.....	0,2	0,0	0,1	0,5	0,1	2,1	17,4	6,3	4,6	91,1	643	28,3	40				
41	" кружевное.....	—	—	—	—	—	—	—	—	—	—	—	—	41				
42	" гребенное.....	0,6	0,1	1,6	1,7	1,1	15,4	57,7	14,2	6,0	78,9	356	12,8	42				
43	Обработка бумаги.....	7,0	1,6	9,7	89,7	37,2	261	1.110	9,1	9,9	81,0	838	22,3	43				
44	Полиграфическая пром.....	17,0	2,7	25,8	56,7	163	285	1.298	—	17,0	83,0	1.012	29,2	44				
45	Худож. и приклад. науч. пр.	14,5	0,5	20,2	145	75,0	423	1.530	8,6	13,1	78,3	908	26,7	45				
46	В т. ч. игрушечное.....	1,7	0,1	2,1	13,0	10,4	92,4	405	19,1	5,5	81,4	1.376	34,4	46				

Табл. 214
Структура условночистой продукции
П. Города и поселки

№№ по порядку	Наименование производств	В т ы с я ч а х					
		Условно-чистая продукция	Р а с х о				
			Оплата наемно-го персонала		Р а б с и л у		
			Всего	В т. ч. в денежн. форме	Оплата работы на дому	Социальное стро-гование	Всего рас-хода на раб. силу
1	2	3	4	5	6	7	8
1	По всем групп. производств.	7.699	254	207	8,2	30,6	293
2	Доб. и обр. камн. зем. и гл.	20,1	—	—	—	—	—
3	В т. ч. обьки. стр. кирпича.	0,8	—	—	—	—	—
4	" гончарной посуды...	1,1	—	—	—	—	—
5	" стекловдуное...	17,2	—	—	—	—	—
6	Металлообработыв. пром...	1.028	65,0	59,1	1,4	7,6	74,0
7	В т. ч. изделия из меди	22,6	—	—	0,1	—	0,1
8	" металлоткацкое	—	—	—	—	—	—
9	" лаяльно-лудильное	84,8	0,3	0,2	—	—	1,6
10	" слесари-кузи-токари.	238	—	—	—	—	—
11	" кузнечное	401	44,6	39,3	—	1,1	48,7
12	Машиностроение	65,4	1,2	1,1	0,0	0,2	1,5
13	Обработка дерева	413	2,2	1,5	2,6	0,3	5,1
14	В т. ч. древесного угля...	0,2	—	—	—	—	—
15	" корзинное	9,3	—	—	0,1	—	0,1
16	" бочарно-бондарное	13,4	—	—	—	—	—
17	" столярно-плотничное	256	0,4	0,2	0,3	0,0	0,7
18	" пр-во дуг и колес...	47,3	—	—	—	—	—
19	" мебельное	34,8	1,7	1,2	0,3	0,2	2,3
20	" токарное по дереву	10,3	—	—	0,3	—	0,3
21	Химическая промышл.	25,9	1,8	1,8	—	0,4	2,1
22	Пищевая промышл.	989	46,4	44,6	0,2	8,1	54,8
23	В т. ч. мукомольно-крупян...	21,3	0,8	0,7	—	0,0	0,8
24	" хлебопечение	666	21,4	23,8	—	4,5	28,9
25	" колбасное	166	15,8	14,7	—	2,8	18,6
26	Обр. тверд. мат. живот. пр.	25,3	1,0	0,9	0,1	0,2	1,2
27	Кожевенно-меховая пром...	286	5,5	4,7	0,4	0,9	6,8
28	В т. ч. хожев.-загот.-посадоч.	117	1,3	1,0	—	0,2	1,4
29	" овчинное	7,4	0,1	0,1	—	0,0	0,1
30	" скорняжное	12,6	—	—	—	—	—
31	Текстильная промышл.	126	—	—	0,3	—	0,3
32	В т. ч. обработка хлопка	99,3	—	—	0,3	—	0,3
33	" " шерсти	11,2	—	—	—	—	—
34	" " шелка	3,8	—	—	0,0	—	0,0
35	Одежда и туалет	3.932	125	89,0	3,0	12,2	140
36	В т. ч. портяжные	1.807	9,3	4,4	—	0,9	10,2
37	" головных уборов	83,7	1,0	0,7	—	0,1	1,1
38	" трикотажное	233	5,4	3,5	0,2	0,6	6,2
39	" сапожно-башмачное	1.423	99,7	72,5	2,6	9,2	112
40	" валяной обуви	158	7,8	6,3	—	1,1	8,9
41	" кружевное	41,8	—	—	—	—	—
42	" гребенное	2,7	—	—	0,2	—	0,2
43	Обработка бумаги	65,4	2,2	2,2	—	0,4	2,7
44	Полиграфическая пром.	209	—	—	—	—	—
45	Худож. и приклад. науч. пр.	513	3,2	2,4	0,1	0,4	3,6
46	В т. ч. игрушечное	379	2,2	1,7	0,1	0,2	2,5

мелкой (непеченовой) промышленности
городского типа

р у б л е й														
д ы н а:														
Освещение	Страхование	Текущ. ре-монт	Налоги и сборы	Проч. рас-ходы	Всего рас-ходов	Условно-чи-стый доход	Относительные показатели							
							Структура условн.чист. прод. (в %)		Сред. разм. условн.чист. дох. в руб.					
9	10	11	12	13	14	15	Расход на раб. силу	Прочие расходы	Условно-чистый доход	На одно занятое лицо	На одну человеко-неделю	19	20	1
76,6	7,6	114	271	187	949	6.750	3,8	8,5	87,7	573	15,7	1		
0,1	—	0,2	0,7	0,4	1,4	18,8	—	6,7	93,3	313	16,6	2		
—	—	0,1	0,0	0,1	0,1	0,7	—	15,0	85,0	227	10,3	3		
—	—	0,0	0,0	0,2	0,2	0,9	—	18,4	81,6	233	7,8	4		
0,0	—	0,0	0,6	0,1	0,8	16,4	—	4,6	95,4	341	18,9	5		
6,2	2,0	30,7	25,3	24,7	163	865	7,2	8,7	84,1	804	20,2	6		
0,2	0,0	0,6	0,5	0,4	1,9	20,7	0,4	7,8	91,8	545	15,0	7		
—	—	—	—	—	—	—	—	—	—	—	—	8		
0,3	0,1	2,5	1,8	1,5	7,7	77,1	1,9	7,2	90,9	867	17,6	9		
1,6	—	10,5	5,6	6,8	24,6	214	—	10,3	89,7	575	15,9	10		
0,1	0,8	9,1	13,5	6,1	78,3	323	12,1	7,4	80,5	896	23,2	11		
1,0	0,1	2,0	1,8	1,6	7,8	57,6	2,3	9,7	88,0	633	16,9	12		
4,1	0,3	5,2	7,6	11,5	33,6	380	1,2	6,9	91,9	604	16,8	13		
—	—	—	—	—	—	0,2	—	100,0	76,7	7,7	14			
0,1	—	0,0	0,2	0,0	0,3	9,0	0,5	2,6	96,9	472	19,9	15		
0,0	—	0,1	0,4	0,3	0,8	12,5	—	6,2	93,8	358	13,5	16		
3,0	0,2	4,1	3,5	9,7	21,1	235	0,3	8,0	91,7	716	17,4	17		
0,2	—	0,5	1,3	0,2	2,2	45,1	—	4,6	95,4	465	15,9	18		
0,3	0,1	0,3	1,1	0,5	4,6	30,2	6,6	6,7	80,7	616	16,9	19		
0,1	—	0,0	0,2	0,1	0,7	9,6	3,0	3,9	93,1	506	14,9	20		
0,1	0,1	0,2	1,7	0,6	4,8	21,1	8,2	10,3	81,5	1.004	32,2	21		
7,0	0,9	20,1	60,2	69,8	213	776	5,5	16,0	78,5	810	25,1	22		
0,1	0,4	2,6	0,9	3,2	8,0	13,2	4,0	33,7	62,3	602	29,8	23		
4,0	0,2	10,2	36,3	56,2	136	530	4,3	16,1	79,6	842	24,0	24		
1,9	0,0	2,6	15,4	6,2	44,7	121	11,2	15,8	73,7	737	32,9	25		
0,2	—	0,2	4,2	0,1	6,0	19,3	4,8	18,8	76,4	429	17,9	26		
2,1	0,5	4,3	31,0	12,9	57,6	229	2,4	17,7	79,9	591	20,3	27		
1,3	—	1,1	3,5	1,2	8,5	108	1,2	6,0	92,8	604	19,4	28		
0,1	0,0	0,1	0,1	0,2	0,6	6,8	1,4	6,7	91,9	297	14,0	29		
0,1	—	0,2	0,3	1,7	2,3	10,3	—	18,1	81,9	449	21,7	30		
1,3	0,7	4,2	3,6	1,6	11,8	115	0,3	9,0	90,7	305	10,0	31		
1,1	0,7	3,5	2,5	0,4	8,5	90,8	0,3	8,2	91,5	278	9,0	32		
0,1	0,0	0,4	0,4	0,4	1,3	9,9	—	11,9	88,1	519	24,7	33		
0,1	—	0,1	0,1	0,3	0,6	3,2	0,8	14,4	84,8	270	9,8	34		
45,5	2,0	40,3	112	31,8	372	3.560	3,6	5,9	90,5	536	14,7	35		
24,8	0,9	13,7	11,5	7,0	98,1	1.709	0,5	4,9	94,6	665	17,9	36		
0,4	—	0,9	2,4	1,9	6,7	77,0	1,3	6,7	92,0	626	19,7	37		
2,5	0,2	8,2	9,7	3,6	30,3	203	2,7	10,3	87,0	481	12,1	38		
13,2	0,7	13,0	48,6	15,8	203	1.220	7,8	6,4	85,8	472	12,5	39		
2,0	0,2	1,3	4,6	2,2	19,2	138	5,7	6,5	87,8	502	16,6	40		
1,9	—	—	—	—	1,9	42,9	—	4,2	95,8	216	6,2	41		
0,0	—	0,1	0,1	0,1	0,4	2,4	6,6	7,6	85,8	336	9,8	42		
0,7	0,7	0,4	1,8	0,7	6,9	58,5	4,1	6,4	89,5	443	10,3	43		
2,7	0,4	3,8	8,6	23,7	39,2	170	—	18,7	81,3	1.117	29,5	44		
5,8	0,2	2,6	12,7	7,5	32,4	481	0,7	5,6	93,7	397	9,4	45		
4,8	0,1	2,1	8,2	3,2	20,9	358	0,7	4,8	94,5	375	8,5	46		

Структура условно-чистой продукции
III. Сельские

№№ по порядку	Наименование производств	В т ы с я ч а х					
		Условно-чистая продукция	Р а с х о				
			Оплата наемного персонала		Оплата работы на дому	Социальное страхование	Всего расхода на раб. силу
			Всего	В т. ч. в денежн. форме			
1	2	3	4	5	6	7	8
1	По всем групп. производств.	33.485	1.634	1.347	265	247	2.146
2	Доб. и обр. камн. зем. и гл.	1.285	123	123	0,2	24,8	148
3	В т. ч. обькм. стр. кирпича...	624	23,6	23,8	0,2	4,8	28,6
4	гончарной посуды...	304	68,4	68,4	—	14,1	82,4
5	стеклодувное...	237	—	—	—	—	—
6	Металлообработыв. пром...	2.384	202	165	3,1	27,8	233
7	В т. ч. изделия из меди...	361	70,5	50,5	1,5	6,5	78,5
8	металлоткацкое...	460	11,0	9,1	—	1,0	12,0
9	паяльно-лудильное...	83,8	1,4	1,1	1,6	0,2	3,2
10	слесарн.-кузн.-токарен...	422	42,0	35,5	—	7,0	49,0
11	кузнечное...	843	56,5	48,9	—	9,4	65,8
12	Машиностроение	249	5,4	5,3	2,9	1,0	9,3
13	Обработка дерева...	4.184	47,3	24,1	113	4,4	165
14	В т. ч. древесного угля...	67,4	—	—	—	—	—
15	корзинное...	312	1,5	1,4	—	0,3	6,9
16	бочарно-бондарное...	323	—	—	—	—	—
17	столярно-плотничное...	966	1,5	1,1	—	0,2	2,9
18	пр-во дуг и колес...	82,2	—	—	—	—	—
19	мебельное...	1.092	33,2	13,4	75,9	2,6	112
20	токарное по дереву...	940	2,7	1,2	21,9	0,1	27,7
21	Химическая промышл.	0,6	—	—	—	—	—
22	Пищевая промышл.	1.330	233	214	—	40,7	273
23	В т. ч. мукомольно-крупян...	795	150	142	—	20,7	177
24	хлебопеченные...	366	53,9	46,0	—	8,9	61,8
25	колбасное...	88,9	28,4	25,1	—	4,8	33,2
26	Обр. тверд. мат. живот. пр.	525	6,5	5,3	8,1	1,0	15,6
27	Кожевенно-меховая пром...	2.430	194	166	5,1	27,2	227
28	В т. ч. кожев.-загот.-посадоц.	193	13,6	13,0	—	2,2	15,9
29	овчинное...	196	5,2	2,6	—	0,3	6,5
30	скорняжное...	614	—	—	—	—	—
31	Текстильная промышл.	4.393	129	127	11,7	23,1	164
32	В т. ч. Обработка хлопка...	3.504	67,3	65,1	7,1	11,3	85,6
33	" шерсти...	301	21,7	21,7	—	4,1	25,8
34	" шелка...	259	0,9	0,8	4,0	0,4	5,2
35	Одежда и туалет	15.927	658	497	118	9,5	870
36	В т. ч. портняжное...	2.144	21,2	14,5	—	2,7	23,9
37	головных уборов...	543	25,2	25,1	—	4,8	30,0
38	трикотажное...	522	22,5	10,8	0,7	1,2	24,4
39	сапожно-бабачное...	9.755	377	281	103	53,0	533
40	валенной обуви...	1.699	90,5	73,6	0,0	16,3	107
41	кружевное...	16,2	—	—	—	—	—
42	гребенное...	158	7,6	5,9	13,7	1,1	22,4
43	Обработка бумаги...	122	6,6	4,7	—	0,7	7,2
44	Полиграфическая пром...	3,5	0,6	0,6	—	0,1	0,7
45	Худож. и приклад. науч. пр.	653	28,4	15,8	2,8	1,9	33,1
46	В т. ч. игрушки	391	17,4	8,2	1,2	0,5	19,1

мелкой (неценовой) промышленности
местности

№№ по порядку	Наименование производств	Р у б л е й														Относительные показатели				
		д ы н а:														Структура условн.-чист. прод. (в %)		Сред. разм. услов. чист. дох. в руб.		
		Освещение	Страхование	Текущ. ремонт	Налоги и сборы	Проч. расходы	Всего расходов	Условно-чистый доход	Расход на раб. силу	Прочие расходы	Условно-чистый доход	На одно занят. лицо	На одну человеко-неделю							
														16	17	18	19	20		
1	2	3	4	5	6	7	8	9	10	11	12	13	14	15	16	17	18	19	20	21
1	По всем групп. производств.	278	54,7	590	1.103	1.117	5.289	28.196	6,4	9,4	84,2	255	11,3	1	2	248	11,6	11,3	1	
2	Доб. и обр. камн. зем. и гл.	1,7	0,7	52,9	45,7	62,7	312	973	11,6	12,7	75,7	248	11,6	3	3	248	11,6	11,6	3	
3	В т. ч. обькм. стр. кирпича...	—	0,2	38,2	10,4	37,0	114	510	4,6	13,7	81,7	216	10,3	3	3	216	10,3	10,3	3	
4	гончарной посуды...	—	—	10,4	16,6	21,9	132	172	27,1	16,4	56,5	325	10,2	4	4	325	10,2	10,2	4	
5	стеклодувное...	0,9	—	0,3	8,0	1,9	10,8	226	—	4,2	95,8	341	18,9	5	5	341	18,9	18,9	5	
6	Металлообработыв. пром...	0,5	0,0	0,3	8,0	1,9	10,8	226	—	4,2	95,8	341	18,9	5	5	341	18,9	18,9	5	
7	В т. ч. изделия из меди...	13,5	5,5	70,8	57,2	98,4	479	1.905	9,8	10,3	79,9	279	11,2	6	6	279	11,2	11,2	6	
8	металлоткацкое...	2,3	0,7	10,8	14,9	9,8	117	243	21,8	10,7	67,5	223	11,4	7	7	223	11,4	11,4	7	
9	паяльно-лудильное...	0,0	2,1	16,8	4,0	37,1	78,0	382	2,6	14,3	83,1	540	16,4	8	8	540	16,4	16,4	8	
10	слесарн.-кузн.-токарен...	6,3	2,1	2,6	1,6	1,3	9,1	74,6	3,8	7,1	89,1	141	7,5	9	9	141	7,5	7,5	9	
11	кузнечное...	2,3	0,2	17,4	8,6	20,4	97,9	324	11,6	11,6	76,8	266	17,1	10	10	266	17,1	17,1	10	
12	Машиностроение	1,0	1,7	16,1	24,5	12,6	122	222	7,8	6,6	85,6	267	8,6	11	11	267	8,6	8,6	11	
13	Обработка дерева...	3,4	0,2	6,0	6,6	1,3	26,8	222	3,8	7,0	89,2	235	13,1	12	12	235	13,1	13,1	12	
14	В т. ч. древесного угля...	32,1	1,6	27,9	59,7	90,5	376	3.807	3,9	5,1	91,0	234	10,6	13	13	234	10,6	10,6	13	
15	корзинное...	0,0	—	—	1,7	—	1,8	65,7	—	2,6	97,4	74,1	7,1	14	14	74,1	7,1	7,1	14	
16	бочарно-бондарное...	3,3	—	0,1	5,0	1,2	16,6	295	2,2	3,1	91,7	129	6,4	15	15	129	6,4	6,4	15	
17	столярно-плотничное...	0,8	0,0	0,2	2,0	12,5	15,5	307	—	4,8	95,2	235	11,0	16	16	235	11,0	11,0	16	
18	пр-во дуг и колес...	3,1	0,1	1,9	14,0	4,4	26,4	940	0,3	2,4	97,9	343	12,6	17	17	343	12,6	12,6	17	
19	мебельное...	0,7	—	0,6	1,0	0,3	2,6	79,6	—	3,2	96,8	156	18,9	18	18	156	18,9	18,9	18	
20	токарное по дереву...	16,7	0,8	21,8	15,5	48,9	215	877	10,2	9,5	80,3	210	10,0	19	19	210	10,0	10,0	19	
21	Химическая промышл.	3,0	0,6	2,5	14,8	8,8	57,3	883	2,9	3,2	98,9	318	11,4	20	20	318	11,4	11,4	20	
22	Пищевая промышл.	—	—	—	0,0	—	0,0	0,6	—	1,6	98,4	630	21,6	21	21	630	21,6	21,6	21	
23	В т. ч. мукомольно-крупян...	7,2	15,3	99,2	49,4	149	594	737	20,5	24,1	55,4	386	16,3	22	22	386	16,3	16,3	22	
24	хлебопеченные...	3,9	13,2	79,6	20,9	128	422	373	22,3	30,8	46,9	578	23,2	23	23	578	23,2	23,2	23	
25	колбасное...	2,5	0,3	16,2	20,3	18,1	120	246	17,2	15,7	67,1	285	12,1	24	24	285	12,1	12,1	24	
26	Обр. тверд. мат. живот. пр.	0,3	0,0	0,7	6,7	0,2	41,2	47,8	37,3	9,0	53,7	569	18,5	25	25	569	18,5	18,5	25	
27	Кожевенно-меховая пром...	6,4	0,0	2,8	8,3	7,7	40,9	484	3,0	4,8	92,2	181	8,2	26	26	181	8,2	8,2	26	
28	В т. ч. кожев.-загот.-посадоц.	9,7	5,4	45,3	37,3	192	851	1.579	9,3	24,7	66,0	429	21,3	27	27	429	21,3	21,3	27	
29	овчинное...	1,6	0,1	1,8	2,1	2,7	24,1	169	8,2	4,3	87,5	463	23,8	28	28	463	23,8	23,8	28	
30	скорняжное...	1,7	0,3	1,4	2,9	2,7	14,5	181	2,8	4,6	92,6	191	9,4	29	29	191	9,4	9,4	29	
31	Текстильная промышл.	3,2	—	10,4	15,8	81,8	111	503	—	18,1	81,9	449	21,7	30	30	449	21,7	21,7	30	
32	В т. ч. Обработка хлопка...	42,6	10,7	93,6	183	58,3	553	3.840	3,7	8,9	87,4	135	7,0	31	31	135	7,0	7,0	31	
33	" шерсти...	34,3	10,1	75,4	127	15,2	347	3.157	2,4	7,5	90,1	126	6,5	32	32	126	6,5	6,5	32	
34	" шелка...	2,2	0,1	8,7	7,7	19,6	64,1	237	8,6	12,7	78,7	194	17,2	33	33	194	17,2	17,2	33	
35	Одежда и туалет	4,0	0,1	6,8	10,5	20,8	47,4	212	2,0	16,3	81,7	145	7,1	34	34	145	7,1	7,1	34	
36	В т. ч. портняжное...	156	14,9	186	298	435	1.950	13.967	5,5	6,8	87,7	325	13,0	35	35	325	13,0	13,0	35	
37	головных уборов...	31,3	0,7	22,6	45,7	32,1	156	1.988	1,1	6,2	92,7	211	10,5	36	36	211	10,5	10,5	36	
38	трикотажное...	1,7	0,6	5,6	28,1	15,7	81,7	462	5,5	9,5	85,0	387	21,2	37	37	387	21,2	21,2	37	
39	сапожно-бабачное...	5,6	0,3	24,5	17,3	8,7	80,8	442	4,7	10,8	84,5	141	6,4	38	38	141	6,4	6,4	38	
40	валенной обуви...	90,5	10,4																	

Структура условно-чистой продукции
IV. Всего по

№№ по порядку

Наименование производств	В т а с я ч а х						
	Условно-чистая продукция	Р а б с п л у					
		Оплата наемного персонала		Оплата работы на дому	Социальное стро- хование	Всего рас- хода на рас. силу	В т. ч. в денежн. форме.
		Всего	В т. ч. в денежн. форме.				
3	4	5	6	7	8		
1 По всем групп. производств	95.264	6.207	5.282	424	970	7.601	
2 Доб. и обр. камн., зем. и гл.	1.638	157	155	0,3	27,6	184	
3 В т. ч. обькн. стр. кирпича...	625	23,6	23,3	0,2	4,8	28,6	
4 " гончарной посуды...	310	69,5	69,6	—	14,3	83,8	
5 " стекловдуное	311	—	—	—	—	—	
6 Металлообработыв. пром...	10.017	1.252	1.180	4,5	205	1.462	
7 В т. ч. изделия из меди	983	83,8	63,9	1,6	7,2	92,6	
8 " металлоткацкое	731	16,3	14,3	—	1,5	17,8	
9 " паяльно-лудильное	522	35,9	33,6	2,9	6,2	45,1	
10 " слесарн.-кузн.-токари...	3.177	426	413	—	62,3	490	
11 " кузнечное	1.889	240	215	—	38,4	279	
12 Машиностроение	1.438	154	146	3,0	28,6	185	
13 Обработка дерева	6.797	429	394	117	70,6	616	
14 В т. ч. древесного угля	67,7	—	—	—	—	—	
15 " корзиночное	366	1,5	1,4	5,2	0,3	6,9	
16 " бочарно-бондарное	430	—	—	—	—	—	
17 " столярно-плотничное	2.681	337	331	1,5	60,1	399	
18 " пр-во друг. и колес	209	12,5	12,5	—	2,0	14,5	
19 " мебельное	1.443	61,1	35,5	77,6	6,0	145	
20 " токарное по дереву	1.045	2,7	1,2	25,2	0,1	28,0	
21 Химическая промышл.	1.421	282	280	0,2	33,4	315	
22 Пищевая промышл.	10.277	807	744	0,2	141	949	
23 В т. ч. мукомольно-крупян...	816	151	143	—	27,1	178	
24 " хлебопеченное	7.086	456	406	—	78,6	534	
25 " колбасное	680	44,2	39,8	—	7,6	51,8	
26 Обр. тверд. мат. живот. пр.	809	8,8	7,5	8,1	1,5	18,4	
27 Кожвенно-меховая пром.	5.700	490	398	5,6	67,4	563	
28 В т. ч. кожев.-загот.-посадоч.	1.165	106	86,8	—	13,4	119	
29 " овчинное	203	5,3	2,7	—	0,4	5,6	
30 " скорняжное	1.089	—	—	—	—	—	
31 Текстильная промышл.	6.446	531	520	64,0	95,9	691	
32 В т. ч. обработка хлопка	5.317	445	433	59,4	80,4	585	
33 " шерсти	329	24,5	24,5	—	4,7	29,2	
34 " шелка	317	12,0	11,8	—	2,5	18,5	
35 Одежда и туалет	44.271	1.823	1.232	196	259	2.278	
36 В т. ч. портняжное	11.221	64,2	27,4	44,6	5,4	114	
37 " головных уборов	2.544	26,2	26,8	—	4,9	31,1	
38 " трикотажное	3.556	311	274	10,1	46,8	368	
39 " сапожно-башмачное	19.790	1.023	610	108	150	1.278	
40 " валеной обуви	1.876	99,3	80,7	0,0	17,6	117	
41 " круженное	82,9	—	—	—	—	—	
42 " гребенное	234	11,0	8,7	20,3	1,7	32,9	
43 Обработка бумаги	1.559	98,4	95,7	19,6	16,8	135	
44 Полиграфическая пром.	1.774	0,6	0,6	—	0,1	0,7	
45 Худож. и приклад. науч. пр.	3.119	175	131	6,5	22,6	204	
46 В т. ч. игрушечное	1.267	74,2	64,1	1,3	11,2	86,7	

мелкой (нецензовой) промышленности
губернии

р у б л е й															Относительные показатели					
д ы м н а:															Структура условн- чист. прод. (в %)		Сред. разм. условн- чист. дох. в руб.			№№ по порядку
Освещение	Страхование	Текущ. ре- монт	Налоги и сборы	Проч. рас- ходы	Всего рас- ходов	Условно- чистый доход	Расход на раб. силу	Прочие расходы	Условно- чистый доход	На одно занятое лицо	На одну человеко- неделю	19	20	1						
9	10	11	12	13	14	15	16	17	18	19	20	19	20	1						
954	243	1.533	5.276	3.418	19.025	76.239	8,0	12,0	80,0	418	15,5	418	15,5	1						
3,5	0,7	62,5	73,3	90,1	414	1.224	11,2	14,0	74,8	290	12,8	290	12,8	2						
—	0,2	88,2	10,4	87,0	114	511	4,6	13,7	81,7	216	10,3	216	10,3	3						
—	—	10,5	16,9	22,5	135	175	27,0	16,4	56,6	326	10,2	326	10,2	4						
1,1	—	—	—	—	—	—	—	—	—	—	—	—	—	5						
0,7	0,0	0,4	10,5	2,5	14,1	297	—	4,6	95,1	396	18,0	396	18,0	6						
166	146	280	548	431	3.032	6.984	14,6	15,7	69,7	551	20,8	551	20,8	7						
31,8	121	51,4	15,5	72,5	381	599	9,4	29,7	60,9	405	15,5	405	15,5	8						
9,5	4,1	28,3	6,3	58,9	125	606	2,4	14,7	82,9	665	19,9	665	19,9	9						
33,4	0,4	22,6	23,8	18,1	113	379	8,6	18,8	72,6	319	12,5	319	12,5	10						
44,5	10,6	63,2	238	154	1.000	2.177	15,4	16,1	68,5	705	23,4	705	23,4	11						
3,0	4,8	30,3	73,4	22,2	412	1.476	11,7	7,1	78,2	389	12,1	389	12,1	12						
31,5	0,3	22,7	95,8	13,7	350	1.088	12,9	11,5	75,6	565	11,9	565	11,9	13						
65,0	2,3	54,7	186	27,0	1.194	5.603	9,1	8,5	82,4	287	7,1	287	7,1	14						
0,0	—	—	1,7	—	1,8	65,9	—	2,6	97,4	74,1	7,1	74,1	7,1	15						
3,8	0,9	0,1	5,2	1,3	18,1	348	1,9	3,0	95,1	117	7,1	117	7,1	16						
1,4	0,2	0,9	7,1	19,1	23,7	401	—	6,7	93,3	268	11,0	268	11,0	17						
28,5	0,3	18,0	103	155	704	1.977	11,9	11,4	73,7	443	11,4	443	11,4	18						
1,6	—	2,5	4,3	2,2	21,9	181	6,9	5,0	88,1	256	17,9	256	17,9	19						
19,0	1,0	26,8	32,6	60,9	285	1.158	10,0	9,8	80,2	284	11,3	284	11,3	20						
4,4	0,6	4,2	20,7	11,9	69,7	975	2,7	4,0	93,3	327	11,5	327	11,5	21						
4,2	1,5	15,4	98,0	37,3	472	949	22,2	11,0	66,8	1.171	36,1	1.171	36,1	22						
93,5	18,1	299	729	855	2.943	7.334	9,2	19,4	71,4	1.019	31,3	1.019	31,3	23						
4,0	13,6	82,1	21,8	131	430	386	21,8	30,6	47,6	578	23,4	578	23,4	24						
69,3	0,9	176	509	605	1.895	5.191	7,5	19,2	73,3	1.279	34,4	1.279	34,4	25						
6,8	0,0	3,1	75,9	70,6	208	472	7,6	23,0	69,1	654	10,0	654	10,0	26						
9,5	0,0	3,8	31,3	8,2	71,2	738	2,3	6,5	91,2	240	23,6	240	23,6	27						
27,0	7,6	70,7	562	357	1.588	4.112	9,9	18,0	72,1	517	28,1	517	28,1	28						
9,9	0,1	10,6	34,1	5,4	179	985	10,2	5,2	84,6	772	16,1	772	16,1	29						
1,7	0,3	1,5	3,1	2,9	15,1	188	2,7	4,7	92,6	194	22,7	194	22,7	30						
5,0	0,5	11,6	28,1	88,0	136	952	—	12,5	87,5	470	22,7	470	22,7	31						
84,9	16,7	180	433	210	1.616	4.830	10,7	14,4	74,9	157	7,8	157	7,8	32						
71,4	15,3	154	327	162	1.314	4.003	11,0	13,7	75,3	143	7,1	143	7,1	33						
2,4	0,4	10,1	10,6	21,1	74,0	255	8,9	13,6	77,5	304	12,4	304	12,4	34						
4,7	0,5	9,6	25,9	21,3	80,5	236	5,8	19,9	74,3	220	10,8	220	10,8	35						
415	44,1	475	2.191	816	6.219	38.052	5,1	8,9	86,0	437	15,1	437	15,1	36						
143	4,6	91,8	486	102	915	10.276	1,0	7,4	91,6	404	14,2	404	14,2	37						
16,0	1,9	6,5	93,6	53,7	206	2.338	1,2	6,9	91,9	513	22,3	513	22,3	38						
56,7	1,2	113	283	159	981	2.575	10,1	17,2	72,1	522	16,5	522	16,5	39						
141	28,5	167	1.089	336	3.091	16.699	6,5	9,1	84,4	176	18,7	176	18,7	40						
17,9	1,2	7,0	49,1	14,1	206	1.670	6,2	3,8	89,0	161	4,2	161	4,2	41						
2,5	—	—	3,1	—	5,6	87,3	—	6,0	94,0	89,8	8,8	89,8	8,8	42						
2,0	0,3	5,1	5,5	3,1	49,2	185	14,1	6,9	79,0	151	6,7	151	6,7	43						
9,2	2,3	11,1	84,0	38,6	280	1.279	8,7	9,3	82,0	677	19,7	677	19,7	44						
19,7	3,1	29,7	65,3	187	305	1.468	—	17,2	82,8	1.022	29,2	1.022	29,2	45						
25,0	0,9	27,7	179	104	540	2.578	6,5	10,8	82,7	494	15,5	494	15,5	46						
9,4	0,5	7,1	26,9	22,0	153	1.114	3,8	5,3	87,9	387	11,7	387	11,7	47						

ПОЯСНЕНИЯ К ТАБЛИЦАМ

Раздел „промышленность“ содержит данные: а) по всей ценовой промышленности, б) местной рестрированной промышленности, подведомственной Моск. Совету Народного Хозяйства и в) мелкой пром-сти.

А. ЦЕНОВАЯ ПРОМЫШЛЕННОСТЬ

1. Таблицы 206—230 относятся к так назыв. „ценовой“ промышленности, т. е. к фабрикам и заводам, имеющим обычно в своем составе не менее 16 рабочих при наличии механического двигателя и 30 рабочих—при отсутствии такового.

По некоторым производствам круг объектов учета несколько расширяется; так, например, учитываются все типографии с числом рабочих от 15 и выше, независимо от наличия механического двигателя, все электростанции общего пользования с общей мощностью от 15 квт и выше, все кирпичные и стекольные заводы с непрерывно действующими печами и т. д.

2. В таблицы не вошли сведения по военной промышленности, строительной, торфяной, фабрикам Гознака и железнодорожным мастерским.

3. Данные о числе рабочих отличаются от сведений, помещенных в разделе „Труд“, в виду несовпадения объектов наблюдения. В промышленной статистике рабочие учитываются только по тем заведениям, по которым имеются сведения о выработке, тогда как статистика труда учитывает рабочую силу вне связи с выработкой. Обратное, промзаведения, не применяющие наемного труда, не учитываются статистикой труда, но входят в материалы промышленной статистики.

4. Данные таблицы 207 относительно общего объема промышленного производства и соотношения ценовой и неценовой части промышленности губернии носят условный характер, в виду специфических особенностей работы и различной методологии учета этих групп. Число рабочих по ценовой промышленности дается среднее за год, включая младший обслуживающий персонал, по мелкой—указывается все число лиц, включая и служащих принимавших участие в производстве, независимо от продолжительности рабочего сезона. Проработанное время учитывается в ценовой промышленности в человеко-днях, в мелкой—в человеко-неделях, за которую принимается шесть дней фактической работы по производству. Для сопоставимости с ценовой промышленностью, человеко-недели переведены в человеко-дни, но без поправки на продолжительность рабочего дня, которая резко различна в ценовой и в мелкой промышленности. В отношении выработки по ценовой промышленности показана валовая продукция, по неценовой, в целях сопоставимости—валовой оборот, так как в ценовой промышленности стоимость сырья заказчика входит в стоимость валовой продукции, а в мелкой—только в стоимость валового оборота. Производство кожаной обуви в этой таблице включено в группу „одежда и туалет“, как во всех таблицах по мелкой промышленности.

5. Таблицы 206—209 и 214—220 составлены на основании данных ежемесячной срочной отчетности, таблицы 210, 211 и 213 на основании годового бланка „Б“. Методы учета по этим формам несколько различны, чем и объясняется расхождение между данными таблиц этих групп за один и тот же отчетный период.

6. Единицей наблюдения является промышленное заведение, как замкнутая производственно-административная единица, независимо от его вхождения в какое-либо объединение.

7. Группировка по отраслям пром-сти и социально-хозяйственным формам проведена на основе классификации ЦСУ.

В тех таблицах, где показатели даются по сжатой номенклатуре отраслей промышленности, объединены следующие производственные группы:

а) Выплавка металлов, обработка металлов, машиностроение и трамвайные парки объединены в группу „Металлообрабатывающая промышленность“.

б) Химическая промышленность и обработка твердых материалов животного происхождения объединены в группу „Химическая“.

в) Обработка хлопка, шерсти, шелка, льна, пеньки и прочих волокнистых веществ объединены в группу „Текстильная“.

г) Обработка бумаги и полиграфическая промышленность объединены в группу „Бумажно-полиграфическая промышленность“.

8. Группировка по назначению продукции произведена по целым производствам. В группу „А“ входят: силикатная пром-сть за исключением фарфоро-фаянсового и пр-ва изделий из минералов, металлопромышленность, лесопильное пр-во, основное химическое, анилино- и лако-красочное, обработка твердых материалов животного происхождения, пр-во бумаги и картона и словолитное пр-во.

Ввиду смешанного характера продукции группы по пр-ву физических сил, эта группа выделена под литерой „В“.

К обработке сельскохозяйственного сырья отнесены: пище-вкусовая пром-сть, обработка материалов животного происхождения, кожевенно-меховая и текстильная пром-сть.

9. Число рабочих везде дается среднее списочное за период, включая младший обслуживающий персонал.

10. Под валовым оборотом подразумевается стоимость всех изделий и полуфабрикатов, произведенных внутри промзаведения из своего сырья или из материалов заказчика, независимо от дальнейшего назначения или употребления этих изделий и полуфабрикатов. Оценка валового оборота произведена по отпускным оптовым ценам соответствующего периода.

11. Под валовой продукцией подразумевается стоимость валового оборота за вычетом полуфабрикатов, ушедших в дальнейшую переработку в последующих цехах того же заведения.

Поэтому при слиянии заведений уменьшается сумма валовой продукции, поскольку при слиянии полуфабрикаты, уходящие в переработку в присоединенном заведении, исключаются из стоимости валовой продукции.

12. Под чистой продукцией подразумевается валовая продукция за вычетом перенесенной ценности погребенных в производстве материальных эл.ментов—сырья, топлива, вспомогательных материалов, амортизации, аренды и друг. материальных расходов. Аренды отнесена, согласно указания Центр. Стат. Упр-ния, к материальным расходам ввиду того, что в нее значительной долей входит амортизация арендованного имущества.

13. Методы исчисления валовой продукции по отдельным производствам менялись инструкциями Центр. Стат. Упр-ния на протяжении последних лет. Для сопоставимости рядов, сведения по этим пр-вам перечислены по одному методу: 1) по швейному и трикотажному пр-вам включена стоимость сырья заказчиков, 2) по электростанциям и водопроводу исключена потеря в сети и собственное потребление, 3) исключена стоимость бумаги в типо-литографском пр-ве, 4) исключен акциз по пище-вкусовому пр-ву, 5) пр-во кожаной обуви перенесено из группы „одежда и туалет“ в группу „кожевеннообувная промышленность“. Ввиду этого данные по этим последним группам отличаются от данных „Справочника“ 1927 г.

14. В связи со снижением отпускных цен, проведенным во второй половине 1926/27 г., и со слиянием нескольких фабрик текстильной промышленности, объединенных последовательностью производственного процесса, темп роста валовой продукции в 1927/28 г., особенно в текстильной пром-сти, представляется несколько замедленным по сравнению с ростом продукции в натуральном выражении.

15. Акциз исключен из стоимости валовой продукции, кроме таблиц, где это особо указано; исключение составляет текстильная пром-сть, где акциз по техническим условиям входит в стоимость валовой продукции, подчитанной по карточкам ежемесячной отчетности.

16. По электростанциям и водопроводу валовая продукция исчисляется, как фактическая продажная стоимость полезно отпущенной (проданной) электроэнергии и воды за вычетом потери в сети и потребления на собственные нужды.

Ввиду невозможности территориального распределения валовой продукции по этой группе данные по электростанциям МОГЭС'а и водопроводу даются только по губернии в целом, без выделения Москвы. Они также исключены из таблиц, дающих распределение пр-сти по уездам и волостям.

17. Промышленность Москвы и отдельных уездов дается в границах соответствующего года.

18. Данные о механической двигательной силе даются на основании годового бл. „Б“, причем методы учета, установленные ЦСУ на 1926/27 г., отличаются от принятых при предыдущем обследовании. Ввиду этого публикуемые данные являются не-

сопоставимыми с материалом, опубликованным в „Справочнике“ на 1927 г. Моторы смешанного тока распределены между моторами своего и чужого тока пропорционально количеству потребленной ими энергии.

19. Коэффициент электрификации дается, как соотношение электроэнергии, выработанной генераторами и потребленной электромоторами чужого тока, с одной стороны, и общей суммы энергии, выработанной первичными двигателями и потребленной электро-моторами чужого тока,—с другой.

Коэффициент энергификация исчисляется как соотношение выработанной механической энергии в НР часах и общей суммы человеко-часов отработанных рабочими производственных цехов.

20. Данные об основном имуществе на 1/X—1926 г. отличаются от ранее опубликованных, ввиду изменения ЦСУ метода исчисления. В предыдущих публикациях стоимость имущества на конец года исчислялась путем прибавления к стоимости на начало года поступившего имущества и капитального ремонта и вычитанием выбывшего имущества и амортизации. В настоящем „Справочнике“ данные на 1/X—26 г. даются по балансовым данным, и в дальнейшем амортизация не исключается и капитальный ремонт не прибавляется.

Помимо этого, в настоящих таблицах по некоторым заведениям уточнена сумма дооценки, что также дает отклонения от данных за 1925/26 г.

21. Под восстановительной стоимостью имущества (без учета износа) подразумевается стоимость, за которую можно было бы купить такое же совершенно новое имущество; под стоимостью с учетом износа—фактическая стоимость на момент учета.

22. Данные о натуральной продукции приводятся, в отличие от „Справочника“ 1927 г., в отношении физического объема пр-ва данных изделий, вне зависимости от места их выработки, тогда как в „Справочнике“ 1927 г. приводились сведения только по тем классам производств, для которых данные изделия являются характерными.

В отношении текстильной промышленности данные за 1921/25 и 1925/26 г.г., с одной стороны и за 1926/27 и 1927/28 г. г.—с другой, являются не вполне сопоставимыми, так как по состоянию отчетности не представлялось возможным выделить хлопчатобумажные ткани из выработки шерстяной промышленности за 1921/25 и 1925/26 г.г.

23. Данные по волостных таблиц (помещенных в приложении) и таблицы 218 и отличаются от соответственных данных таблиц 210—11, 214—15 и 219—20 по следующим соображениям:

1) в таблице по волостям приводятся данные годового бл. „Б“, уточненные в сравнении с данными срочной отчетности, по которым составлены таблицы 219—20.

В стоимости валовой продукции включены акцизы.

2) Данные таблицы 218 (по районам Москвы) отличаются от итоговых данных табл. 210—211 и 214—215 т. к. в последней приводятся данные по всем промзаведениям, действовавшим в течение 1927/28 г., а в таблице 218 только по тем, которые действовали на 1/X—1928 г. В таблицу 218 также включены данные по электростанциям, причем валовая продукция, указанная по МОГЭС-у в целом, условно отнесена к станции им. Смидовича в Замоскворецком районе—по рабсиле и стоимости основного имущества включены фактические данные по 2 станциям Москвы.

Б. ПРОМЫШЛЕННОСТЬ МСНХ

1. Таблицы 222—230 по местной трестированной пром-сти, находящейся в ведении Московского Совета Народного Хозяйства, составлены на основании специальной трестовской отчетности.

2. Единицей учета в данном случае является трест, как единое административно-хозяйственное целое. Все промзаведения, входящие в состав треста, относятся к той отрасли, которая является характерной для объединяющего их треста, несмотря на то, что отдельные заведения по своему характеру относятся к различным пр-вам. Данные по промзаведениям, расположенным за пределами Московской губернии, но входящим в состав трестов МСНХ, включены в настоящие таблицы. Этими обстоятельствами объясняются различия данных настоящих таблиц и таблицы 216 раздела „цензовия пром-сть“.

3. Под „основными“ промзаведениями подразумеваются промзаведения, вырабатывающие продукцию, характерную для треста в целом; вырабатывающие тару и др. вспомогательные материалы, относятся к подсобным.

Предприятия непромышленного характера, входящие в состав трестов, вовсе не учитываются в настоящих таблицах.

4. Под товарной продукцией подразумевается сумма валовой продукции всех промзаведений, входящих в состав треста, за вычетом стоимости полуфабрикатов и изделий своей выработки, переработанных на других заведениях того же треста или потребленных внутри треста на производственные нужды (хозяйственные, ремонт всех видов, новое строительство). Оценка валовой и товарной продукции дается по отпускным оптовым ценам соответствующего года, кроме Мосмехпрома, где оценка произведена по себестоимости.

5. Сведения за 1926/27 г. по всем показателям несколько отличаются от опубликованных ранее, так как они несколько перегруппированы в целях сопоставимости с 1927/28 г.

В частности, промзаведения треста „Водоканал“, включенные в Арматрест с 1/X 1927 г., проведены и за 1926/27 г. по Арматресту.

6. Выполнение плана дается только в отношении промзаведений, работа которых предусмотрена этим планом.

По рабсиле выполнение плана дается за 1923/27 г. без включения младшего обслуживающего персонала, за 1927/28 г.—включая его.

7. Число рабочих дается среднее из показателей на конец каждого месяца.

8. По Машинотресту в стоимость валовой и товарной продукции включены данные по строительной конторе, отсутствующие в отношении остальных показателей.

9. Зарботная плата дается в отношении рабочих без младшего обслуживающего персонала, занятых на основных промзаведениях. В общую сумму зарплаты не включается оплата очередных отпусков, коммунальные и трамвайные деньги.

10. Доплаты за прежнее время включаются только в среднюю годовую сумму зарплаты, так как эти доплаты располагаются во времени неравномерно и могут исказить поквартальную динамику.

В виду этого, средняя годовая зарплата на 1 человеко-день не совпадает со средней из 4 кварталов.

11. Доля зарплаты в стоимости продукции исчислена, как %-ное отношение суммы зарплаты к стоимости валовой продукции, приходящейся на 1 отработанный человеко-день.

12. Трестированная пром-сть МСНХ неоднократно изменяла свой объем в связи с изменением подчиненности, как отдельных заведений, так и целых трестов. Особенно большие изменения имели место в 1927/28 г., когда МСНХ были переданы тресты союзного и республиканского значения—Автотрест и Точмех—и организован новый трест—Мосэлектротром.

В виду этого, в таблице 222 по валовой продукции динамика исчислена не только в отношении всей промышленности МСНХ на основе механического увеличения этой пр-сти путем передела, но и по сравнимому кругу предприятий в целях выявления органического роста, т. е. роста, вследствие расширения объема работ.

13. Таблицы 225—228 составлены на основании материалов Планово-Экономического Отдела МСНХ.

14. В основу таблиц 225, 226 и 227 положены данные балансов за исключением 1927/28 г. где приводятся данные контрольных цифр.

15. В виду значительных изменений, происходивших в составе отдельных трестов, данные за 1924/25 и 1925/26 г.г. перечислены согласно трестов на 1/X—1926 г.

16. Дооценка основного имущества до его современной стоимости на 1/X—1923, 1924 и 1925 г.г. исчислена ориентировочно.

17. Происшедшие в 1926/27 г. уточнения стоимости основного имущества, вследствие инвентаризации, за все предыдущие годы, в виду их незначительности не выделены в отдельную графу, но отнесены к прибыли или убыли имущества, в зависимости от их характера.

18. В таблице 225 капиталовложения даются только в части объектов, сданных в эксплуатацию; капитальные же затраты в таблице 226 охватывают все суммы, фактически затраченные на эту цель в отчетном году, почему эти данные и расходятся.

19. Таблица 228 относительно динамики заводской себестоимости составлена на основании калькуляционных отчетов.

В. МЕЛКАЯ ПРОМЫШЛЕННОСТЬ

1. Данные таблиц 231—246 относятся к мелкой промышленности, охватывающей, как промзаведения фабрично-заводского типа, не удовлетворяющие установленному общему и специальному цензу, так и мелкие мастерские, промкооперативные артели, простых товаропроизводителей, работающих на рынок, и ремесленников.

2. Таблицы составлены на основании материалов выборочного обследования 1926/27 г., данные которого были распространены на число лиц, выявленное демографической переписью 1926 г., и скорректированы на основании других имевшихся материалов.

3. Данные о социальном составе мелкой промышленности (табл. 232—233) получены на основании прямых подсчетов материалов выборочного обследования 1926/27 г. и относятся только к кругу лиц, непосредственно охваченных обследованием.

4. Число занятых лиц дается везде фактическое, без поправки на продолжительность рабочего сезона.

5. Понятие валового оборота в мелкой промышленности совпадает с аналогичным понятием в ценовой промышленности; под валовой же продукцией здесь подразумевается стоимость валового оборота за вычетом стоимости сырья заказчика.

6. Продукция из сырья заказчика оценивается по рыночной цене, ввиду чего ее стоимость может и не совпадать с суммой стоимости сырья заказчика и выручки по заказу, что приводит к отсутствию баланса по тем отраслям, где это имеет место.

7. Под условно-чистой продукцией подразумевается валовой оборот за вычетом стоимости сырья, топлива и вспомогательных материалов, ввиду чего это понятие не совпадает с понятием чистой продукции в ценовой промышленности.

8. Под условно-чистым доходом подразумевается условно-чистая продукция за вычетом издержек отрасли.

9. Под человеко-неделей подразумевается 6 фактических рабочих дней, проработанных одним лицом, занятым в мелкой промышленности.

10. Сведения даются по группам производств, согласно классификации Центр. Стат. Управления; внутри групп отраслей выделяются только некоторые, наиболее характерные отрасли, ввиду чего итог по отдельным отраслям не дает итога по группе в целом.

Кожаная обувь включена в группу „одежда и туалет“.

СЕЛЬСКОЕ ХОЗЯЙСТВО

Табл. 247 **Формы пользования пашней в крестьянских хозяйствах**

№№ по поряд.	Уезды	Всего зем. об-в	В них хоз-в	Группировка земельн. обществ по форм.							
				Общинная		Отрубная		Хуторская		Сме	
				Об-в	Хоз-в	Об-в	Хоз-в	Об-в	Хоз-в	Общ. и отрубн.	
										общ	хоз-в
1	Богородский	259	19029	234	17868	13	796	4	87	1	37
2	Бронницкий	358	31405	352	31006	4	253	2	146	—	—
3	Волоколамский	613	28131	473	21990	121	5550	10	141	2	110
4	Воскресенский	352	15516	253	10932	81	4140	12	158	5	193
5	Дмитровский	389	14409	272	10612	91	3555	3	17	1	152
6	Егорьевский	453	31386	427	30622	18	694	7	63	1	7
7	Звенигородский	302	14371	245	11514	42	1791	4	92	3	335
8	Каширский	486	16492	466	16322	1	6	15	118	1	6
9	Клинский	487	21170	455	19875	19	792	6	29	2	152
10	Коломенский	331	19254	324	18780	3	122	1	11	—	—
11	Ленинский	371	13991	344	13560	6	124	19	60	—	—
12	Можайский	854	26434	790	25344	30	590	25	346	2	30
13	Московский	569	40631	456	32767	89	6088	—	—	6	839
14	Орех.-Зуевский	278	20978	255	19637	18	1228	2	7	2	48
15	Подольский	513	19849	454	17889	51	1725	5	113	2	112
16	Сергиевский	475	18119	372	12472	93	3420	7	17	1	102
17	Серпуховской	403	17440	380	16793	9	262	11	175	1	180
18	Итого по губернии	7473	366605	6552	327983	689	31326	133	1580	30	2303

Табл. 249 **Способы обработки пашни в крестьянских хозяйствах**

№№ по поряд.	Уезды	Черные пары						Ранние пары											
		Зем. об-в примен.	Черн. пар Хозяйств в тыс. га	Пашня в этих хоз. в тыс. га	% хоз. в общ.прим.	Зем. об-в примен.	Ранн. пар Хозяйств в тыс. га	Пашня в этих об-х в тыс. га	% хоз. в общ.прим.	Зем. об-в примен.	Ранн. пар Хозяйств в тыс. га	Пашня в этих об-х в тыс. га	% хоз. в общ.прим.						
														Хоз-в	в этих об-х	в тыс. га	в тыс. га	в тыс. га	в тыс. га
1	Богородский	22	1,3	2,2	30,9	73	4,7	7,5	37,0	—	—	—	—						
2	Бронницкий	22	2,0	4,7	42,7	33	2,3	8,8	59,5	—	—	—	—						
3	Волоколамский	176	5,3	20,1	69,2	161	6,1	24,1	70,0	—	—	—	—						
4	Воскресенский	146	7,1	20,7	52,8	145	7,8	20,9	49,3	—	—	—	—						
5	Дмитровский	143	5,9	15,2	73,6	169	5,9	15,4	86,8	—	—	—	—						
6	Егорьевский	27	1,7	2,8	28,1	87	4,2	8,4	47,5	—	—	—	—						
7	Звенигородский	63	3,2	7,9	50,8	82	4,2	9,9	49,1	—	—	—	—						
8	Каширский	10	0,4	1,9	36,4	76	2,5	17,8	61,2	—	—	—	—						
9	Клинский	135	6,5	15,8	64,2	175	12,9	26,9	43,0	—	—	—	—						
10	Коломенский	19	0,9	4,5	28,4	49	1,8	10,0	66,6	—	—	—	—						
11	Ленинский	29	1,1	2,3	70,5	55	2,2	5,1	83,9	—	—	—	—						
12	Можайский	206	6,7	29,6	76,0	201	6,9	27,0	76,1	—	—	—	—						
13	Московский	72	4,5	10,0	25,4	169	9,1	19,1	47,8	—	—	—	—						
14	Орехово-Зуевский	34	2,9	5,1	21,5	88	6,2	11,5	55,3	—	—	—	—						
15	Подольский	105	4,0	12,1	66,1	89	4,0	11,8	54,5	—	—	—	—						
16	Сергиевский	159	5,7	18,1	49,7	247	9,1	30,1	62,4	—	—	—	—						
17	Серпуховской	67	3,4	10,8	78,6	42	1,8	6,9	70,6	—	—	—	—						
18	Итого по губернии	1435	62,7	183,7	56,5	1921	91,9	261,2	57,4	—	—	—	—						

Табл. 248 **Переход на отруба и хутора в 1928 г. по данн. пос. Бланка Московской губ. в 1928 г.**

пользования пашней				Группир. хоз. (в %) по формам пользов. пашней					Число хоз-в за последн. год		Тоже в % ко всем.чис.		№№ по поряд.		
шанные формы				Общинная	Отрубная	Хуторская	Общинная и отрубн.	Общинная и хуторск.	Прочие	Перешедших на отруба	Выселенных на хутора	Перешедших на отруба		Выселенных на хутора	
Общ и хуторск.		Прочие													
общ	хоз-в	общ	хоз-в												
3	44	4	197	93,9	4,2	0,5	—	—	—	23	21	0,12	0,11	1	
—	—	—	—	98,7	0,8	0,5	—	—	—	233	—	0,74	—	2	
2	101	5	239	78,1	19,7	0,5	0,4	0,4	0,9	436	22	1,54	0,07	3	
1	93	—	—	70,5	26,7	1,0	1,2	0,6	—	213	12	1,37	0,07	4	
—	—	—	—	73	73,7	24,7	0,1	1,0	—	911	14	6,32	0,09	5	
—	—	—	—	97,6	2,2	0,2	0,0	—	—	9	4	0,02	0,01	6	
2	33	6	603	80,1	12,5	0,6	2,3	0,3	4,2	116	16	0,80	0,11	7	
—	—	3	—	40	99,0	0,0	0,7	0,0	—	13	3	0,07	0,01	8	
2	180	3	142	93,9	3,7	0,1	0,1	0,9	1,3	100	12	0,47	0,05	9	
—	—	3	341	97,5	0,6	0,1	—	—	1,8	10	1	0,05	0,005	10	
1	55	1	2	96,9	2,2	0,4	—	—	0,4	0,0	7	—	0,05	—	11
—	—	7	124	95,9	2,2	1,3	0,1	—	0,5	87	11	0,32	0,04	12	
4	139	14	798	80,7	15,0	—	2,1	0,3	1,9	45	12	0,11	0,02	13	
—	—	1	58	93,6	5,9	0,0	0,2	—	—	124	1	0,59	0,005	14	
—	—	1	10	90,1	8,7	0,6	0,5	—	0,1	136	35	0,69	0,17	15	
—	—	2	108	77,4	21,2	0,1	0,8	—	0,7	683	2	4,23	0,01	16	
—	—	2	30	96,3	1,5	1,0	1,0	—	0,2	41	2	0,23	0,01	17	
15	648	54	2765	89,5	8,5	0,4	0,6	0,2	0,8	3187	168	0,86	0,05	18	

применяемые в уездах Московской губернии в 1928 году

Занятые пары				Зяблевая вспашка				% хозяйств применяющих				№№ по поряд.					
Зем. об-в примен.	Занят. пар Хозяйств в тыс. га	Пашня в этих хоз. в тыс. га	% хоз. в общ.прим.	Зем. об-в примен.	Хозяйств в этих об-х в тыс. га	Пашня в этих хоз. в тыс. га	% хоз. в общ.прим.	Черные пары	Ранние пары	Занятые пары	Зяблеваю вспашку						
													Зябл. всп.	Черные пары	Ранние пары	Занятые пары	Зяблеваю вспашку
139	10,6	14,2	66,9	215	16,3	21,3	55,4	6,9	24,9	55,6	85,4	1					
66	7,1	11,2	63,9	125	9,4	24,1	43,4	6,5	7,4	22,5	29,9	2					
83	1,5	8,2	36,1	424	14,9	54,5	70,3	18,8	21,6	5,2	53,1	3					
91	5,5	12,6	43,9	217	10,6	29,2	52,1	45,6	50,2	35,3	68,5	4					
101	3,9	9,6	40,1	225	10,0	24,8	70,8	41,1	41,2	27,3	69,3	5					
111	7,4	14,1	45,0	276	17,6	32,0	42,2	5,4	13,5	23,5	56,1	6					
80	4,2	10,3	43,7	206	10,1	25,3	61,6	22,3	29,1	29,4	70,4	7					
46	2,0	13,2	57,9	242	8,8	61,9	36,8	2,5	15,2	12,2	53,1	8					
110	5,7	11,8	45,5	204	10,0	21,4	78,4	30,8	61,1	27,0	47,1	9					
75	4,9	15,5	62,1	167	9,2	35,0	40,5	4,5	9,5	25,3	47,9	10					
29	1,3	3,0	53,1	199	8,5	19,9	82,8	7,9	15,7	9,2	61,0	11					
124	3,6	14,4	55,9	416	13,7	54,0	66,6	25,4	26,3	13,6	52,0	12					
310	19,2	36,5	58,1	372	27,4	49,4	46,5	11,1	22,5	47,3	67,5	13					
97	8,3	11,2	56,9	152	11,8	17,2	46,4	14,0	29,3	39,4	56,4	14					
184	7,4	20,8	60,2	241	9,8	29,8	64,0	20,3	20,0	37,2	49,2	15					
255	9,4	28,4	44,8	403	14,1	44,9	68,8	35,1	56,7	58,6	87,2	16					
117	5,7	15,1	74,8	294	12,9	41,8	69,5	19,3	10,3	33,0	73,9	17					
2018	107,7	249,9	55,4	4378	215,1	589,5	57,6	17,1	25,1	29,4	58,7	18					

Распределение земли по угодьям в %% к общему итогу

(по данным на 1/X—1928 г. согласованным с п/о Землеустройства МОЗО)

Табл. 251

Уезды	Усадьба	Пашня	Всего сенокоса	В т. ч. заливн.	Выгон	Лесная площадь	Пр. угодья, не распр. и неудобн.	Всего
	1	2	3	4	5	6	7	
Богородский.....	2,4	11,5	7,3	0,9	1,5	52,8	24,5	100
Бронницкий.....	3,4	27,7	16,1	7,2	2,4	30,5	19,9	100
Волоколамский.....	3,2	33,3	12,7	0,1	1,8	27,2	21,8	100
Воскресенский.....	3,6	26,0	7,4	0,2	1,7	54,7	6,6	100
Дмитровский.....	3,4	22,1	10,3	0,2	3,4	52,6	8,2	100
Егорьевский.....	1,9	14,6	12,5	0,1	2,8	56,5	11,7	100
Звенигородский.....	2,8	19,2	8,1	0,2	1,9	53,6	14,4	100
Каширский.....	4,7	61,3	7,4	0,7	2,9	17,8	5,9	100
Клинский.....	2,6	16,8	10,9	0,4	3,6	59,6	6,5	100
Коломенский.....	3,5	40,9	7,8	2,3	4,4	35,1	8,3	100
Ленинский.....	2,4	14,7	17,0	—	4,6	51,2	7,1	100
Можайский.....	3,4	29,6	12,4	0,2	2,3	41,9	10,4	100
Московский.....	5,3	24,0	6,7	0,3	2,2	46,7	15,1	100
Орехово-Зуевский.....	2,3	8,4	10,7	1,5	2,9	52,2	23,5	100
Подольский.....	3,7	31,1	8,0	0,2	2,4	48,8	6,0	100
Сергиевский.....	2,7	20,0	10,0	0,2	2,7	57,9	6,7	100
Серпуховской.....	3,6	28,4	8,0	2,0	3,0	52,4	4,6	100
Итого по губернии....	3,2	24,6	10,4	0,9	2,7	46,7	12,4	100

Пахотный инвентарь в крестьянских хозяйствах по уездам Московской губ. в 1924—28 г. г. Табл. 252

Уезды	Годы	Общее количество хозяйств в тыс.	Количество инвент. по обраб. пашни в тыс.				% плугов к общ. колич. пахот. оруд.	Количество борон в тыс.	В среднем на 1 хозяйство				Общее кол. пахот. оруд. (сох и плуг.) на 100 га посева
			Со х	Плугов	Итого пахотн. оруд.	Борон			Со х	Плугов	Итого пахотн. оруд.	Борон	
1	2	3	4	5	6	7	8	9	10	11	12	13	
Богородский..	1924	18,3	5,5	11,4	16,9	67,7	12,7	0,30	0,62	0,92	0,69	92,1	
	1925	19,2	3,1	12,2	15,3	79,7	12,7	0,16	0,64	0,80	0,66	82,0	
	1926	20,1	2,1	12,3	14,4	85,2	12,3	0,11	0,61	0,72	0,61	77,0	
	1927	20,6	1,6	11,6	13,1	88,0	11,8	0,08	0,56	0,64	0,57	69,8	
	1928	21,7	2,2	12,0	14,2	84,7	11,0	0,10	0,55	0,65	0,51	76,5	
Бронницкий..	1924	28,1	8,2	10,7	18,9	56,7	16,3	0,29	0,38	0,67	0,58	54,8	
	1925	29,6	8,7	14,3	23,0	62,2	19,3	0,29	0,48	0,77	0,65	49,0	
	1926	29,8	7,6	13,8	21,5	64,5	17,1	0,26	0,46	0,72	0,57	49,4	
	1927	31,0	6,4	15,0	21,4	69,9	17,6	0,21	0,48	0,69	0,57	42,6	
	1928	31,6	6,0	14,9	21,0	71,1	15,9	0,19	0,47	0,66	0,50	42,0	
Волоколамск..	1924	25,2	0,2	27,6	27,8	99,4	29,2	0,01	1,10	1,11	1,16	32,1	
	1925	26,3	0,1	26,3	26,4	99,9	27,9	0,00	1,00	1,00	1,06	30,4	
	1926	27,0	0,0	27,2	27,1	100,0	28,5	0,00	1,01	1,01	1,05	33,9	
	1927	28,1	0,0	27,2	27,2	99,9	29,2	0,00	0,97	0,97	1,04	29,9	
	1928	28,1	0,0	25,1	25,1	100,0	26,8	—	0,89	0,89	0,95	29,8	
Воскресенский	1924	13,7	0,3	13,5	13,8	98,1	13,7	0,02	0,99	1,01	1,01	43,6	
	1925	13,7	0,0	11,5	11,5	99,8	11,0	0,00	0,84	0,84	0,81	42,0	
	1926	14,4	0,0	11,6	11,6	99,9	12,1	0,00	0,81	0,81	0,84	42,2	
	1927	15,1	0,1	11,7	11,8	99,4	11,2	0,00	0,78	0,78	0,74	36,4	
	1928	15,6	0,0	11,8	11,8	99,9	11,5	0,00	0,76	0,76	0,73	38,0	
Дмитровский..	1924	12,6	0,0	11,9	11,9	99,6	11,6	0,00	0,94	0,94	0,92	57,1	
	1925	13,2	0,1	12,0	12,1	99,3	12,2	0,01	0,91	0,92	0,92	51,4	
	1926	13,5	0,0	11,8	11,8	99,8	12,5	0,00	0,87	0,87	0,92	52,6	
	1927	14,2	—	11,9	11,9	100,0	11,8	—	0,84	0,84	0,84	52,2	
	1928	14,4	0,0	11,0	11,0	99,9	10,7	0,00	0,76	0,76	0,74	49,0	
Егорьевский..	1924	28,0	14,7	3,6	18,3	19,8	15,2	0,52	0,13	0,65	0,54	58,6	
	1925	29,0	15,2	5,2	20,4	35,3	17,4	0,52	0,18	0,70	0,60	60,9	
	1926	30,0	13,7	4,9	18,6	26,3	15,2	0,46	0,16	0,62	0,51	56,8	
	1927	31,0	13,6	6,8	20,4	33,4	19,8	0,44	0,22	0,66	0,64	59,3	
	1928	31,4	9,3	8,7	18,0	48,4	15,2	0,29	0,28	0,57	0,48	52,3	
Звенигородск.	1924	12,6	4,4	13,0	17,4	74,5	11,0	0,35	1,03	1,38	0,87	69,3	
	1925	13,2	0,5	11,9	12,3	96,1	12,5	0,04	0,90	0,94	0,95	45,7	
	1926	13,5	0,1	12,4	12,4	99,5	12,2	0,00	0,91	0,91	0,90	45,4	
	1927	13,9	0,1	10,6	10,6	99,4	10,6	0,00	0,76	0,76	0,76	40,8	
	1928	14,9	0,1	11,6	11,6	99,5	11,7	0,00	0,78	0,78	0,79	41,5	
Каширский....	1924	15,6	8,5	9,3	17,8	52,1	15,4	0,54	0,59	1,13	0,99	25,9	
	1925	15,6	8,3	9,8	18,1	54,3	14,9	0,53	0,63	1,16	0,96	27,2	
	1926	15,8	7,2	10,1	17,3	58,3	13,7	0,46	0,64	1,10	0,87	22,8	
	1927	16,4	7,4	11,7	19,1	61,4	16,2	0,45	0,72	1,17	0,99	22,4	
	1928	16,5	6,2	11,8	18,0	65,6	11,3	0,38	0,72	1,10	0,68	21,1	
Клинский.....	1924	18,9	0,3	18,0	18,3	98,1	18,3	0,02	0,95	0,97	0,97	57,9	
	1925	19,7	0,1	18,4	18,5	99,2	18,4	0,01	0,93	0,94	0,93	48,1	
	1926	20,4	0,1	18,0	18,1	99,3	17,8	0,01	0,88	0,89	0,87	44,6	
	1927	21,1	0,1	19,5	19,6	99,6	18,4	0,00	0,92	0,92	0,87	52,7	
	1928	21,2	0,1	17,5	17,5	99,7	18,4	0,00	0,82	0,82	0,87	48,3	

Пахотный инвентарь в крестьянских хозяйствах по уездам Московской губ.
Табл. 252 (окончание) в 1924—28 гг.

Уезды	Г о д ы	Общее количество хозяйств в тыс.	Количество инвент. по обраб. пашни в тыс.				% плугов к общ. кол-ч. пахот. оруд.	Количество борон в тыс.	В среднем на 1 хозяйство				Общее кол. пахот. оруд. (сох и плуг.) на 100 га посева
			С о х	Плугов	Итого пахотн. оруд.	Борон			С о х	Плугов	Итого пахотн. оруд.	Борон	
Коломенский.	1924	17,3	9,3	10,1	19,4	52,2	15,4	0,54	0,58	1,12	0,89	43,9	
	1925	17,7	8,4	10,7	19,1	56,2	15,6	0,47	0,61	1,08	0,88	40,9	
	1926	18,1	6,6	10,7	17,3	61,9	15,2	0,36	0,59	0,95	0,84	40,3	
	1927	19,0	4,7	10,7	15,4	69,3	13,1	0,25	0,56	0,81	0,69	35,4	
	1928	19,3	3,3	11,0	14,3	77,0	11,7	0,17	0,57	0,74	0,61	34,2	
Ленинский....	1924	11,8	0,1	10,6	10,7	99,5	10,5	0,01	0,90	0,91	0,89	49,0	
	1925	13,0	0,1	10,9	11,0	99,4	11,4	0,01	0,84	0,85	0,88	53,6	
	1926	13,0	0,1	10,3	10,3	99,3	11,7	0,01	0,79	0,80	0,90	59,0	
	1927	13,8	0,1	11,0	11,1	99,5	10,9	0,00	0,80	0,80	0,79	47,3	
	1928	14,0	0,0	10,7	10,7	99,6	10,7	0,00	0,77	0,77	0,77	47,8	
Можайский...	1924	24,5	4,0	22,3	26,2	84,9	21,8	0,16	0,91	1,07	0,89	48,7	
	1925	25,5	0,4	24,8	25,2	98,3	26,2	0,02	0,97	0,99	1,02	37,9	
	1926	25,6	0,4	24,6	25,0	98,5	25,0	0,01	0,96	0,97	0,98	34,9	
	1927	26,1	0,2	24,7	24,9	99,2	25,1	0,01	0,95	0,96	0,96	34,0	
	1928	26,4	0,1	23,8	23,8	99,8	23,8	0,00	0,90	0,90	0,90	31,9	
Московский...	1924	34,7	9,3	19,6	29,0	67,8	26,6	0,27	0,57	0,84	0,77	54,7	
	1925	38,0	10,8	22,2	33,0	67,2	30,3	0,28	0,58	0,86	0,80	59,7	
	1926	39,5	13,1	21,2	34,3	61,9	30,6	0,33	0,54	0,87	0,77	56,0	
	1927	39,4	8,4	20,7	29,1	71,2	25,4	0,21	0,53	0,74	0,65	50,4	
	1928	40,6	7,8	21,0	28,8	73,0	25,2	0,19	0,52	0,71	0,62	51,0	
Орех.-Зуевск..	1924	19,3	5,2	8,6	13,7	62,4	11,8	0,27	0,44	0,71	0,61	67,0	
	1925	19,1	4,4	10,4	14,8	70,2	12,6	0,22	0,53	0,75	0,64	57,8	
	1926	20,2	3,7	9,8	13,5	72,5	11,7	0,18	0,48	0,66	0,58	60,2	
	1927	21,2	3,1	10,4	13,5	76,7	12,5	0,15	0,49	0,64	0,59	65,0	
	1928	21,5	2,4	10,2	12,6	80,8	9,6	0,11	0,47	0,58	0,45	58,1	
Подольский...	1924	17,8	1,1	14,4	15,5	92,8	15,1	0,06	0,81	0,87	0,85	40,9	
	1925	18,6	1,6	15,7	17,3	90,9	16,3	0,08	0,84	0,92	0,88	34,8	
	1926	18,8	0,5	14,0	14,5	96,5	14,5	0,03	0,74	0,77	0,77	33,3	
	1927	19,6	0,2	15,0	15,2	98,7	14,7	0,01	0,77	0,78	0,75	30,8	
	1928	19,9	0,2	13,7	13,9	98,7	13,4	0,01	0,69	0,70	0,67	29,3	
Сергиевский..	1924	13,9	0,1	13,0	13,2	99,2	12,9	0,01	0,94	0,95	0,93	46,5	
	1925	15,1	0,2	14,2	14,4	98,8	14,1	0,01	0,94	0,95	0,93	38,0	
	1926	15,1	0,0	14,2	14,2	99,7	13,9	0,00	0,94	0,94	0,92	42,3	
	1927	15,5	0,1	13,4	13,5	99,2	13,3	0,01	0,86	0,87	0,86	37,5	
	1928	16,1	0,1	13,2	13,3	99,4	12,9	0,01	0,82	0,82	0,80	38,5	
Серпуховской.	1924	16,7	7,1	9,5	16,5	57,3	13,4	0,42	0,57	0,99	0,80	47,7	
	1925	17,2	8,2	12,3	20,5	60,1	16,8	0,48	0,71	1,19	0,97	52,2	
	1926	17,7	6,7	11,7	18,4	63,8	14,6	0,38	0,66	1,04	0,83	43,7	
	1927	18,2	5,4	12,7	18,1	70,4	14,3	0,29	0,70	0,99	0,78	41,8	
	1928	18,3	4,3	12,8	17,1	74,8	12,8	0,23	0,70	0,93	0,70	42,8	
По губернии.	1924	329,2	73,1	227,1	305,3	74,4	270,9	0,24	0,69	0,93	0,82	47,5	
	1925	344,4	70,2	242,8	313,0	77,6	289,6	0,20	0,71	0,91	0,84	44,1	
	1926	352,2	62,0	238,6	300,6	79,4	278,6	0,18	0,68	0,86	0,79	42,7	
	1927	364,2	51,4	244,7	296,1	82,6	276,1	0,14	0,67	0,81	0,76	39,7	
	1928	371,5	42,0	240,8	282,8	85,1	252,4	0,11	0,65	0,76	0,68	38,8	

Уезды	Тракторы								Сеялки разбросные							Сеялки рядовые							Жнейки самосброски										
	Число об-в с тракторами				Число хозяйств в этих об-вах				Число машин	Число об-в с сеялк. разбр.				Число хозяйств в этих об-вах			Число машин	Число об-в с рядов. сеялками				Число хозяйств в этих об-вах			Число машин	Число об-в со жнейками—самосбросками				Число хозяйств в этих об-вах			Число машин
	% хозяйств к общ. числу				Общественных					% хозяйств к общ. числу				Общественных				% хозяйств к общ. числу				Общественных				% хозяйств к общ. числу				Общественных			
	Товарищеских				Индивидуальных				Итого				Товарищеских			Индивидуальных			Итого				Товарищеских			Индивидуальных			Итого				
1	2	3	4	5	6	7	8	9	10	11	12	13	14	15	16	17	18	19	20	21	22	23	24	25	26	27	28	29					
Богородский...	2	187	1,0	2	—	—	2	2	82	0,4	—	—	3	—	3	42	3.669	19,3	43	11	4	58	2	149	0,8	—	1	1	2				
Бронницкий...	2	530	1,7	2	—	—	2	1	170	0,5	—	—	1	1	99	7.357	23,4	75	57	22	154	12	627	2,0	2	9	7	18					
Волоколамск...	7	601	2,1	2	1	—	—	7	358	0,3	—	—	4	4	8	169	9.092	32,3	153	58	39	250	52	2.351	8,4	13	20	35	68				
Воскресенский...	2	73	0,5	1	—	—	2	3	255	0,6	—	—	3	2	5	58	3.733	24,1	56	22	7	85	5	239	1,5	—	4	10	14				
Дмитровский...	1	107	0,7	1	—	—	1	9	530	3,7	—	—	11	4	15	132	5.878	40,8	93	108	7	208	12	481	3,3	7	4	3	14				
Егорьевский...	2	586	1,9	1	—	—	2	1	40	0,1	—	—	—	1	1	39	3.703	11,8	30	31	3	64	—	—	—	—	—	—	—				
Звенигородский...	1	14	0,1	1	—	—	—	—	1	—	—	—	—	—	—	51	3.200	22,3	46	16	6	68	15	952	6,6	8	3	5	16				
Каширский...	2	55	0,3	2	—	—	2	2	129	0,8	—	—	2	2	3	88	3.544	21,5	15	65	58	138	194	7.660	46,5	7	108	420	535				
Клянский...	2	203	1,0	2	—	—	2	3	102	0,5	—	—	2	1	3	116	6.718	31,7	100	54	13	167	9	682	3,2	2	2	5	9				
Коломенский...	2	491	2,6	2	1	—	4	4	254	1,3	—	—	2	2	4	70	5.012	26,0	46	37	28	111	29	1.737	9,0	9	12	22	43				
Ленинский...	1	46	0,3	—	1	—	—	—	—	—	—	—	—	—	8	341	2,4	5	3	1	9	—	—	—	—	—	—	—	—				
Можайский...	2	185	0,7	—	1	2	3	8	846	3,2	—	—	2	6	8	79	2.873	10,9	36	48	26	110	23	782	3,0	2	15	14	31				
Московский...	2	253	0,8	2	—	—	3	4	222	0,6	—	—	2	4	6	100	8.111	20,9	93	31	7	131	18	1.560	3,8	6	9	5	20				
Орехово-Зуев...	3	407	1,9	3	—	—	3	—	—	—	—	—	—	—	—	31	1.045	5,0	30	7	3	40	1	37	0,2	1	—	—	1				
Подольский...	1	40	0,2	1	—	—	—	1	485	2,4	—	—	10	5	15	70	3.140	15,8	42	29	18	89	15	769	3,9	5	1	11	17				
Сергиевский...	—	—	—	—	—	—	—	4	200	1,2	—	—	3	1	4	70	3.062	19,0	44	39	7	90	11	444	2,8	1	8	5	14				
Серпуховской...	1	15	0,1	1	—	—	—	1	574	3,3	—	—	11	7	18	89	5.214	29,9	54	51	30	135	36	2.191	12,6	3	12	34	49				
По губернии...	37	3793	1,0	32	5	4	41	74	4247	1,2	—	—	53	41	94	1311	75.692	20,7	961	667	279	1907	434	20.661	5,6	66	208	577	951				

Уезды	Жнейки сноповяз.								Сенокосилки							Молотилки конные							Молотилки с механич. двигател.												
	Число об-в со жнейк. снопов.	Число хозяйств в этих об-вах.							Число машин	Число об-в с сенокосилками	Число хозяйств в этих об-вах	Число машин						Число об-в с конн. молот.	Число хозяйств в этих об-вах	Число машин						Число об-в с мол. с мех. дв.	Число хозяйств в этих об-вах	Число машин							
		% хозяйств к общ. числу	Общественных					Итого				% хозяйств к общ. числу	Общественных	Товарищеских	Индивидуальных	Итого	% хозяйств к общ. числу			Общественных	Товарищеских	Индивидуальных	Итого	% хозяйств к общ. числу	Общественных			Товарищеских	Индивидуальных	Итого	% хозяйств к общ. числу	Общественных	Товарищеских	Индивидуальных	Итого
			Товарищеских	Индивидуальных	Итого	Товарищеских	Индивидуальных																												
1	2	3	4	5	6	7	8	9	10	11	12	13	14	15	16	17	18	19	20	21	22	23	24	25	26	27	28	29							
Богородский...	1	37	0,2	1	1	—	2	2	252	1,3	—	1	1	2	61	4.841	25,4	—	100	44	144	4	400	2,1	2	1	4	7							
Бронницкий...	1	115	0,4	1	—	—	1	25	3.376	10,8	—	10	61	71	66	4.617	14,7	—	62	52	114	5	736	2,3	5	1	1	7							
Волоколамск...	6	314	1,1	1	6	8	180	8.568	30,5	—	134	367	501	431	21.500	76,4	—	393	1170	1563	16	862	3,1	12	8	14	34								
Воскресенский...	1	96	0,6	—	1	1	11	539	3,5	—	7	22	29	96	4.550	29,3	—	114	50	164	4	125	0,8	5	2	1	8								
Дмитровский...	1	34	0,2	—	1	—	1	5	69	0,5	—	2	4	6	164	8.027	55,7	—	213	97	310	28	943	6,5	10	20	15	45							
Егорьевский...	—	—	—	—	—	—	11	1.082	3,5	—	10	20	30	63	5.598	17,8	—	49	41	90	1	295	0,9	—	—	1	1								
Звенигородск...	3	138	1,0	—	1	2	3	8	291	2,0	—	3	7	10	117	6.425	44,7	—	84	148	232	12	592	4,1	10	1	1	12							
Каширский...	7	146	0,9	1	2	7	10	35	1.788	10,8	—	21	90	111	291	10.346	62,7	—	181	573	754	5	187	1,1	4	2	—	6							
Клинский.....	3	189	0,9	—	4	4	11	1.264	6,0	—	2	41	43	164	8.965	42,4	—	143	173	316	21	880	4,2	15	5	2	22								
Коломенский...	3	106	0,6	—	3	3	28	2.329	12,1	—	22	27	49	78	5.605	29,1	—	44	78	122	8	647	3,4	—	3	14	17								
Ленинский.....	—	—	—	—	—	—	2	52	0,4	—	1	1	2	109	5.258	37,6	—	100	66	166	18	729	5,2	—	18	2	20								
Можайский....	3	75	0,3	2	—	1	3	77	2.844	10,8	—	46	117	163	284	11.255	42,6	—	199	320	519	3	182	0,7	—	1	5	6							
Московский...	—	—	—	—	—	—	11	814	2,0	—	1	10	11	100	7.844	19,3	—	83	75	158	13	1376	3,4	4	2	9	15								
Орехово-Зуев..	—	—	—	—	—	—	—	—	—	—	—	—	—	—	42	3.359	16,0	—	25	58	83	4	202	1,0	4	1	5								
Подольский....	—	—	—	—	—	—	25	1.067	5,4	—	6	27	33	205	8.753	44,1	—	142	174	316	12	772	3,9	4	3	6	13								
Сергиевский...	—	—	—	—	—	—	7	243	1,5	—	3	4	7	188	7.926	49,2	—	201	89	290	7	237	1,4	7	2	—	9								
Серпуховской..	6	282	1,6	—	7	7	24	1.346	7,7	—	5	22	27	200	10.227	58,6	—	83	349	432	13	671	3,9	3	5	6	14								
По губернии..	35	1532	0,4	7	5	31	43	462	25.924	7,1	—	274	821	1095	2659	135096	36,9	—	2216	3557	5773	174	9836	2,7	85	75	81	241							

Уезды	В е я л к и							Т р и е р ы							С о р т и р о в к и						
	Число обществ с веляками	Число хозяйств в этих обществах	% хозяйств к общему числу	Число машин				Число обществ с триерами	Число хозяйств в этих обществах	% хозяйств к общему числу	Число маш.				Число обществ с сортировками	Число хозяйств в этих обществах	% хоз. к общ. числу	Число машин			
				Общественных	Товарищеских	Индивидуальных	Итого				Общественных	Товарищеских	Индивидуальных	Итого				Общественных	Товарищеских	Индивидуальных	Итого
1	2	3	4	5	6	7	8	9	10	11	12	13	14	15	16	17	18	19	20	21	22
Богородский.....	70	5448	28,6	—	100	59	159	2	517	2,7	1	1	—	2	5	600	3,2	—	1	4	5
Бронницкий.....	117	7980	25,4	—	140	223	363	18	1495	4,8	17	1	—	18	13	1147	3,7	—	7	10	17
Волоколамский....	521	25163	89,4	—	513	3650	4163	78	4682	16,6	78	3	7	88	31	1533	5,5	—	14	21	35
Воскресенский....	156	7487	48,3	—	164	229	393	23	1739	11,2	21	1	1	23	14	984	6,3	—	12	6	18
Дмитровский.....	153	6991	48,5	—	200	140	340	28	2035	14,1	24	6	1	31	6	385	2,7	—	5	2	7
Егорьевский.....	71	5827	18,6	—	63	53	116	4	396	1,3	3	1	—	4	5	404	1,3	—	4	1	5
Звенигородский....	124	6458	44,9	—	83	196	279	15	1066	7,4	15	2	—	17	11	506	3,5	—	5	7	12
Каширский.....	346	12703	77,0	—	219	1242	1461	6	520	3,2	11	1	—	12	22	810	4,9	—	8	25	33
Клинский.....	167	9238	43,6	—	146	282	428	59	3825	18,1	56	6	2	64	13	934	4,4	—	7	7	14
Коломенский.....	165	9432	49,0	—	113	408	521	11	974	5,1	10	1	—	11	9	459	2,3	—	4	5	9
Ленинский.....	107	5399	38,1	—	71	82	153	6	312	2,2	6	—	—	6	5	270	1,9	—	3	1	4
Можайский.....	599	20065	75,9	—	364	2232	2596	21	1147	4,3	18	4	—	22	54	1925	7,3	—	40	17	57
Московский.....	141	12218	30,1	—	87	130	217	10	1246	3,1	7	2	—	9	10	744	1,8	—	9	4	13
Орехово-Зуевский..	56	4409	21,0	—	52	61	113	8	1212	5,8	5	3	1	9	5	627	3,0	—	—	5	5
Подольский.....	226	10568	53,2	—	140	339	479	7	448	2,3	5	2	—	7	15	625	3,2	—	10	5	15
Сергиевский.....	261	11128	69,0	—	274	301	575	25	1195	7,4	15	6	7	28	14	818	5,1	—	12	3	15
Серпуховской.....	252	12672	72,7	—	112	574	686	10	517	3,0	10	—	1	11	26	1261	7,2	—	13	18	31
По губернии..	3532	173186	47,2	—	2841	10201	13042	331	23326	6,4	302	40	20	362	258	14032	3,8	—	154	141	295

Количество скота (тыс. голов) и домашней птицы (тыс. штук)

Табл. 254

№№ по порядку	Уезды	Годы	Лошадн					Крупн. рогатый скот					
			Рабочие		От 1 года до раб. возраста	Жеребгта	Итого	Быки старше 2 лет	Коровы	Молодняк старше 1 года	Телята	Итого	
			Старше 4 лет	До 4 лет									
1	2	3	4	5	6	7	8	9	10	11	12	13	
1	Богородский	1924	13,8	0,2	0,3	0,3	14,6	0,3	19,5	3,9	6,9	30,6	
2		1925	13,4	0,3	0,3	0,7	14,7	0,3	19,6	2,8	4,2	26,9	
3		1926	12,3	0,2	0,5	0,2	13,2	0,3	16,5	1,2	2,5	20,5	
4		1927	11,7	0,4	0,5	0,3	12,9	0,3	15,6	1,1	1,7	18,7	
5		1928	12,4	0,3	0,4	0,3	13,4	0,3	16,1	1,5	3,6	21,5	
6	Бронницкий	1924	16,3	0,4	0,8	1,4	18,9	0,5	27,4	7,3	14,2	49,4	
7		1925	18,9	0,9	1,3	1,1	22,2	0,6	31,7	4,8	10,7	47,8	
8		1926	16,6	0,7	1,6	0,7	19,6	0,5	25,7	2,4	6,0	34,6	
9		1927	17,2	0,9	1,0	0,4	19,5	0,5	26,0	2,8	6,8	36,1	
10		1928	16,7	0,8	0,9	0,9	19,3	0,5	24,5	4,6	8,4	38,0	
11	Волоколамский	1924	27,2	1,4	2,9	2,8	34,3	0,8	37,7	10,4	16,5	65,4	
12		1925	26,1	1,4	3,0	2,2	32,7	0,8	36,5	6,5	14,4	58,2	
13		1926	26,8	1,3	4,8	2,3	35,2	0,7	35,5	3,6	10,0	49,8	
14		1927	26,4	1,9	4,5	1,4	34,2	0,7	33,0	3,3	9,1	46,1	
15		1928	25,0	1,7	2,9	0,8	30,4	0,7	30,3	4,2	9,9	45,1	
16	Воскресенский	1924	13,9	0,2	1,2	1,8	17,1	0,4	22,3	5,7	13,1	41,5	
17		1925	10,9	0,5	0,6	1,0	13,0	0,5	17,6	4,1	6,7	28,9	
18		1926	11,0	0,7	0,8	0,6	13,1	0,3	15,4	1,7	4,0	21,4	
19		1927	11,2	0,5	1,5	0,7	13,9	0,4	13,9	1,6	4,0	19,9	
20		1928	11,7	0,3	1,4	0,5	13,9	0,4	14,3	2,8	5,3	22,8	
21	Дмитровский	1924	11,5	0,2	0,3	0,5	12,5	0,4	17,7	3,0	8,9	30,0	
22		1925	11,9	0,5	0,7	0,7	13,8	0,4	17,8	2,0	7,6	27,8	
23		1926	11,1	0,3	0,6	0,4	12,4	0,4	16,3	1,1	7,1	24,9	
24		1927	11,5	0,3	1,0	0,4	13,2	0,4	15,2	1,1	6,6	23,3	
25		1928	10,7	0,6	0,8	0,5	12,6	0,4	13,8	2,3	7,1	23,6	
26	Егорьевский	1924	15,5	0,4	0,9	1,2	18,0	0,5	25,2	9,7	15,6	54,0	
27		1925	16,6	0,5	1,8	1,2	20,1	0,5	30,9	9,0	11,3	51,1	
28		1926	15,9	0,7	1,4	0,6	18,6	0,5	28,6	5,1	7,2	41,4	
29		1927	18,6	1,3	0,8	0,6	21,3	0,5	27,4	3,8	7,2	38,9	
30		1928	17,3	0,6	0,8	0,6	19,3	0,6	27,3	5,0	9,3	42,2	
31	Звенигородский	1924	10,8	0,5	0,6	0,7	12,6	0,5	15,8	4,4	10,0	30,7	
32		1925	11,7	0,3	1,0	1,0	14,0	0,5	17,0	2,2	8,0	27,7	
33		1926	12,4	0,4	0,8	0,6	14,5	0,3	16,3	1,0	5,8	22,4	
34		1927	10,9	0,8	0,6	0,6	12,9	0,2	13,2	1,4	4,0	18,8	
35		1928	11,7	0,3	0,8	0,8	13,4	0,3	14,4	2,8	5,6	23,1	
36	Каширский	1924	14,8	0,6	1,1	2,0	18,5	0,5	15,8	5,5	11,9	33,7	
37		1925	15,2	0,5	2,9	1,5	20,1	0,5	17,1	3,6	10,8	32,0	
38		1926	14,6	1,4	2,4	1,1	19,5	0,4	15,0	2,3	7,0	24,7	
39		1927	16,7	1,8	2,2	1,1	21,8	0,4	16,6	3,6	10,2	29,8	
40		1928	17,2	1,3	2,3	1,4	22,2	0,3	16,9	5,1	10,3	32,6	
41	Клинский	1924	17,7	0,7	1,3	1,4	21,1	0,7	28,4	4,7	9,3	43,1	
42		1925	18,1	1,1	1,1	1,5	21,8	0,7	28,3	4,1	6,8	39,9	
43		1926	16,9	1,1	2,2	1,6	21,8	0,6	27,5	3,2	4,6	36,9	
44		1927	18,2	0,8	2,0	0,7	21,7	0,7	25,4	2,1	4,1	32,3	
45		1928	16,8	0,5	1,7	0,9	19,9	0,7	22,7	2,9	6,7	33,0	

в крестьянских хозяйствах по уездам Московской губ. за 1924—1928 г.г.

№№ по порядку	Овцы		Козы		Свиньи		Всего скота в переводе на крупный (тысяч голов)	В % к предш. году			Домашн. птица		№№ по порядку
	Всего	В том числе взрослые	Всего	В том числе взрослые	Всего	В том числе старше 1 года		Всего скота в переводе на крупный	Рабоч. лошадей	Коров	Тысяч штук	В % к предш. году	
1	14	15	16	17	18	19	20	21	22	23	24	25	1
1	17,6	9,8	0,4	0,2	10,0	0,2	38,9	—	—	—	110,3	—	1
2	13,9	8,8	0,3	0,2	7,4	0,1	37,4	96,1	97,9	100,5	128,9	116,9	2
3	7,6	3,6	0,3	0,3	3,5	0,1	31,4	83,8	91,3	84,2	127,7	99,1	3
4	5,3	1,7	0,4	0,3	3,9	0,1	29,7	98,4	97,0	94,9	130,7	102,3	4
5	5,3	2,3	0,3	0,2	5,5	0,1	31,4	106,5	104,5	103,0	118,8	90,9	5
6	66,0	32,4	0,8	0,4	20,0	0,2	57,6	—	—	—	160,9	—	6
7	72,5	36,5	0,3	0,3	23,0	0,2	64,6	112,2	118,2	115,8	252,0	156,6	7
8	58,5	28,5	0,4	0,2	10,2	0,1	51,8	80,2	87,4	81,1	227,2	90,2	8
9	57,4	26,1	0,2	0,1	17,0	0,1	53,1	102,5	104,8	101,0	252,6	111,2	9
10	56,6	26,8	0,1	0,1	11,7	0,0	51,8	97,6	96,4	94,2	223,5	88,5	10
11	138,0	58,4	0,1	0,0	31,2	1,6	91,7	—	—	—	244,6	—	11
12	124,3	51,5	0,2	0,1	25,5	0,9	84,7	92,4	95,8	96,9	202,3	123,6	12
13	120,1	48,1	0,1	0,0	24,7	0,7	82,7	97,6	102,4	97,1	296,8	98,2	13
14	92,3	37,8	0,3	0,1	23,9	0,7	77,6	93,9	100,3	93,2	312,4	103,3	14
15	84,9	35,1	0,1	0,1	19,8	0,4	71,4	92,0	94,7	92,0	280,0	89,6	15
16	102,3	41,5	—	—	17,9	0,3	52,2	—	—	—	146,4	—	16
17	55,2	23,2	0,1	0,1	14,0	0,2	39,1	74,9	81,8	79,1	146,6	100,1	17
18	42,4	18,8	0,0	0,0	9,0	0,1	33,3	85,2	101,6	87,5	147,7	100,8	18
19	34,5	14,5	0,0	0,0	8,7	0,0	31,7	95,1	100,2	90,3	140,9	95,4	19
20	38,3	16,3	0,0	0,0	11,0	0,1	33,4	105,2	102,3	102,3	144,4	102,5	20
21	43,1	16,4	—	—	10,0	0,7	36,9	—	—	—	90,0	—	21
22	41,6	16,4	—	—	9,0	0,5	37,1	100,5	106,3	100,4	115,3	128,1	22
23	34,2	13,9	0,0	0,0	4,9	0,1	33,0	89,0	91,8	92,0	114,4	99,2	23
24	31,8	11,7	0,0	0,0	7,2	0,1	32,2	97,6	103,9	92,6	117,2	102,4	24
25	33,7	12,2	0,1	0,1	6,9	0,1	31,2	96,7	95,7	91,2	112,7	96,2	25
26	58,2	29,7	0,8	0,5	10,4	0,1	57,6	—	—	—	114,9	—	26
27	66,6	33,1	0,2	0,1	6,2	0,0	60,9	105,6	108,0	107,4	166,5	144,2	27
28	55,3	29,5	0,3	0,2	3,5	0,1	54,8	90,0	96,4	94,5	133,5	80,2	28
29	51,6	27,8	0,2	0,2	6,6	0,0	56,0	102,2	120,4	95,7	186,2	139,5	29
30	44,7	22,6	0,1	0,1	8,1	0,0	54,2	96,7	89,9	99,5	175,2	94,1	30
31	54,6	24,5	0,1	0,0	13,0	0,2	37,1	—	—	—	96,4	—	31
32	49,3	23,3	0,4	0,4	13,2	0,3	37,5	101,1	106,9	107,4	136,8	141,9	32
33	44,0	21,1	0,1	0,1	8,0	0,1	34,7	92,6	106,4	90,4	137,9	100,8	33
34	33,1	15,1	0,1	0,1	9,0	0,3	30,3	87,4	91,2	86,0	130,8	94,9	34
35	37,1	18,7	0,0	0,0	12,3	0,1	33,5	110,3	103,0	109,2	144,3	110,3	35
36	85,5	43,5	0,2	0,1	13,2	0,2	45,2	—	—	—	112,3	—	36
37	97,1	50,8	0,1	0,1	8,2	0,1	47,0	103,8	101,9	108,4	139,1	123,9	37
38	98,9	53,3	—	—	7,5	0,0	43,7	93,0	102,0	87,5	137,0	98,5	38
39	114,5	58,6	0,0	0,0	13,9	0,3	49,4	113,1	115,4	104,2	146,0	106,6	39
40	114,5	61,0	0,0	0,0	15,5	0,1	51,6	104,6	100,6	108,1	149,8	102,6	40
41	77,2	31,9	0,0	—	12,9	0,4	59,1	—	—	—	143,1	—	41
42	74,9	31,6	0,1	0,1	14,9	0,2	59,0						

в крестьянских хозяйствах по уездам Московской губ. за 1924—1928 гг.

Количество скота (тыс. голов) и домашн. птицы (тыс. штук)
Табл. 254 (оконч.)

Уезды	Годы	Лошадн						Крупн. рогатый скот				
		Рабочие		От 1 года до раб. возраста	Жеребята	Итого	Быки старше 2 лет	Коровы	Молодняк старше 1 года	Телята	Итого	
		Старше 4 лет	До 4 лет									
	3	4	5	6	7	8	9	10	11	12	13	
Коломенский	1924	13,4	0,5	1,5	1,9	17,3	0,4	20,4	9,3	14,2	44,3	
	1925	13,6	0,5	2,1	1,4	17,6	0,5	19,8	6,3	10,8	37,4	
	1926	11,5	1,0	1,3	0,8	11,6	0,4	15,6	2,4	6,3	21,7	
	1927	14,7	1,0	1,0	1,0	14,7	0,4	15,6	3,1	8,7	27,8	
	1928	12,1	0,6	1,4	0,9	15,0	0,3	16,5	5,2	9,3	31,3	
Ленинский	1924	10,2	0,4	0,9	1,0	12,5	0,4	17,0	4,0	10,3	31,7	
	1925	10,4	0,5	1,0	0,9	12,8	0,3	17,3	3,4	9,4	30,4	
	1926	9,3	0,3	1,1	0,9	11,6	0,4	14,5	1,7	6,6	23,2	
	1927	10,1	0,5	0,9	0,3	11,8	0,3	13,3	1,8	6,9	22,3	
	1928	10,1	0,3	1,1	0,5	12,0	0,4	12,7	2,5	8,5	24,1	
Можайский	1924	21,2	2,2	2,2	2,0	26,6	0,8	35,0	9,4	20,6	65,8	
	1925	24,0	1,6	3,1	2,5	31,2	0,8	38,8	8,0	17,4	65,0	
	1926	22,7	2,2	3,5	2,0	30,4	0,8	35,5	4,9	13,5	54,7	
	1927	23,7	1,6	2,8	1,2	29,3	0,7	32,0	4,9	11,3	48,9	
	1928	22,9	1,3	3,3	1,3	28,8	0,9	30,1	6,6	13,8	48,4	
Московский	1924	26,9	0,2	0,2	0,5	27,8	0,8	40,7	5,3	10,2	57,0	
	1925	29,2	1,8	0,5	1,0	32,5	0,8	42,6	3,2	6,0	52,6	
	1926	29,5	1,1	0,6	0,4	31,6	0,5	38,7	1,4	2,2	42,8	
	1927	27,6	0,5	0,9	0,4	29,4	0,5	34,6	1,2	2,8	39,1	
	1928	28,1	0,6	1,0	0,5	30,2	0,5	35,7	2,2	3,6	42,0	
Орехово-Зуевский	1924	11,5	0,3	0,2	0,6	12,6	0,4	20,6	5,5	8,9	35,4	
	1925	12,5	0,4	0,5	0,5	13,9	0,4	22,6	4,4	6,9	34,3	
	1926	11,3	0,6	0,6	0,6	13,1	0,4	20,7	2,5	3,8	27,4	
	1927	11,7	0,7	0,6	0,4	13,4	0,4	19,3	2,3	2,3	24,3	
	1928	12,0	0,3	0,5	0,6	13,4	0,3	19,0	2,4	4,9	26,6	
Подольский	1924	13,8	0,3	0,6	1,1	15,8	0,5	20,7	6,1	13,4	40,7	
	1925	11,9	0,8	1,1	1,3	18,1	0,4	23,1	5,1	10,9	39,5	
	1926	13,3	0,7	1,1	0,9	16,0	0,4	19,0	2,2	6,8	28,4	
	1927	14,5	0,7	1,0	0,5	16,7	0,5	18,4	3,0	6,8	28,7	
	1928	13,6	0,7	1,4	0,7	16,4	0,4	18,4	3,6	7,0	29,4	
Сергиевский	1924	12,0	0,7	0,8	0,7	14,0	0,5	18,6	2,7	3,6	25,4	
	1925	13,3	0,5	0,7	0,5	15,0	0,5	22,5	3,3	4,0	30,3	
	1926	12,4	0,4	0,8	0,6	14,2	0,5	19,5	1,2	1,4	22,6	
	1927	12,3	0,8	1,2	0,7	15,0	0,5	17,4	1,0	2,1	21,0	
	1928	12,3	0,7	1,1	0,7	14,8	0,5	17,6	2,1	2,7	22,9	
Серпуховской	1924	13,5	0,2	1,0	0,8	15,5	0,5	19,3	6,5	11,8	38,1	
	1925	14,8	0,7	1,3	1,1	17,9	0,6	20,6	4,9	8,9	35,0	
	1926	13,2	1,1	1,0	0,5	15,8	0,3	17,2	1,7	5,3	24,5	
	1927	14,2	0,5	1,2	0,6	16,5	0,3	16,6	2,3	5,3	24,5	
	1928	14,1	0,6	1,0	0,9	16,6	0,3	16,6	3,6	7,6	28,1	
По губернии	1924	264,0	8,4	16,6	20,7	309,7	8,9	405,1	103,4	199,4	716,8	
	1925	275,5	12,8	23,0	20,1	331,4	9,1	423,2	77,7	154,8	664,8	
	1926	260,8	14,2	25,2	15,0	315,2	7,7	376,5	39,6	100,1	523,9	
	1927	268,2	15,0	23,7	11,3	318,2	7,7	352,5	40,4	99,9	500,5	
	1928	264,7	11,5	22,8	12,6	311,6	7,8	346,9	59,4	123,6	537,7	

Овцы		Козы		Свиньи		Всего скота в переводе на крупный (тысяч голов)	В % к предш. году		Дом. птица		№№ по порядку	
Всего	В том числе взрослые	Всего	В том числе взрослые	Всего	В том числе старше 1 года		Всего скота на крупный	Рабоч. лошадей	Коров	Тысяч штук		В % к предш. году
14	15	16	17	18	19	20	21	22	23	24	25	1
95,2	45,0	0,6	0,3	15,2	0,2	51,7	—	—	—	132,5	—	46
102,8	49,5	0,4	0,2	12,9	0,1	49,9	96,7	101,0	97,3	169,1	127,6	47
71,8	36,0	0,3	0,2	8,3	0,1	37,8	75,6	88,5	78,6	174,3	103,1	48
82,3	38,2	0,2	0,1	12,1	0,3	39,8	105,3	101,9	100,1	166,0	95,2	49
80,9	39,2	0,1	0,0	8,0	0,1	41,4	104,2	100,4	106,1	160,6	96,7	50
43,7	17,4	0,2	0,1	5,6	0,1	35,8	—	—	—	78,0	—	51
44,7	17,9	0,1	0,0	4,6	0,0	36,0	100,4	103,1	101,9	99,4	127,4	52
35,9	13,6	0,1	0,0	2,7	0,0	29,9	83,1	88,0	83,5	94,1	94,6	53
34,8	13,4	0,0	0,0	3,1	0,0	29,4	98,3	110,2	91,9	104,7	111,2	54
41,0	15,5	—	—	1,7	—	29,7	101,1	98,0	95,3	96,1	91,8	55
140,3	68,4	0,1	0,0	28,8	0,9	83,0	—	—	—	210,5	—	56
139,8	68,4	0,1	0,1	30,7	1,4	89,5	107,9	114,2	110,6	282,3	134,1	57
132,6	65,1	0,1	0,1	24,9	0,8	82,0	91,6	97,5	91,6	283,4	100,4	58
132,1	64,1	0,3	0,2	28,6	0,6	77,8	94,9	101,6	90,2	277,2	97,8	59
118,5	49,1	—	—	27,6	1,0	74,9	96,3	95,4	94,1	288,5	96,9	60
36,3	16,9	0,9	0,5	17,5	0,5	77,4	—	—	—	230,3	—	61
37,9	17,7	0,6	0,4	13,2	1,3	82,0	106,0	114,4	104,6	335,8	145,8	62
20,5	9,4	0,5	0,3	4,8	0,5	73,5	89,6	98,8	90,8	840,4	101,4	63
21,1	8,8	0,6	0,4	8,2	1,2	67,6	91,9	91,7	89,3	293,9	86,3	64
19,3	7,8	0,3	0,2	5,9	0,3	69,2	102,5	102,0	103,2	278,3	94,7	65
18,7	13,3	1,8	1,3	11,2	0,0	40,3	—	—	—	98,3	—	66
23,1	11,4	0,6	0,4	12,9	0,2	42,1	104,5	108,5	109,5	131,6	133,0	67
19,0	9,7	0,4	0,3	5,5	0,1	37,1	88,1	93,0	91,7	141,7	107,7	68
15,5	6,3	0,2	0,1	7,9	0,0	35,7	96,2	104,2	93,4	151,8	107,1	69
11,9	5,7	0,2	0,1	9,3	0,0	35,4	99,3	99,3	98,5	144,0	94,9	70
—	75,4	33,6	0,8	0,4	18,9	0,4	48,5	—	—	141,9	—	71
90,9	49,2	0,4	0,2	18,1	0,2	53,1	109,5	111,4	111,4	189,9	133,8	72
66,7	30,8	0,2	0,1	11,0	0,1	42,2	79,5	89,1	82,1	182,8	98,3	73
77,6	32,3	0,2	0,1	15,3	0,2	44,2	104,7	108,6	96,6	185,5	101,5	74
68,2	29,9	0,2	0,1	14,5	0,0	43,0	97,2	94,5	100,2	185,9	100,2	75
50,7	19,6	0,0	0,0	5,3	0,3	38,4	—	—	—	93,3	—	76
69,9	25,8	0,4	0,2	10,8	0,4	46,0	119,8	108,6	121,2	127,6	136,7	77
51,0	20,2	0,4	0,2	4,5	0,1	38,5	83,7	92,6	86,7	132,9	104,2	78
46,0	16,7	0,1	0,1	5,6	0,1	36,4	94,7	102,2	89,0	120,3	90,5	79
49,2	17,6	0,2	0,1	4,4	0,3	37,4	102,6	99,6	101,2	131,5	109,3	80
64,4	29,1	0,2	0,2	15,2	0,6	46,0	—	—	—	122,4	—	81
72,5	33,9	0,1	0,1	15,4	0,2	48,6	105,6	114,0	106,5	169,3	138,3	82
53,5	25,2	0,2	0,1	11,7	0,3	38,9	80,1	91,7	83,4	155,2	91,7	83
50,5	23,3	0,1	0,1	14,5	0,2	39,4	101,2	103,2	96,6	150,8	97,2	84
57,1	26,4	0,0	0,0	15,6	0,3	40,7	103,4	99,5	100,2	141,1	93,6	85
1177,2	521,4	7,0	4,0	256,3	6,9	897,4	—	—	—	2326,1	—	86
1177,0	528,0	4,4	3,0	240,0	6,3	914,5	101,9	105,8	104,5	3070,6	132,1	87
990,8	448,3	3,5	2,2	155,3	3,5	802,1	87,7	95,4	89,0	3082,3	100,4	88
951,7	417,4	2,9	1,9	196,7	4,5	784,8	97,9	103,0	93,6	3069,1	99,6	89
940,2	418,4	1,8	1,1	190,7	3,3	781,6	99,6	97,5	98,4	2970,3	96,8	90

Табл. 255

Распределение посевной площади по культурам
(полевой и усадеб)

№№ по пор.	Уезды	Годы	Зерновые хлеба							Картофель	Лен	Травы			Прочие
			Всего	В том числе:			Вика на семя	Однолетн.	Многолет. (укосн. п.)			Прочие			
				Рожь	Овес	Гречиха									
			В т ы с я ч а х												
1	2	3	4	5	6	7	8	9	10	11	12	13			
1		1924	12,5	7,7	3,6	1,1	—	4,4	—	0,8	0,1	0,5			
2		1925	12,5	7,7	3,6	1,1	—	4,6	—	0,8	0,2	0,2			
3	Богородский...	1926	11,7	6,9	3,8	0,9	0,0	5,0	—	1,9	0,4	0,2			
4		1927	10,5	5,8	3,9	0,6	0,0	4,1	—	1,6	1,4	0,3			
5		1928	9,3	5,6	3,1	0,5	0,0	5,7	—	1,9	2,2	0,4			
6		1924	26,9	17,5	5,7	3,1	—	6,2	0,0	0,5	0,3	0,5			
7	Бронницкий...	1925	31,1	19,4	6,4	4,4	—	11,7	0,4	0,6	1,9	1,2			
8		1926	27,1	17,0	5,7	2,9	0,3	11,0	0,0	2,3	2,1	0,6			
9		1927	29,3	17,0	7,0	3,0	0,4	12,5	0,1	1,5	5,2	1,2			
10		1928	27,2	15,2	6,5	3,2	0,4	11,5	0,0	2,9	6,6	1,4			
11	Волоколамский	1924	46,9	25,3	20,5	0,2	—	10,9	9,1	1,5	15,6	2,6			
12		1925	43,4	24,8	18,8	0,1	—	13,5	10,2	1,7	14,4	3,7			
13		1926	40,9	21,2	19,0	0,0	0,2	9,8	7,4	1,5	19,5	0,8			
14		1927	40,1	20,2	19,6	0,1	0,2	10,2	7,3	1,3	25,4	3,5			
15	Воскресенский.	1928	33,9	17,5	16,0	0,0	0,3	8,9	7,2	0,9	30,8	2,0			
16		1924	21,6	10,3	9,8	—	—	3,0	1,1	0,9	4,2	0,8			
17		1925	17,5	10,4	7,0	—	—	4,0	0,7	0,9	3,9	0,4			
18		1926	17,2	10,2	7,0	0,0	0,0	4,0	0,4	1,4	4,2	0,4			
19	Дмитровский...	1927	18,3	10,3	8,0	0,0	0,0	4,2	0,3	1,2	8,0	0,5			
20		1928	15,4	8,8	6,6	0,0	0,0	3,7	0,3	1,0	9,7	1,1			
21		1924	16,3	7,8	8,3	—	—	2,2	0,3	0,5	1,2	0,3			
22		1925	18,1	9,3	8,4	—	—	3,0	0,4	0,5	1,4	0,1			
23	Егорьевский...	1926	15,5	7,7	7,4	0,0	0,1	2,6	0,3	1,1	2,3	0,5			
24		1927	14,7	7,5	6,8	0,0	0,1	2,6	0,1	0,6	4,5	0,1			
25		1928	13,6	7,3	5,9	0,0	0,0	2,4	0,2	0,6	5,5	0,2			
26		1924	21,3	15,4	1,9	3,0	—	7,6	1,5	0,3	0,1	0,4			
27	Звенигородский...	1925	20,7	14,9	1,6	3,5	—	8,8	2,3	0,4	0,5	0,8			
28		1926	20,1	14,7	1,8	3,3	0,0	7,8	2,4	1,0	1,1	0,4			
29		1927	19,7	15,0	1,9	2,7	0,0	9,2	1,6	0,9	2,1	0,9			
30		1928	18,8	14,0	1,6	3,0	0,0	8,6	1,8	1,0	3,4	0,7			
31	Каширский....	1924	18,7	10,7	7,2	0,4	—	3,7	0,3	0,7	1,5	0,2			
32		1925	19,0	10,4	8,3	0,3	—	4,0	0,1	1,6	2,1	0,3			
33		1926	17,8	9,6	8,1	0,1	0,0	3,8	0,1	2,2	3,4	0,1			
34		1927	15,1	8,5	6,6	0,1	0,1	3,6	0,1	1,2	5,8	0,2			
35	Клинский.....	1928	14,6	8,3	6,3	0,0	0,1	3,6	0,1	1,4	7,9	0,3			
36		1924	56,0	34,3	18,7	2,1	—	5,1	0,4	0,2	0,2	6,6			
37		1925	56,1	32,0	19,6	3,0	—	5,4	0,5	1,0	0,8	2,8			
38		1926	57,4	33,7	18,9	3,2	1,6	5,4	0,5	1,4	3,9	5,8			
39	Климовский....	1927	61,5	34,2	21,9	3,4	2,6	6,0	0,5	2,3	5,9	6,7			
40		1928	54,4	32,9	17,1	3,1	6,8	5,5	0,4	2,0	8,4	8,1			
41		1924	24,0	11,8	11,9	0,0	—	4,2	1,3	0,8	1,0	0,4			
42		1925	28,7	17,0	11,4	0,0	—	4,9	1,3	0,7	1,9	1,0			
43	Клинский.....	1926	28,8	15,5	13,2	0,0	0,1	5,3	1,1	1,4	3,6	0,3			
44		1927	22,5	12,9	9,5	—	0,1	5,8	1,0	1,3	5,4	1,1			
45		1928	19,7	11,6	8,0	0,0	0,1	4,9	0,9	0,9	8,1	1,7			

в крест. хоз. по уездам Московской губ. в 1924—28 г.г.
ная площадь)

№№ по пор.	Уезды	Годы	Зерновые хлеба							Картофель	Лен	Травы			Прочие
			Всего	В том числе:			Вика на семя	Однолетн.	Многолет. (укосн. п.)			Прочие			
				Рожь	Овес	Гречиха									
			В т ы с я ч а х												
1	2	3	4	5	6	7	8	9	10	11	12	13			
1		1924	18,3	0,6	—	—	—	68,3	41,8	19,6	6,1	—	24,0	—	
2		1925	18,7	0,5	102,0	—	—	67,0	41,4	19,5	5,8	—	26,6	—	
3	Богородский...	1926	18,8	0,4	100,2	—	—	62,2	36,9	20,4	4,6	0,2	24,4	—	
4		1927	18,9	0,7	100,6	—	—	55,6	31,0	20,9	3,2	0,0	26,8	—	
5		1928	18,5	0,7	98,0	—	—	50,5	30,5	16,8	2,9	0,2	25,5	—	
6		1924	34,4	1,3	—	—	—	78,1	50,8	16,6	8,9	—	18,1	0,1	
7	Бронницкий...	1925	46,9	2,4	136,4	—	—	66,3	41,3	13,5	9,3	—	24,9	1,0	
8		1926	43,4	1,9	92,6	—	—	62,4	39,0	13,1	6,7	0,7	25,5	0,0	
9		1927	50,2	2,6	115,5	—	—	58,4	33,8	13,9	6,1	0,7	24,8	0,1	
10		1928	50,0	2,2	99,7	—	—	54,5	30,5	12,9	6,3	0,8	22,9	0,0	
11	Волоколамский	1924	86,6	4,9	—	—	—	54,2	29,0	23,6	0,2	—	12,5	10,5	
12		1925	86,9	8,2	100,3	—	—	50,0	28,0	21,6	0,1	—	15,4	11,8	
13		1926	80,1	3,3	92,1	—	—	51,1	27,2	23,7	0,0	0,2	12,3	9,2	
14		1927	81,0	5,9	113,7	—	—	44,1	22,2	21,5	0,1	0,3	11,2	8,0	
15	Воскресенский.	1928	84,0	4,2	92,2	—	—	40,3	20,9	19,1	0,1	0,4	10,5	8,6	
16		1924	31,6	0,8	—	—	—	68,2	32,7	30,9	—	—	9,4	3,6	
17		1925	27,4	0,5	86,8	—	—	63,8	37,8	25,6	0,0	—	14,4	2,7	
18		1926	27,6	0,7	100,7	—	—	62,5	37,1	25,3	0,0	0,0	14,3	1,4	
19	Дмитровский...	1927	32,5	0,8	117,7	—	—	56,3	31,6	24,5	0,1	0,0	12,9	1,0	
20		1928	31,2	1,4	96,0	—	—	49,2	28,1	21,0	0,0	0,1	11,8	0,9	
21		1924	20,8	0,4	—	—	—	78,2	37,2	39,5	—	—	10,7	1,6	
22		1925	23,5	0,2	112,7	—	—	76,9	39,6	35,5	—	—	12,9	1,7	
23	Егорьевский...	1926	22,4	0,4	95,2	—	—	69,1	34,6	33,0	0,0	0,3	11,4	1,4	
24		1927	22,7	0,4	101,4	—	—	64,6	32,9	30,1	0,1	0,2	11,5	0,6	
25		1928	22,5	0,2	98,7	—	—	60,4	32,4	26,3	0,1	0,2	10,6	0,7	
26		1924	31,2	0,9	—	—	—	68,3	49,4	6,2	9,6	—	24,3	4,7	
27	Звенигородский...	1925	33,5	1,3	107,4	—	—	61,7	44,6	4,9	10,5	—	26,4	6,9	
28		1926	32,8	0,7	97,8	—	—	61,2	44,9	5,5	9,9	0,1	23,9	7,3	
29		1927	34,4	1,3	105,0	—	—	57,1	43,4	6,5	7,9	0,0	26,8	4,6	
30		1928	34,3	1,0	99,7	—	—	54,7	40,7	4,8	8,9	0,1	25,1	5,3	
31	Каширский....	1924	25,1	0,5	—	—	—	74,3	42,7	28,7	1,5	—	15,0	1,0	
32		1925	27,1	0,6	107,7	—	—	70,3	38,5	30,6	1,2	—	14,9	0,3	
33		1926	27,4	0,5	101,1	—	—	65,1	35,0	29,6	0,4	0,1	13,7	0,3	
34		1927	28,1	0,4	95,1	—	—	58,2	32,5	25,3	0,2	0,2	13,9	0,2	
35	Клинский.....	1928	28,0	0,5	107,5	—	—	52,3	29,7	22,6	0,1	0,3	12,8	0,2	
36		1924	68,5	2,4	—	—	—	81,8	50,0	27,2	3,1	—	7,5	0,5	
37		1925	66,6	2,2	97,2	—	—	84,1	49,9	29,4	4,6	—	8,1	0,8	
38		1926	76,0	2,8	114,1	—	—	75,5	44,4	24,8	4,1	2,1	7,2	0,6	
39	Климовский....	1927	85,5	3,3	112,4	—	—	72,0	40,0	25,7	3,9	3,0	7,1	0,5	
40		1928	85,6	2,9	100,2	—	—	63,5	38,5	19,9	3,6	7,9	6,4	0,5	
41		1924	31,7	0,8	—	—	—	75,8	37,3	37,7	0,1	—	13,2	4,1	
42		1925	38,5	1,5											

Табл. 255 (окончание)

Распределение посевной площади по культурам
(полевой и усадеб)

№№ по пор.	Уезды	Годы	Зерновые хлеба							Вика на семя	Картофель	Лен	Травы			Прочие
			Всего	В том числе:			Однолетн.	Многолетн. (укосн. пл.)	Прочие							
				Рожь	Овес	Гречиха										
В т ы с я ч а х																
46	Коломенский ...	1924	34,6	21,4	8,2	3,4	—	—	5,0	0,5	1,6	0,8	1,7			
47		1925	34,9	20,2	8,7	4,4	—	—	7,2	0,7	1,4	1,4	1,2			
48		1926	29,7	17,7	6,4	3,0	—	0,7	5,3	0,5	2,3	3,1	1,4			
49		1927	29,2	16,7	7,9	2,9	—	0,5	5,4	0,3	2,1	5,5	0,6			
50	Ленинский ...	1928	25,1	15,1	5,2	—	2,5	1,8	1,3	0,4	0,4	0,4	0,4			
51		1924	17,5	8,4	3,0	—	—	—	4,7	0,2	2,4	7,2	0,6			
52		1925	15,5	9,3	5,5	—	—	—	2,2	0,9	0,8	0,8	0,3			
53		1926	12,5	7,3	4,9	—	—	—	1,8	0,5	0,9	1,6	0,2			
54	Можайский ...	1927	16,2	9,3	0,0	—	—	0,0	2,6	0,6	0,6	3,0	0,4			
55		1928	14,2	8,5	5,5	—	—	0,0	2,1	0,7	0,5	4,6	0,5			
56		1924	35,0	18,7	14,8	0,3	—	—	6,4	1,9	1,2	5,5	3,9			
57		1925	46,4	26,6	18,8	0,2	—	—	7,6	2,7	0,7	7,4	1,6			
58	Московский ...	1926	47,0	26,2	20,2	0,1	—	0,3	7,9	2,5	1,3	11,0	1,4			
59		1927	45,2	24,3	20,6	0,1	—	0,2	8,4	1,6	1,2	15,4	1,4			
60		1928	40,1	22,2	17,7	0,1	—	0,6	7,4	2,0	1,3	21,5	1,8			
61		1924	30,1	16,2	13,3	0,2	—	—	16,3	0,1	2,1	1,4	3,0			
62	Орех.-Зуевский	1925	30,1	15,1	14,6	0,1	—	—	17,5	0,0	5,1	5,9	3,2			
63		1926	31,3	15,1	15,8	0,2	—	0,1	16,8	—	2,4	4,3	3,6			
64		1927	25,9	10,8	14,9	0,1	—	0,0	17,7	0,0	5,4	6,9	4,2			
65		1928	22,0	9,0	12,9	0,1	—	0,2	17,0	0,0	5,1	5,9	3,2			
66	Подольский ...	1924	14,6	8,5	2,5	—	—	—	4,4	0,7	0,2	0,0	0,6			
67		1925	17,6	9,8	3,6	—	—	—	6,3	0,2	0,5	0,3	0,7			
68		1926	15,0	8,9	3,2	2,8	—	0,2	5,3	0,2	0,7	0,6	0,4			
69		1927	13,2	7,9	2,9	2,3	—	0,1	5,7	0,1	0,8	0,3	0,6			
70	Сергиевский ...	1928	13,2	8,2	2,8	—	—	0,1	5,9	0,1	1,2	0,7	0,4			
71		1924	28,9	13,7	10,6	3,7	—	—	4,7	0,0	2,4	1,6	0,3			
72		1925	35,2	18,3	11,6	4,2	—	—	6,5	0,3	3,9	3,3	0,4			
73		1926	26,7	14,4	9,2	2,7	—	0,7	5,8	0,0	4,6	5,4	0,2			
74	Серпуховской ...	1927	26,5	14,8	9,0	2,4	—	0,4	6,8	0,0	3,8	11,5	0,6			
75		1928	22,7	13,2	7,0	2,2	—	0,4	5,8	0,0	2,6	15,2	0,7			
76		1924	21,2	13,4	7,1	0,2	—	—	3,3	0,9	0,8	1,2	0,9			
77		1925	23,9	17,3	10,9	0,4	—	—	3,7	1,5	1,5	1,2	1,0			
78	По губернии ...	1926	24,2	13,1	10,8	0,2	—	0,2	3,4	1,3	1,7	2,5	0,3			
79		1927	23,3	12,4	10,7	0,0	—	0,1	3,7	1,1	1,4	5,6	0,8			
80		1928	20,5	10,9	9,4	0,0	—	0,1	3,0	1,1	1,6	7,6	0,6			
81		1924	25,8	15,2	8,2	1,9	—	—	4,8	0,2	1,6	0,8	1,5			
82	По губернии ...	1925	28,6	16,4	8,6	2,8	—	—	5,1	0,3	2,1	1,7	1,5			
83		1926	28,3	16,7	8,2	2,6	—	0,4	5,1	0,3	3,8	3,6	0,6			
84		1927	26,9	15,3	8,6	2,5	—	0,3	5,5	0,1	3,0	6,2	1,3			
85		1928	22,1	13,9	5,7	2,1	—	1,5	4,2	0,1	2,5	8,1	1,4			
86	По губернии ...	1924	451,9	266,1	160,3	22,6	—	—	94,0	19,6	16,5	35,9	21,6			
87		1925	434,3	278,2	167,4	29,0	—	—	116,4	22,6	21,5	45,8	19,8			
88		1926	451,2	266,5	163,6	22,0	—	—	105,7	17,5	34,9	72,6	17,2			
89		1927	438,1	242,9	166,5	20,2	—	—	4,9	105,7	14,8	29,7	120,1	23,4		
90	1928	386,8	222,2	137,3	18,9	—	—	5,1	114,8	14,8	29,7	120,1	23,4			

в крест. хоз. по уездам Московской губ. в 1924—1928 г.г.
на я площадь

№№ по пор.	Уезды	Годы	Зерновые хлеба							Вика на семя	Картофель	Лен	Травы			Всего	В т.ч. усадеб. посева	№№ по пор.
			Всего	В том числе:			Однолетн.	Многолетн. (укосн. пл.)	Прочие									
				Рожь	Овес	Гречиха												
г е к т а р																		
В % к общей площади посева																		
44	Коломенский ...	1924	44,2	0,5	—	78,2	48,6	18,6	7,8	—	11,5	1,1	3,7	1,8	3,7	100,0	1,1	46
45		1925	46,8	0,5	105,8	74,6	43,2	18,5	9,4	—	15,5	1,4	3,1	2,9	2,5	100,0	1,0	47
46		1926	43,0	0,6	91,9	69,1	41,2	15,0	6,9	1,6	12,4	1,2	5,4	7,1	3,2	100,0	1,4	48
47		1927	43,6	0,7	101,4	67,0	38,3	18,0	6,6	1,3	12,3	0,7	4,8	12,6	1,3	100,0	1,5	49
48	Ленинский ...	1928	42,0	0,5	96,3	59,8	36,0	12,3	5,9	4,2	11,2	0,6	5,8	17,1	1,3	100,0	1,3	50
49		1924	21,8	0,6	—	79,9	38,4	36,5	—	—	8,3	6,0	2,2	1,8	1,8	100,0	2,8	51
50		1925	20,5	0,5	93,9	75,7	45,3	26,3	0,3	—	10,7	4,7	3,8	3,7	1,4	100,0	2,6	52
51		1926	17,5	0,3	85,4	71,2	41,8	27,9	0,0	0,0	10,1	2,9	5,1	9,6	1,1	100,0	1,8	53
52	Можайский ...	1927	23,4	0,6	133,7	69,3	39,6	28,5	0,0	0,0	10,9	2,8	2,4	13,0	1,6	100,0	2,7	54
53		1928	22,6	0,6	96,4	62,7	37,7	24,5	0,0	0,1	9,4	3,9	2,1	20,5	2,0	100,0	2,8	55
54		1924	53,9	5,4	—	65,0	34,0	27,5	0,5	—	11,8	3,5	2,2	10,2	7,3	100,0	10,0	56
55		1925	66,4	2,3	123,4	69,8	40,7	23,3	0,3	—	11,5	4,0	1,1	11,2	2,4	100,0	3,5	57
56	Московский ...	1926	71,4	3,1	107,5	65,7	36,7	28,3	0,2	0,5	11,1	3,4	1,9	15,4	2,0	100,0	4,4	58
57		1927	73,4	3,6	102,8	61,5	33,1	28,1	0,1	0,3	11,4	2,2	1,6	21,0	2,0	100,0	4,8	59
58		1928	74,7	3,5	101,7	59,7	29,7	23,7	0,1	0,8	9,9	2,6	1,8	28,8	2,4	100,0	4,7	60
59		1924	53,0	1,3	—	56,7	30,7	25,2	0,4	—	30,7	0,2	4,0	2,7	5,7	100,0	2,4	61
60	Орех.-Зуевский	1925	55,3	2,2	104,3	54,5	27,3	23,5	0,2	—	31,6	0,1	4,2	4,8	4,8	100,0	4,0	62
61		1926	61,3	2,1	110,9	51,2	24,6	25,7	0,3	0,1	27,5	—	8,4	6,9	5,9	100,0	3,4	63
62		1927	57,6	2,3	94,1	44,9	18,8	25,9	0,1	0,0	30,4	0,1	8,8	10,3	5,5	100,0	4,1	64
63		1928	56,4	1,3	97,9	39,0	15,9	22,8	0,1	0,3	31,5	0,0	9,7	12,2	7,3	100,0	2,2	65
64	Подольский ...	1924	20,5	0,6	—	71,1	41,4	12,4	14,8	—	21,5	3,6	0,7	0,1	3,0	100,0	3,0	66
65		1925	25,6	1,4	125,0	69,0	37,5	13,9	17,1	—	24,7	0,9	1,7	1,1	2,6	100,0	5,3	67
66		1926	22,4	1,2	87,5	67,0	39,7	14,1	12,7	0,9	23,5	1,1	3,2	2,6	1,7	100,0	5,6	68
67		1927	20,8	1,9	92,9	63,4	38,0	13,9	10,8	0,3	27,4	0,5	3,7	1,5	3,2	100,0	9,0	69
68	Сергиевский ...	1928	21,6	1,6	104,0	61,0	38,0	18,1	9,5	0,3	27,4	0,6	5,4	3,3	2,0	100,0	7,3	70
69		1924	37,9	0,4	—	76,3	36,2	27,8	9,6	—	12,5	0,1	6,3	4,2	0,6	100,0	1,2	71
70		1925	49,6	0,9	130,9	70,9	36,9	23,5	8,4	—	13,1	0,5	7,9	6,7	0,9	100,0	1,8	72
71		1926	43,6	0,6	87,9	61,2	33,0	21,1	6,2	1,6	13,4	0,0	11,0	12,3	0,5	100,0	1,4	73
72	Серпуховской ...	1927	49,4	1,0	113,4	53,6	30,0	18,3	4,9	0,8	13,7	0,1	7,3	2,3	1,2	100,0	2,0	74
73		1928	47,4	1,3	96,0	47,9	27,8	14,8	4,6	0,8	12,3	0,0	5,5	32,1	1,4	100,0	2,7	75
74		1924	28,3	0,9	—</													

Сбор главнейших культур и трав за 1924—28 г.г. по уездам и губернии в среднем с 1 га в центнерах (по данным осеннего опроса)

Уезды	Годы	Рожь	Овес	Гречиха	Лен		Картоф.		Травы				
					Семя	Волокно	Полевой	Усадьбы	Заливные	Суходольн.	Лесные	Болотные	Клевер
1	2	3	4	5	6	7	8	9	10	11	12	13	14
Богородский...	1924	8.35	8.64	8.58	—	—	119,5	111,9	19,6	25,6	9,3	15,0	25,3
	1925	9.49	10.65	6.37	—	—	95,7	88,3	13,3	4,7	8,2	4,0	19,0
	1926	7.51	12.02	5.86	—	—	110,0	132,2	12,9	6,1	7,6	7,8	19,5
	1927	9.17	12.07	6.46	—	—	63,0	50,0	21,8	12,2	15,3	9,5	35,2
Бронницкий ...	1924	10.09	16.03	3.00	—	—	102,0	—	10,9	9,3	9,4	5,5	26,7
	1924	5.53	6.30	6.04	0.84	2.32	155,9	109,0	10,5	—	—	—	—
	1925	8.38	8.28	5.44	—	—	87,3	68,3	24,9	16,2	9,7	14,2	16,7
	1926	8.72	9.77	6.01	—	—	111,0	106,6	20,1	12,4	12,9	17,1	28,3
Волоколамск...	1927	6.01	6.31	4.81	—	—	52,0	67,0	24,4	17,0	17,4	17,9	41,3
	1928	6.07	12.76	3.60	—	—	75,0	—	24,9	14,1	10,5	12,7	25,2
	1924	8.50	7.32	10.87	4.38	2.85	95,0	124,6	13,9	12,4	6,4	11,1	25,7
	1925	9.82	10.77	8.20	—	—	3,61	2,62	93,8	106,9	—	—	—
Воскресенский.	1926	8.72	10.97	—	3.16	2.55	112,0	126,1	13,0	10,5	9,0	8,7	22,6
	1927	9.92	10.82	7.86	3.46	3.16	87,0	102,0	26,5	13,8	15,2	13,7	30,8
	1928	7.80	15.07	4.20	4.06	—	—	73,8	—	18,4	13,9	11,5	11,3
	1924	11.01	14.48	—	3.15	2.07	114,2	101,5	—	—	—	—	31,8
Дмитровский...	1925	9.36	9.81	8.73	2.10	1.24	89,5	84,0	—	—	—	—	—
	1926	8.42	10.82	—	2.10	1.35	115,0	120,0	12,0	11,2	6,6	7,8	23,7
	1927	9.17	9.47	—	2.55	1,65	65,0	58,0	16,7	17,9	9,2	11,1	30,7
	1928	7.11	11.99	—	3.58	—	72,4	—	—	10,7	8,1	7,7	26,5
Егорьевский ...	1924	16.52	10.17	—	4.36	4.26	133,2	143,5	23,8	13,3	16,9	9,0	36,6
	1925	11.54	10.29	—	2.35	—	97,5	137,4	16,5	12,1	12,0	14,2	32,4
	1926	10.22	12.62	—	—	—	135,0	157,4	12,1	10,6	11,2	12,4	29,7
	1927	11.87	12.47	—	3.46	4.36	64,0	62,0	19,4	16,2	13,1	17,4	39,5
Звенигородск. .	1928	9.43	14.06	—	3.43	—	61,6	—	—	10,2	9,0	7,7	31,1
	1924	7.54	6.97	6.40	4.86	3.52	94,8	113,4	16,9	11,1	9,2	12,0	18,0
	1925	8.71	7.08	8.43	5.20	2.83	72,2	86,4	13,4	10,2	6,6	11,7	19,5
	1926	7.21	10.37	6.16	4.21	1.80	104,0	—	11,5	9,3	10,3	12,6	16,8
Каширский	1927	8.27	6.46	6.61	5.26	3.16	59,0	59,0	10,7	11,0	12,9	10,1	47,6
	1928	7.72	13.93	4.95	3.75	—	61,0	—	—	10,2	6,5	11,7	24,5
	1924	8.16	9.42	5.40	2.11	3.82	103,4	82,7	18,6	7,1	11,8	11,7	24,4
	1925	11.33	10.22	8.73	4.18	—	98,9	78,9	16,2	13,3	11,0	12,8	18,8
Клинский.....	1926	9.32	11.12	5.71	—	—	145,0	146,6	9,7	6,1	6,7	8,8	20,1
	1927	10.07	11.42	5.71	—	—	73,0	73,0	17,9	12,0	8,9	11,0	43,7
	1928	6.57	11.25	—	—	—	—	—	—	—	—	—	—
	1924	4.54	3.63	3.70	3.01	2.92	63,0	51,3	20,6	7,7	—	—	19,4
Коломенский ..	1925	5.13	4.18	4.92	4.53	2.80	92,3	98,5	12,6	5,5	8,0	10,8	12,7
	1926	8.57	6.61	7.06	6.31	3.31	128,0	133,7	18,6	7,1	14,1	—	18,7
	1927	7.51	3.91	5.41	4.81	—	56,0	60,0	33,4	17,7	20,7	—	44,2
	1928	5.17	9.67	2.55	3.81	—	77,5	—	35,4	15,7	16,9	10,1	20,3
Колосовский ..	1924	12.34	8.95	—	2.64	2.97	90,6	90,6	23,8	15,9	13,7	14,0	17,4
	1925	11.45	10.14	8.29	2.89	2.28	88,0	67,1	—	—	—	—	—
	1926	8.27	8.12	—	3.01	2.40	93,0	99,0	16,5	10,3	8,2	12,6	22,5
	1927	10.52	11.87	—	3.46	3.01	71,0	93,0	20,7	16,4	11,6	10,4	39,7
Коломенский ..	1928	9.07	13.81	—	3.69	—	—	—	14,2	8,7	6,6	5,2	24,0
	1924	6.39	4.42	5.52	4.05	—	96,2	101,5	17,2	—	—	12,4	60,0
	1925	7.36	6.55	5.07	3.37	—	87,9	115,2	8,3	7,9	9,0	10,9	16,6
	1926	9.32	8.87	6.61	3.46	1.80	113,0	121,6	16,3	8,8	10,3	11,2	29,2
Коломенский ..	1927	6.61	4.81	5.11	3.76	2.55	48,0	45,0	26,0	19,1	18,3	16,5	46,7
	1928	5.59	9.09	4.95	3.24	—	—	—	25,7	12,4	7,6	7,2	25,7

Сбор главнейших культур и трав за 1924—28 г.г. по уездам и губернии в среднем с 1 га в центнерах (по данным осеннего опроса) Табл. 256 (оконч.)

Уезды	Годы	Рожь	Овес	Гречиха	Лен		Картоф.		Травы					
					Семя	Волокно	Полевой	Усадобн.	Заливные	Суходольн.	Лесные	Болотные	Клевер	
1	2	3	4	5	6	7	8	9	10	11	12	13	14	
Ленинский....	1924	10.35	7.09	5.59	3.19	2.17	78,3	69,8	13,9	—	20,8	—	46,6	
	1925	10.63	10.18	2.63	2.17	1.96	74,0	75,7	7,9	—	9,2	8,1	31,5	
	1926	8.57	10.67	—	3.01	2.10	124,0	116,9	—	9,8	6,9	5,4	31,0	
	1927	10.07	9.77	—	3.16	3.16	60,0	59,0	—	12,3	11,9	8,7	37,1	
	1928	8.16	9.79	—	2.38	—	67,5	—	—	6,9	6,7	5,2	26,7	
Можайский....	1924	9.39	9.72	2.70	3.81	4.74	96,2	113,0	14,2	10,5	11,5	9,2	28,6	
	1925	9.39	9.70	6.63	3.18	2.22	92,4	90,8	16,2	13,8	12,6	12,5	20,8	
	1926	8.27	9.77	5.71	3.01	2.71	102,0	102,1	13,9	9,0	10,0	9,9	19,3	
	1927	6.61	8.12	6.16	3.01	3.01	65,0	56,0	14,0	14,4	16,5	15,9	30,7	
	1928	6.81	10.51	4.05	4.47	—	—	—	—	17,1	10,4	12,2	—	24,7
Московский....	1924	8.32	9.85	4.14	—	—	125,3	81,0	17,5	10,0	15,2	11,7	26,2	
	1925	8.65	10.41	6.16	—	—	107,2	118,4	—	—	—	—	—	
	1926	7.81	12.02	6.16	—	—	120,0	138,2	14,2	11,7	7,5	7,5	23,4	
	1927	8.42	11.12	8.12	—	—	84,0	117,0	19,4	15,5	10,7	14,1	36,1	
	1928	8.56	16.79	—	—	—	—	—	119,9	—	17,5	15,5	11,2	11,1
Орехово-Зуевск	1924	8.71	10.17	5.91	3.12	1.32	72,9	70,2	12,6	16,0	11,5	6,2	63,0	
	1925	8.14	6.93	4.95	2.68	1.63	76,5	85,1	10,5	7,6	7,0	9,2	22,0	
	1926	6.61	7.51	7.06	—	—	95,0	95,3	15,0	11,7	10,0	12,1	26,7	
	1927	8.27	8.72	7.36	3.61	2.71	78,0	81,0	15,8	14,9	10,8	8,1	32,6	
	1928	8.38	10.05	4.35	2.70	—	82,0	—	15,3	9,0	6,8	7,0	23,8	
Подольский....	1924	5.74	6.55	5.97	2.88	4.26	102,1	92,6	27,8	—	—	—	24,0	
	1925	7.66	7.93	6.25	—	—	83,1	81,6	15,5	14,5	6,5	—	21,9	
	1926	8.12	10.07	7.36	—	—	135,0	117,3	5,8	13,3	8,2	7,9	22,7	
	1927	8.57	7.81	5.26	—	—	62,0	45,0	17,1	15,5	10,8	10,5	36,1	
	1928	5.34	11.17	4.50	—	—	64,5	—	20,9	13,3	11,8	10,2	25,1	
Сергиевский....	1924	9.10	7.56	8.25	3.10	2.32	80,3	57,8	17,8	23,1	24,0	15,2	39,4	
	1925	8.34	11.39	5.94	2.10	1.59	87,7	95,4	13,3	14,6	10,7	10,9	31,0	
	1926	6.16	13.53	—	3.46	1.95	132,0	142,4	—	10,3	9,4	10,8	28,0	
	1927	9.77	11.12	—	3.61	3.16	69,0	77,0	13,4	17,0	12,5	8,7	41,2	
	1928	7.60	11.66	—	2.82	—	—	—	—	10,0	9,7	5,9	33,5	
Серпуховской..	1924	6.33	5.29	5.97	4.21	4.92	87,5	67,6	15,0	10,9	11,0	—	22,5	
	1925	8.44	8.00	6.21	4.78	3,36	98,1	93,6	15,1	10,7	12,0	9,8	15,4	
	1926	7.66	8.12	6.16	—	—	111,0	85,6	16,0	14,1	5,8	10,8	16,9	
	1927	7.81	6.61	6.91	—	—	62,0	63,0	37,1	20,1	18,8	19,1	34,0	
	1928	7.89	16.49	2.17	—	—	64,9	—	30,5	14,0	8,8	8,7	27,9	
В среднем по губернии	1917	6.91	5.71	8.27	4.21	2.40	103,0	—	22,5	12,6	6,8	14,1	29,0	
	1918	9.77	9.02	5.71	4.06	—	78,0	—	23,3	17,3	7,8	8,3	30,5	
	1919	8.72	8.27	4.96	3.76	—	2.71	65,0	—	43,0	17,1	10,8	14,3	22,2
	1920	5.86	4.51	1.80	1.80	1.50	51,0	—	20,0	11,4	4,8	—	23,6	
	1921	7.81	7.90	6.91	3.01	2.71	100,0	—	6,5	4,8	4,7	6,0	17,1	
	1922	9.32	9.47	5.71	2.10	2.25	71,0	—	20,0	12,2	9,0	12,6	17,9	
	1923	7.06	9.47	5.66	3.01	2.40	70,0	—	19,5	15,6	12,5	13,8	26,0	
	1924	8.55	8.07	5.94	3.31	3.18	101,1	95,0	17,7	13,6	13,5	11,6	32,0	
	1925	9.04	8.91	6.43	3.37	2.25	89,5	96,7	14,3	10,9	9,4	10,8	21,6	
	1926	8.27	10.07	6.61	3.31	2.25	115,0	116,4	13,9	10,2	9,1	10,2	23,7	
среднем за 5 лет (1924—1928)....	1927	8.42	8.72	5.86	3.61	3.01	66,0	74,0	21,8	15,0	12,5	10,7	36,8	
	1928	7.50	12.59	3.75	3.45	—	82,8	—	22,3	11,9	9,1	8,6	26,2	
		8.36	9.67	5.72	3.41	2.67	90,9	—	18,0	12,3	10,7	10,4	28,1	

Примечание. Данные за 1928 год взяты по данным с.-х. корресп., на 1 сентября утвержд. Губ. Экспертной Комис. (за отсутствием еще данных осеннего опроса)

Применение электро-энергии в крестьянских хозяйствах по уездам
Табл. 257. Московской губ. в 1928 г.

Уезды	Число об-в. польз. электро-эн. вообще	% обществ к общему числу	В них хозяйств		Число об-в. польз. эл.-энерг. для осв.	В них хозяйств			В том числе пользующихся электро-энергией						
			% хозяйств к общему числу	Число об-в.		Польз. эл.-энерг. для освещения	Число об-в. польз. эл.-энерг. в качестве двигателя	Для с.хоз.		Для пром.		Для с.х. и пром.			
								Число об-в.	В них хоз-в	Число об-в.	В них хоз-в	Число об-в.	В них хоз-в		
Богородск..	22	8,5	2669	11,0	22	2669	2546	1	152	1	152	—	—	—	—
Бронницк..	11	3,1	2436	7,8	11	2436	1665	—	—	—	—	—	—	—	—
Волоколам..	83	13,5	4658	16,6	76	4085	2631	14	679	14	679	—	—	—	—
Воскресен..	15	4,3	1301	8,4	15	1301	1190	1	52	1	52	—	—	—	—
Дмитровск..	8	2,2	610	4,2	8	610	259	—	2	143	2	143	—	—	—
Егорьевск..	10	2,2	1029	3,3	10	1029	705	—	—	—	—	1	39	1	286
Звенигород.	4	1,3	420	2,9	4	420	295	2	233	—	—	2	233	—	—
Каширский.	8	1,6	537	2,3	8	537	379	—	—	—	—	—	—	—	—
Клинский...	20	4,1	1092	5,2	20	1092	605	8	467	7	386	1	81	—	—
Коломенск..	5	1,5	806	4,2	5	806	478	1	200	1	200	—	—	—	—
Ленинский..	7	1,9	474	3,4	7	474	344	—	—	—	—	—	—	—	—
Можайск...	19	2,2	1058	4,0	18	925	510	1	133	1	133	—	—	—	—
Московск...	125	22,0	13130	32,3	124	13044	9047	1	86	—	—	1	86	—	—
Орех.-Зуев.	12	4,3	1172	5,6	12	1172	794	3	206	—	—	3	206	—	—
Подольский	18	3,5	1138	5,7	11	847	700	3	342	2	121	—	—	1	221
Сергиевск..	1	0,2	39	0,2	1	39	30	—	—	—	—	—	—	—	—
Серпуховс..	7	1,7	700	4,1	7	700	483	—	—	—	—	—	—	—	—
По губерни.	375	5,0	33269	9,1	359	32136	22661	39	3020	29	1866	8	645	2	509

Электрические станции, обслуживающие крестьянские селения
Табл. 258 в уездах Московской губ. в 1928 г.

Уезды	Число электро-станц., обслуж. сельск. местн.	В том числе принадлежащих:													Неуказ. какими эл.-ст. обслуж.													
		Зем. о-вам и ККОВ		Ими обл. о-в		Госуд. эл.-станции	Ими обслуж. об-в		Колич. хо-зяйств в дан-ных об-вах		Фабр. и зав.	Ими обл. о-в		Колич. хо-в			Кооп. т-вам и пром. арт.	Ими обл. о-в		Колич. хо-в		Проч. учр.	Ими обл. о-в		Колич. хо-в			
		Число	о-в	Колич.	хо-в		Колич.	хо-в	Колич.	хо-в		Колич.	хо-в	Колич.				хо-в	Колич.	хо-в	Колич.		хо-в	Колич.	хо-в	Колич.	хо-в	Колич.
Богородск..	6	—	—	—	6	22	2516	—	—	—	—	—	—	—	—	—	—	—	—	—	—	—	—	—	—	—	—	—
Бронницк..	4	—	—	—	4	4	434	1	6	1203	—	—	—	—	—	—	—	—	—	—	—	—	—	—	—	—	—	—
Волоколам..	6	—	—	—	6	52	1353	—	—	—	—	—	—	—	—	—	—	—	—	—	—	—	—	—	—	—	—	—
Воскресен..	9	—	—	—	9	3	233	1	4	347	—	—	—	—	—	—	—	—	—	—	—	—	—	—	—	—	—	—
Дмитровск..	3	1	5	97	3	3	162	—	—	—	—	—	—	—	—	—	—	—	—	—	—	—	—	—	—	—	—	—
Егорьевск..	4	—	—	—	4	8	665	1	1	21	—	—	—	—	—	—	—	—	—	—	—	—	—	—	—	—	—	—
Звенигород.	4	1	1	50	4	2	173	1	1	72	—	—	—	—	—	—	—	—	—	—	—	—	—	—	—	—	—	—
Каширский.	2	—	—	—	2	1	375	—	—	—	—	—	—	—	—	—	—	—	—	—	—	—	—	—	—	—	—	—
Клинский...	3	—	—	—	3	20	605	—	—	—	—	—	—	—	—	—	—	—	—	—	—	—	—	—	—	—	—	—
Коломенск..	4	—	—	—	4	1	120	3	4	358	—	—	—	—	—	—	—	—	—	—	—	—	—	—	—	—	—	—
Ленинский..	3	—	—	—	3	7	344	—	—	—	—	—	—	—	—	—	—	—	—	—	—	—	—	—	—	—	—	—
Можайск...	5	—	—	—	5	14	390	1	2	39	—	—	—	—	—	—	—	—	—	—	—	—	—	—	—	—	—	—
Московск...	21	2	3	247	11	77	6231	3	3	287	—	—	—	—	—	—	—	—	—	—	—	—	—	—	—	—	—	—
Орех.-Зуев.	6	—	—	—	6	3	643	3	3	151	—	—	—	—	—	—	—	—	—	—	—	—	—	—	—	—	—	—
Подольский	5	—	—	—	5	4	588	1	1	112	—	—	—	—	—	—	—	—	—	—	—	—	—	—	—	—	—	—
Сергиевск..	1	—	—	—	1	—	—	—	—	—	—	—	—	—	—	—	—	—	—	—	—	—	—	—	—	—	—	—
Серпуховс..	3	—	—	—	3	1	89	1	2	114	—	—	—	—	—	—	—	—	—	—	—	—	—	—	—	—	—	—
По губерни.	88	4	9	394	49	247	15001	16	27	2704	8	56	2776	11	26	1220	10	566	—	—	—	—	—	—	—	—	—	—

1) В Московском уезде, Пушкинский вол. 1 об-во (340 х.) пользуется электро-энергией только для освещения улицы.

Общественные запашки по уездам Московской губ. в 1928 г. Табл. 259

Уезды	Число об-в с обществ. запашкой		Число хозяйств в них (в тыс.)		Площ. посева на общ. запашке в га	% площ. посева ко всей посевн. площ.	Из площ. общественного посева занято га под:					Число случаев вспашки		
	% их к общему числу	Число хозяйств к общему числу						Трактором	Плугом	Неизв. чем				
	1	2	3	4	5	6	7	8	9	10	11	12	13	14
Комитеты крестьянск. общ. взаимопомощи														
Богородский...	42	16,2	4,4	23,0	81,5	0,5	50,7	0,3	—	7,1	5,7	9	32	1
Бронницкий...	56	15,6	5,9	18,6	115,5	0,2	59,5	2,7	—	50,6	2,2	6	48	2
Волоколамск...	179	29,2	10,0	35,4	385,9	0,5	258,6	—	55,0	69,5	2,9	13	166	—
Воскресенский...	79	22,4	4,3	27,6	102,9	0,3	72,8	0,3	—	29,8	—	2	60	17
Дмитровский...	77	20,9	3,1	21,4	218,1	1,0	125,5	5,1	—	7,9	3,8	5	70	2
Егорьевский...	27	6,0	2,1	6,7	47,9	0,1	13,1	—	15,0	13,1	3,3	9	16	2
Звенигородск...	53	17,5	2,5	17,6	91,6	0,3	83,8	0,5	—	2,2	1,3	2	39	12
Каширский...	114	23,4	4,5	27,6	325,7	0,4	66,8	36,6	—	136,4	1,6	1	83	30
Клинский.....	96	19,7	5,2	24,6	164,4	0,5	97,9	0,8	—	30,0	0,1	8	73	15
Коломенский...	25	7,5	1,4	7,3	63,7	0,2	35,6	13,7	—	4,1	1,4	—	23	2
Ленинский.....	34	9,2	1,8	12,6	75,1	0,3	59,8	4,0	—	—	1,1	3	28	3
Можайский....	150	17,6	5,6	21,2	303,0	0,4	271,3	3,5	7,4	20,2	—	1	143	6
Московский...	96	16,9	7,5	18,4	186,7	0,3	139,5	—	—	23,9	12,6	10	83	3
Орехово-Зуевск	45	16,2	4,0	19,2	63,3	0,3	29,5	0,5	—	28,8	—	4	39	2
Подольский....	49	9,5	2,3	11,8	76,1	0,2	50,9	0,4	—	21,2	—	2	34	13
Сергиевский...	56	11,8	2,4	14,9	126,5	0,4	113,5	4,4	—	6,0	—	1	53	2
Серпуховской..	44	10,9	2,1	12,4	71,6	0,2	50,6	8,6	—	12,2	0,2	—	36	8
По губернии..	1222	16,4	69,1	18,9	2499,5	0,3	1679,4	81,4	77,4	466,0	36,2	76	1026	120
Земельные общества														
Богородский...	24	9,3	2,5	13,0	181,0	1,0	44,0	—	—	135,6	1,2	7	16	1
Бронницкий...	24	6,7	2,9	9,2	321,6	0,6	9,8	16,4	—	284,9	6,8	17	5	2
Волоколамск...	24	3,9	1,7	6,0	173,2	0,2	81,2	—	79,0	13,1	—	7	17	—
Воскресенский...	10	12,6	0,5	3,1	20,4	0,1	12,2	—	—	6,6	—	2	5	3
Дмитровский...	14	3,8	0,5	3,2	74,7	0,3	22,8	1,1	—	50,3	0,5	3	10	1
Егорьевский...	19	4,2	1,7	5,4	162,6	0,5	0,1	23,8	38,6	79,1	2,7	10	9	—
Звенигородск...	11	3,6	0,7	4,9	64,6	0,2	15,3	0,5	—	48,2	0,5	5	3	3
Каширский.....	22	4,5	1,0	2,3	137,0	0,2	11,2	1,6	—	67,9	—	1	20	1
Клинский.....	19	3,9	1,6	4,5	75,4	0,2	15,6	—	6,0	53,1	0,7	5	9	5
Коломенский...	13	3,9	0,9	4,6	78,5	0,2	5,5	15,3	—	34,8	22,9	3	10	—
Ленинский.....	17	4,6	0,8	6,0	42,0	0,2	34,6	—	4,6	2,6	0,2	1	10	6
Можайский....	50	5,8	1,7	6,6	156,0	0,2	111,0	4,1	3,3	31,6	—	5	45	—
Московский...	27	4,7	2,2	5,4	200,1	0,4	87,9	9,3	—	99,7	3,1	8	17	2
Орехово-Зуевск	13	4,7	1,1	5,2	69,4	0,3	3,1	—	—	64,8	1,4	7	6	—
Подольский....	17	3,3	0,4	2,3	104,3	0,2	9,7	0,4	—	92,0	2,2	5	10	2
Сергиевский...	37	7,8	1,2	7,7	64,2	0,2	44,5	—	0,5	18,4	0,7	3	33	1
Серпуховской..	5	1,2	0,3	1,5	105,6	0,3	0,5	—	—	105,1	—	2	3	—
По губернии..	346	4,6	21,7	5,9	2030,6	0,3	509,0	72,5	132,0	1187,8	42,9	91	228	27

К о л х о з ы — О с н о в
(по предварительным дан

Табл. 260

№№ по пор.	Уезды	Колхозы всех форм					К о м м у н ы					
		Число колхоз.		Число семей и одиноч.	Население обоего пола	В средн. на 1 колхоз. прх. душ об.пола	Число коммун	В них семей и одиноч.	Население обоего пола	В средн. на 1 колхоз. прх. душ об.пола	% к населен. всех колхоз.	% к посеву всех колхоз.
		Обслед.	С полн. данн.									
1	Богородский	23	236	1.178	51,2	1	24	31	31,0	2,6	16,7	
2	Бронницкий	14	223	1.022	73,0	—	—	—	—	—	—	
3	Волоколамский	25	308	1.521	66,1	1	70	150	150,0	9,9	49,2	
4	Воскресенский	26	436	1.331	53,2	2	60	98	32,7	7,4	13,7	
5	Дмитровский	20	356	1.025	51,3	—	—	—	—	—	—	
6	Егорьевский	14	109	584	41,7	—	—	—	—	—	—	
7	Звенигородский	23	376	1.062	46,2	1	5	23	23,0	2,2	2,5	
8	Каширский	31	354	2.154	69,5	—	—	—	—	—	—	
9	Клинский	15	158	672	48,0	2	50	109	54,5	16,2	27,8	
10	Коломенский	19	298	1.149	60,5	4	69	137	34,3	11,9	37,7	
11	Ленинский	15	132	656	46,9	—	—	—	—	—	—	
12	Можайский	32	375	1.212	37,9	6	210	341	56,8	28,1	36,1	
13	Московский	56	610	2.543	46,2	5	72	136	27,2	5,3	8,1	
14	Орехово-Зуевский	13	178	996	76,6	—	—	—	—	—	—	
15	Подольский	21	373	1.208	57,5	2	175	196	98,0	16,2	24,3	
16	Сергиевский	11	143	517	47,0	—	—	—	—	—	—	
17	Серпуховской	15	141	600	40,0	—	—	—	—	—	—	
18	Итого	373	4.806	19.430	52,9	25	735	1.221	48,8	6,3	17,0	
19	В т.ч. возникло до 1928 г	225	3.350	11.879	53,3	22	717	1.143	52,0	9,6	20,6	
20	" в 1928 г	148	1.456	7.551	52,4	3	18	78	26,0	1,0	5,0	

Табл. 261

№№ по порядку	Уезды	К о л х о з ы									
		Количество обобщественного скота выпущенного					Крупный рогатый скот				
		Лошади		Молодняк до 1 года			Всего коров		Молодняк до 1 года		
1	Богородский	12	36	—	—	1	32	—	2	8	13
2	Бронницкий	8	33	—	—	1	76	—	1	5	10
3	Волоколамский	9	67	—	—	6	195	—	8	23	23
4	Воскресенский	18	99	—	7	6	351	5	10	39	45
5	Дмитровский	12	78	—	4	5	245	—	4	47	44
6	Егорьевский	5	12	—	—	—	5	—	1	—	—
7	Звенигородский	14	78	1	7	8	209	1	9	21	46
8	Каширский	17	107	38	7	7	134	35	3	18	8
9	Клинский	9	48	—	—	3	91	—	6	14	24
10	Коломенский	13	83	—	17	4	129	—	5	34	40
11	Ленинский	6	25	—	2	3	66	—	3	13	18
12	Можайский	22	116	—	2	7	419	4	12	37	75
13	Московский	35	110	—	3	1	226	15	8	11	33
14	Орехово-Зуевский	4	8	—	—	—	8	—	1	—	2
15	Подольский	8	54	—	1	5	249	—	5	18	20
16	Сергиевский	4	16	—	1	—	11	—	1	6	4
17	Серпуховской	14	73	—	7	3	261	—	7	14	35
18	Итого	210	1.043	39	65	60	2.707	60	86	307	445
19	В средн. на 1 колхоз.	—	2,9	0,1	0,2	0,2	7,4	0,2	0,2	0,8	1,2

н ы е с в е д е н и я
ным обследования 1928 г.)

№№ по пор.	Уезды	Сел.хоз. артели						Т-ва по совм. обраб. земли					
		Число с.-х. артелей	В них семей и одиноч.	Население обоего пола	В средн. на 1 колхоз. прх. душ об.пола	% к населен. всех колхоз.	% к площ. посева всех колхозов	Число т-в по совм. обраб. земли	В них семей и одиноч.	Население обоего пола	В средн. на 1 т-во прх. душ об.пола	% к населен. всех колхоз.	% к площ. посева всех колхозов
1	Богородский	5	50	246	49,2	20,9	32,0	17	162	901	53,0	76,5	51,3
2	Бронницкий	3	136	625	69,4	61,2	77,6	5	87	397	79,4	38,8	35,9
3	Волоколамский	9	28	122	40,7	9,0	14,9	19	212	1.249	65,7	82,1	22,4
4	Воскресенский	14	266	611	43,6	45,9	65,4	8	110	622	77,8	46,7	20,9
5	Дмитровский	12	252	480	40,0	46,8	77,8	8	104	545	68,1	53,2	22,2
6	Егорьевский	2	11	70	35,0	12,0	7,1	12	98	514	42,8	88,0	92,9
7	Звенигородский	12	272	551	45,9	51,9	69,1	10	99	493	48,8	45,9	28,4
8	Каширский	13	187	1.139	87,6	52,9	60,9	18	167	1.015	56,4	47,1	39,1
9	Клинский	4	28	88	22,0	13,1	39,2	3	80	475	59,4	70,7	33,0
10	Коломенский	12	172	808	67,3	70,3	53,6	3	57	204	68,0	17,8	8,7
11	Ленинский	4	42	151	37,8	23,0	35,5	10	90	505	50,5	77,0	64,5
12	Можайский	19	112	603	33,5	49,8	57,4	8	53	268	33,5	22,1	6,5
13	Московский	25	248	1.002	40,1	39,4	50,4	25	290	1.405	56,2	55,3	41,5
14	Орехово-Зуевский	7	116	643	91,9	64,8	74,8	6	62	353	59,8	35,4	25,2
15	Подольский	7	74	295	42,1	24,4	43,3	12	124	717	59,8	59,4	32,4
16	Сергиевский	3	75	110	36,7	21,3	27,4	8	68	407	50,9	78,7	72,6
17	Серпуховской	13	125	510	39,2	85,0	95,8	2	16	90	45,0	15,0	4,2
18	Итого	163	2.192	8.054	49,4	41,4	53,4	179	1.879	10.155	56,7	52,3	29,6
19	В т.ч. возникло до 1928 г	116	1.718	6.020	51,9	50,7	60,2	83	915	4.716	55,5	39,7	19,2
20	" в 1928 г	47	474	2.034	43,3	26,9	33,0	94	964	5.439	57,9	72,1	62,0

Табл. 262

№№ по порядку	Уезды	К о л х о з ы									
		Количество обобщественного скота выпущенного					Крупный рогатый скот				
		Лошади		Молодняк до 1 года			Всего коров		Молодняк до 1 года		
1	Богородский	12	36	—	—	1	32	—	2	8	13
2	Бронницкий	8	33	—	—	1	76	—	1	5	10
3	Волоколамский	9	67	—	—	6	195	—	8	23	23
4	Воскресенский	18	99	—	7	6	351	5	10	39	45
5	Дмитровский	12	78	—	4	5	245	—	4	47	44
6	Егорьевский	5	12	—	—	—	5	—	1	—	—
7	Звенигородский	14	78	1	7	8	209	1	9	21	46
8	Каширский	17	107	38	7	7	134	35	3	18	8
9	Клинский	9	48	—	—	3	91	—	6	14	24
10	Коломенский	13	83	—	17	4	129	—	5	34	40
11	Ленинский	6	25	—	2	3	66	—	3	13	18
12	Можайский	22	116	—	2	7	419	4	12	37	75
13	Московский	35	110	—	3	1	226	15	8	11	33
14	Орехово-Зуевский	4	8	—	—	—	8	—	1	—	2
15	Подольский	8	54	—	1	5	249	—	5	18	20
16	Сергиевский	4	16	—	1	—	11	—	1	6	4
17	Серпуховской	14	73	—	7	3	261	—	7	14	35
18	Итого	210	1.043	39	65	60	2.707	60	86	307	445
19	В средн. на 1 колхоз.	—	2,9	0,1	0,2	0,2	7,4	0,2	0,2	0,8	1,2

Табл. 263

№№ по порядку	Уезды	К о л х о з ы									
		Количество обобщественного скота выпущенного					Крупный рогатый скот				
		Лошади		Молодняк до 1 года			Всего коров		Молодняк до 1 года		
1	Богородский	12	36	—	—	1	32	—	2	8	13
2	Бронницкий	8	33	—	—	1	76	—	1	5	10
3	Волоколамский	9	67	—	—	6	195	—	8	23	23
4	Воскресенский	18	99	—	7	6	351	5	10	39	45
5	Дмитровский	12	78	—	4	5	245	—	4	47	44
6	Егорьевский	5	12	—	—	—	5	—	1	—	—
7	Звенигородский	14	78	1	7	8	209	1	9	21	46
8	Каширский	17	107	38	7	7	134	35	3	18	8
9	Клинский	9	48	—	—	3	91	—	6	14	24
10	Коломенский	13	83	—	17	4	129	—	5	34	40
11	Ленинский	6	25	—	2	3	66	—	3	13	18
12	Можайский	22	116	—	2	7	419	4	12	37	75
13	Московский	35	110	—	3	1	226	15	8	11	33
14	Орехово-Зуевский	4	8	—	—	—	8	—	1	—	2
15	Подольский	8	54	—	1	5	249	—	5	18	20
16	Сергиевский	4	16	—	1	—	11	—	1	6	4
17	Серпуховской	14	73	—	7	3	261	—	7	14	35
18	Итого	210	1.043	39	65	60	2.707	60	86	307	445
19	В средн. на 1 колхоз.	—	2,9	0,1	0,2	0,2	7,4	0,2	0,2	0,8	1,2

Табл. 261 (окончание)

Колхозы — Ско

№№ по поряд.	Уезды	Количество обобщественного скота, выпущен										
		Число колхоз. имеющих скот	Лошадьи					Крупный рогатый				
			Рабочие	В т.ч. во времени, польз. чд.	От 1 года до рабоч. возраста	Молодняк до 1 года	Всего коров	В т.ч. во времени, польз. чд.	Быки ст. 2 лет.	Всего коров	В т.ч. во времени, польз. чд.	Быки ст. 2 лет.
3	4	5	6	7	8	9	10	11	12	13		
К о м												
1	Богородский	1	6	—	—	—	31	—	—	—	1	
2	Волоколамский	1	29	—	6	4	102	—	—	—	5	
3	Воскресенский	3	16	—	—	—	53	—	—	—	3	
4	Звенигородский	1	4	—	—	—	—	—	—	—	—	
5	Клинский	2	25	—	—	—	—	—	—	—	3	
6	Коломенский	4	34	—	6	2	72	—	—	—	3	
7	Можайский	6	42	—	2	2	161	—	—	—	5	
8	Московский	4	18	—	—	—	76	—	—	—	2	
9	Подольский	2	17	—	1	—	89	—	—	—	1	
10	Итого	24	191	—	19	11	652	—	—	23	—	
11	В среднем на 1 колхоз	—	7,6	—	0,8	0,4	26,1	—	—	0,9	—	
С е л ь с к о - х о з .												
1	Богородский	4	15	—	—	—	58	—	—	—	1	
2	Бронницкий	6	28	—	—	1	46	—	—	—	1	
3	Волоколамский	3	19	—	1	2	46	—	—	—	1	
4	Воскресенский	13	77	—	3	6	280	—	5	6	6	
5	Дмитровский	11	70	—	4	5	215	—	—	3	3	
6	Звенигородский	12	68	—	7	8	196	—	1	8	3	
7	Каширский	9	90	37	7	6	93	35	3	8	—	
8	Клинский	3	23	—	1	27	—	—	—	2	2	
9	Коломенский	7	45	—	10	2	49	—	—	2	2	
10	Ленинский	3	17	—	2	2	45	—	—	2	2	
11	Можайский	13	74	—	5	237	—	—	—	6	6	
12	Московский	19	62	—	3	1	117	—	—	4	4	
13	Орехово-Зуевский	2	2	—	—	—	3	—	—	1	1	
14	Подольский	6	37	—	—	4	150	—	—	4	4	
15	Сергиевский	3	15	—	1	—	11	—	—	1	1	
16	Серпуховский	13	73	—	7	3	254	—	—	7	7	
17	Итого	127	715	38	45	46	1.781	41	51	—	—	
18	В среднем на 1 колхоз	—	4,5	0,2	0,3	0,3	10,9	0,3	0,3	—	—	
Т-ва по совместной												
1	Богородский	7	15	—	—	—	1	—	—	—	—	
2	Бронницкий	2	5	—	—	—	18	—	—	—	1	
3	Волоколамский	5	19	—	—	—	47	—	—	—	2	
4	Воскресенский	2	6	—	—	—	18	—	—	—	1	
5	Дмитровский	1	8	—	—	—	30	—	—	—	1	
6	Егорьевский	6	12	—	—	—	5	—	—	—	1	
7	Звенигородский	1	6	—	—	—	13	—	—	—	1	
8	Каширский	8	17	1	—	—	41	—	—	—	—	
9	Клинский	4	—	—	—	—	8	—	—	—	1	
10	Коломенский	2	4	—	1	—	6	—	—	—	—	
11	Ленинский	3	8	—	—	1	21	4	—	—	1	
12	Можайский	3	—	—	—	—	21	—	—	—	1	
13	Московский	12	30	—	—	—	33	15	—	—	2	
14	Орехово-Зуевский	2	6	—	—	—	5	—	—	—	—	
15	Сергиевский	1	1	—	—	—	—	—	—	—	—	
16	Серпуховский	1	—	—	—	—	7	—	—	—	—	
17	Итого	59	137	1	1	3	274	19	12	—	—	
18	В среднем на 1 колхоз	—	0,7	0,0	0,0	0,0	1,5	0,1	0,1	—	—	

товладение

ного на пастбище весной 1928 г.																	
скот		Свиньи			Овцы			Приходится									
Нетели и молок. от 1 г. до 2 л.	Молодняк до 1 г.	Старше 1 года	Подсвйн.	Поросята	Овцы взрослые	Ягнята	Козы	Всего скота в переводе на крупный	На 100 коров—быков		На 100 коров—молодняка		На 100 раб. лошадей—лошадья		На 100 га посева—раб. лошадей		Коров—на 100 душ населения
									11	12	13	14	15	16	17	18	
1	11	13	8	2	1	—	—	42,2	3,2	41,9	—	—	10,4	100,0	1	1	1
2	11	24	16	5	70	—	—	157,3	4,9	34,3	34,5	5,3	97,1	2	2	2	2
3	9	10	17	1	4	—	—	84,7	5,7	35,8	25,0	18,8	51,1	3	3	3	3
4	—	—	—	—	—	—	—	4,0	—	—	—	38,7	—	4	4	4	4
5	13	18	9	23	16	4	—	104,5	5,2	53,4	8,0	24,3	53,2	5	5	5	5
6	19	19	13	10	5	26	10	133,6	4,2	52,8	23,5	11,8	52,6	6	6	6	6
7	26	26	4	31	21	10	3	236,7	3,1	32,3	9,5	13,4	47,2	7	7	7	7
8	4	6	—	8	—	—	—	101,0	2,6	15,8	—	25,0	55,9	8	8	8	8
9	5	5	—	—	—	—	—	125,9	1,0	10,1	11,8	10,8	50,5	9	9	9	9
10	87	123	75	80	117	42	14	989,9	3,5	32,2	15,7	—	53,4	10	10	10	10
11	3,5	4,9	3,0	3,2	4,7	1,7	0,6	39,6	—	—	—	—	—	11	11	11	11
а р т е л и																	
1	5	9	4	—	27	9	—	15,0	—	—	—	15,3	—	1	1	1	1
2	11	4	3	8	41	—	—	94,1	1,7	24,1	3,6	15,0	—	2	2	2	2
3	6	4	—	—	21	—	—	77,8	2,2	32,6	15,8	11,4	37,7	3	3	3	3
4	28	32	49	13	32	14	19	403,8	2,1	21,4	11,7	19,1	40,8	4	4	4	4
5	41	39	22	22	29	50	15	835,1	1,4	37,2	12,9	23,2	44,8	5	5	5	5
6	17	40	18	22	19	26	37	306,8	4,1	29,1	22,1	21,7	34,9	6	6	6	6
7	13	6	—	—	—	—	—	198,3	3,2	20,4	14,4	8,1	8,2	7	7	7	7
8	1	6	12	—	—	—	—	56,5	7,4	25,9	4,3	16,3	30,7	8	8	8	8
9	13	21	38	2	24	85	53	134,0	4,1	62,4	26,7	10,8	6,1	9	9	9	9
10	12	16	—	3	—	—	—	74,3	4,4	62,2	23,5	27,8	29,8	10	10	10	10
11	11	49	23	23	54	24	13	347,3	2,5	25,3	6,8	14,7	39,3	11	11	11	11
12	6	22	14	16	35	6	14	201,2	3,4	23,9	6,5	13,8	11,7	12	12	12	12
13	—	2	—	—	—	—	—	6,3	38,3	66,7	—	1,6	0,5	13	13	13	13
14	13	15	4	3	9	14	7	204,4	2,7	18,7	10,8	13,3	50,8	14	14	14	14
15	6	4	—	2	4	—	—	31,7	9,1	90,9	6,7	29,2	10,0	15	15	15	15
16	14	35	33	21	53	17	24	370,4	2,8	19,3	13,7	12,5	49,8	16	16	16	16
17	191	300	220	135	327	245	182	2.857,0	2,9	27,6	12,7	13,7	22,1	17	17	17	17
18	1,2	1,8	1,3	0,8	2,0	1,5	1,1	17,5	—	—	—	—	—	18	18	18	18
обработке земли																	
1	8	—	—	—	—	—	—	20,3	—	800,0	6,7	9,9	0,1	1	1	1	1
2	—	1	—	—	—	—	—	24,1	5,6	5,6	—	9,3	4,5	2	2	2	2
3	—	—	—	—	—	—	—	68,0	4,3	—	—	4,7	3,8	3	3	3	3
4	—	—	—	—	—	—	—	27,9	5,6	27,8	—	4,7	2,9	4	4	4	4
5	—	—	—	—	—	—	—	46,6	3,3	36,7	—	9,4	5,5	5	5	5	5
6	—	—	—	—	—	—	—	18,5	20,0	—	—	16,9	1,0	6	6	6	6
7	—	—	—	—	—	—	—	24,3	7,7	76,9	—	4,8	2,7	7	7	7	7
8	—	—	—	—	—	—	—	67,5	—	17,1	5,9	2,4	4,0	8	8	8	8
9	—	—	—	—	—	—	—	7,0	16,7	—	—	—	1,3	9	9	9	9
10	—	—	—	—	—	—	—	13,5	—	25,0	25,0	5,9	3,9				

Табл. 262

Колхозы—Посев

№№ по порядку	Уезды	Число колхозов с коллект. посевом	Площадь полевого посева (своя и арендованная)								Площадь усадебного и огородного посева	Итого полевого и усадебного посева	
			Всего	В том числе:					Итого полевого и усадебного посева	Итого полевого и усадебного посева			
				Рожь	Овес	Картофель	Однолетн. травы						Многолет. травы
							Рожь	Овес					
Колхозы всех													
1	Богородский.....	21	293,9	17,5	81,9	40,4	49,2	64,5	13,1	307,0			
2	Бронницкий.....	13	233,8	7,6	50,3	67,7	67,7	5,5	6,6	240,4			
3	Волоколамский.....	20	1110,0	89,6	343,1	43,1	71,0	413,0	8,7	1118,7			
4	Воскресенский.....	22	591,1	48,1	170,4	42,6	69,9	209,8	22,9	614,0			
5	Дмитровский.....	19	383,5	30,6	139,8	30,6	29,5	106,0	3,3	388,8			
6	Егорьевский.....	9	76,5	8,7	26,2	17,5	13,1	8,7	—	76,5			
7	Звенигородский.....	19	434,8	30,6	134,4	43,7	67,7	110,3	14,2	449,0			
8	Каширский.....	30	1735,0	395,5	420,6	122,4	180,3	333,2	81,9	1816,9			
9	Клинский.....	13	357,3	48,1	113,6	19,7	37,1	125,6	4,4	361,7			
10	Коломенский.....	18	736,4	103,8	179,2	56,8	57,9	242,5	38,2	774,6			
11	Ленинский.....	12	166,1	13,1	65,6	20,8	18,6	31,7	5,5	171,6			
12	Можайский.....	31	853,3	90,7	290,1	45,9	79,8	269,9	19,7	872,3			
13	Московский.....	49	840,2	24,0	276,4	106,0	125,6	248,0	33,9	874,1			
14	Орехово-Зуевский.....	11	169,3	25,1	65,6	20,8	27,3	5,5	—	169,3			
15	Подольский.....	19	620,6	84,1	125,6	47,0	116,9	174,8	22,9	643,5			
16	Сергиевский.....	11	171,5	8,7	101,6	14,2	15,3	25,1	8,7	180,2			
17	Серпуховской.....	15	594,3	63,4	128,9	36,1	121,3	181,4	16,4	610,7			
18	Итого.....	332	9367,6	1089,2	2713,3	780,3	1148,2	2555,5	300,4	9668,0			
19	В т.ч. возникш. до 1928г.	209	—	—	—	—	—	—	—	7412			
20	„ „ в 1928г.	123	—	—	—	—	—	—	—	2256			
Сельско-хоз. ар													
1	Богородский.....	5	94,0	—	27,3	9,8	16,4	14,2	4,4	98,4			
2	Бронницкий.....	3	181,4	4,4	43,7	50,3	52,4	1,1	5,5	186,9			
3	Волоколамский.....	3	165,0	19,7	41,5	6,6	1,1	88,5	2,2	167,2			
4	Воскресенский.....	13	386,8	26,2	111,4	26,2	50,3	147,5	15,3	402,1			
5	Дмитровский.....	11	298,3	22,9	95,1	20,8	25,1	92,9	3,3	301,6			
6	Егорьевский.....	1	5,5	—	4,4	—	1,1	—	—	5,5			
7	Звенигородский.....	12	300,4	28,4	71,0	27,3	50,3	87,4	13,1	313,5			
8	Каширский.....	13	1056,5	267,7	242,5	71,0	118,0	229,4	60,1	1116,6			
9	Клинский.....	3	139,8	17,5	37,1	3,3	1,1	78,7	1,1	140,9			
10	Коломенский.....	11	394,4	41,5	79,8	29,5	17,5	170,4	24,0	418,4			
11	Ленинский.....	4	59,0	8,7	15,3	3,3	—	27,3	2,2	61,2			
12	Можайский.....	17	489,6	51,3	182,5	27,3	28,4	160,6	14,2	603,8			
13	Московский.....	23	423,9	7,6	119,1	51,3	72,1	133,3	25,1	449,0			
14	Орехово-Зуевский.....	7	126,7	25,1	64,6	12,0	17,5	5,5	—	126,7			
15	Подольский.....	7	268,8	24,0	55,7	18,6	52,4	99,4	9,8	278,6			
16	Сергиевский.....	3	47,0	5,5	20,8	5,5	5,5	10,9	4,4	51,4			
17	Серпуховской.....	13	569,2	63,4	114,7	33,9	115,8	181,4	16,4	585,6			
18	Итого.....	154	5006,3	613,9	1316,5	396,7	625,0	1528,5	201,1	5207,4			
19	В т.ч. возникш. до 28 г.	113	—	—	—	—	—	—	—	4463			
20	„ „ в 28 г.	41	—	—	—	—	—	—	—	744			

ная площадь

№№ по порядку	Приходит. гект. посева	На один колхоз	На одну душу	Число колхозов с коллект. посевом	Площадь полевого посева (своя и арендованная)						Площадь усадебного и огородного посева	Итого полевого и усадебного посева	Приходится гект. посева		№№ по порядку			
					Всего	В том числе:							Итого полевого и усадебного посева	Итого полевого и усадебного посева		На один колхоз	На одну душу	
						Рожь	Овес	Картофель	Однолетн. травы									Многолет. травы
									Рожь	Овес								
Ф о р м																		
1	13,3	0,3	—	1	49,2	—	6,6	4,4	7,6	27,3	8,7	57,9	57,9	1,9	1			
2	17,2	0,2	—	—	—	—	—	—	—	—	—	—	—	—	2			
3	48,6	0,7	1	546,3	45,9	153,0	6,6	50,3	232,7	3,3	549,6	549,5	3,7	3				
4	24,6	0,5	3	80,8	6,6	19,7	5,5	9,8	20,8	4,4	85,2	28,4	0,9	4				
5	19,3	0,4	—	—	—	—	—	—	—	—	—	—	—	5				
6	5,5	0,1	—	—	—	—	—	—	—	—	—	—	—	6				
7	19,5	0,4	1	10,9	—	6,6	2,2	—	1,1	—	10,9	10,9	0,5	7				
8	58,6	0,8	—	—	—	—	—	—	—	—	—	—	—	8				
9	25,8	0,6	2	99,4	10,9	36,1	6,6	7,6	29,5	3,3	102,7	51,4	0,9	9				
10	40,8	0,7	4	277,5	45,9	81,9	19,7	31,7	65,6	10,9	288,4	72,1	2,1	10				
11	12,3	0,3	—	—	—	—	—	—	—	—	—	—	—	11				
12	27,2	0,7	6	308,1	32,8	69,9	17,5	44,8	109,3	5,5	313,6	52,3	0,9	12				
13	15,9	0,3	4	87,7	5,5	12,0	6,6	18,6	21,9	4,4	72,1	14,4	0,5	13				
14	13,0	0,2	—	—	—	—	—	—	—	—	—	—	—	14				
15	30,6	0,5	2	150,8	12,0	31,7	13,1	30,6	31,7	6,6	157,4	78,7	0,8	15				
16	16,4	0,3	—	—	—	—	—	—	—	—	—	—	—	16				
17	40,7	1,0	—	—	—	—	—	—	—	—	—	—	—	17				
18	26,3	0,5	24	1590,7	159,6	417,5	82,2	201,0	539,9	47,1	1637,8	65,5	1,3	18				
19	33,2	0,6	21	—	—	—	—	—	—	—	1524	69,3	1,3	19				
20	15,6	0,3	3	—	—	—	—	—	—	—	114	37,9	1,4	20				
т е л и																		
Т-ва по совместной обработке земли																		
1	19,7	0,4	15	150,8	17,5	48,1	26,2	25,1	22,9	—	150,8	8,9	0,2	1				
2	20,8	0,3	5	52,4	3,3	6,6	17,5	15,3	4,4	1,1	53,5	10,7	0,1	2				
3	55,7	1,4	16	398,8	24,0	148,6	35,0	19,7	91,8	3,3	402,1	21,2	0,3	3				
4	28,7	0,7	6	123,5	15,3	39,3	10,9	9,8	41,5	3,3	126,8	15,8	0,2	4				
5	25,1	0,6	8	85,2	7,6	44,8	9,8	4,4	13,1	—	85,2	10,7	0,2	5				
6	2,8	0,1	8	71,0	8,7	21,9	17,5	12,0	8,7	—	71,0	5,9	0,1	6				
7	26,1	0,6	6	123,5	2,2	56,8	14,2	17,5	21,9	1,1	124,6	12,5	0,3	7				
8	85,9	1,0	17	678,5	127,8	178,1	51,3	62,3	103,8	21,9	700,4	38,9	0,7	8				
9	35,2	1,6	8	118,0	19,7	40,4	9,8	28,4	17,5	—	118,0	14,7	0,2	9				
10	31,9	0,5	3	64,5	16,4	17,5	7,6	8,7	6,6	3,3	67,8	22,6	0,3	10				
11	14,3	0,4	8	107,1	4,4	50,1	17,5	18,6	4,4	3,3	110,4	11,0	0,2	11				
12	28,0	0,8	8	55,7	6,6	38,2	1,1	6,6	—	—	55,7	7,0	0,2	12				
13	18,0	0,4	22	348,5	10,9	145,3	48,1	35,0	92,9	4,4	352,9	14,1	0,3	13				
14	18,1	0,2	4	42,6	—	10,9	8,7	9,8	—	—	42,6	7,1	0,1	14				
15	39,8	0,9	10	201,0	48,1	38,2	15,3	33,9	43,7	6,6	207,6	17,3	0,3	15				
16	17,1	0,5	8	124,5	3,3	80,8	8,7	9,8	14,2	4,4	128,9	16,1	0,3	16				
17	45,0	1,1	2	25,1	—	14,2	2,2	5,5	—	—	25,1	12,5	0,3	17				
18	31,9	0,6	154	2770,7	315,8	879,8	301,4	324,0	487,4	52,7	2823,4	15,8	0,3	18				
19	38,5	0,7	75	—	—	—	—	—	—	—	1425	16,7	0,3	19				
20	15,8	0,3	79	—	—	—	—	—	—	—	1398	14,9	0,2	20				

Колхозы—Распределение колхозов по площади коллективного посева (полевого и усадебного) по группам
в %% к уездному итогу.

Табл. 263

Уезды	Число колхозов с полными данными	Без посева	С посево м (в гкт).														
			До 5,09	5,1—10,09	10,1—20,09	20,1—30,09	30,1—40,09	40,1—50,09	50,1—60,09	60,1—70,09	70,1—80,09	80,1—90,09	90,1—100,09	100,1—125,09	125,1—150,09	150,1—200,09	Свыше 200,1
1	2	3	4	5	6	7	8	9	10	11	12	13	14	15	16	17	18
Богородский ...	23	4,4	21,7	30,4	30,4	4,4	4,4	—	4,3	—	—	—	—	—	—	—	—
Бронницкий....	14	—	14,3	28,6	42,8	—	—	14,3	—	—	—	—	—	—	—	—	—
Волоколамский.	23	13,0	13,0	21,7	4,4	13,0	13,0	8,7	—	4,4	—	—	—	4,4	—	—	4,4
Воскресенский.	25	12,0	—	24,0	20,0	12,0	12,0	4,0	12,0	4,0	—	—	—	—	—	—	—
Дмитровский...	20	15,0	5,0	15,0	25,0	10,0	25,0	5,0	—	—	—	—	—	—	—	—	—
Егорьевский ...	14	35,7	35,7	14,3	14,3	—	—	—	—	—	—	—	—	—	—	—	—
Звенигородский	23	4,3	13,1	30,4	13,1	21,7	13,1	—	—	4,3	—	—	—	—	—	—	—
Каширский.....	31	6,5	9,7	6,5	6,5	9,7	19,3	—	6,5	12,9	3,2	3,2	—	9,6	3,2	3,2	—
Клинский	14	21,4	7,2	14,3	21,4	14,3	—	—	7,1	7,2	—	—	7,1	—	—	—	—
Коломенский...	19	5,3	15,8	10,5	15,8	5,3	10,5	—	10,5	—	10,5	5,3	10,5	—	—	—	—
Ленинский.....	14	14,3	21,4	21,4	28,6	—	14,3	—	—	—	—	—	—	—	—	—	—
Можайский	32	3,1	6,3	21,9	31,2	15,6	6,3	6,3	3,1	—	3,1	—	—	3,1	—	—	—
Московский....	55	9,1	14,5	25,5	25,5	16,4	3,6	1,8	1,8	1,8	—	—	—	—	—	—	—
Орех.-Зуевский	13	15,4	23,1	15,4	30,7	7,7	—	7,7	—	—	—	—	—	—	—	—	—
Подольский....	21	14,3	9,5	—	9,5	33,3	9,5	9,5	4,8	4,8	—	4,8	—	—	—	—	—
Сергиевский ...	11	—	—	18,2	54,5	27,3	—	—	—	—	—	—	—	—	—	—	—
Серпуховской..	15	—	—	20,0	—	26,7	13,3	13,3	13,3	6,7	—	—	—	6,7	—	—	—
Итого	367	9,5	12,0	19,3	21,0	13,4	9,0	3,8	3,8	3,0	1,1	0,8	0,8	1,6	0,3	0,3	0,3

Табл. 264.

Совхозы Московской губ. Основные сведения (по предвар. данным сплошного обследов. 1928 г.)

Уезды	Всего совхозов	Число совхозов с севооборотом				Распределение совхозов по направлению хозяйства						Населе-ние в совхозах душ обоого пола	Рабочая сила							
		4-польным	5-польным	6-польным и более	Севооборот не установлен	Молочные	Садово-огородные	Полеводческие	Племенные	Научно-опытные и учебные	Прочие		Всего постоянно-нн. рабоч. служащих и админист. работающ.:		Число сезонно-срочковых раб.		Используй. за посл. отч. год (1926/27) чел.-дней труда полен. рабочих в с.-х. (в тыс.)	Всего человеко-дней обоого пола (в тыс.)		
													В сельск. хоз-ве	В пром. предпр.	Муж-чин	Жен-щин				
																			В сельск. хоз-ве	В пром. предпр.
1	2	3	4	5	6	7	8	9	10	11	12	13	14	15	16	17	18	19	20	21
Богородский...	5	—	—	3	2	3	—	—	—	1	1	222	100	—	38	—	49	—	7,9	32,9
Бронницкий...	9	1	—	7	1	5	1	—	1	2	—	403	279	7	48	—	57	—	35,7	108,3
Волоколамский.	6	—	—	6	—	1	—	—	—	3	—	725	267	14	16	20	10	—	15,5	96,8
Воскресенский.	11	—	1	8	2	7	—	2	1	1	—	664	225	4	36	—	44	—	12,6	57,1
Дмитровский...	3	—	1	2	—	1	—	—	—	2	—	65	31	—	14	—	3	—	2,2	9,9
Егорьевский...	2	—	—	1	1	1	1	—	—	—	—	35	20	—	3	7	—	—	2,6	7,3
Звенигородский	16	—	1	10	5	5	1	—	3	6	1	734	328	9	50	—	65	—	9,7	76,3
Каширский.....	12	—	—	12	—	7	—	—	5	—	—	732	298	2	83	—	34	—	37,9	129,9
Клинский.....	9	—	—	8	1	3	—	—	4	1	1	848	234	26	100	48	55	3	11,4	96,8
Коломенский...	10	—	—	9	1	1	—	—	4	4	1	560	209	12	38	1	88	—	16,1	73,8
Ленинский.....	2	—	—	2	—	1	—	—	1	—	—	60	26	—	3	—	—	—	2,4	9,4
Можайский.....	8	—	—	7	1	4	—	—	2	1	1	464	165	9	41	—	55	—	10,7	40,3
Московский...	43	—	4	31	8	25	5	2	2	8	1	2.486	1.265	31	222	39	416	—	99,3	403,9
Орех-Зуевский.	2	—	1	1	—	2	—	—	—	—	—	190	111	6	—	—	—	—	5,9	25,9
Подольский....	32	—	1	29	2	20	1	1	6	3	1	1.739	747	21	183	4	278	—	47,8	300,7
Сергиевский...	7	1	—	3	3	3	1	1	1	1	—	200	106	2	44	—	28	—	3,9	21,6
Серпуховской..	4	—	—	4	—	3	—	—	—	1	—	247	88	4	18	—	11	—	6,8	29,9
Итого в 1928 г.	181	2	9	143	27	92	10	6	32	34	7	10.374	4.499	147	937	119	1193	3	328,4	152,1
По губ. в 1927 г.	187	6	7	148	26	61	10	14	25	64	13	10.708	—	—	—	—	—	—	—	—
1928 г. в % к 1927 г.....	96,8	33,3	128,6	96,6	103,8	150,8	100,0	42,9	128,0	53,1	53,8	96,9	—	—	—	—	—	—	—	—
По губ. в 1926 г.	175	7	11	120	37	51	7	12	31	56	18	9.997	—	—	—	—	—	—	—	—
1927 г. в % к 1926 г.....	106,8	85,7	63,6	123,3	70,3	119,6	142,9	116,7	80,6	114,3	72,2	107,1	—	—	—	—	—	—	—	—

Уезды	Усадьба	Огород	Сад	Пашня	Л у г			Выгон	Лес и заросли	Кустарник	Прочие удоб- ные	Итого удобной	Неудобной	Всего земли	
					Заливной	Суходоль- ный	Прочий								
1	2	3	4	5	6	7	8	9	10	11	12	13	14	15	
Богородский	19	24	—	633	—	13	49	149	457	386	8	1.738	94	1.832	
Бронницкий	58	17	21	677	330	66	—	55	658	10	15	1.907	87	1.994	
Волоколамский	71	28	17	1.343	21	85	4	122	909	236	32	2.868	61	2.929	
Воскресенский	104	46	5	930	90	39	18	45	511	51	47	1.886	94	1.980	
Дмитровский	13	3	3	119	—	76	3	4	151	13	—	385	91	476	
Егорьевский	3	9	18	42	22	17	8	76	102	25	—	322	20	342	
Звенигородский	117	41	17	871	212	148	21	63	1.943	31	19	3.483	140	3.623	
Каширский	89	42	203	2.192	596	81	10	177	217	150	52	3.809	297	4.106	
Клинский	102	14	32	802	115	154	24	168	1.241	25	103	2.780	159	2.939	
Коломенский	82	29	33	1.133	89	29	—	9	933	16	—	2.353	94	2.447	
Ленинский	19	5	1	101	—	—	29	55	151	31	—	392	112	504	
Можайский	32	20	20	736	12	124	43	43	780	203	19	2.032	87	2.119	
Московский	381	206	118	3.093	29	253	156	553	3.000	349	222	8.360	388	8.748	
Орехово-Зуевский	7	14	2	125	—	—	100	—	455	—	—	703	11	714	
Подольский	372	95	81	3.213	23	307	205	252	4.419	423	246	9.636	327	9.963	
Сергиевский	63	21	8	369	10	36	11	21	371	49	23	982	43	1.025	
Серпуховской	258	27	9	407	60	34	—	16	269	6	36	1.128	67	1.195	
Итого за 1928 г.	1790	641	588	16.786	1.615	1.462	681	1.808	16.567	2.004	822	44.764	2.172	46.936	
По губернии за 1926 г. . .	1.707		504	14.514		4.336		2.719	12.756	1.215	—	37.751	1.994	39.745	
1928 г. в % к 1926 г. . .	142,4		116,5	115,7		86,7		66,5	129,9	165,1	—	118,6	108,9	118,1	
Распределение зем- ельной площади по угодьям в %	1926 г.	4,3	1,3	36,5		10,9		6,8	32,1	3,1	—	95,0	5,0	100	
	1928 г.	3,8	1,4	1,3	35,8	3,4	3,1	1,4	3,9	35,3	4,3	1,7	95,4	4,6	100

Уезды	Посевная площадь (в гкт.)			На 1 гол. раб. скота приход. гектар. посева	Количество скота					Птицевод- ство		Контракция посевов в % к общ. площ. посева				
	В поле	На усадеб	Итого		Рабоч. лош.		Быков ст. 2-х лет	Коров	Свиней всех воз- растов	В т. ч. кур и пе- тухов	В т. ч. птиц	В том числе:				
					Всего	В т. ч. племенн.						Всего	Рожь	Овес	Карто- фель	Овощи
Богородский	588	24	612	13,6	45	2	5	170	—	—	—	12,2	—	49,5	27,8	68,8
Бронницкий	598	15	613	5,9	104	4	10	445	209	244	212	—	—	—	—	—
Волоколамский	1059	11	1070	6,7	159	7	6	352	63	—	—	4,1	11,5	10,2	—	—
Воскресенский	821	47	868	6,4	135	5	11	407	46	73	67	1,9	—	8,0	—	—
Дмитровский	104	2	106	4,2	25	—	2	48	—	4	4	—	—	—	—	—
Егорьевский	38	5	43	3,3	13	—	1	44	—	—	—	—	—	—	—	—
Звенигородский	804	45	849	5,4	156	8	19	418	40	445	317	—	—	—	—	—
Каширский	1944	31	1975	10,2	194	2	17	618	73	78	76	0,4	—	—	2,8	37,8
Клинский	775	18	793	6,2	127	13	8	314	32	—	—	2,6	22,5	5,3	9,0	—
Коломенский	1016	24	1040	11,1	94	7	8	309	1126	77	61	1,4	—	—	—	61,8
Ленинский	96	6	102	6,8	15	—	2	58	23	—	—	—	—	—	—	—
Можайский	677	21	698	8,6	81	6	9	316	43	—	—	5,5	—	19,8	—	—
Московский	2986	156	3142	5,8	543	19	54	1959	255	2426	2343	2,6	12,7	7,7	2,2	10,5
Орехово-Зуевский	116	14	130	8,1	16	—	3	136	7	—	—	—	—	—	—	—
Подольский	2874	100	2974	7,7	387	9	33	1375	434	1947	1941	—	—	—	—	—
Сергиевский	301	26	327	7,6	43	—	6	131	47	31	24	7,3	22,1	26,8	—	—
Серпуховской	394	29	423	7,3	58	—	2	175	37	—	—	11,3	38,4	28,0	—	44,7
Итого	15191	574	15765	7,2	2195	82	196	7275	2440	5325	5045	2,3	5,0	0,7	0,2	1,3

Совхозы. Основные итоги по губернии за 1926, 1927 и 1928 г.г.

Годы	В т. ч.:			В полевом посеве				Сельско-хозяйственный инвентарь										Количество скота					
	Вся посев. площ. в га	На усадеб	В поле	Ржи	Овса	Карто- феля	Трав	Трактор	Плуги	Бороны	Сейлки		Жнейки	Сено- косилки	Молотил.		Вейлки	Сорти- ровки	Рабочих лошадей	Быков ст. 2 л.	Коров	Свиней вс. возр.	Количес- во птицы
											Всего	В т. ч. ряд.			Кон- ные	Смех. двиг.							
26	13295	975	12321	1334	3251	700	7549	71	1838	1333	550	253	324	369	126	71	217	164	2191	144	4662	2461	1700
27	14652	574	14078	1136	3717	692	6970	92	2099	1637	564	239	291	415	122	73	224	173	2317	167	5901	2325	3286
28	15765	574	15191	832	3885	772	8340	127	2004	1764	745	314	347	446	133	85	229	187	2195	196	7275	2440	5325

В % к предшествующему году

27	110,2	58,9	114,3	85,2	114,3	98,9	92,3	129,6	114,2	122,8	102,5	94,4	89,8	112,5	96,8	102,8	103,2	105,5	105,8	116,0	126,6	114,8	193,3
28	107,6	100	107,9	73,2	104,5	111,6	119,7	138,0	95,5	107,8	132,1	131,4	119,2	106,0	109,0	116,4	102,2	108,1	94,7	117,4	123,3	86,4	162,1

ПОЯСНЕНИЯ К ТАБЛИЦАМ

Раздел „Сельское хозяйство“ настоящего „Справочника“ существенно отличается по своему содержанию от нашего „Справочника 1927 г.“. За опозданием разработки здесь вовсе нет данных бюджетных исследований. Нет также данных о денежном приходе-расходе крестьянских хозяйств, так как по составу сети корреспондентов Мосстатотдел считает этот материал в настоящее время недостаточно репрезентативным. В то же время введены два новых больших раздела: данные о некоторых общих условиях ведения сельского хозяйства (по бланку „земельное общество“) и классовая дифференциация крестьянских хозяйств по данным динамических описаний.

Данные за прежние годы приведены в современных границах уездов и губерний. Данные о распределении земли по угодьям приведены по материалам, имевшимся на 1/X—1928 г., и согласованы с Подотделом Землеустройства МОЗО. Расхождение этих данных с данными, помещенными в „Справочнике“ 1927 г., объясняется незаконченностью работ по землеустройству. В 1928 г. в виду дальнейшего развития землеустроительных работ площадь нераспределенной по угодьям земли значительно сократилась. Кроме того, в 1928 г. в усадебную землю включены парки, не вошедшие в общую площадь в 1927 г.

Данные о посевных площадях в крестьянских хозяйствах, о скоте, о домашней птице и пахотном инвентаре получены из материалов выборочных весенних опросов, охватывающих с 1926 г. 10% всего числа хозяйств, а до этого—5%. Хозяйства при этих опросах отбираются механически, что дает возможность обобщать данные этих опросов на всю массу хозяйств.

При переводе поголовья скота на крупный рогатый скот Мосстатотделом принимались следующие коэффициенты. Лошади: а) рабочая лошадь—1,0, б) в возрасте от 1 года до рабочего возр.—0,5, в) жеребята до 1 года—0,25. Крупн. рогатый скот: а) быки старше 2-х лет—1,0, б) коровы—1,0, в) нетели ст. 2 лет—0,75, г) нетели и бычки ст. 1,½ л. и подтелки от 1 г. до 1,½ л.—0,5, е) телята до 1 г.—0,125. Овцы и козы: а) взрослые—0,1, б) ягнята и козлята—0,062. Свины: а) взрослые и подсвинки—0,25, б) поросята до 4 мес.—0,05.

Сборы главнейших культур и трав приведены за период с 1924 г. по 1927 г. по данным осенних опросов, при которых обследуется около 3% крестьянских хозяйств; за 1928 г., в виду того, что материал осеннего опроса к моменту издания настоящего „Справочника“ еще не разработан, сведения о сборе с.-хоз. культур и трав даны по материалам, получаемым от добровольных корреспондентов. Следует оговориться, что данные о сборе трав 1928 г. как сеяных, так и естественных, были утверждены Губернской Экспертной Комиссией,—данные же об урожае по первым пробным обмолотам не были еще ею рассмотрены к моменту издания „Справочника“.

Таблицы 247—250 и 253, в которых приведены данные о формах пользования пашней, о насыщенности крестьянских хозяйств сложными сельско-хозяйственными машинами и орудиями, об общественных запашках и применении электрической энергии в крест. хоз-вах,—составлены по материалам весеннего опроса 1928 г., собранным по форме № 2 („бланк на земельное общество“). Включенный впервые в 1928 г. в программу 10% весеннего выборочного обследования бланк на земельное общество составлялся на каждое земельное общество во всех крестьянских поселениях, группах хуторов и поселках, неотнесенных к поселкам городского типа,—охваченных весенним опросом в сельских местностях. Число хозяйств в этих таблицах меньше, чем во всех других, так как здесь же включены городские хозяйства, занимающиеся земледелием.

Сведения по совхозам и коллективным хозяйствам за 1928 г. приводятся на основании предварительной сводки материалов сплошной переписи, произведенной летом 1928 г. экспедиционным методом. Данные за 1926 и 1927 г.г. приводятся по материалам обследования, проводившегося через волостных статистиков попутно с весенним опросом крестьянских хозяйств.

В таблицах по колхозам не даны сведения об обследованных в 1928 г. 75 садовых артелях Каширского уезда (в которых семей и одиночек 1258 и 8293 душ обоюго пола), в виду не законченности проверки материала их обследования.

ГРУППИРОВКА И КЛАССОВАЯ
СТРУКТУРА КРЕСТЬЯНСКИХ
ХОЗЯЙСТВ

Обеспеченность крест. хоз. рабочими лошадьми и коровами (в %) по уездам Московской губ.

Табл. 267

(по данным весенних опросов)

Уезды	Годы	Обеспечен. крест. хоз.				Группировка хоз. по колич. рабоч. скота в %				Группировка хоз. по количеству коров в %				На 100 коров приходится молодняка	На 100 раб. лошадей приход. молодняка	
		Раб. лош.		Коров.		Без рабоч. скота	Имеющ. раб. скота (голов)			Без коров	Имеющ. кор. (голов)					
		На 1 хоз.	На 100 гкт. посева	На 1 хоз.	На 100 душ насел.		3 и более	1	2		3 и более	1	2			3 и бол.
1	2	3	4	5	6	7	8	9	10	11	12	13	14	15	16	
Богород.	1924	0,76	76,2	1,06	20,3	26,5	70,8	2,6	0,1	11,0	72,7	15,5	0,8	55,5	4,7	
	1925	0,71	73,2	1,02	19,0	33,1	62,5	4,4	—	12,0	75,2	11,7	1,1	35,8	7,4	
	1926	0,62	66,7	0,82	16,0	39,9	59,0	0,7	0,4	24,8	69,0	6,0	0,2	22,6	5,4	
	1927	0,59	64,3	0,76	14,7	43,6	54,5	1,9	—	28,0	68,3	3,7	—	17,6	6,0	
	1928	0,59	68,6	0,74	14,9	44,6	52,7	2,4	0,3	30,6	64,6	4,3	0,5	32,1	5,2	
	1924	0,59	48,6	0,97	18,5	42,5	55,9	1,5	0,1	16,5	70,3	12,4	0,8	78,3	13,0	
	1925	0,67	42,1	1,07	21,3	37,0	59,6	3,2	0,2	10,6	72,9	15,4	1,1	48,9	12,2	
	1926	0,58	34,4	0,86	16,5	44,4	52,9	2,5	0,2	21,3	69,7	8,7	0,3	32,7	13,4	
	1927	0,58	36,1	0,84	15,7	44,7	52,3	2,8	0,2	24,7	68,4	6,6	0,3	37,1	7,9	
	1928	0,55	34,9	0,77	15,7	47,8	49,9	2,2	0,1	29,6	63,9	6,1	0,4	53,0	10,9	
	1924	1,14	33,1	1,50	26,5	4,9	78,2	16,0	0,9	3,2	52,1	39,5	5,2	71,5	19,6	
	1925	1,04	31,6	1,39	24,3	9,4	77,6	12,5	0,5	5,0	55,8	35,4	3,8	57,1	18,8	
	1926	1,04	35,2	1,31	22,8	11,5	74,9	12,9	0,7	6,3	59,2	32,0	2,5	38,5	25,3	
	1927	1,00	31,0	1,17	21,2	14,0	73,5	12,0	0,5	11,0	63,4	23,8	1,8	37,4	20,9	
	1928	0,96	32,2	1,09	20,1	17,3	70,1	12,1	0,5	14,7	63,2	20,8	1,3	46,1	13,5	
1924	1,03	44,5	1,63	30,5	3,1	91,9	4,8	0,2	1,7	40,7	50,7	6,9	84,3	21,5		
1925	0,84	41,9	1,29	24,0	19,7	76,8	3,4	0,1	7,9	57,5	32,7	1,9	61,3	13,4		
1926	0,81	42,3	1,07	19,3	21,4	76,1	2,3	0,2	12,9	67,1	19,2	0,8	36,8	12,3		
1927	0,77	36,0	0,92	17,3	24,6	72,7	2,7	—	18,7	69,2	12,0	0,1	39,9	18,4		
1928	0,77	38,4	0,91	17,6	28,0	69,2	2,7	0,1	21,6	67,5	10,4	0,5	57,1	16,5		
1924	0,93	56,0	1,40	24,6	12,3	82,8	4,9	—	5,6	52,9	37,5	4,0	66,9	6,8		
1925	0,94	52,8	1,35	23,9	11,5	83,3	5,1	0,1	6,2	56,0	34,9	2,9	54,1	10,9		
1926	0,85	50,9	1,21	20,6	19,6	76,9	3,3	0,2	8,8	63,9	24,6	2,7	49,8	8,7		
1927	0,84	52,1	1,07	18,6	20,7	75,5	3,7	0,1	14,4	65,6	18,8	1,2	51,1	11,6		
1928	0,79	50,5	0,96	17,8	25,3	71,0	3,6	0,1	20,5	64,3	14,3	0,9	67,9	11,2		
1924	0,57	50,9	1,01	18,9	44,6	54,1	1,3	—	16,5	67,9	14,3	1,3	90,0	13,4		
1925	0,59	51,2	1,04	19,2	45,0	51,6	2,8	0,6	16,8	63,1	19,1	1,0	66,9	17,4		
1926	0,55	50,4	0,95	17,0	46,4	52,7	0,7	0,2	19,8	66,7	12,0	1,5	42,8	12,5		
1927	0,64	57,8	0,88	16,1	39,0	58,1	2,8	0,1	21,4	69,2	9,0	0,4	40,3	6,9		
1928	0,57	52,2	0,87	16,7	45,3	52,6	2,0	0,1	23,2	67,7	8,3	0,8	52,7	7,7		
1924	0,89	44,9	1,25	22,4	16,1	78,8	4,9	0,2	6,0	64,3	28,6	1,1	91,6	11,4		
1925	0,91	44,5	1,28	23,0	14,6	80,5	4,3	0,6	5,5	63,7	28,4	2,4	60,4	16,4		
1926	0,95	46,8	1,13	20,4	20,2	66,7	12,8	0,3	11,1	65,5	22,3	1,1	44,5	13,0		
1927	0,84	44,9	0,95	17,4	22,7	71,0	6,2	0,1	17,3	71,4	10,7	0,6	40,4	10,3		
1928	0,81	43,0	0,97	17,8	24,6	70,7	4,6	0,1	18,3	68,9	11,9	0,9	57,8	11,4		
1924	1,03	22,5	0,98	16,2	16,9	65,0	16,9	1,2	16,9	68,4	14,4	0,3	110,6	19,9		
1925	0,99	23,6	1,08	18,9	14,3	71,6	13,6	0,5	9,1	72,9	17,5	0,5	84,4	28,1		
1926	1,01	21,0	0,95	15,6	16,7	67,3	15,2	0,8	15,1	75,3	9,5	0,1	62,2	21,8		
1927	1,13	21,6	0,95	15,5	12,9	64,9	20,8	1,4	14,1	77,1	8,3	0,5	88,8	17,7		
1928	1,13	21,7	1,02	16,9	13,1	62,5	23,3	1,1	12,2	74,0	13,4	0,4	91,3	19,6		
1924	0,97	58,1	1,50	26,6	10,3	82,9	6,4	0,4	3,8	49,1	40,8	6,3	49,0	14,6		
1925	0,97	49,7	1,44	26,5	12,2	79,4	7,9	0,5	4,6	52,7	37,6	5,1	38,5	13,9		
1926	0,89	44,5	1,36	23,5	18,4	75,2	6,2	0,2	6,0	56,4	34,3	3,3	28,4	20,7		
1927	0,90	51,2	1,20	22,0	17,6	75,7	6,5	0,2	9,2	63,4	25,2	2,2	24,2	14,0		
1928	0,81	47,5	1,08	20,4	24,2	71,0	4,6	0,2	16,0	61,9	21,1	1,0	41,9	15,9		

Клинск. Кашир. Звениг. Егорьев Дмитров. Воскрес. Волокол. Бронниц. Егорьев.

Обеспеченность крест. хоз. рабочими лошадьми и коровами (в %) по уездам Московской губ.

(по данным весенних опросов)

Табл. 267 (окончание)

Уезды	Годы	Обеспечен. крест. хоз.				Группировка хоз. по колич. рабоч. скота в %					Группировка хоз. по количеству коров в %				На 100 коров приходится молока	На 100 раб. лошадей приход. молока
		Раб. лош.		Коров.		Без рабоч. скота	Имеющ. раб. скота (голов)			Без коров	Имеющ. кор. (голов)					
		На 1 хоз.	На 100 гкт. посева	На 1 хоз.	На 100 душ насел.		3 и более	1	2		3 и бол.	1	2	3 и бол.		
1	2	3	4	5	6	7	8	9	10	11	12	13	14	15	16	
Коломен.	1924	0,80	31,5	1,17	21,4	23,9	72,1	3,8	0,2	8,7	67,7	21,2	2,4	115,5	24,5	
	1925	0,79	30,1	1,12	20,9	25,3	70,4	4,1	0,2	11,1	67,3	20,6	1,0	86,3	25,2	
	1926	0,69	29,0	0,86	15,5	33,9	63,9	2,0	0,2	19,8	73,0	7,1	0,1	56,0	16,9	
	1927	0,67	29,1	0,82	15,0	37,6	58,9	3,4	0,1	24,9	68,6	6,5	—	78,0	16,0	
	1928	0,66	30,4	0,86	16,3	38,4	57,2	4,3	0,1	23,2	68,1	8,2	0,5	87,8	17,6	
	1924	0,98	48,6	1,44	26,4	13,8	83,3	2,7	0,2	3,9	54,6	37,1	4,4	83,6	17,9	
	1925	0,84	53,4	1,34	26,0	20,3	74,9	4,8	—	7,7	54,4	34,6	3,3	73,1	16,9	
	1926	0,74	55,0	1,12	20,5	26,5	73,3	0,2	—	14,3	60,9	23,8	1,0	57,5	20,6	
	1927	0,77	45,3	0,96	18,3	25,0	72,0	2,9	0,1	14,8	73,7	11,0	0,5	64,9	10,9	
	1928	0,74	46,1	0,91	18,2	27,6	70,9	1,4	0,1	20,2	69,4	10,1	0,3	87,3	15,8	
Ленинск. жайск	1924	0,91	41,5	1,43	25,4	15,7	77,6	6,5	0,2	7,0	50,0	36,7	6,3	85,6	19,0	
	1925	0,98	38,5	1,49	28,6	10,4	81,5	7,9	0,2	4,4	47,8	42,9	4,9	65,6	22,2	
	1926	0,97	34,9	1,38	24,9	10,8	80,4	8,0	0,8	5,7	54,8	35,1	4,4	51,9	22,1	
	1927	0,97	34,5	1,23	21,6	12,2	80,6	7,0	0,2	8,2	62,5	27,8	1,5	50,6	16,0	
	1928	0,91	32,3	1,14	21,7	16,7	76,1	6,8	0,4	13,8	60,0	24,6	1,6	67,7	19,2	
	1924	0,78	51,2	1,17	22,8	26,5	69,3	3,9	0,3	13,4	60,4	22,5	3,7	37,9	2,7	
	1925	0,82	56,1	1,12	22,0	25,8	67,3	6,5	0,4	18,7	54,5	23,4	3,4	21,5	4,8	
	1926	0,78	50,0	0,98	18,6	29,8	63,4	6,0	0,8	24,5	57,1	15,2	3,2	9,0	3,2	
	1927	0,71	48,8	0,88	17,1	35,1	59,1	5,5	0,3	30,1	55,4	11,9	2,6	11,6	4,8	
	1928	0,71	50,8	0,88	17,7	35,8	58,5	5,3	0,4	30,9	54,5	11,4	3,2	16,1	5,5	
Орех.-Зуево	1921	0,61	57,6	1,06	21,2	39,7	59,4	0,9	—	13,8	68,2	15,9	2,1	69,9	6,7	
	1925	0,65	50,0	1,15	23,9	36,6	61,9	1,2	0,3	10,8	66,0	20,7	2,5	50,3	8,5	
	1926	0,59	53,2	1,02	19,2	43,0	55,1	1,8	0,1	16,2	67,1	15,0	1,7	30,7	10,1	
	1927	0,59	59,7	0,91	18,4	43,7	54,3	1,9	0,1	19,5	71,3	8,6	0,6	24,0	8,2	
	1928	0,57	57,0	0,89	18,5	45,2	52,9	1,7	0,2	24,1	65,3	9,5	1,1	38,5	8,6	
	1924	6,80	37,3	1,17	20,6	23,2	74,4	2,3	0,1	8,6	69,0	20,0	2,4	94,1	11,8	
	1925	0,84	31,6	1,24	22,7	19,5	77,0	3,5	—	7,0	64,4	26,5	2,1	69,1	15,6	
	1926	0,74	32,0	1,01	17,2	28,3	69,6	1,8	0,3	14,4	70,9	14,0	0,7	47,5	14,5	
	1927	0,77	30,7	0,94	16,4	26,6	70,2	3,0	0,2	16,0	74,7	9,0	0,3	53,7	10,1	
	1928	0,72	30,2	0,92	17,1	32,4	63,8	3,6	0,2	19,8	69,1	10,4	0,7	57,8	14,2	
Сергиев Подол.	1924	0,92	44,9	1,34	24,9	13,6	83,8	2,4	0,2	6,5	61,1	28,5	3,9	33,8	9,9	
	1925	0,92	36,5	1,50	27,9	12,5	83,7	3,7	0,1	6,9	45,2	40,3	7,6	32,4	8,5	
	1926	0,85	38,0	1,29	23,0	19,2	78,1	2,6	0,1	10,0	56,6	28,2	5,2	13,4	11,1	
	1927	0,84	36,3	1,12	20,7	20,2	76,4	3,4	—	12,9	63,6	21,8	1,7	17,7	14,5	
	1928	0,81	37,7	1,09	20,8	23,6	72,6	3,7	0,1	17,6	59,5	19,6	3,3	27,5	13,7	
	1924	0,79	39,4	1,18	20,6	25,1	71,7	3,0	0,2	9,8	65,4	22,4	2,4	94,8	13,5	
	1925	0,90	39,6	1,20	19,7	17,5	75,1	6,8	0,6	8,1	66,0	24,1	1,8	67,0	15,2	
	1926	0,81	33,9	0,97	16,8	26,2	67,3	6,0	0,5	16,0	71,7	12,0	0,3	40,7	10,4	
	1927	0,81	34,0	0,91	15,7	24,7	70,2	4,9	0,2	18,2	73,0	8,6	0,2	45,8	12,3	
	1928	0,80	36,7	0,91	17,0	28,4	64,3	6,8	0,5	21,6	67,5	10,4	0,5	67,1	13,1	
Серпух.	1924	0,83	42,4	1,23	22,6	23,0	71,7	5,0	0,3	9,8	61,3	25,7	3,2	74,7	13,7	
	1925	0,84	40,6	1,23	22,9	22,4	71,3	6,0	0,3	9,6	61,1	26,6	2,7	54,9	15,0	
	1926	0,78	39,1	1,07	19,2	28,0	66,6	5,1	0,3	15,2	64,4	18,5	1,9	37,1	14,6	
	1927	0,78	38,0	0,97	17,8	28,5	65,9	5,4	0,2	18,6	67,1	13,3	1,0	39,8	12,3	
	1928	0,74	37,9	0,93	17,9	31,7	62,7	5,3	0,3	21,8	64,4	12,6	1,2	52,7	12,8	

Средняя обеспеченность посевом и группировка крестьянских хозяйств по посеваемой площади, по уездам Московской губ. в % к числу наличных хозяйств

Уезды	Годы	Число хозяйств	В сред. на 1 крестьянск. хоз. поля. и усад. посева (га)	Группировка крест. хоз. по размерам посевной площади (в % к числу наличных хозяйств)								
				Без пос. и с посевом до 0,09 га	От 0,1 до 1,1 га	От 1,2 до 2,2 га	От 2,3 до 3,3 га	От 3,4 до 4,4 га	От 4,5 до 6,6 га	От 6,7 до 8,8 га	От 8,9 до и более	
1	2	3	4	5	6	7	8	9	10	11	12	
Богородский	1924	18322	1,0	2,3	61,5	27,3	7,0	1,3	0,6	—	—	
	1925	19213	1,0	12,5	58,8	22,3	4,6	1,6	0,2	—	—	
	1926	20053	0,9	1,5	52,2	35,0	8,2	1,3	1,8	—	—	
	1927	20641	0,9	9,4	64,8	19,0	4,9	1,5	0,4	—	—	
	1928	21659	0,9	16,7	57,7	19,5	4,5	1,2	0,4	0,0	0,0	
Бронницкий	1924	28127	1,2	3,1	59,1	24,2	9,4	3,0	1,1	0,1	—	
	1925	29600	1,6	7,5	42,2	30,9	11,8	5,2	2,1	0,3	—	
	1926	29814	1,5	4,5	48,8	29,0	10,3	4,5	2,5	0,4	0,0	
	1927	31013	1,6	3,2	40,9	32,8	13,5	5,8	3,3	0,4	0,1	
	1928	31638	1,6	4,1	47,1	24,6	13,0	6,7	3,9	0,5	0,1	
Волоколамский	1924	25171	3,4	0,2	7,2	25,6	28,3	19,5	15,8	2,7	0,7	
	1925	26331	3,3	1,9	8,2	24,9	29,6	18,5	14,0	2,5	0,4	
	1926	27022	3,0	1,4	10,2	24,0	26,4	17,1	15,0	4,5	1,4	
	1927	28134	3,2	2,0	8,9	22,8	26,4	18,5	16,4	4,0	1,0	
	1928	28131	3,0	4,4	10,6	25,5	25,3	16,4	14,3	2,6	0,8	
Воскресенский	1924	18651	2,3	—	6,0	40,2	29,9	16,0	7,6	0,3	—	
	1925	13683	2,0	2,7	18,5	39,7	30,5	6,8	1,8	—	—	
	1926	14421	1,9	2,8	21,8	44,0	24,9	5,6	0,8	0,1	—	
	1927	15125	2,1	3,1	17,5	37,7	26,2	11,8	3,6	0,1	—	
	1928	15606	2,0	4,9	19,6	40,6	23,3	8,6	2,7	0,1	0,2	
Дмитровский	1924	12626	1,7	—	29,2	49,3	16,1	4,4	0,7	0,3	—	
	1925	13223	1,8	2,9	21,9	50,2	20,3	3,8	0,6	0,3	—	
	1926	13490	1,7	3,3	25,2	48,7	17,4	4,6	0,7	0,1	—	
	1927	14173	1,6	5,0	29,3	44,4	17,5	3,4	0,4	—	—	
	1928	14409	1,6	7,1	29,9	41,9	15,3	4,5	1,3	—	—	
Егорьевский	1924	28015	1,1	2,4	59,2	30,4	6,4	1,2	0,4	—	—	
	1925	29044	1,2	5,8	52,1	31,7	8,2	1,7	0,5	—	—	
	1926	30092	1,1	5,5	58,8	26,6	7,2	1,4	0,4	0,1	—	
	1927	30999	1,1	2,7	59,8	29,1	6,7	1,4	0,3	—	—	
	1928	31386	1,1	5,6	58,7	25,5	7,5	2,1	0,6	0,0	—	
Звенигородский	1924	12638	2,0	1,4	23,2	44,3	23,0	6,0	1,9	0,2	—	
	1925	13248	2,0	3,2	20,7	42,0	24,4	8,0	1,4	0,3	—	
	1926	13548	2,0	3,0	25,2	40,3	20,9	6,4	3,8	0,4	—	
	1927	13914	1,9	5,4	22,2	41,4	21,4	6,6	2,8	0,1	0,1	
	1928	14886	1,9	5,9	20,8	40,3	23,8	7,0	2,0	0,1	0,1	
Каширский	1924	15625	4,4	0,9	3,9	11,7	16,1	20,8	31,2	10,9	4,5	
	1925	15587	4,3	1,7	4,5	12,6	22,9	21,4	24,6	9,2	3,1	
	1926	15789	4,8	1,8	3,4	8,9	15,3	21,6	28,9	13,1	7,0	
	1927	16392	5,2	1,8	2,9	6,6	14,1	17,6	30,5	17,9	8,6	
	1928	16492	5,2	1,1	3,5	6,9	12,9	16,5	31,4	17,0	10,7	
Клинский	1924	18918	1,7	1,7	19,8	47,7	24,4	4,9	1,5	—	—	
	1925	19701	2,0	2,0	20,9	52,0	20,1	4,4	0,5	—	0,1	
	1926	20354	2,0	3,0	20,3	42,0	25,5	7,2	1,9	—	0,1	
	1927	21139	1,8	3,1	23,6	49,0	19,6	4,0	0,7	0,0	—	
	1928	21170	1,7	5,4	22,9	43,6	22,4	4,8	0,9	0,0	—	

Средняя обеспеченность посевом и группировка крест. хоз. по посевн. площ. по уездам Московской губ. в % за 1924—28 г.г. Табл. 268 (окончание)

Уезды	Г о д ы	Число хозяйств	В сред. на 1 крест-ьянск. хоз. посев. и усад. посева (га)	Группировка крест. хоз. по размерам посевной площади (в % к числу наличных хозяйств)								
				Без посев. и с посевом до 0,09 га	От 0,1 до 1,1 га	От 1,2 до 2,2 га	От 2,3 до 3,3 га	От 3,4 до 4,4 га	От 4,5 до 6,6 га	От 6,7 до 8,8 га	От 8,9 га и более	
Коломенский	1924	17.332	2,5	1,2	16,7	25,9	25,9	14,3	13,4	2,4	0,2	
	1925	17.742	2,6	4,7	19,2	25,1	23,0	16,6	9,4	1,7	0,3	
	1926	18.125	2,4	4,6	24,5	27,8	21,4	13,5	7,4	0,6	0,2	
	1927	19.004	2,3	6,9	24,0	23,8	21,2	13,2	9,0	1,5	0,4	
	1928	19.254	2,2	8,7	24,2	21,4	20,5	14,2	9,1	1,9	—	
Ленинский	1924	11.849	1,8	2,4	25,6	43,6	19,3	6,7	1,8	0,3	0,3	
	1925	12.951	1,6	8,5	31,7	41,1	14,6	3,4	0,5	0,2	—	
	1926	12.962	1,9	9,7	34,6	40,8	11,8	2,5	0,6	—	—	
	1927	13.791	1,7	9,1	25,0	42,4	19,2	3,5	0,8	—	—	
	1928	13.991	1,6	11,1	21,7	39,2	21,7	4,5	1,4	0,2	0,2	
Можайский	1924	24.536	2,2	3,5	20,4	44,0	21,8	8,0	2,1	0,2	—	
	1925	25.538	2,6	2,1	10,1	34,1	29,6	16,3	7,0	0,6	0,2	
	1926	25.612	2,8	1,8	10,9	27,2	31,8	17,8	9,6	0,9	0,0	
	1927	26.082	2,8	2,3	9,8	25,7	32,4	17,3	11,0	1,3	0,2	
	1928	26.434	2,8	3,3	7,7	22,5	29,6	22,1	12,9	1,6	0,3	
Московский	1924	34.715	1,5	2,5	44,7	37,7	11,8	2,7	0,5	0,1	—	
	1925	38.047	1,5	3,0	42,8	39,4	11,5	2,6	0,7	—	—	
	1926	39.535	1,5	3,1	37,4	40,7	15,0	3,0	0,7	0,1	0,0	
	1927	39.366	1,5	5,5	38,7	38,3	13,2	3,3	0,9	0,0	0,1	
	1928	40.631	1,4	6,9	38,8	37,5	12,4	3,3	1,0	0,1	—	
Орехово-Зуевский	1924	19.327	1,1	2,3	65,8	19,9	8,0	2,2	1,3	0,4	0,1	
	1925	19.588	1,3	6,3	52,5	25,2	9,5	4,1	1,8	0,6	—	
	1926	20.226	1,1	6,9	60,0	21,8	7,6	2,5	1,1	0,1	0,0	
	1927	21.188	1,0	5,9	65,1	22,0	5,5	1,2	0,2	0,1	—	
	1928	21.458	1,0	9,3	59,5	22,5	6,2	1,8	0,6	0,0	—	
Подольский	1924	17.751	2,1	0,9	15,9	39,9	27,7	9,1	5,7	0,6	0,2	
	1925	18.639	2,7	2,6	15,0	31,1	26,6	15,1	8,7	0,5	0,4	
	1926	18.781	2,3	3,7	16,0	34,5	27,2	12,8	5,3	0,3	0,2	
	1927	19.563	2,5	2,2	13,5	31,6	29,6	15,4	6,5	1,1	0,1	
	1928	19.924	2,4	5,8	16,8	33,0	28,0	11,3	4,5	0,5	0,1	
Сергиевский	1924	13.883	2,0	0,6	16,2	41,8	26,4	10,6	3,9	—	0,5	
	1925	15.069	2,5	1,9	11,5	34,4	30,7	15,8	5,7	0,3	0,1	
	1926	15.112	2,2	3,3	16,0	39,2	26,7	10,1	4,3	0,3	0,1	
	1927	15.478	2,3	3,0	12,9	38,8	26,4	11,0	7,3	0,5	0,1	
	1928	16.119	2,1	5,8	15,9	34,9	27,3	11,3	4,5	0,2	0,1	
Серпуховский	1924	16.711	2,1	2,9	30,7	41,1	18,2	5,3	1,5	0,2	0,1	
	1925	17.215	2,3	5,0	19,0	35,4	23,0	10,9	5,3	1,3	0,1	
	1926	17.721	2,4	6,0	18,6	30,5	24,7	11,7	6,7	1,5	0,3	
	1927	18.188	2,4	5,7	18,8	30,3	25,6	10,6	5,9	1,6	1,5	
	1928	18.325	2,2	6,6	22,2	29,2	23,6	10,0	5,8	1,9	0,8	
По губернии	1924	329.197	2,0	1,9	32,5	34,2	17,8	7,4	4,9	1,0	0,3	
	1925	344.419	2,1	4,3	27,7	32,8	19,3	9,2	5,3	1,1	0,3	
	1926	352.657	2,0	4,4	30,7	31,5	18,3	8,2	5,2	1,2	0,5	
	1927	364.190	2,0	4,3	30,1	31,0	18,4	8,4	5,7	1,5	0,6	
	1928	371.518	2,0	6,5	30,4	29,4	17,9	8,4	5,5	1,4	0,6	

Примечание: За 1924 в группу „Без посева“ и с посевом до 0,09 вошла только группа „без посева“, а в группу „с посевом от 0,1 до 1,1 га.“ вошла группа „с посевом от 0,01 до 1,1 га.“

Группировка хозяйств по размерам средств производства 1928 г.
Табл. 269
Б р о н н и ц к о е г н е з д о

Группы по стоим. средств производства	% хоз. к общ. итогу	Сред. раз- мер семьи	Га посева на 1 хоз.	% хозяйств с посевом га						% хозяйств			Раб. лош. на 1 хоз.	
				Б/пос. испос. до 0,10	0,11—0,28	2,29—4,47	4,48—6,65	6,66—11,02	Свыше 11,02	Б/всяк. скота	Б/раб. лошад.	С 3 и б. раб. л.		
Без сред. произв.	10,8	3,1	0,1	54,8	45,2	—	—	—	—	—	100,0	100,0	—	—
До 200 р.	19,5	3,9	0,3	21,7	78,3	—	—	—	—	—	100,0	91,6	—	0,1
201—400 р.	23,3	4,1	0,5	5,4	94,6	—	—	—	—	—	6,5	62,8	—	0,4
401—600	19,2	5,4	0,7	3,0	97,0	—	—	—	—	—	3,6	37,8	—	0,6
601—800	12,3	6,0	0,8	2,6	95,9	1,5	—	—	—	—	1,0	28,2	—	0,7
801—1000	7,0	6,4	0,8	1,8	97,2	1,0	—	—	—	—	—	18,0	—	0,8
1001—1200	4,1	6,4	0,9	3,1	96,9	—	—	—	—	—	1,5	29,7	—	0,8
1201—1400	2,2	6,7	0,9	2,9	97,1	—	—	—	—	—	—	8,6	—	1,0
1401—1600	0,5	6,5	1,0	—	100,0	—	—	—	—	—	—	12,5	—	1,0
1601—1800	0,2	9,3	1,3	—	100,0	—	—	—	—	—	—	25,0	—	1,3
1801—2000	0,2	8,3	0,7	—	100,0	—	—	—	—	—	—	—	—	1,3
Св. 2000	1,0	6,0	0,8	—	100,0	—	—	—	—	—	—	25,0	—	1,0
Итого	100	4,9	0,5	12,4	87,3	0,3	—	—	—	—	20,2	56,7	—	0,4

Группы по стоим. средств производства	% хоз. Б/зоров	% хоз. С 3 и б. коров	Коров на 1 хоз.	На 100 хоз.		Средств произв.		Сост. средств произв. в %					Ст. жыл. постр. на 1 хоз.	
				Мо-лот.	Зер-нооч.	На 1 хоз.	На 1 га пос.	Хоз. постр.	Ктца и птца	С/хоз. инвен.	Трансп. инвен.	Проч. инвен.		
Без ср. произв.	100	—	—	—	—	—	—	—	—	—	—	—	—	617
До 200 р.	64,1	—	0,4	—	—	98	—	342	33,9	60,8	0,9	2,4	2,9	750
201—400 р.	27,7	—	0,7	—	—	296	—	550	33,0	54,7	1,9	6,4	1,0	885
401—600	16,8	—	0,8	—	—	500	—	713	41,3	48,4	2,2	7,2	0,9	1111
601—800	7,7	—	0,9	—	—	689	—	864	47,2	44,2	1,9	6,0	0,7	1358
801—1000	4,5	—	0,9	—	—	897	—	1107	53,7	33,5	1,7	5,9	0,2	1446
1001—1200	4,7	—	1,0	—	—	1080	—	1304	58,9	33,8	1,4	5,1	0,8	1844
1201—1400	2,9	—	1,1	—	—	1292	—	1455	60,5	31,9	1,4	4,8	1,4	1847
1401—1600	—	—	1,3	—	—	1473	—	1498	53,2	36,7	1,3	6,0	—	1844
1601—1800	—	—	1,3	—	—	1736	—	1343	55,2	37,6	1,4	5,8	—	2298
1801—2000	—	—	1,0	33,3	33,3	2000	—	3294	64,1	23,6	5,7	6,6	—	2417
Св. 2000	12,5	—	1,0	—	—	4282	—	4765	40,4	11,9	0,7	2,0	45,0	3349
Итого	34,3	—	0,7	0,06	0,06	457	—	821	46,3	41,8	1,7	5,7	4,5	1071

Группы по стоим. средств производства	% хоз. с най- мом рабочим	% хозяйств				% хоз. наним. сред. произв.	Уплат. руб. на 1 наним. хоз.	% хоз. сдающ. сред. произв.	Получ. руб. на 1 сдающ. хоз.	Ар. пашн. пашно	Аренд. га на 1 аренд. хоз.	% хоз. сда- ющ. пашно	Сд. пашн. Сд. га на 1 сдающ. хоз.	% хоз. отпуск. раб. и присл.	
		Со срок. наймом	С под. и сд. найм.	К наним. хоз.	К общ. ч. хоз.										
Без ср. произв.	0,6	—	—	—	100,0	0,6	41,6	18,6	—	1,2	0,22	21,1	0,33	55,4	
До 200 р.	0,3	—	—	—	100,0	0,3	72,8	20,1	3,6	1,0	0,11	7,8	0,33	46,0	
201—400 р.	2,4	—	—	—	55,6	1,4	56,0	27,6	19,6	36,9	6,0	0,33	1,9	44,37,2	
401—600	2,0	—	—	—	16,7	0,3	33,9	33,1	36,2	34,9	7,6	0,33	3,3	0,22	42,1
601—800	3,1	—	—	—	66,7	2,1	24,1	30,8	37,4	46,1	7,2	0,33	1,0	0,22	42,6
801—1000	3,6	100,0	0,9	—	25,0	0,9	18,9	46,6	51,4	36,2	11,7	0,33	1,8	0,22	45,9
1001—1200	1,6	—	—	—	100,0	1,6	31,3	37,3	37,5	29,8	1,6	0,33	1,6	0,11	42,2
1201—1400	—	—	—	—	—	—	20,0	25,6	42,9	44,1	—	0,33	2,9	0,44	34,3
1401—1600	12,5	—	—	—	100,0	12,5	12,5	40,0	25,0	25,0	—	—	—	—	12,5
1601—1800	—	—	—	—	—	—	25,0	75,0	75,0	76,0	50,0	0,11	—	—	50,0
1801—2000	33,3	—	—	—	—	—	—	66,7	15,0	—	—	—	—	—	66,7
Св. 2000	12,5	—	—	—	—	—	6,3	77,0	43,8	54,1	12,5	0,44	—	—	18,8
Итого	2,0	3,1	0,1	46,9	0,9	44,3	26,3	23,8	38,3	5,7	0,33	5,2	0,33	43,0	

Группировка хозяйств по размерам средств производства
Волоколамское гнездо Табл. 269 (продолжение)

Группы по стоим. средств производ.	% хоз. к общ. итогу	Сред. раз- мер семьи	Га посева на 1 хоз.	% хозяйств с посевом га						% хозяйств			
				Б/пос. до 0,10	0,11-2,28	29-4,47	48-6,65	6,66- 11,02	Св.11,02	Б/всяк. скота	Б/раб. лошад.	С з и б. раб. л.	Раб. лош. на 1 хоз.
Без сред. произв.	0,4	1,8	0,8	20,0	80,0	—	—	—	—	100,0	100,0	—	—
До 200 р.	3,5	3,4	1,6	7,0	69,8	23,2	—	—	—	37,2	86,0	—	0,1
201—400 р.	8,0	3,8	2,6	—	46,9	44,9	7,2	—	—	4,1	34,7	—	0,7
401—600 " " " " "	14,1	4,4	3,4	—	14,5	66,9	16,9	1,7	—	0,6	7,6	—	1,0
601—800 " " " " "	17,8	5,1	3,9	—	10,1	59,6	28,5	1,8	—	0,5	3,7	—	1,1
801—1000 " " " " "	16,6	5,1	4,5	—	5,9	50,7	33,5	9,4	0,5	—	2,0	—	1,2
1001—1200 " " " " "	12,4	5,9	4,7	—	2,6	48,7	38,8	9,9	—	—	2,0	—	1,3
1201—1400 " " " " "	8,2	6,3	5,2	—	1,0	35,0	43,0	21,0	—	—	—	1,0	1,4
1401—1600 " " " " "	6,1	7,2	5,8	—	—	22,7	46,7	29,3	1,3	—	1,3	4,0	1,6
1601—1800 " " " " "	4,8	7,0	5,9	—	—	18,6	47,5	32,2	1,7	—	—	—	1,6
1801—2000 " " " " "	3,2	7,1	6,0	—	5,1	23,1	38,5	33,3	—	—	2,6	—	1,5
Св. 2000 " " " " "	4,9	8,2	7,0	—	—	5,0	50,0	38,3	6,7	—	—	8,3	1,9
Итого.	100	5,5	4,7	0,3	11,9	45,0	30,7	11,5	0,6	2,2	8,7	0,7	1,2

Группы по ст. средств произв.	% хоз.		Коров на 1 хоз.	На 100 хоз.		Сред. пр. на 1 га посева	Сост. сред. произв. в хоз.	Сред. произв. в %			Ст. жыл. постр. на 1 хоз.				
	Без коров	С з и б. коров.		Моло- тилок	Зерно- очист.			На 1 хоз.	На 1 га посева	Хоз. постр.		Скоти и птица	У/хоз. чивен.	Транс. ивнен.	Проч. ивнен.
Без ср. произв.	100,0	—	—	—	—	—	—	—	—	—	—	120			
До 200 р.	62,8	—	0,4	—	—	105	63	39,8	51,1	2,1	4,4	2,6	246		
201—400р.	23,5	—	0,8	2,0	10,2	307	115	40,9	46,4	3,9	7,9	0,9	360		
401—600 " " " " "	10,5	—	0,9	8,1	18,6	513	151	40,0	46,1	4,3	9,0	0,6	528		
601—800 " " " " "	4,1	—	1,0	12,4	26,1	701	180	31,4	44,4	4,6	8,4	11,2	682		
801—1000 " " " " "	2,3	—	1,2	29,6	51,2	898	198	42,3	42,2	6,3	8,2	1,0	784		
1001—1200 " " " " "	0,7	0,7	1,2	32,9	55,9	1095	233	40,9	41,7	6,8	9,2	1,4	920		
1201—1400 " " " " "	—	3,0	1,4	50,0	74,0	1288	244	39,1	41,0	9,6	8,3	1,2	1029		
1401—1600 " " " " "	—	1,3	1,6	57,3	73,3	1499	260	40,1	41,3	9,9	8,0	0,7	1116		
1601—1800 " " " " "	—	5,1	1,8	71,2	84,7	1690	288	37,9	40,8	11,3	8,2	1,8	1076		
1801—2000 " " " " "	2,6	7,7	1,7	66,7	87,2	1884	314	40,2	35,9	11,3	7,5	5,1	1249		
Св. 2000 " " " " "	—	13,3	1,9	78,3	90,0	2162	354	40,0	36,4	12,4	7,6	3,4	1592		
Итого.	7,4	1,6	1,2	29,3	45,3	969	221	39,2	41,4	8,1	8,4	2,9	800		

Группы по ст. средств произв.	% хоз. с най- мом	% хозяйств				% хоз. наним. средств. произв.	Уплат. руб. на 1 наним. хоз.	% хоз. сляющ. средств. произв.	Продуч. руб. на 1 сляющ. хоз.	Ар. пашн. пашиню	Сд. пашн. ар. га на 1 аренд. хоз.	% хоз. сляю- ших пашню	Сд. га на 1 сляющ. хоз.	% хоз. отпуск. раб. и присл.
		Со срок. найма		С под и сд. найм.										
		К наним. хоз.	К общ. ч. хоз.	К нан. хоз.	К общ. ч. хоз.									
Без ср. произв.	—	—	—	—	20,0	65,0	—	—	—	—	2,0	0,22	—	
До 200 р.	7,0	—	—	100,0	7,0	55,1	30,8	7,0	23,3	4,7	1,0	9,3	0,87	62,8
201—400р.	20,4	—	—	100,0	20,4	77,6	26,0	11,2	20,1	2,0	0,33	8,2	0,55	37,8
401—600 " " " " "	19,2	15,2	2,9	75,8	14,5	73,3	22,2	17,4	29,4	2,3	0,22	3,5	0,33	39,0
601—800 " " " " "	22,0	20,8	4,6	75,0	16,5	77,1	19,3	21,1	33,0	4,6	0,66	1,8	0,77	42,7
801—1000 " " " " "	25,1	29,4	7,4	64,7	16,3	63,5	20,9	36,9	38,8	1,7	0,77	1,0	0,44	39,4
1001—1200 " " " " "	17,1	38,5	6,6	57,7	9,9	71,1	21,8	35,5	32,4	5,3	0,33	0,7	1,0	31,6
1201—1400 " " " " "	22,0	18,2	4,0	54,5	12,0	57,0	18,8	51,0	58,8	8,0	0,66	1,0	0,22	25,0
1401—1600 " " " " "	24,0	38,9	9,3	55,6	13,3	52,7	18,2	42,7	43,9	9,3	0,77	4,0	0,55	34,7
1601—1800 " " " " "	35,6	38,1	13,6	46,7	16,9	45,8	17,0	54,2	40,9	13,6	0,55	3,4	0,33	20,3
1801—2000 " " " " "	38,5	33,3	12,8	46,7	17,9	43,6	20,0	43,6	52,4	2,6	0,55	—	—	30,8
Св. 2000 " " " " "	38,3	43,5	16,7	56,5	21,7	63,3	17,4	65,0	43,1	10,0	0,33	—	—	25,0
Итого.	22,9	26,4	6,0	65,7	15,0	66,7	21,2	31,9	40,1	6,1	0,55	2,7	0,55	36,4

Группировка хозяйств по размерам средств производства
 Табл. 269 (окончание) Можайское гнездо

Группы по стоим. средств производства	% хоз. к общ. итогу	Сред. размер с/поз.	Га посева на 1 хоз.	% хозяйств с посевом га						% хозяйств			Раб. лош на 1 хоз.	
				Б/пос.	испос. до 0,09	0,11—2,28	2,29—4,47	4,48—6,66	6,66—11,02	Св.11,02	Б/всяк. скота	Б/раб. лошад.		С з и б. раб. л.
Без сред. произв.	0,7	2,7	0,4	50,0	50,0	—	—	—	—	—	100,0	100,0	—	—
До 200 р...	5,5	2,8	0,7	32,9	62,0	5,1	—	—	—	—	60,8	92,4	—	0,1
201—400 р..	11,1	4,0	1,5	2,5	74,2	22,7	—	—	—	—	3,8	49,1	—	0,5
401—600 "	16,7	4,7	2,4	0,4	46,4	51,5	1,7	—	—	—	0,8	15,5	0,4	0,9
601—800 "	17,8	5,4	3,0	0,4	25,1	68,2	5,9	0,4	—	—	0,4	4,3	—	1,0
801—1000 "	17,6	5,7	3,2	—	21,5	69,7	8,8	—	—	—	—	5,6	—	1,0
1001—1200 "	10,5	6,2	3,4	0,7	12,7	72,0	14,0	0,6	—	—	—	5,3	0,7	1,0
1201—1400 "	7,6	6,2	3,6	0,9	8,3	73,2	16,7	0,9	—	—	0,9	1,9	0,9	1,1
1401—1600 "	5,1	6,7	3,8	—	8,2	65,7	24,7	1,4	—	—	—	1,4	1,4	1,2
1601—1800 "	3,3	7,2	3,8	—	13,0	60,9	23,9	2,2	—	—	—	2,2	—	1,1
1801—2000 "	1,5	6,7	3,5	—	18,2	59,1	22,7	—	—	—	—	—	—	1,2
Св. 2000 "	2,6	7,2	3,8	—	7,9	68,4	21,1	2,6	—	—	—	—	—	1,1
Итого ...	100	5,4	2,7	2,8	31,3	56,9	8,6	0,4	—	—	4,8	16,4	0,3	0,9

Группы по стоим. средств производства	% хоз.			На 100 х.	Средств пр.		Сост. сред. произв. в %					Ст. жил. постр. на 1 хоз.	
	Без коров	С з и б. коров.	Коров на 1 хоз.		Мо-лот.	Зер-ноощ.	На 1 хоз.	На 1 га пос.	Хоз. пост.	Скот птица	С хоз. инвен.		Тран. инвен.
Без сред. пр...	100,0	—	—	—	—	—	—	—	—	—	—	—	116
До 200 р...	77,2	—	0,2	—	—	92	148	53,4	39,8	1,0	1,9	—	272
201—400р.	17,6	1,9	0,1	—	1,3	314	212	38,2	52,6	2,1	5,5	1,6	349
401—600 "	4,2	—	1,0	0,8	2,2	506	211	38,5	51,9	2,5	6,2	0,9	452
601—800 "	2,7	0,4	1,1	2,4	9,0	707	243	41,8	48,5	2,4	6,2	1,1	633
801—1000 "	2,3	0,4	1,3	6,0	14,7	895	285	46,1	44,1	2,7	6,1	1,0	805
1001—1200 "	2,0	2,7	1,4	8,7	20,7	1094	320	46,8	42,6	3,1	6,1	1,4	877
1201—1400 "	0,9	6,5	1,6	12,0	25,9	1298	359	48,5	42,7	2,6	5,2	1,0	974
1401—1600 "	—	—	1,5	15,1	37,0	1494	391	50,7	39,9	3,6	5,2	0,6	1313
1601—1800 "	2,2	2,2	1,6	19,6	39,1	1696	444	49,7	38,1	3,2	5,9	3,1	1184
1801—2000 "	—	4,5	1,7	22,7	59,1	1896	534	48,8	36,6	4,2	5,8	4,6	1492
Св. 2000 "	—	5,3	1,7	15,2	42,1	2500	655	54,5	31,3	2,6	4,6	7,0	2022
Итого ...	8,9	1,4	1,2	5,5	14,1	847	304	46,2	43,5	2,8	5,7	1,8	732

Группы по стоим. средств производства	% хоз. с най-мом рабочим	% хозяйств				% хоз. наним. средств. произв.	Уплат. руб. на 1 наним. хоз.	% хоз. сдающ. сред. произв.	Получ. руб. на 1 сдающ. хоз.	Ар. пашн.		Сд. пашн.		% хоз. отпуск. раб. и присл.	
		Со срок. и наймом		С под. и сд. найм.						Ар. га на 1 аренд. хоз.	% хоз. сда-ющ. пашню	Сд. га на 1 сдающ. хоз.			
		К нан. хоз.	К общ. ч. хоз.	К нан. хоз.	К общ. ч. хоз.										
Без сред. пр...	—	—	—	—	—	20,0	33,3	—	—	—	—	—	30,0	0,44	30,0
До 200 р...	2,5	50,0	—	—	—	54,4	15,6	2,5	18,0	—	—	—	22,8	0,33	64,6
201—400р.	13,2	33,3	4,4	42,9	5,7	45,3	21,3	15,1	18,5	5,0	0,22	14,5	0,44	62,9	
401—600 "	18,4	22,7	4,2	43,2	7,9	23,4	18,3	28,9	19,7	6,7	0,44	2,9	0,33	55,2	
601—800 "	24,3	54,8	13,3	43,5	10,6	15,3	8,8	24,7	16,3	4,7	0,33	2,4	0,22	62,0	
801—1000 "	29,1	60,3	17,5	35,6	10,4	17,9	15,9	26,3	15,2	8,0	0,44	2,8	0,33	54,4	
1001—1200 "	35,0	61,1	22,0	40,7	14,7	14,7	15,9	24,0	17,1	5,3	0,55	—	—	65,3	
1201—1400 "	33,3	75,0	25,0	44,4	14,8	6,5	16,6	19,4	17,3	6,5	0,22	0,9	0,11	61,8	
1401—1600 "	31,5	78,3	24,7	30,4	9,6	11,0	14,2	17,8	52,0	4,1	0,33	—	—	69,9	
1601—1800 "	41,3	78,9	32,6	36,8	15,2	15,2	10,5	8,7	35,4	4,3	0,11	—	—	52,2	
1801—2000 "	50,0	72,7	36,4	45,5	22,7	18,2	9,0	27,3	23,6	—	—	—	—	63,6	
Св. 2000 "	36,9	78,6	28,9	50,0	18,4	13,2	10,2	2,9	30,8	7,9	0,44	2,6	0,44	55,3	
Итого ...	25,1	57,9	14,5	40,4	10,1	21,7	16,4	21,5	19,2	5,8	0,33	4,6	0,33	60,9	

Интенсивность социально-органических изменений по посевным группам 1925—27 г.

Табл. 270

По 4 гнездам: Бронниц., Волокол., Колом. и Московск. | По 3 гн.: Брон., Волок. и Моск.

Группы по посеву	Из общего числа наличных хозяйств														
	1925 к 1924 г. (в %)					1926 к 1925 г. (в %)					1927 к 1926 г. (в %)				
	Осталось без соц.-орг. изменений	Разделилось	Соединилось	Выселилось	Ликвидировалось	Осталось без органич. изменений	Разделилось	Соединилось	Выселилось	Ликвидировалось	Осталось без соц.-орг. изменений	Разделилось	Соединилось	Выселилось	Ликвидировалось
Без пос. и спос. до 0,10 гект.	89,3	0,2	0,9	5,5	4,1	85,8	0,6	2,0	2,0	9,6	92,1	0,9	1,9	4,6	0,5
С посев. от 0,11 до 2,28 гект.	95,6	2,4	0,5	0,8	0,6	95,7	2,4	0,6	0,7	0,5	94,8	3,3	0,4	0,9	0,5
" " " 2,29 " 4,47 "	95,0	3,9	0,2	0,5	0,3	95,4	3,0	0,2	0,4	1,0	95,2	3,4	0,1	0,9	0,3
" " " 4,48 " 6,65 "	94,4	5,5	—	0,1	—	94,7	4,1	—	0,1	1,1	96,2	3,2	—	0,3	—
" " " 6,66 " 11,02 "	93,8	6,2	—	—	—	93,3	5,1	—	—	1,6	95,4	4,6	—	—	—
" " " 11,03 " 17,58 "	91,3	8,7	—	—	—	90,9	9,1	—	—	—	72,7	27,3	—	—	—
По всем группам ...	95,1	2,9	0,4	0,9	0,6	95,1	2,7	0,5	0,6	1,1	94,8	3,3	0,4	1,0	0,4

Изменение экономической мощности крест. хозяйств. после раздела в 1926/27 г.

Табл. 271

По 3 гнездам: (Бронниц., Волоколамск. и Московск.)

Группы по посеву	Гект. посева в ср. на 1 хоз. по разделившимся хозяйствам		Пос. площ. на 1 хоз. после разд. в % к площ. до разд.	Голов рабочего скота на 1 раздел. хозяйство		% хозяйств без рабочего скота		% хозяйств с промыслами		% хозяйств отпускающих наемн. рабоч.		% хозяйств нанимающих сроков. рабоч.	
	До раздела	После раздела		До раздела	После раздела	До раздела	После раздела	До раздела	После раздела	До раздела	После раздела	До раздела	После раздела
	Без посева и с пос. до 0,10 гект.	—	0.21	—	—	100	100	50,0	50,0	—	—	—	—
С посев. от 0,11 до 1,19 гект. . .	0.82	0.36	43,9	0,6	0,3	47,1	72,2	84,3	84,3	51,0	39,8	5,9	3,7
" " " 1,20 " 2,28 " . . .	1.70	0.79	46,5	1,1	0,6	45,1	40,5	69,2	77,2	41,0	19,0	7,7	10,1
" " " 2,29 " 3,38 " . . .	2.80	1.16	41,4	1,4	0,7	—	35,5	50,0	51,6	7,1	9,7	21,4	16,1
" " " 3,39 " 4,47 " . . .	3.99	2.09	52,4	1,0	0,9	—	11,1	87,5	66,7	50,0	27,8	—	—
" " " 4,48 " 6,65 " . . .	5.71	3.06	53,6	1,8	1,0	—	20,0	80,0	55,0	—	5,0	—	—
" " " 6,66 " 8,84 " . . .	8.09	3.08	38,1	2,3	1,0	—	11,1	75,0	44,4	25,0	22,2	25,0	11,1
" " " 8,85 " и более . . .	10.42	5.35	51,3	2,0	1,1	—	7,7	57,1	76,9	28,6	7,7	—	7,7
И т о г о	2.53	1.19	47,0	1,04	0,6	20,7	47,2	74,1	73,4	37,0	24,8	7,4	7,1

Изменение распредел. по посевным группам крестьян. хозяйств, разделившихся в 1926/27 г. в Московск. губ.

Табл. 272

По 3 гнездам (Бронницк., Волоколамск. и Московск.)

Группировка хозяйств по посеву в 1926 г.	Распределение в 1927 г. разделивш. хоз. по пос. группам (в % к итогу)										Итого перешло в группы (в %)		Распред. в 1927 г. хоз. без органич. изм. по пос. группам (в % к итогу)										Итого перешло в группы (в %)	
	Без посева и с посев. до 1,10 г.	С посевом									Выс-шие	Нис-шие	Без посева и с посев. до 1,10 г.	С посевом									Выс-шие	Нис-шие
		От 0,11 до 1,19га	От 1,20 до 2,28га	От 2,29 до 3,38га	От 3,39 до 4,47га	От 4,48 до 6,66га	От 6,66 до 8,84га	От 8,85 и более	От 0,11 до 1,19га	От 1,20 до 2,28га				От 2,29 до 3,38га	От 3,39 до 4,47га	От 4,48 до 6,66га	От 6,66 до 8,84га	От 8,85 и более						
Без пос. и с пос. до 0,10 га.	50,0	50,0	—	—	—	—	—	—	—	—	50,0	—	74,4	25,1	0,5	—	—	—	—	—	—	25,6	—	
С пос. от 0,11 до 1,19	28,7	67,7	3,7	—	—	—	—	—	—	—	3,7	28,7	6,2	79,9	13,4	0,5	—	—	—	—	—	13,9	6,2	
" " 1,20 " 2,28	10,1	72,1	16,5	1,3	—	—	—	—	—	—	1,3	82,2	—	24,2	62,6	12,6	0,6	—	—	—	—	13,2	24,2	
" " 2,29 " 3,38	6,5	41,9	45,2	6,4	—	—	—	—	—	—	—	93,6	0,3	2,2	12,3	69,4	15,0	0,8	—	—	—	15,9	14,7	
" " 3,39 " 4,47	—	—	72,2	22,2	5,6	—	—	—	—	—	—	94,4	—	0,4	1,5	4,5	66,8	26,8	—	—	—	26,8	6,4	
" " 4,48 " 6,65	—	—	35,0	39,0	20,0	15,0	—	—	—	—	—	85,0	—	—	0,3	0,3	14,8	75,5	8,9	—	—	8,9	15,4	
" " 6,66 " 8,84	—	—	11,1	66,7	11,1	11,1	—	—	—	—	—	100	—	—	—	—	32,5	60,5	7,0	—	—	7,0	32,5	
" " 8,85 и более	—	—	—	15,4	15,4	46,1	23,1	—	—	—	—	100	—	—	—	—	—	54,1	45,9	—	—	—	54,1	
Итого	15,2	51,4	18,4	7,5	2,8	3,6	1,1	—	—	—	2,8	83,4	6,7	42,9	20,5	9,6	7,3	8,8	3,3	0,9	14,6	12,7		

Процесс перегруппировки крестьянских хозяйств по посевным группам. (в %)

Табл. 273 Распределение хозяйств каждой посевной группы данного года по посевным группам в предшеств. году

Группы хозяйств по размеру посева. площ. в 1926 г.	Групп. хоз. по размер. пос. пл. 1926 г.								Группы хозяйств по размеру посева. площ. в 1926 г.	Групп. хоз. по размер. пос. пл. в 1927 г.							
	Без посева. и с пос. до 0,10 га	С посевом								Без посева. и с пос. до 0,10 га	С посевом						
	От 0,11 до 1,19 га	От 1,20 до 2,28 га	От 2,29 до 3,38 га	От 3,39 до 4,47 га	От 4,48 до 6,66 га	От 6,66 до 8,84 га	От 8,85 и более		От 0,11 до 1,19 га	От 1,20 до 2,28 га	От 2,29 до 3,38 га	От 3,39 до 4,47 га	От 4,48 до 6,66 га	От 6,66 до 8,84 га	От 8,85 и более		
Б/пос. и с пос. до 0,10 га..	65,8	3,1	0,5	0,2	0,1	—	—	Б/пос. и с пос. до 0,10 га	57,4	3,0	0,1	—	—	—	—		
С пос. от 0,11 до 1,19	32,3	82,5	19,7	2,4	0,6	0,1	—	С пос. от 0,11 до 1,19	42,2	84,7	29,9	2,4	—	—	—		
" " 1,20 " 2,28	1,1	13,7	70,1	30,1	5,7	1,3	—	" " 1,20 " 2,28	—	11,8	63,9	27,3	1,8	—	—		
" " 2,29 " 3,38	0,6	0,6	9,1	59,6	37,9	7,0	1,5	" " 2,29 " 3,38	0,4	0,5	5,5	66,8	19,2	0,9	—		
" " 3,39 " 4,47	0,2	0,1	0,5	6,5	47,4	28,6	3,3	" " 3,39 " 4,47	—	—	0,5	3,2	63,0	20,8	—		
" " 4,48 " 6,65	—	—	0,1	1,1	7,9	58,6	39,2	" " 4,48 " 6,65	—	—	0,1	0,3	16,0	67,5	20,9		
" " 6,66 " 8,84	—	—	—	0,1	0,3	3,8	51,8	" " 6,66 " 8,84	—	—	—	—	10,8	53,5	22,2		
" " 8,85 и более	—	—	—	0,5	0,5	4,2	54,5	" " 8,85 и более	—	—	—	—	—	25,6	77,8		
Итого	100	100	100	100	100	100	100	Итого	100	100	100	100	100	100	100		

421 ГРУППИРОВКА КРЕСТЬЯНСКИХ ХОЗЯЙСТВ

Материалы о классовой структуре крестьянских хозяйств (разработка динамических обследований за 1927 и 1928 г.г, табл. 274—304)

Распределение крестьянских хозяйств по основным группам классификационной схемы за 1927 и 1928 г.г.

Группы хозяйств	Наименование гнезд									
	Бронницкое		Волоколамское		Можайское		Орехово-Зуевское	Серпуховское	Московское	
	1927 г.	1928 г.	1927 г.	1928 г.	1927 г.	1928 г.				1927 г.
1	2	3	4	5	6	7	8	9	10	
Продавцы рабочей силы в сельск. хозяйства										
Число хозяйств.....	10	13	14	22	27	25	—	10	1	
Численность населен..	36	49	61	103	111	109	—	44	3	
Стоим. средств произв. в тыс. руб.....	6,3	1,8	3,9	10,3	11,1	13,1	—	2,6	0,01	
Посевная площ. в га..	2,9	3,3	32,2	52,4	35,3	44,0	—	14,1	0,33	
Сельско-хоз. товаро-производители										
Число хозяйств.....	68	24	959	892	369	244	15	125	1.335	
Численность населен..	320	87	5.480	5.059	1.700	1.072	43	504	6.687	
Стоим. средств произв. в тыс. руб.....	30,6	15,1	869,4	9.046	214,2	181,6	10,5	74,7	1897,8	
Посевная площ. в га..	40,6	15,0	4.093	3.796	769	632,9	8,6	282	1692	
Промысловые хозяйства										
Число хозяйств.....	242	18	195	280	920	1.059	57	1.100	45	
Численность населен..	1.652	122	1.044	1.532	5.482	6.042	323	6.709	174	
Стоим. средств произв. в тыс. руб.....	165,9	14,8	176,6	264,7	733,9	978,1	48,6	796,7	34,6	
Посевная площ. в га..	268	20,3	695	982,7	2.189	2923,5	47,3	2936	28,8	
Несельские хозяйства										
Число хозяйств.....	1.035	1.353	11	25	70	68	1.324	105	19	
Численность населен..	5.081	6.992	32	90	280	285	7.103	521	51	
Стоим. средств произв. в тыс. руб.....	424,1	669,0	4,1	7,9	24,1	32,3	963,8	40,9	9,2	
Посевная площ. в га..	426	766,8	4,5	30,5	58,3	56,2	763	104	9,4	
Некрестьянск. хозяйства										
Число хозяйств.....	232	186	4	4	29	34	67	56	37	
Численность населен..	701	582	8	11	104	87	183	182	151	
Стоим. средств произв. в тыс. руб.....	24,5	23,0	0,06	0,3	4,5	5,8	13,4	11,8	18,4	
Посевная площ. в га..	7,1	5,2	0,11	0,1	0,66	0,3	1,9	0,33	0,20	
Итого по всем группам										
Число хозяйств.....	1.587	1.594	1.183	1.223	1.415	1.430	1.463	1.396	1.437	
Численность населен..	7.790	7.832	6.625	6.795	7.677	7.595	7.652	8.020	7.066	
Стоим. средств произв. в тыс. руб.....	651,5	723,7	1051,0	1187,8	987,7	1210,9	1036,3	926,8	1960,0	
Посевная площ. в га..	745	810,6	4.825	4861,9	3.053	3656,9	821	3336	1731	

Распределение хозяйств по основным классификационным группам в %
Таб. 276

Классификационные группы Гнезда по уездам и годы	Продавцы раб. силы в сельск. хозяйства	Сельско-хозяйст. товаро-производители	Промысловые хозяйства	Несельские хозяйства	Некрестьянские хозяйства	Итого или в средн. по всем группам
Группировка пролетарских и мелко-капит. хозяйств по основным классификационным группам (в % к итогу)						
Пролетарские хоз-ва						
Бронницкое..... 1927	1,6	0,5	1,4	62,2	34,3	100
1928	2,3	—	—	68,2	29,5	100
Волоколамское..... 1927	31,8	—	50,0	9,1	9,1	100
1928	28,6	—	39,3	25,0	7,1	100
Можайское..... 1927	8,9	—	53,2	25,8	12,1	100
1928	6,1	1,0	53,1	23,5	16,3	100
Орехово-Зуевское..... 1927	—	—	0,3	85,9	13,8	100
Серпуховское..... 1927	2,6	—	59,8	22,6	15,0	100
Московское..... 1927	1,4	51,4	23,6	5,5	18,1	100
Мелко-капитал. хоз-ва						
Бронницкое..... 1927	—	4,8	14,3	76,2	4,7	100
1928	—	3,7	7,4	81,5	7,4	100
Волоколамское..... 1927	—	50,3	47,1	2,6	—	100
1928	—	54,9	44,3	0,8	—	100
Можайское..... 1927	—	4,2	91,6	4,2	—	100
1928	—	7,5	86,9	5,6	—	100
Орехово-Зуевское..... 1927	—	2,1	12,8	85,1	—	100
Серпуховское..... 1927	—	6,3	85,9	6,3	1,5	100
Московское..... 1927	—	95,9	2,6	1,0	0,9	100
%% пролетарских хозяйств из состава каждой основной группы						
Бронницкое..... 1927	70,0	2,9	2,5	26,0	63,8	27,2
1928	69,2	—	—	20,1	63,4	25,0
Волоколамское..... 1927	50,0	—	5,6	18,2	50,0	1,9
1928	36,4	—	3,9	28,0	50,0	2,3
Можайское..... 1927	40,7	—	7,2	45,7	51,7	8,8
1928	24,0	0,4	4,9	33,8	—	6,9
Орехово-Зуевское..... 1927	—	—	1,8	21,1	67,2	22,3
Серпуховское..... 1927	60,0	—	12,8	50,5	61,4	16,8
Московское..... 1927	100	2,8	37,8	21,1	35,1	5,0

Количество промысловых хозяйств с различными видами занятий (в % к общему количеству хозяйств каждого гнезда в 1927 г.)

Категории промысл. х-в.	Название гнезда						
	Бронницкое	Волоколамское	Можайск	Орех.-Зуев.	Серпухов.	Московск.	
Хозяйства рабочих: промысловые.....	3,0	2,5	34,4	1,2	43,8	1,3	
несельск. землед.....	23,1	—	2,6	53,2	4,2	0,3	
некрестьянские.....	6,6	0,1	0,9	3,5	2,2	0,3	
И т о г о.....	32,7	2,6	37,9	57,9	50,2	1,9	
Хозяйства служащих: промысловые.....	1,6	4,6	8,1	0,1	11,3	0,3	
несельск. землед.....	7,7	0,4	0,7	7,0	1,3	0,3	
некрестьянск.....	1,7	0,1	0,4	0,3	0,5	0,8	
И т о г о.....	11,0	5,1	9,2	7,4	13,1	1,4	
Хозяйт. с пром. завис. типа: промысловые.....	8,1	1,5	4,1	2,0	5,1	—	
несельск. землед.....	29,1	0,2	0,6	24,3	0,3	—	
некрестьянские.....	4,9	0,1	0,5	0,7	0,1	0,2	
И т о г о.....	42,1	1,8	5,2	27,0	5,5	0,2	
Хозяйт. с пром. самост типа: промысловые.....	2,4	4,7	15,1	0,1	15,0	0,8	
несельск. землед.....	3,4	0,3	0,8	3,3	1,0	0,3	
некрестьянск.....	0,6	—	0,1	—	0,6	0,5	
И т о г о.....	6,4	5,0	16,0	3,4	16,6	1,6	
Хозяйт. с пром. предпр. типа: промысл.....	0,2	3,0	3,4	0,5	3,5	0,6	
несельск. землед.....	1,9	0,1	0,2	2,7	0,7	0,6	
некрестьянск.....	0,8	0,1	0,1	0,1	0,5	0,8	
И т о г о.....	2,9	3,2	3,7	3,3	4,7	1,9	
Всего промысловых и несельских хозяйств.....	95,1	17,7	72,0	99,0	90,1	7,0	

Табл. 278. Распределение обследованных хозяйств по классовым группам в %

Название гнезд и годы	Группы хозяйств		В т. ч.		Товаропронзв.	В том числе:				И т о г о
	Пролетариат	Полупролетар.	С элемент. эксплуатац.	Без элемент. эксплуатац.		Ниж. ср. (со ст. ср. пр-ва до 500 р.)	Средн. ср. пр-ва до 1000 р.)	Выше ср. (со ст. ср. пр-ва св. 1000 р.)	Мелко-капиталист. х-ва	
Бронницкое..... 1927	27,2	37,3	35,9	1,4	34,2	11,4	17,8	5,0	1,3	100
1928	25,1	34,9	—	—	38,3	9,8	21,2	7,3	1,7	100
Волоколамское... 1927	1,9	8,2	6,3	1,9	80,4	15,7	39,1	25,6	9,5	100
1928	2,3	6,6	—	—	78,3	10,9	37,8	29,6	12,8	100
Можайское..... 1927	8,8	27,2	25,0	2,2	59,0	14,2	29,7	15,1	5,0	100
1928	6,8	18,8	—	—	67,9	8,9	33,2	24,8	6,5	100
Орехово-Зуевское 1927	22,3	28,8	27,8	0,5	46,2	3,3	24,1	18,8	3,2	100
Серпуховское.... 1927	16,8	27,4	25,3	2,1	51,2	10,7	25,8	15,7	4,6	100
Московское..... 1927	5,0	8,0	3,9	4,1	57,8	10,3	19,7	27,8	29,2	100

Табл. 279. Распределение хозяйств по классовым группам (распространен. итоги)

Район Бронницкого 1927	15421	21148	20467	681	19390	6463	10092	2835	737	56696
гнезда 1928	14727	20477	19656	821	22473	5750	12440	4283	997	58674
Район Волоколам. 1927	362	1560	1332	228	15298	2987	7440	4871	1807	19027
гнезда 1928	432	1420	1089	151	14708	2047	7100	5561	2404	18784
Район Можайского 1927	5084	15714	15079	635	34085	8204	17158	8723	2889	57772
гнезда 1928	4026	11130	10775	355	40201	5269	19657	15275	3849	59206
Район Ор.-Зуев. 1927	11468	14554	14229	257	23760	1697	12394	9669	1646	51428
гнезда 1928	10456	13428	13126	302	26313	1265	12806	12242	2128	52320
Район Московск. 1927	440	704	343	361	5086	906	1734	2446	2570	8800
гнезда 1928	504	537	289	239	4684	553	1529	2582	3275	9000
Район Серпуховск. 1927	6216	10318	9361	777	18945	3959	9177	5809	1702	37001
гнезда 1928	5025	7328	7162	247	22907	2501	10349	10057	2234	37494
Итого по охваченным районам... 1927	38991	63818	60879	2939	116564	24216	57995	34353	11351	230724
1928	35170	54135	52016	2119	131286	17405	63881	50000	14887	235478
То же в % к общ. итогу..... 1927	16,9	27,7	26,4	1,3	50,5	10,5	25,1	14,9	4,9	100
1928	15,0	23,0	22,1	0,9	55,7	7,4	27,1	21,2	6,3	100

Процесс перегруппировки классовых групп

Табл. 280 Распределение х-в каждой группы 1927 г. по группам 1928 г. в %

Группы хозяйств в 1927 г.	Пролетариат	Полупролетариат	В т. ч.		Простые товаропр-зод.	В том числе:				Итого
			С элементами эксплоатации	Без элементов эксплоатации		Ниже средн. (со стоим. ср. пр-ва до 500 р.)	Средние (со стоим. ср. пр-ва 501 до 1000 р.)	Выше средн. (со стоим. ср. пр-ва свыше 1000 р.)	Мелко-капиталист. хозяйства	
Бронницкое гнездо										
Число хозяйств.....	100	100	100	100	100	100	100	100	100	100
Пролетариат.....	61,1	12,5	12,4	13,6	3,1	4,7	1,8	4,1	—	22,4
Полупролетариат.....	25,7	55,3	55,3	54,5	17,6	23,8	15,5	10,8	4,8	33,7
В т. ч.: с элем. эксплуат.....	25,0	53,0	54,6	13,6	16,8	22,1	15,1	10,8	—	32,3
" без элем. эксплуат.....	0,7	2,3	0,7	40,9	0,8	1,7	0,4	—	4,8	1,4
Простые товаропр-зв.....	5,7	28,0	28,2	22,8	74,8	65,7	79,4	79,7	42,8	38,0
В т. ч.: ниже средн.....	2,4	8,8	8,4	18,2	16,6	34,9	8,9	2,7	4,8	9,6
" средн.....	3,1	14,8	15,2	4,6	42,9	26,7	56,5	31,1	19,0	21,2
" выше средн.....	0,2	4,4	4,6	—	15,3	4,1	14,0	45,9	19,0	7,2
Мелко-капиталист.....	—	0,4	0,4	—	2,9	3,5	1,8	5,4	47,6	1,8
Выселилось.....	5,3	3,3	3,3	4,6	1,4	1,7	1,5	—	4,8	3,2
Ликвидировалось.....	2,2	0,5	0,4	4,5	0,2	0,6	—	—	—	0,9
Всего перешло в группы:										
высшие.....	34,0	29,5	30,4	25,0	2,9	35,1	16,1	5,4	—	21,0
низшие.....	—	13,0	12,9	30,0	21,0	29,2	26,6	48,6	50,0	6,0
Волоколамское гнездо										
Число хозяйств.....	100	100	100	100	100	100	100	100	100	100
Пролетариат.....	63,6	9,4	9,4	9,1	—	—	—	—	—	2,0
Полупролетариат.....	18,2	37,5	32,4	54,6	2,9	7,6	2,5	0,7	1,0	5,9
В т. ч.: с элем. эксплуат.....	13,6	32,3	31,1	36,4	2,9	7,6	2,5	0,7	—	5,3
" без элем. эксплуат.....	4,6	5,2	1,3	18,2	—	—	—	—	1,0	0,6
Простые товаропр-зв.....	13,7	44,8	51,4	22,7	87,7	88,1	90,8	82,8	34,6	77,9
В т. ч.: ниже средн.....	9,1	25,0	25,7	22,7	9,3	34,8	4,7	0,3	—	9,9
" средн.....	4,6	14,6	18,9	—	43,8	48,4	57,1	20,5	9,6	37,4
" выше средн.....	—	5,2	6,8	—	34,6	4,9	29,0	62,0	25,0	30,6
Мелко-капиталист.....	—	1,0	1,4	—	8,4	2,7	5,8	15,8	64,4	12,7
Выселилось.....	4,5	5,2	2,7	13,6	0,9	1,1	0,9	0,7	—	1,2
Ликвидировалось.....	—	2,1	2,7	—	0,1	0,5	—	—	—	0,3
Всего перешло в группы:										
высшие.....	33,3	49,4	57,1	26,3	8,4	56,9	35,1	15,9	—	11,4
низшие.....	—	10,1	10,0	52,6	3,0	7,7	7,3	21,7	35,6	6,5
Можайское гнездо										
Число хозяйств.....	100	100	100	100	100	100	100	100	100	100
Пролетариат.....	40,5	7,2	6,3	17,2	0,9	3,1	0,2	—	—	6,0
Полупролетариат.....	24,7	33,2	33,1	34,6	11,4	17,3	11,3	5,9	1,4	18,1
В т. ч.: с элем. эксплуат.....	23,1	31,4	32,5	17,3	11,4	17,3	11,3	5,9	1,4	17,4
" без элем. эксплуат.....	1,6	1,8	0,6	17,3	—	—	—	—	—	0,7
Простые товаропр-зв.....	20,8	56,1	57,1	44,8	78,8	75,0	79,7	80,8	45,0	65,7
В т. ч.: ниже средн.....	5,0	9,6	7,8	31,0	8,4	24,5	4,7	0,5	1,5	8,1
" средн.....	14,1	28,4	29,7	13,8	39,9	45,9	47,3	19,2	8,7	32,9
" выше средн.....	1,7	18,1	19,6	—	30,5	4,6	27,7	61,1	34,8	24,7
Мелко-капиталист.....	—	—	—	—	8,4	4,1	8,3	12,8	52,2	7,6
Выселилось.....	10,7	3,2	3,2	3,4	0,5	0,5	0,5	0,5	1,4	2,2
Ликвидировалось.....	3,3	0,3	0,3	—	—	—	—	—	—	0,4
Всего перешло в группы:										
высшие.....	52,9	58,1	59,7	46,4	8,5	54,9	36,2	12,9	—	25,0
низшие.....	—	7,4	6,6	46,4	12,3	20,5	16,3	25,7	47,1	11,8

Процесс образования групп

Табл. 281 Распределение хозяйств каждой группы 1928 г. по группам 1927 в %

Группы хозяйств 1927 г.	Пролетариат	Полупролетариат	В т. ч.:		Товаропроизвод.	В том числе:				Итого.
			С элементами эксплоатации	Без элементов эксплоатации		Ниже средн. (со стоим. ср. пр-ва до 500 р.)	Средние (со стоим. ср. пр-ва 500—1000 руб.)	Выше средн. (со стоим. ср. пр-ва св. 1000 р.)	Мелко-капитал. хозяйства	
Группы хозяйств 1928 г.	1	2	3	4	5	6	7	8	9	11
Б р о н н и ц к о е г н е з д о										
Пролетариат.....	74,5	20,8	19,9	0,9	4,7	2,3	1,5	0,9	—	100
Полупролетариат.....	20,9	61,2	58,9	2,3	17,7	8,0	8,2	1,5	0,2	100
В т. ч.: с элемен. эксплуат...	21,1	61,2	60,6	0,6	17,7	7,7	8,4	1,6	—	100
„ без элемен. „ ...	14,3	61,9	19,0	42,9	19,0	14,3	4,7	—	4,8	100
Простые товаропроизводители.	4,1	27,5	26,6	0,9	66,8	19,5	37,1	10,2	1,6	100
В т. ч.: ниже средн.....	6,8	34,0	31,3	2,7	58,5	40,8	16,3	1,4	0,7	100
„ средние.....	4,0	26,0	25,7	0,3	68,8	14,3	47,4	7,1	1,2	100
„ выше средн.....	0,9	22,9	22,9	—	72,5	6,4	34,9	31,2	3,7	100
Мелко-капиталистич. хозяйства	—	7,4	7,4	—	55,5	22,2	18,5	14,8	37,1	100
В о л о к о л а м с к о е г н е з д о										
Пролетариат.....	60,9	39,1	30,4	8,7	—	—	—	—	—	100
Полупролетариат.....	5,9	52,9	35,3	17,6	39,7	20,6	16,2	2,9	1,5	100
В т. ч.: с элемен. эксплуат...	4,9	50,8	37,7	13,1	44,3	23,0	18,0	3,3	—	100
„ без элемен. „ ...	14,3	71,4	14,3	57,1	—	—	—	—	14,3	100
Простые товаропроизводители	0,3	4,8	4,2	0,6	90,8	18,2	45,4	27,2	4,1	100
В т. ч.: ниже средн.....	1,8	21,4	16,9	4,5	76,8	57,1	18,8	0,9	—	100
„ средние.....	0,2	3,3	3,3	—	94,2	20,8	59,4	14,0	2,3	100
„ выше средн.....	—	1,4	1,4	—	91,2	2,6	36,9	51,7	7,4	100
Мелко-капиталистич. хоз.....	—	0,7	0,7	—	53,1	3,5	17,9	31,7	46,2	100
М о ж а й с к о е г н е з д о										
Пролетариат.....	59,1	32,5	26,5	6,0	8,4	7,2	1,2	—	—	100
Полупролетариат.....	12,1	50,4	46,4	4,0	37,1	13,7	18,6	4,8	0,4	100
В т. ч.: с элемен. эксплуат...	11,7	49,4	47,3	2,1	38,5	14,2	19,3	5,0	0,4	100
„ без элемен. „ ...	22,2	77,8	22,2	55,6	—	—	—	—	—	100
Простые товаропроизводители	2,8	23,4	21,9	1,4	70,4	16,3	36,0	18,1	3,4	100
В т. ч.: ниже средн.....	5,4	32,4	24,3	8,1	61,3	43,3	17,1	0,9	0,9	100
„ средние.....	3,8	23,7	22,8	0,9	71,2	19,9	42,7	8,6	1,3	100
„ выше средн.....	0,6	20,0	20,0	—	72,3	2,6	33,2	36,5	7,1	100
Мелко-капиталистич. хоз.....	—	—	—	—	65,4	7,7	32,7	25,0	34,6	100

Табл. 282 Распределение крест. хозяйств по основным классовым группам

Показатели и годы	Группы хозяйств		В т. ч.		Товаропродуцители	В том числе				Итого
	Пролетариат	Полупролетариат	С элемент. экспл.	Без элемент. эксплуатации		Ниже средн. (со стоим. ср. пр-ва до 500 р.)	Средние (со стоим. сред. пр-ва до 1000 р.)	Выше средн. (со стоим. ср. пр-ва свыше 1000 р.)	Мелкие капиталист. хозяйства	
Б р о н н и ц к о е г н е з д о										
1927 г.										
Число хозяйств.....	432	592	570	22	542	180	283	79	21	1587
Численность населения....	1771	2745	2684	61	3168	877	1756	535	106	7790
Стоим. сред. произв. в т. р.	51,9	172,7	171,4	1,4	384,2	68,0	196,9	119,3	42,6	651,5
Посевная площадь в га ...	107	253	249	4,5	373	92,5	207	73,8	10,7	745
1928 г.										
Число хозяйств.....	399	557	534	23	611	156	339	116	27	1594
Численность населения....	1573	2582	2513	69	3559	714	2064	781	118	7832
Стоим. сред. произв. в т. р.	42,9	170,9	163,0	1,8	460,3	61,2	242,2	156,8	49,7	723,7
Посевная площадь в га ...	103	255	251	4,2	437	91	254	92	16,3	811
В о л о к о л а м с к о е г н е з д о										
1927 г.										
Число хозяйств.....	22	97	75	22	951	186	462	303	113	1183
Численность населения....	81	396	333	63	5367	790	2489	2088	781	6625
Стоим. сред. произв. в т. р.	3,0	25,1	22,9	2,2	829,0	71,9	336,6	420,5	196,9	1054
Посевная площадь в га ...	30,9	236	202	34,1	3957	562	1805	1589	601	4825
1928 г.										
Число хозяйств.....	28	80	69	11	958	133	463	362	157	1223
Численность населения....	100	332	296	36	5339	535	2409	2395	1024	6795
Стоим. сред. произв. в т. р.	3,9	29,3	28,4	0,9	899,4	50,2	349,6	499,6	255,5	1187,8
Посевная площадь в га ...	44,2	194	179	15,2	3869	362	1756	1751	754	4862
М о ж а й с к о е г н е з д о										
1927 г.										
Число хозяйств.....	124	385	354	31	835	201	420	214	71	1415
Численность населения....	522	1909	1827	82	4813	894	2395	1524	433	7677
Стоим. сред. произв. в т. р.	25,5	183,3	179,8	3,5	683,6	75,5	311	297,2	95,2	987,7
Посевная площадь в га ...	124	710	684	26,0	2044	254	1048	642	175	3053
1928 г.										
Число хозяйств.....	98	269	257	12	956	127	474	355	107	1430
Численность населения....	378	1178	1143	35	5402	512	2547	2343	637	7595
Стоим. сред. произв. в т. р.	19,6	130,5	129,2	1,3	895,0	48,7	366,2	480,1	165,8	1210,9
Посевная площадь в га ...	101	556	548	7,9	2692	211	1289	1193	307	3657
О р е х о в о - 3 у е в с к о е г н е з д о										
1927 г.										
Число хозяйств.....	326	414	407	7	676	49	352	275	47	1463
Численность населения....	1348	2084	2067	17	3950	230	1965	1755	270	7652
Стоим. сред. произв. в т. р.	621	201,8	201,1	718,0	676,4	200	271,6	383,9	95	1036,3
Посевная площадь в га ...	10,9	215	214	1,9	465	25,9	235	204	31,7	821
С е р п у х о в с к о е г н е з д о										
1927 г.										
Число хозяйств.....	234	383	354	29	715	150	345	220	64	1396
Численность населения....	1070	2234	2154	80	4305	683	2109	1513	411	8020
Стоим. сред. произв. в т. р.	46,9	191,4	188,3	3,1	605,4	53,6	263,0	288,7	832	926,8
Посевная площадь в га ...	278	877	857	19,8	2002	300	984	718	178	3336
М о с к о в с к о е г н е з д о										
1927 г.										
Число хозяйств.....	72	115	56	59	831	148	283	400	419	1437
Численность населения....	227	315	164	151	4003	538	1386	2079	2521	7066
Стоим. сред. произв. в т. р.	22	10,2	67,8	3,4	9520	495	2069	6956	9956	1966
Посевная площадь в га ...	28,3	48,6	27,4	21,0	982	123	330	529	671	1731

Распределение основных элементов по классовым группам
Табл. 283 (в процентах к общему итогу)

Группы хозяйств	Пролетариат	Полупролетариат	В т. ч.		Товаропродов.	В том числе:				Итого	
			С элементами эксплуатации	Без элементов эксплуатации		Ниже-средн. (со стоим. пр. до 500 р.)	Ср. (со стоим. сред. произв. до 1000 р.)	Выше-средн. (со стоим. ср. пр. св. 1000 р.)	Мелко-капиталистическ. хозяйства		
Показатели	1	2	3	4	5	6	7	8	9	10	11
Б р о н н и ц к о е г н е з д о											
1927 г.											
Число хозяйств	27,2	37,3	35,9	1,4	34,2	11,3	17,9	5,0	1,3	100	
Численность населения	22,7	35,2	34,4	0,8	40,7	11,3	22,5	6,9	1,4	100	
Сумма сред. пр-ва	8,0	26,5	26,3	0,2	59,0	10,5	30,2	18,3	6,5	100	
Посевная площадь	14,4	34,0	33,4	0,6	50,2	12,5	27,8	9,9	1,4	100	
Рабочие лошади	5,0	30,8	30,3	0,5	61,4	16,4	34,3	10,7	2,8	100	
Коровы	14,9	35,7	35,5	0,2	47,7	12,8	26,7	8,2	1,7	100	
1928 г.											
Число хозяйств	25,0	35,0	33,5	1,5	38,3	9,8	21,3	7,2	1,7	100	
Численность населения	20,1	33,0	32,1	0,9	45,4	9,1	26,4	9,9	1,5	100	
Сумма сред. пр-ва	5,9	23,6	23,4	0,2	63,6	8,5	33,5	21,6	6,8	100	
Посевная площадь	12,7	31,4	30,9	0,5	53,9	11,2	31,4	11,3	2,0	100	
Рабочие лошади	5,2	27,9	27,3	0,6	64,5	12,4	37,2	14,9	2,4	100	
Коровы	12,3	32,4	31,8	0,6	53,0	10,8	30,8	11,4	2,3	100	
В о л о к о л а м с к о е г н е з д о											
1927 г.											
Число хозяйств	1,9	8,2	6,3	1,9	80,4	15,7	39,1	25,6	9,5	100	
Численность населения	1,2	6,0	5,0	1,0	81,0	11,9	37,6	31,5	11,8	100	
Сумма сред. пр-ва	0,3	2,4	2,2	0,2	78,7	6,8	32,0	39,9	18,6	100	
Посевная площадь	0,6	4,9	4,2	0,7	82,0	11,6	37,4	33,0	12,5	100	
Рабочие лошади	0,3	4,1	3,8	0,3	82,7	12,6	42,4	32,7	12,9	100	
Коровы	0,7	4,6	4,0	0,6	82,0	12,3	36,9	32,8	12,7	100	
1928 г.											
Число хозяйств	2,3	6,6	5,7	0,9	78,3	10,9	37,8	29,6	12,8	100	
Численность населения	1,5	4,9	4,4	0,5	78,6	7,9	35,5	35,2	15,0	100	
Сумма сред. пр-ва	0,3	2,5	2,4	0,1	75,7	4,2	29,4	42,1	21,5	100	
Посевная площадь	0,9	4,0	3,7	0,3	79,6	7,5	36,1	36,0	15,5	100	
Рабочие лошади	0,3	3,1	3,0	0,1	80,9	7,7	36,9	36,3	15,7	100	
Коровы	0,9	3,7	3,6	0,1	78,7	7,5	34,4	36,8	16,7	100	
М о ж а й с к о е г н е з д о											
1927 г.											
Число хозяйств	8,8	27,2	25,0	2,2	59,0	14,2	29,7	15,1	5,0	100	
Численность населения	6,8	24,9	23,8	1,1	62,7	11,6	31,2	19,9	5,6	100	
Сумма сред. пр-ва	2,6	18,6	18,2	0,4	69,2	7,6	31,5	30,1	9,6	100	
Посевная площадь	4,0	23,3	22,4	0,9	67,0	11,6	34,3	21,1	5,7	100	
Рабочие лошади	2,9	23,7	23,3	0,4	64,2	13,6	34,6	19,0	6,2	100	
Коровы	4,3	24,2	22,3	1,9	55,2	11,5	32,9	21,1	6,0	100	
1928 г.											
Число хозяйств	6,9	18,8	18,0	0,8	67,8	8,9	33,1	25,8	6,5	100	
Численность населения	5,0	15,5	15,0	0,5	72,2	6,7	33,5	32,0	7,3	100	
Сумма сред. пр-ва	1,6	10,8	10,7	0,1	76,3	4,0	30,2	42,1	11,3	100	
Посевная площадь	2,8	15,2	15,0	0,2	74,8	5,8	35,2	33,8	7,2	100	
Рабочие лошади	2,4	15,1	15,0	0,1	75,2	7,0	36,4	31,8	7,2	100	
Коровы	3,0	15,4	15,2	0,2	73,2	6,8	33,2	33,2	8,4	100	

Показатели	Группы хозяйств		В т. ч.			В том числе					
	Пролетариат	Полупролетариат	а) С элемент. эксплуатации	б) Без элемент. эксплуатации	Товаропрод. водители	Нижне ср. сост. ср. пр. (до 500 р.)			Выше ср. ст. ср. пр. (св. 1000 р.)	Мелкие капиталист. хоз.	В среднем по всем группам
						а) Ниже ср. сост. ср. пр. (до 500 р.)	б) Ср. ст. ср. пр. до (1000 р.)	Выше ср. ст. ср. пр. (св. 1000 р.)			
1	2	3	4	5	6	7	8	9	10	11	

Табл. 284 Изменения за 1928 г. главн. элемент. по классовым группам (в %, принимая 1927 г. за 100)

Бронницкое гнездо										
Число хозяйств	92,4	94,1	93,7	104,5	112,7	86,7	119,8	146,8	128,6	100,4
Численность населения . . .	88,8	94,1	93,6	113,1	112,3	81,4	117,5	146,0	111,3	100,5
Стоимость сред. пр-ва	82,6	98,9	98,6	132,8	119,8	90,1	123,0	131,4	116,7	111,1
Размер посевной площади . .	95,7	100,6	100,7	93,6	117,0	97,1	122,8	124,4	151,7	108,9
Количество рабоч. лош. . . .	112,1	98,9	98,6	120,1	114,9	82,7	118,7	152,1	97,2	109,4
" " " " " " " "	86,2	95,0	93,9	300	116,2	88,5	120,4	145,2	144,1	104,6
Волоколамское гнездо										
Число хозяйств	127,3	82,5	92,0	50,0	100,7	71,5	100,2	119,5	138,9	103,4
Численность населения	123,5	83,8	88,9	57,1	99,5	67,7	96,8	114,7	131,1	102,6
Стоимость сред. пр-ва	129,9	116,7	123,8	44,4	108,5	69,8	103,9	118,8	129,6	100,8
Размер посевной площади . .	143,3	82,3	88,7	41,8	97,8	64,5	97,3	110,1	125,4	112,7
Количество рабоч. лош. . . .	125,0	77,6	83,0	20,0	102,0	63,6	103,0	115,7	127,2	104,3
" " " " " " " "	130,0	82,8	91,1	25,0	98,3	62,8	95,6	114,8	134,3	102,4
Можайское гнездо										
Число хозяйств	79,0	69,9	72,0	38,7	116,2	63,2	112,9	167,8	131,0	101,1
Численность населения	72,4	61,7	62,6	42,7	114,0	57,3	106,3	159,4	127,3	98,9
Стоимость сред. пр-ва	76,9	71,2	71,8	37,8	135,3	64,6	117,8	171,5	142,9	122,6
Размер посевной площади . .	81,8	78,3	80,1	30,5	133,8	59,6	123,0	192,2	151,9	119,8
Количество рабоч. лош. . . .	83,3	65,2	65,9	22,2	114,4	52,1	107,5	171,9	119,5	102,2
" " " " " " " "	69,2	63,5	67,7	12,9	113,5	59,1	100,7	156,7	138,6	99,7

Табл. 285

Средний размер семьи

Гнездо	Год	1	2	3	4	5	6	7	8	9	10	11
Бронницкое гнездо	1927	4,1	4,6	4,7	2,8	5,8	4,9	6,2	6,8	5,0	4,9	
	1928	3,9	4,6	4,7	3,0	5,8	4,6	6,1	6,7	4,4	4,9	
Волоколам. гнездо	1927	3,7	4,1	4,4	2,9	5,6	4,2	5,4	6,9	6,9	5,5	
	1928	3,6	4,2	4,3	3,3	5,6	4,0	5,2	6,6	6,5	5,6	
Можайское гнездо	1927	4,2	5,0	5,2	2,6	5,8	4,4	5,7	7,1	6,1	5,4	
	1928	3,9	4,4	4,4	2,9	5,7	4,0	5,4	5,6	5,9	5,3	

Табл. 286

% хозяйств без жилых построек

Гнездо	Год	1	2	3	4	5	6	7	8	9	10	11
Бронницкое гнездо	1927	22,0	3,4	2,8	18,2	1,5	3,9	—	1,3	—	7,8	
	1928	20,3	5,7	4,7	30,4	1,0	2,6	0,6	—	—	7,5	
Волоколам. гнездо	1927	9,1	6,2	4,0	13,6	1,1	3,8	0,6	—	0,9	1,6	
	1928	25,0	8,8	7,2	18,2	1,8	9,8	0,4	0,6	—	2,5	
Можайское гнездо	1927	5,6	3,4	1,4	22,6	0,4	1,5	—	—	—	1,6	
	1928	7,1	2,2	1,2	75,0	1,5	7,1	0,8	0,3	—	1,9	

Табл. 287.

% хозяйств без хозяйственных построек

Гнездо	Год	1	2	3	4	5	6	7	8	9	10	11
Бронницкое гнездо	1927	51,6	12,3	11,6	31,8	2,0	5,0	0,4	1,3	—	19,3	
	1928	58,1	17,6	16,3	47,8	2,1	6,4	0,9	—	—	21,5	
Волоколам. гнездо	1927	22,7	9,3	6,7	18,2	0,4	2,2	—	—	—	1,5	
	1928	28,6	8,8	4,3	36,4	0,4	3,0	—	—	—	1,6	
Можайское гнездо	1927	10,5	4,7	2,0	35,5	0,2	1,0	—	—	—	2,3	
	1928	15,3	3,7	2,7	25,0	0,6	3,9	0,2	—	—	2,2	

Табл. 288 Обеспеченность коровами и % хозяйств без всякого скота

Группы хозяйств	Пролетариат	В т. ч.		Товаропроизвод.	В т. ч.			Мелко капитал х-ва	В среднем по всем группам	
		С элемент. экспл.	Без элемент. эксплоат.		Ниже ср. (со стоим. ср. пр-ва до 500 р.)	Средние (со стоим. ср. пр-ва до 1000 р.)	Выше ср. со ст. ср. пр-ва св. 1000 р.)			
Показатели	1	2	3	4	5	6	7	8	9	10
Б р о н и ц к о е г н е з д о										
1927 г.										
Коров в средн. на 1 хоз.....	0,4	0,6	0,6	0,1	0,9	0,7	1,0	1,1	0,8	0,6
% хозяйств { без коров.....	61,8	39,4	37,4	90,9	12,9	28,3	5,6	3,8	19,0	37,0
с 1 коровой.....	35,2	60,3	62,3	9,1	84,5	71,7	92,6	86,1	81,0	62,1
с 2 коровами.....	—	0,3	0,3	—	2,4	—	1,8	10,8	—	0,9
% хозяйств без всякого скота.....	53,0	20,9	19,1	68,2	2,6	5,0	1,4	1,3	9,3	23,3
1928 г.										
Коров в средн. на 1 хоз.....	0,3	0,6	0,6	0,3	0,9	0,7	1,0	1,1	0,9	0,7
% хозяйств { без коров.....	67,7	38,4	36,9	73,9	11,3	26,3	6,8	4,3	14,8	34,9
с 1 коровой.....	32,3	61,2	62,7	26,1	85,1	73,7	90,0	86,2	81,5	63,5
с 2 коровами.....	—	0,4	0,4	—	3,6	—	3,2	9,5	3,7	1,6
% хоз. без всякого скота.....	55,4	18,3	17,0	47,8	2,3	5,8	1,2	0,9	—	21,1
В о л о к о л а м с к о с г н е з д о										
1927 г.										
Коров в средн. на 1 хоз.....	0,5	0,7	0,7	0,4	1,2	0,9	1,1	1,5	1,6	1,2
% хозяйств { без коров.....	54,5	37,1	29,3	63,6	3,0	9,7	2,2	0,3	2,6	6,8
с 1 коровой.....	45,5	59,8	66,7	36,4	74,6	88,2	84,0	51,8	42,5	69,7
с 2 коровами.....	—	3,1	4,0	—	21,1	2,1	13,6	44,2	49,6	22,0
с 3 и бол. коров.....	—	—	—	—	1,3	—	0,2	3,7	5,3	1,5
% хоз. без всякого скота.....	36,4	20,6	14,7	40,9	0,4	0,5	0,6	—	1,8	2,9
1928 г.										
Коров в средн. на 1 хоз.....	0,5	0,7	0,7	0,2	1,2	0,8	1,1	1,5	1,5	1,2
% хозяйств { без коров.....	53,6	33,8	26,1	81,8	4,8	18,8	4,3	0,3	1,3	7,4
с 1 коровой.....	46,4	66,2	73,9	18,2	73,7	81,2	84,7	56,9	50,3	69,6
с 2 коровами.....	—	—	—	—	20,4	—	11,0	39,8	43,3	21,5
с 3 и бол. коров.....	—	—	—	—	1,1	—	—	3,0	5,1	1,5
% хоз. без всякого скота.....	39,3	17,5	11,6	54,5	0,2	0,8	0,2	—	—	2,2
М о ж а й с к о е г н е з д о										
1927 г.										
Коров в средн. на 1 хоз.....	0,6	1,1	1,1	1,0	1,3	1,0	1,3	1,7	1,4	1,2
% хозяйств { без коров.....	41,1	14,0	11,0	48,4	2,7	8,9	1,2	—	—	9,0
с 1 коровой.....	58,9	70,7	72,3	51,6	64,1	86,1	63,2	39,3	59,2	65,2
с 2 коровами.....	—	14,8	16,1	—	31,5	5,0	32,1	55,1	39,4	24,6
с 3 и бол. коров.....	—	0,5	0,6	—	1,7	—	0,5	5,6	1,4	1,2
% хоз. без всякого скота.....	33,9	8,8	6,8	32,3	0,5	2,0	—	—	—	5,7
1928 г.										
Коров в средн. на 1 хоз.....	0,5	1,0	1,0	0,3	1,3	0,9	1,2	1,5	1,5	1,2
% хозяйств { без коров.....	49,0	16,4	14,0	66,7	4,0	14,2	3,0	1,7	—	9,1
с 1 коровой.....	51,0	71,7	73,5	33,3	67,4	81,9	76,8	49,9	52,3	66,0
с 2 коровами.....	—	11,5	12,1	—	26,7	3,9	19,8	43,9	44,9	23,4
с 3 и бол. коров.....	—	0,4	0,4	—	1,9	—	0,4	4,5	2,8	1,5
% хозяйств без всякого скота.....	39,8	11,2	9,0	58,3	0,5	2,4	—	0,6	—	5,2

Показатели и годы	Группы хозяйств		В т. ч.		В том числе					
	Пролетариат	Полупролетар.	С элемент. эксплуатац.	Без элемент. эксплуатац.	Товаропрон.-водители	Ниж. ср. (со ст. ср. пр-ва до 500 р.)	Средн. (со ст. ср. пр-ва до 1000 р.)	Выш. ср. (со ст. ср. пр-ва св. 1000 р.)	Мелко-капиталистич. х-ва	В среднем по всем группам

Табл. 289

Обеспеченность рабочим скотом

1927 г.			Бронницкое гнездо								
Раб. лош. в средн. на 1 хоз. ...	0,1	0,3	0,3	0,1	0,7	0,6	0,8	0,9	0,9	0,4	
% хозяйств	без раб. лош.	92,4	66,4	65,6	86,4	28,4	41,1	23,0	19,0	33,3	60,1
	с 1 раб. лош.	7,6	33,4	34,2	13,6	69,2	58,3	74,9	73,4	47,6	38,8
	с 2 раб. лош.	—	0,2	0,2	—	2,4	0,6	2,1	7,6	19,1	1,1
1928 г.			Бронницкое гнездо								
Раб. лош. в средн. на 1 хоз. ...	0,1	0,4	0,4	0,2	0,8	0,6	0,8	0,9	0,6	0,4	
% хозяйств	без раб. лош.	90,7	64,5	63,7	82,6	28,8	44,9	24,5	19,8	40,7	57,0
	с 1 раб. лош.	9,3	35,5	36,3	17,4	67,1	53,8	72,6	69,0	55,6	41,4
	с 2 раб. лош.	—	—	—	—	4,1	1,3	2,9	11,2	3,7	1,6
1927 г.			Волоколамское гнездо								
Раб. лош. в средн. на 1 хоз. ...	0,2	0,6	0,7	0,2	1,2	0,9	1,1	1,5	1,6	1,2	
% хозяйств	без раб. лош.	81,8	43,3	33,3	77,3	3,4	9,7	2,8	0,3	5,3	8,3
	с 1 раб. лош.	18,2	53,6	62,7	22,7	72,3	86,0	81,4	50,2	34,5	66,2
	с 2 раб. лош.	—	3,1	4,0	—	23,6	4,3	15,6	47,5	55,8	24,5
	с 3 и бол. раб. л.	—	—	—	—	0,7	—	0,2	2,0	4,4	1,0
1928 г.			Волоколамское гнездо								
Раб. лош. в средн. на 1 хоз. ...	0,2	0,6	0,6	0,1	1,2	0,8	1,2	1,5	1,5	1,2	
% хозяйств	без раб. лош.	82,1	45,0	37,7	90,9	4,1	18,8	2,6	0,5	3,8	8,5
	с 1 раб. лош.	17,9	53,8	60,9	9,1	69,1	78,2	78,6	53,6	48,4	64,3
	с 2 раб. лош.	—	1,2	1,4	—	26,3	3,0	18,8	44,5	45,9	26,6
	с 3 и бол. раб. л.	—	—	—	—	0,5	—	—	1,4	1,9	0,6
1927 г.			Можайское гнездо								
Раб. лош. в средн. на 1 хоз. ...	0,3	0,8	0,8	0,1	1,0	0,8	1,0	1,1	1,1	0,9	
% хозяйств	без раб. лош.	71,0	25,2	19,8	87,1	5,2	17,9	1,2	0,9	5,6	16,4
	с 1 раб. лош.	29,0	73,8	79,1	12,9	90,0	80,1	95,5	88,3	83,1	79,9
	с 2 раб. лош.	—	1,0	1,1	—	4,8	2,0	3,3	10,8	8,5	3,6
	с 3 и бол. раб. л.	—	—	—	—	—	—	—	—	2,8	0,1
1928 г.			Можайское гнездо								
Раб. лош. в средн. на 1 хоз. ...	0,3	0,7	0,7	0,8	1,0	0,7	1,0	1,1	1,0	0,9	
% хозяйств	без раб. лош.	71,4	30,5	27,6	91,7	8,5	33,1	5,9	3,1	3,7	16,6
	с 1 раб. лош.	27,6	68,4	71,2	8,3	86,1	65,3	91,4	86,5	89,7	79,0
	с 2 раб. лош.	1,0	1,1	1,2	—	5,0	1,6	2,5	9,6	6,6	4,1
	с 3 и бол. раб. л.	—	—	—	—	0,4	—	0,2	0,8	—	0,3

Табл. 290

Обеспеченность плугами

			Бронницкое гнездо								
% хоз-в с плугами 1927 г.	6,3	22,6	23,5	—	62,5	48,7	69,6	73,4	57,1	32,3	
Плугов на 100 хоз-в.	6,3	22,6	23,5	—	53,1	46,4	70,0	76,6	66,7	32,6	
% хоз-в с плугами 1928 г.	6,5	18,0	17,8	21,7	59,2	47,4	65,2	57,8	55,6	31,6	
Плугов на 100 хоз-в.	6,3	17,9	17,7	21,7	60,7	47,8	66,1	62,5	57,4	32,1	
			Можайское гнездо								
% хоз-в с плугами 1927 г.	40,3	76,1	80,5	25,8	96,0	85,1	99,3	100,0	95,8	85,7	
Плугов на 100 хоз-в.	41,1	79,0	83,6	25,8	104,0	87,1	106,0	115,9	115,5	92,2	
% хоз-в с плугами 1928 г.	32,7	68,0	70,4	16,7	93,4	70,1	95,6	98,9	97,2	84,8	
Плугов на 100 хоз-в.	33,7	69,9	72,4	16,7	100,7	70,9	97,9	115,2	113,1	91,3	
			Волоколамское гнездо								
% хоз-в с плугами 1927 г.	31,8	53,6	62,7	22,7	93,6	80,6	94,8	99,7	95,6	89,3	
Плугов на 100 хоз-в.	31,8	55,7	65,3	22,7	113,9	80,4	103,8	149,9	160,6	112,1	
% хоз-в с плугами 1928 г.	10,7	36,2	39,1	18,2	92,9	72,2	94,6	98,3	100,0	88,2	
Плугов на 100 хоз-в.	10,7	36,3	39,1	18,2	110,9	73,3	100,9	137,5	141,1	107,6	

Табл. 291 Обеспеченность сельско-хозяйственными машинами

Группы хозяйств Виды сел.-хоз. машин	Пролетариат	Полупролетариат	В т. ч.		Товаро-произв.	В том числе				Мелко-капитал. х-ва	В средн. по всем групп.	
			С элем. экспл.	Безэл. экспл.		Н. средн.	пр-ва до 500 р.)		пр-ва до 1000 р.)			
							(ст. ср.)	Средн.	(ст. ср.)			В. сред.
1927 г. Бронницкое гнездо												
На 100 х-в приходится:												
Молотилок.	—	—	—	—	0,2	—	—	—	1,3	—	—	0,1
Зерноочистит.	—	—	—	—	0,2	—	—	—	1,5	—	—	0,1
% х-в имеющих:												
Молотилки.	—	—	—	—	0,2	—	—	—	1,3	—	—	0,1
Зерноочистит.	—	—	—	—	0,4	—	—	—	2,5	—	—	0,1
1928 г. На 100 х-в прих.												
Молотилок.	—	—	—	—	0,2	—	—	—	0,9	—	—	0,06
Зерноочистит.	—	—	—	—	0,2	—	—	—	0,9	—	—	0,06
% х-в имеющих:												
Молотилки.	—	—	—	—	0,2	—	—	—	0,9	—	—	0,1
Зерноочистит.	—	—	—	—	0,2	—	—	—	0,9	—	—	0,1
1927 г. Волоколамское гнездо												
Сеялок.	—	—	—	—	0,1	—	—	0,1	0,4	3,6	—	0,5
Жнеек.	—	—	—	—	0,2	—	—	0,2	0,5	2,2	—	0,4
Молотилок.	1,5	0,8	1,0	—	15,9	2,8	11,0	31,4	51,4	51,4	17,8	—
Зерноочистит.	1,5	4,1	5,3	—	31,5	11,2	25,9	52,6	61,2	31,6	—	—
% х-в имеющих:												
Сеялки.	—	—	—	—	0,5	—	—	0,2	1,3	6,2	—	1,0
Жнейки.	—	—	—	—	0,4	—	—	0,2	0,7	2,6	—	0,6
Молотилки.	4,5	3,1	4,0	—	27,5	8,6	22,1	47,5	67,3	28,9	—	—
Зерноочистит.	4,5	7,2	9,3	—	47,2	21,5	42,4	70,3	76,1	45,9	—	—
1928 г. На 100 х-в прих.												
Сеялок.	—	0,1	0,1	—	2,7	—	—	0,4	6,5	2,9	—	2,5
Жнеек.	—	—	—	—	0,2	—	—	—	0,6	—	—	0,2
Молотилок.	—	0,9	1,1	—	15,7	1,3	—	8,5	30,3	40,9	—	17,6
Зерноочистит.	3,6	5,5	6,4	—	29,6	6,3	—	20,8	49,4	53,4	—	30,5
% х-в имеющих:												
Сеялки.	—	1,2	1,4	—	5,2	—	—	1,5	11,9	6,4	—	5,0
Жнейки.	—	—	—	—	0,2	—	—	—	0,5	—	—	0,2
Молотилки.	—	2,5	2,9	—	28,7	3,8	—	20,3	48,6	55,4	—	29,8
Зерноочистит.	7,1	10,0	11,6	—	45,8	12,0	—	37,1	69,3	66,9	—	45,3
1927 г. Можайское гнездо												
Сеялок.	0,1	0,2	0,2	—	0,4	0,1	—	0,4	1,3	0,2	—	0,3
Жнеек.	—	—	—	—	0,1	—	—	—	0,5	0,7	—	0,1
Молотилок.	0,2	0,5	0,5	—	2,6	0,1	—	1,8	6,4	11,8	—	2,3
Зерноочистит.	0,1	3,2	3,5	—	8,3	0,9	—	6,4	19,0	26,9	—	7,1
% х-в имеющих:												
Сеялки.	1,6	3,1	3,4	—	1,7	1,0	—	1,0	3,7	2,8	—	2,1
Жнейки.	—	—	—	—	0,1	—	—	—	0,5	1,4	—	0,1
Молотилки.	0,8	3,4	3,7	—	5,7	1,5	—	5,0	11,2	16,9	—	5,2
Зерноочистит.	0,8	6,0	6,5	—	12,1	2,5	—	9,2	24,8	32,4	—	10,5
1928 г. На 100 х-в прих.												
Сеялок.	—	0,4	0,4	—	0,3	—	—	0,3	0,4	0,3	—	0,3
Жнеек.	—	0,3	0,3	—	0,2	—	—	0,07	0,4	—	—	0,2
Молотилок.	—	0,7	0,7	—	3,4	—	—	1,9	6,5	11,6	—	3,2
Зерноочистит.	—	3,0	3,1	—	11,0	0,1	—	5,7	21,9	24,9	—	9,8
% х-в имеющих:												
Сеялки.	—	0,7	0,8	—	2,1	—	—	2,7	2,0	2,8	—	1,7
Жнейки.	—	0,4	0,4	—	0,5	—	—	0,4	0,8	—	—	0,4
Молотилки.	—	1,1	1,2	—	6,4	—	—	3,8	12,1	18,7	—	5,9
Зерноочистит.	—	3,7	3,9	—	16,1	0,8	—	10,8	28,7	33,6	—	14,0

Группы хозяйств Название гнезд, годы и показатели	Пролетариат	Полупролетар.	В т. ч.		Товаропродуцители	В т. ч.			Мелко-капиталист.хоз.	В средн. по всем группам
			С элем.т.эксплоат.	Без элем.т.эксплоат.		Ниже (ср. пр. до 500 р.)	Средн. (ср. пр. до 1000 р.)	Выше средн. (св. 1000 р.)		
Табл. 292										
Бронницкое гнездо										
Обеспеченность посевной площадью										
Гектар посева в среднем на 1 хоз.	1927 г. 0,24	0,48	0,48	0,24	0,84	0,60	0,84	1,09	0,60	0,60
	1928 " 0,36	0,60	0,60	0,24	0,84	0,72	0,95	0,95	0,72	0,60
% хоз. без посева и с посев. до 0,1 га	1927 " 34,5	11,5	10,9	27,3	4,4	10,6	1,4	1,3	14,3	15,4
	1928 " 31,6	9,2	7,5	47,8	2,9	6,4	1,8	1,7	7,4	12,3
% хоз. с посев. 0,11—2,28 га	1927 " 65,5	88,5	89,1	72,7	95,0	89,4	98,2	96,2	85,7	84,4
	1928 " 68,4	90,8	92,5	52,2	96,6	93,6	97,3	98,3	92,6	87,5
% хоз. с посев. 2,29—4,47 га	1927 " —	—	—	—	0,6	—	0,4	2,5	—	0,2
	1928 " —	—	—	—	0,5	—	0,9	—	—	0,2
Волоколамское гнездо										
Гектар посева в среднем на 1 хоз.	1927 г. 1,7	2,6	2,9	1,7	4,6	3,3	4,3	5,7	5,8	4,5
	1928 " 1,7	2,6	2,8	1,5	4,4	2,9	4,2	5,2	5,2	4,4
% хоз. без посева и с посев. до 0,1 га	1927 " 13,6	3,1	2,7	4,6	—	—	—	—	—	0,5
	1928 " 14,3	1,2	1,4	—	0,2	1,5	—	—	—	0,6
% хозяйств с посев. 0,11—2,28 га	1927 " 50,0	45,3	37,3	72,7	9,0	21,0	5,4	7,8	5,3	12,4
	1928 " 67,8	42,5	36,2	81,8	8,7	30,1	8,0	1,7	4,5	11,7
% хозяйств с посев. 2,29—4,47 га	1927 " 36,4	42,3	48,0	22,7	46,2	64,0	56,5	19,5	24,8	43,6
	1928 " 17,9	43,8	47,9	18,2	47,6	57,9	56,8	32,1	35,0	45,1
% хозяйств с посев. 4,48—6,65 га	1927 " —	9,3	12,0	—	31,9	13,4	31,0	44,5	37,2	30,0
	1928 " —	11,3	13,1	—	32,0	9,0	30,0	43,1	38,2	30,7
% хозяйств с посев. 6,66—11,02 га	1927 " —	—	—	—	12,7	1,6	7,1	28,0	29,2	13,0
	1928 " —	1,2	1,4	—	11,1	1,5	5,0	22,4	21,0	11,4
% хозяйств с посев. свыше 11,02 га	1927 " —	—	—	—	0,2	—	—	0,3	1,9	0,1
	1928 " —	—	—	—	0,4	—	0,2	0,8	1,3	0,5
Можайское гнездо										
Гектар посева в среднем на 1 хоз.	1927 г. 1,09	2,0	2,1	0,9	2,6	2,0	2,7	3,3	2,7	2,4
	1928 " 1,09	2,3	2,3	0,8	3,1	1,9	3,0	3,7	3,2	2,8
% хоз. без посева и с посев. до 0,1 га	1927 " 16,1	3,4	2,8	9,7	0,4	1,5	—	—	—	2,5
	1928 " 18,4	4,8	3,9	25,0	0,7	3,1	0,2	0,6	—	2,7
% хозяйств с посев. 0,11—2,28 га	1927 " 74,2	57,1	54,5	87,1	40,9	63,7	38,6	24,3	35,2	48,0
	1928 " 71,4	45,0	44,0	66,7	24,2	62,2	25,5	8,7	23,4	31,2
% хозяйств с посев. 2,29—4,47 га	1927 " 9,7	36,9	39,9	3,2	52,7	34,8	56,9	61,2	60,6	45,0
	1928 " 10,2	47,8	49,4	8,3	63,5	34,7	67,1	69,0	66,3	57,1
% хозяйств с посев. 4,48—6,65 га	1927 " —	2,6	2,8	—	5,9	—	4,5	14,0	4,2	4,4
	1928 " —	2,6	2,7	—	11,0	—	7,0	20,3	10,3	8,6
% хозяйств с посев. 6,66—11,02 га	1927 " —	—	—	—	0,1	—	—	0,5	—	0,1
	1928 " —	—	—	—	0,6	—	0,2	1,4	—	0,4

Табл. 293

% хоз-в с торгово-промышленн. заведениями

Бронницкое гнездо	год	—	—	—	—	2,0	2,2	1,8	2,5	38,1	1,2
"	1928	—	—	—	—	1,8	1,3	0,6	6,0	18,5	1,0
Волоколам.	1927	—	—	—	—	1,4	—	1,1	2,5	10,6	2,1
"	1928	—	1,2	1,4	—	2,4	0,8	2,2	3,3	11,5	3,4
Можайское	1927	—	0,3	0,3	—	1,7	0,5	2,1	1,9	26,8	2,4
"	1928	—	—	—	—	2,0	—	2,0	2,5	15,0	2,5

Обеспеченность основными средствами производства и их состав
Табл. 294

Группы хозяйств Показатели и годы	Пролетариат	Полупролетариат	В т. ч.		Товаропроизводители	В том числе:				В среднем по всем группам
			С элементами эксплуатации	Без элементов эксплуатации		Ниж. ср. (со ст. ср. пр. до 500 руб.)	Средн. (со ст. ср. сред. произв. до 1000 руб.)	Выше среднего (со ст. ср. сред. произв. св. 1000 р.)	Мелкое капиталистическое хозяйств.	
1	2	3	4	5	6	7	8	9	10	11
Б р о н н и ц к о е г н е з д о										
Стоим. осн. средств произв. на 1 хоз. в руб. { 27	120,2	291,8	300,7	61,7	708,9	377,7	695,8	1510,8	2027,0	410,5
{ 28	107,5	306,8	316,6	78,4	753,3	392,5	714,4	1352,1	1839,8	454,0
Ст. осн. сред. произв. на 1 гектар. посев. пл. { 27	413	624	631	276	942	672	871	1480	3634	801
{ 28	382	614	618	391	961	617	872	1565	2796	817
% хоз., имеющ. средств произв. в совм. владен. { 27	2,1	5,9	6,0	4,5	4,1	6,7	1,8	6,3	4,8	4,2
{ 28	3,5	4,8	4,7	8,7	7,4	11,5	6,2	5,2	11,8	5,6
Стоим. жилых постр. на 1 хозяйство в руб. { 27	549,0	718,0	728,5	448,2	1171,0	830,0	1182,2	1908,2	562,9	821,7
{ 28	800,6	825,8	834,7	627,2	1273,2	853,1	1322,6	1693,9	2473,5	1018,9
В о л о к о л а м с к о е г н е з д о										
Стоим. основн. средств произв. на 1 хоз. в руб. { 27	136,5	259,2	306,0	99,6	871,7	386,6	728,5	1387,9	1742,3	891,0
{ 28	139,4	366,7	411,9	83,2	938,8	377,5	755,0	1380,1	1625,4	871,2
Ст. осн. сред. произв. на 1 гектар посев. пл. { 27	89	98	104	59	192	117	171	242	300	200
{ 28	81	138	145	55	213	127	182	261	310	224
% хоз. имеющ. средства произв. в совм. владен. { 27	4,5	19,6	22,7	9,1	40,9	31,7	37,7	51,5	57,5	40,1
{ 28	17,9	21,3	24,6	—	49,4	31,6	49,5	55,8	50,3	46,9
Стоим. жилых постр. на 1 хозяйство в руб. { 27	284,5	328,0	364,5	203,9	635,1	346,1	540,0	957,4	1110,1	648,7
{ 28	262,5	449,4	378,3	268,2	767,7	373,1	693,8	1007,1	1192,5	789,8
М о ж а й с к о е г н е з д о										
Стоим. основн. средств произв. на 1 хоз. в руб. { 27	205,9	476,2	508,0	113,3	818,7	375,4	740,4	1388,7	1341,0	698,0
{ 28	200,3	485,2	502,7	110,8	936,2	383,7	772,6	1352,6	1549,2	846,8
Ст. осн. сред. произв. на 1 гектар посев. пл. { 27	189	236	241	124	306	195	272	424	499	296
{ 28	177	215	216	153	304	211	260	368	494	303
% хоз. имеющ. средства произв. в совм. владен. { 27	2,4	8,3	8,2	9,7	9,6	4,0	9,5	15,0	22,5	9,3
{ 28	5,1	8,9	9,3	—	16,7	0,1	16,9	19,7	0,2	15,0
Стоим. жилых постр. на 1 хозяйство в руб. { 27	301,1	360,9	380,3	139,0	547,9	220,6	519,3	911,3	921,2	494,1
{ 28	350,4	534,0	540,5	395,4	705,8	376,4	657,5	888,6	1223,0	688,0

Табл. 295

Состав средств производства

Группы хозяйств Элементы средств пр-ва	Пролетариат	Полупролетариат	В т. ч.		Товарпроизвод.	В том числе:				В среднем по всем группам
			С элементами эксплуатации	Без элементов эксплуатации		Низше-средн. (со стоим. ср. пр-ва до 500 р.)	Средние (со стоим. ср. пр-ва до 1000 р.)	Выше средн. (со стоим. ср. пр-ва св. 1000)	Мелко капитал. хозяйства	
1	2	3	4	5	6	7	8	9	10	11
Б р о н н и ц к о е г н е з д о :										
Из 100 р. стоимости основ. сред. произв. приход. на стоим.:										
Хозяйств. построек....	1927 г. 40,6	40,8	40,3	41,3	47,3	36,8	44,4	58,2	44,9	41,8
	1928 " 34,7	42,4	42,6	30,5	49,0	38,3	46,8	56,6	43,5	46,2
Скота и птицы.....	1927 " 53,1	50,6	50,7	38,7	41,2	50,9	45,1	29,1	16,4	43,0
	1928 " 58,4	48,8	48,8	49,4	40,4	50,7	44,2	30,4	17,7	41,9
Сельск.-хоз. инв.....	1927 " 1,4	2,0	2,0	1,1	2,1	2,7	2,3	11,4	1,2	1,9
	1928 " 1,2	1,9	1,9	2,5	1,8	2,2	1,9	1,5	0,8	1,7
Транспор. инвент.....	1927 " 4,3	6,4	6,3	18,9	6,8	8,4	7,3	4,9	3,7	6,3
	1928 " 4,5	6,1	6,0	9,0	6,0	7,2	6,5	4,8	2,5	5,7
Торг.-пром. завед.....	1927 " —	—	—	—	2,3	0,6	0,6	6,3	33,4	3,6
	1928 " —	—	—	—	2,3	1,3	0,2	6,4	34,7	3,9
Промышл. инвент.....	1927 " 0,6	0,7	0,7	—	0,3	0,6	0,3	0,1	0,4	0,4
	1928 " 1,2	0,8	0,7	8,6	0,5	0,3	0,4	0,3	0,8	0,6
В о л о к о л а м с к о е г н е з д о										
Хозяйств. построек....	1927 г. 42,8	39,5	39,3	42,4	40,4	35,8	40,7	41,0	37,9	39,9
	1928 " 43,5	47,7	47,9	41,0	40,8	37,5	41,4	40,6	38,5	40,5
Скота и птицы.....	1927 " 42,7	47,6	47,4	49,8	43,0	49,4	44,2	40,9	37,3	42,0
	1928 " 49,4	41,4	41,3	44,4	42,4	48,3	43,7	40,9	37,6	41,3
Сельск.-хоз. инв.....	1927 " 4,8	3,9	4,1	2,9	7,9	5,0	6,5	9,5	13,0	8,8
	1928 " 2,4	3,2	3,2	3,4	7,4	4,0	5,6	9,0	11,4	8,1
Транспор. инвент.....	1927 " 7,7	8,9	9,2	4,9	8,2	9,6	8,1	7,9	8,5	8,2
	1928 " 4,3	7,1	7,3	2,5	8,4	9,1	8,3	8,5	8,4	8,4
Торг.-пром. завед.....	1927 " —	—	—	—	0,3	—	0,2	0,5	2,5	0,7
	1928 " —	0,1	0,1	—	0,5	0,2	0,6	0,5	3,1	1,1
Промышл. инвент.....	1927 " 2,0	0,1	—	0,9	0,2	0,2	0,3	0,2	1,1	0,4
	1928 " 0,4	0,5	0,2	8,2	0,5	0,9	0,4	0,5	1,0	0,6
М о ж а й с к о е г н е з д о										
Хозяйств. построек....	1927 г. 46,6	40,6	40,7	35,7	42,9	37,2	42,9	44,3	38,0	42,1
	1928 " 46,1	41,4	41,5	39,5	46,5	38,2	43,3	49,8	48,3	46,2
Скота и птицы.....	1927 " 44,6	49,6	49,5	55,7	44,0	52,7	47,2	38,5	36,3	44,4
	1928 " 46,7	49,7	49,8	37,0	43,0	51,7	46,8	40,7	36,4	43,5
Сельск.-хоз. инв.....	1927 " 2,3	2,8	2,7	2,8	3,0	2,5	2,7	3,4	4,0	3,0
	1928 " 1,8	2,4	2,4	1,8	2,8	2,2	2,6	3,1	3,0	2,8
Транспор. инвент.....	1927 " 6,5	7,0	7,1	4,9	6,4	6,9	6,6	6,1	6,6	6,5
	1928 " 4,7	6,1	6,1	3,0	5,8	5,5	6,0	5,6	5,2	5,7
Торг.-пром. завед.....	1927 " —	—	—	—	3,4	0,2	0,3	7,5	13,7	3,7
	1928 " 0,5	—	—	—	0,4	—	0,5	0,4	5,9	1,1
Промышл. инвент.....	1927 " —	—	—	0,8	0,3	0,5	0,3	0,2	1,4	0,3
	1928 " 0,2	0,4	0,2	18,7	0,7	2,4	0,8	0,4	1,2	0,7

Табл. 296 Отпуск рабочей силы для работы вне своего сельск. х-ва
(% отпускающих хозяйств)

Группы хозяйств Категории отпускаемых работников	Г о д ы	Пролетариат	Полупролетариат	В т. ч.			Товаропроизводители	В том числе			Мелко-капитал. хоз-ва	В среднем по всем группам
				С элем. эксплоатации	Без элемент. эксплоат.	Ниже ср. (со ст. ср. пр-ва 90 до 500)		Средн. (сост. ср. пр-ва 1000 руб.)	Выше ср. (со ст. ср. пр-ва 1000 р)			
1	2	3	4	5	6	7	8	9	10	11	12	
Б р о н н и ц к о е г н е з д о												
Рабочие и прислуга.....	1927	77,1	31,9	32,8	9,1	14,9	6,1	13,8	39,2	4,8	38,1	
	1928	74,7	35,0	36,1	8,7	25,9	14,7	25,7	41,4	7,4	41,0	
Служащие.....	1927	18,3	7,9	8,1	4,5	17,5	10,6	20,8	21,5	19,0	14,2	
	1928	14,0	6,6	6,7	4,3	16,5	10,9	18,0	19,8	7,4	12,3	
Промышлен. самост. типа..	1927	6,3	18,8	17,5	50,0	46,3	46,1	45,6	49,4	47,6	25,1	
	1928	4,5	22,6	21,3	52,2	35,5	43,6	33,3	31,0	40,7	23,3	
" зависим. типа.	1927	25,7	65,2	67,4	9,1	57,4	44,4	68,6	46,8	19,0	51,2	
	1928	49,9	72,5	74,5	26,1	72,5	66,0	77,9	65,5	25,9	66,1	
" предприн. типа	1927	2,8	3,5	2,5	31,8	7,0	18,3	1,1	2,5	76,2	5,5	
	1928	11,8	12,6	10,5	60,9	12,6	24,4	8,6	8,6	77,8	13,5	
В о л о к о л а м с к о е г н е з д о												
Рабочие и прислуга.....	1927	93,5	75,1	81,4	3,2	32,1	7,0	28,6	62,6	9,9	48,1	
	1928	82,1	70,0	76,8	27,3	26,0	17,3	29,2	25,1	12,7	28,5	
Служащие.....	1927	7,3	6,0	6,5	—	15,0	9,0	16,9	16,8	16,9	11,9	
	1928	17,9	2,5	2,9	—	11,6	5,3	8,6	17,7	15,3	11,6	
Промышлен. самост. типа..	1927	8,9	17,9	15,3	48,4	38,1	42,3	38,8	32,7	21,1	29,2	
	1928	10,7	27,5	27,5	27,3	47,2	48,1	43,8	61,1	48,4	45,2	
" зависим. типа.	1927	4,8	8,6	9,0	3,2	10,5	8,0	11,9	10,3	1,4	9,0	
	1928	25,0	21,3	21,7	18,2	19,7	16,5	19,9	20,7	17,8	19,7	
" предприн. типа	1927	—	0,8	0,6	3,2	0,8	2,0	0,5	0,5	70,4	4,2	
	1928	14,3	7,5	2,9	36,4	12,8	12,8	12,3	13,5	48,4	17,1	
М о ж а й с к о е г н е з д о												
Рабочие и прислуга.....	1927	63,6	46,4	60,0	—	14,4	18,3	13,6	13,2	6,2	17,2	
	1928	92,9	79,6	82,5	16,7	49,8	32,3	43,0	64,5	6,5	55,5	
Служащие.....	1927	36,4	6,2	8,0	—	10,8	5,9	9,7	15,5	19,5	11,7	
	1928	4,1	3,3	3,5	—	14,4	11,0	16,9	12,4	14,0	11,6	
Промышлен. самост. типа..	1927	13,6	16,5	8,0	45,5	22,7	19,9	23,6	23,1	51,3	24,8	
	1928	2,0	20,1	17,5	75,0	41,4	56,7	44,1	32,4	25,2	33,5	
" зависим. типа.	1927	4,5	9,3	10,7	4,5	17,1	11,8	16,2	21,8	15,0	16,1	
	1928	20,4	24,5	25,3	8,3	24,2	24,4	25,9	21,7	18,7	23,6	
" предприн. типа	1927	9,1	9,3	6,7	18,2	9,7	8,1	10,2	9,9	35,4	12,1	
	1928	4,1	1,9	1,9	—	6,2	7,1	5,3	7,0	59,8	9,2	

Группировка хозяйств (в % к итогу по каждой группе) по сумме заработка, внесенного в х-во и средн. денежный расход на хоз-во

Табл. 297

Группы хоз-ств	Пролетариат	Полупролетариат	В т. ч.			В том числе				Мелко-капитал. хоз-ва	В средн. по всем гр.
			С элем. экпл.	Без элем. экпл.	Товаро-производ.	Н.-ср. (до 500р.)	Ср. (до 1000 р.)	В.-ср. (свыше 1000 р.)			
Бронницкое гнездо 1927 год	Зараб. до 50 руб.	5,1	7,1	6,2	31,8	7,2	13,3	3,9	5,1	9,6	6,6
	" от 51—150 руб.	1,4	5,4	5,1	13,6	5,2	8,9	2,5	6,3	—	4,2
	" " 151—300	7,3	10,3	9,8	22,8	12,2	20,6	9,6	2,6	4,8	10,1
	" " 301—500	22,0	25,4	25,8	22,8	19,6	21,1	20,8	11,4	4,9	22,2
	" " 501—800	27,8	25,5	25,9	13,6	24,3	19,4	26,5	27,8	23,8	25,7
	" " 801—1000	13,0	9,1	9,5	—	7,9	5,6	9,5	7,6	9,5	9,7
" " свыше 1000	23,4	17,2	17,7	13,6	23,6	11,1	27,2	39,2	47,6	21,5	
Ср. зараб. на 1 х-во р.	728,8	630,8	645,2	258,4	676,1	479,4	753,8	845,8	1154,3	679,9	
Ср. ден. расх. на 1 х-во	737,1	663,4	675,8	341,8	745,3	506,6	802,3	1085,0	1055,6	716,6	
Бронницкое гнездо 1928 год	Зараб. до 50 руб.	3,3	2,3	2,4	—	3,0	6,5	2,4	—	—	2,8
	" от 51—150 руб.	2,8	3,0	2,4	17,4	3,0	5,1	2,4	1,7	—	2,9
	" " 151—300	8,5	10,9	9,6	43,5	10,4	24,3	6,4	3,4	25,9	10,4
	" " 301—500	20,5	23,0	22,8	26,1	18,6	25,6	19,4	6,9	29,6	20,8
	" " 501—800	26,8	27,7	28,5	8,7	23,9	22,4	25,4	21,6	11,1	25,7
	" " 801—1000	11,5	13,3	13,7	4,3	12,3	9,0	14,5	10,4	7,4	12,4
" " свыше 1000	26,6	19,8	20,6	—	28,8	7,1	29,5	56,0	26,0	25,0	
Ср. зараб. на 1 х-во р.	741,7	708,4	724,6	332,0	801,7	505,5	829,0	1120,4	684,3	752,1	
Ср. ден. расх. на 1 х-во	752,5	709,5	723,6	380,7	804,7	533,6	843,3	1056,4	689,8	756,4	
Волоколамское гнездо 1927 год	Зараб. до 50 руб.	13,6	34,0	32,0	40,9	19,2	66,2	51,2	35,7	14,2	44,0
	" от 51—150 руб.	27,2	31,0	28,0	40,9	27,0	23,6	26,9	29,4	19,4	26,6
	" " 151—300	27,3	24,8	28,0	13,6	17,1	8,6	16,3	23,8	29,2	19,1
	" " 301—500	13,7	9,2	10,7	4,6	4,9	1,1	3,9	8,5	22,1	7,0
	" " 501—800	13,6	1,0	1,3	—	1,3	—	1,1	2,3	8,0	2,1
	" " 801—1000	—	—	—	—	0,3	0,5	0,2	0,3	2,7	0,5
" " свыше 1000	4,6	—	—	—	0,2	—	0,4	—	4,4	0,7	
Ср. зараб. на 1 х-во р.	304,6	135,7	149,3	92,4	100,7	56,5	95,4	136,0	319,3	128,3	
Ср. ден. расх. на 1 х-во	330,4	230,5	256,0	143,6	351,8	219,9	323,3	476,4	634,7	368,5	
Волоколамское гнездо 1928 год	Зараб. до 50 руб.	10,7	27,5	26,1	36,4	34,7	50,4	35,8	27,3	11,5	30,7
	" от 51—150 руб.	32,2	24,9	21,7	45,4	33,8	31,5	36,1	31,7	15,9	30,9
	" " 151—300	35,7	30,1	32,9	18,2	20,9	15,0	20,3	23,8	31,9	23,2
	" " 301—500	7,1	10,0	11,6	—	7,8	3,1	5,7	12,4	20,4	9,6
	" " 501—800	3,6	5,0	5,8	—	2,3	—	1,7	3,9	14,6	4,1
	" " 801—1000	3,6	2,5	2,9	—	0,1	—	—	0,3	3,2	0,7
" " свыше 1000	7,1	—	—	—	0,4	—	0,4	—	2,5	0,8	
Ср. зараб. на 1 х-во р.	276,1	181,4	193,9	103,6	135,9	85,5	122,5	171,5	330,1	167,0	
Ср. ден. расх. на 1 х-во	316,2	284,9	303,2	170,2	416,0	247,6	379,2	524,9	624,6	431,9	
Можайское гнездо 1927 год	Зараб. до 50 руб.	10,5	23,1	20,4	54,9	28,5	49,7	28,3	8,9	1,4	24,1
	" от 51—150 руб.	27,4	15,6	13,2	41,9	19,4	26,8	20,5	10,3	12,6	18,7
	" " 151—300	25,0	27,6	29,6	3,2	22,4	17,0	23,8	24,7	16,9	23,8
	" " 301—500	22,6	23,6	25,7	—	15,9	3,5	16,4	26,6	35,2	19,5
	" " 501—800	10,5	7,5	8,2	—	9,5	3,0	7,6	19,2	18,3	9,5
	" " 801—1000	2,4	2,1	2,3	—	2,7	—	2,2	6,6	5,7	2,7
" " свыше 1000	1,6	0,5	0,6	—	1,6	—	1,2	3,7	9,9	1,7	
Ср. зараб. на 1 х-во р.	238,2	320,6	335,9	146,6	377,8	224,3	352,0	572,6	660,4	368,6	
Ср. ден. расх. на 1 х-во	292,7	253,8	271,2	54,8	255,6	103,3	243,1	422,9	670,7	279,2	
Можайское гнездо 1928 год	Зараб. до 50 руб.	8,2	18,2	17,5	33,3	15,3	33,0	18,6	4,8	1,9	14,4
	" от 51—150 руб.	30,6	11,5	10,9	25,0	18,0	36,2	20,3	8,5	8,4	17,0
	" " 151—300	24,5	25,3	25,4	25,0	21,4	18,1	22,7	20,6	23,3	22,5
	" " 301—500	25,5	23,4	24,1	8,3	20,2	8,7	19,9	24,8	18,7	21,0
	" " 501—800	7,1	17,2	17,9	—	16,2	1,6	13,1	25,6	25,3	16,4
	" " 801—1000	3,1	2,2	2,3	—	5,6	0,8	4,6	8,4	9,3	5,0
" " свыше 1000	1,0	2,2	1,9	8,4	3,3	1,6	0,8	7,3	13,1	3,7	
Ср. зараб. на 1 х-во р.	275,9	333,2	338,2	224,9	350,3	144,9	294,6	498,1	603,3	360,9	
Ср. ден. расх. на 1 х-во	249,3	338,6	346,3	172,3	422,4	212,2	368,3	569,7	659,9	412,5	

Показатели	Группы хозяйств		В том числе		Товаропронзв.	В том числе:			Мелко-капиталистич. х-ва	В среднем по всем группам
	Пролетариат	Полупролетариат	С элемент. эксплуатац.	Без элемент. эксплуатац.		Н.-ср. (со ст. ср. пр.-ва до 500 р.)	Сред. (со ст. ср. пр.-ва до 1000 р.)	В.-ср. (со ст. ср. пр.-ва св. 1000 р.)		
1	1	2	3	4	5	6	7	8	9	10
1927 год										
Б р о н н и ц к о е г н е з д о										
% хоз. с наймом вообще.....	—	1.0	1.1	—	2.6	3.3	1.8	3.8	9.5	1.4
Дней найма на 1 хоз. кажд. группы.....	—	0.1	0.1	—	0.2	0.1	0.2	0.2	1.4	0.1
Дней найма на 1 наним. хоз.....	—	8.5	8.5	—	6.5	3.2	11.4	5.0	15.0	7.8
% хоз. с наймом для с.-хоз.....	—	0.0	1.1	—	2.6	3.3	1.8	8.8	9.5	1.4
Дней найма для с.-х. на 1 хоз. кажд. группы.....	—	1.1	0.1	—	0.2	0.1	0.2	0.2	1.4	0.1
Дней найма для с.-х. на 1 наним. хоз.....	—	8.5	8.5	—	6.5	3.2	11.4	5.0	15.0	7.8
1928 год										
% хоз. с наймом вообще.....	1.5	0.9	0.9	—	4.3	1.9	5.6	3.4	14.8	2.6
Дней найма на 1 хоз. кажд. группы.....	0.1	0.1	0.1	—	2.9	0.1	5.0	0.3	12.2	1.4
Дней найма на 1 наним. хоз.....	7.5	8.6	8.6	—	68.0	6.0	90.1	10.0	82.3	53.3
% хоз. с наймом для с.-хоз.....	1.5	0.9	0.9	—	2.9	1.9	2.7	3.4	14.8	1.2
Дней найма для с.-х. на 1 хоз. кажд. группы.....	0.1	0.1	0.1	—	0.3	0.1	0.3	0.3	12.2	0.4
Дней найма для с.-х. на 1 нан. хоз.....	7.5	8.6	8.6	—	9.4	6.0	12.3	10.0	82.3	18.9
% хоз. с наймом срок. рабоч.....	—	—	—	—	1.3	—	2.4	—	8.7	0.6
Дней срок. найма на 1 хоз. кажд. группы.....	—	—	—	—	2.6	—	4.7	—	11.1	1.2
Дней срок. найма на 1 наним. хоз.....	—	—	—	—	200.0	—	200.0	—	300.0	211.1
1927 год										
В о л о к о л а м с к о е г н е з д о										
% хоз. с наймом вообще.....	4.5	11.3	13.3	4.6	12.3	11.8	12.1	12.9	44.2	15.1
Дней найма на 1 хоз. кажд. группы.....	0.2	5.1	6.5	0.1	3.0	2.1	2.3	4.4	59.4	8.5
Дней найма на 1 наним. хоз.....	4.0	44.5	48.9	1.5	24.0	17.7	19.3	34.5	134.2	56.0
% хоз. с наймом для с.-хоз.....	4.5	11.3	13.3	4.5	10.2	11.8	12.1	12.9	48.7	13.9
Дней найма для с.-х. на 1 хоз. кажд. группы.....	0.2	5.1	6.5	0.1	2.5	2.1	2.3	3.0	53.3	7.5
Дней найма для с.-х. на 1 нан. хоз.....	4.0	44.5	48.9	1.5	24.4	17.7	19.3	22.9	109.5	54.1
% хоз. с наймом срок. рабоч.....	—	3.1	4.0	—	2.3	1.6	2.4	2.6	38.9	5.8
Дней ср. найма рабоч. на 1 хоз. кажд. гр.....	—	4.6	6.0	—	2.1	1.4	1.7	3.3	59.4	7.8
Дней ср. найма раб. на 1 наним. хоз.....	—	150	150	—	92.5	87.7	71.2	123.5	152.5	133.2

Показатели	Группы хозяйств										
	Пролетариат	Полупролетариат	В том числе		Товаропр-в.	В том числе:			Мелко-капиталистич. х-ва	В среднем по всем группам	
			С элемент. эксплуатац.	Без элемент. эксплуатац.		Н.-ср. (со ст. ср. пр-ва до 500 р.)	Сред. (со ст. ср. пр-ва до 1000 р.)	В.-ср. (со ст. ср. пр-ва св. 1000 р.)			
	1	2	3	4	5	6	7	8	9	10	
1928 год											
% хоз. с наймом вообще.....	10,7	20,0	21,7	9,1	19,7	18,0	20,5	19,3	48,4	23,2	
Дней найма на 1 хоз. кажд. группы.....	0,3	3,8	4,3	0,5	3,2	2,0	3,5	3,2	44,4	8,4	
Дней найма на 1 наним. хоз.....	3,0	18,8	19,7	5,0	16,1	11,2	16,9	16,7	91,8	36,4	
% хоз. с наймом для с.-хоз.....	10,7	20,0	21,7	9,1	18,5	16,5	19,2	18,2	47,1	22,1	
Дней найма для с.-х. на 1 хоз. кажд. группы.....	0,3	3,8	4,3	0,5	2,5	0,6	2,8	2,7	39,8	7,3	
Дней найма для с.-х. на 1 нан. хоз.....	3,0	18,8	19,7	5,0	13,3	3,6	14,7	14,7	84,5	33,0	
% хоз. с наймом срок. рабоч.....	—	2,5	2,9	—	3,3	1,5	4,1	3,0	26,1	6,1	
Дней ср. найма раб. на 1 хоз. кажд. гр....	—	2,5	2,9	—	2,2	2,3	2,6	1,8	41,1	7,2	
Дней ср. найма раб. на 1 наним. хоз.....	—	100,0	100,0	—	67,1	150,0	63,1	59,1	157,5	117,4	
1927 год											
М о ж а й с к о е г н е з д о											
% хоз. с наймом вообще.....	4,0	17,1	18,6	—	16,0	8,0	15,2	25,2	70,4	18,0	
Дней найма на 1 хоз. кажд. группы.....	2,3	15,5	16,8	—	10,4	3,3	8,8	20,3	165,7	18,9	
Дней найма на 1 наним. хоз.....	56,2	90,2	90,2	—	64,8	40,9	57,8	80,3	235,3	104,7	
% хоз. с наймом для с.-хоз.....	4,0	17,1	18,6	—	12,3	7,5	15,2	11,2	56,3	15,1	
Дней найма для с.-х. на 1 хоз. кажд. группы.....	2,3	15,5	16,8	—	10,3	3,0	8,8	19,9	77,3	14,3	
Дней найма для с.-х. на 1 нан. хоз.....	56,2	90,2	90,2	—	83,1	40,3	57,8	177,6	137,3	94,8	
% хоз. с наймом срок. рабоч.....	1,6	11,2	12,1	—	9,0	3,0	7,9	16,8	69,0	11,9	
Дней срок. найма на 1 хоз. кажд. группы.....	2,2	7,2	16,3	—	9,8	2,9	8,1	19,7	163,1	18,2	
Дней срок. найма на 1 наним. хоз.....	137,5	134,3	134,3	—	109,1	95,8	102,7	117,2	236,2	152,7	
1928 год											
% хоз. с наймом вообще.....	7,1	18,6	19,5	—	23,3	14,2	20,5	30,1	68,8	24,3	
Дней найма на 1 хоз. кажд. группы.....	4,2	9,7	10,2	—	12,1	3,9	8,9	19,0	131,3	19,6	
Дней найма на 1 наним. хоз.....	59,4	52,3	52,3	—	51,9	27,8	43,5	63,0	206,5	80,6	
% хоз. с наймом для с.-хоз.....	7,1	18,6	19,5	—	20,0	14,2	14,6	29,0	53,8	21,0	
Дней. найма для с.-х. на 1 хоз. каж. группы.....	4,2	7,1	7,4	—	11,2	3,9	7,4	18,7	66,3	13,5	
Дней найма для с.-х. на 1 нан. хоз.....	59,4	38,0	38,0	—	56,1	27,8	50,8	64,3	123,3	64,3	
% хоз. с наймом срок. раб.....	4,1	9,3	9,7	—	11,3	3,1	9,7	16,0	63,4	13,8	
Дней срок. найма на 1 хиз. каж. группы.....	4,1	9,3	9,7	—	11,3	3,0	8,3	18,1	141,1	18,9	
Дней срок. найма на 1 наним. хоз.....	100,0	100,0	100,0	—	100,8	93,8	85,4	113,4	222,1	137,2	

Табл. 299

Наем и сдача средств производства

Показатели и годы	Группы хозяйств										
	Пролетариат	Полупролетариат	В т. ч.			Товаропроизвод.	В т. ч.				Мелко — капитал. х-ва В среднем по всем группам
			С элемент. экспл.	Без элемент. эксплуатации			Ниже ср. (со стоим. ср. пр-ва до 500 р.)	Средние (со стоим. ср. пр-ва до 1000 р.)	Выше ср. (со ст. ср. пр-ва св. 1000 р.)		
1	2	3	4	5	6	7	8	9	10	11	
Б р о н н и ц к о е г н е з д о											
% хоз., наним. средства производства.	59,3	52,2	52,3	50,0	24,9	33,3	21,6	17,7	14,3	44,3	
Уплат. руб. за наем. 1 хоз. кажд. гр...	13,3	13,6	13,9	7,5	7,0	7,1	6,7	8,2	3,4	11,2	
ем. средств пр-ва на 1 наним. хоз.	22,4	26,1	26,6	14,9	28,2	21,2	31,1	46,1	23,7	25,2	
% хоз., сдающ. средства производства.	4,9	19,8	20,2	9,1	39,5	33,3	43,1	40,5	42,9	22,7	
Получ. руб. за сдачу 1 хоз. кажд. гр...	1,4	6,7	6,9	3,2	17,4	14,4	19,0	18,6	20,4	9,1	
чу средств пр-ва на 1 сдающ. хоз.	29,5	34,0	34,0	35,0	41,0	43,3	44,0	45,5	47,6	40,0	
1928 г.											
% хоз., наним. средства производства.	58,4	53,9	53,7	56,5	26,8	37,8	23,3	22,4	33,3	44,3	
Уплат. руб. за наем. 1 хоз. кажд. гр...	13,8	12,1	12,3	6,7	8,3	10,8	7,3	7,7	9,1	11,0	
средств пр-ва на... 1 наним. хоз.	23,6	22,5	23,0	11,8	30,9	28,5	31,5	34,4	27,3	24,9	
% хоз., сдающ. средства производства.	4,3	18,7	19,3	4,3	37,0	30,1	39,8	37,9	33,3	22,3	
Получ. руб. за сдачу 1 хоз. кажд. гр...	2,0	6,5	6,8	0,4	15,0	11,0	17,3	13,6	20,0	8,9	
чу средств. пр-ва на 1 сдающ. хоз.	46,8	35,0	35,3	10,0	40,5	36,4	43,8	36,0	59,9	39,7	
В о л о к о л а м с к о е г н е з д о											
% хоз., наним. средства производства.	81,8	73,2	81,3	45,5	66,1	71,5	68,2	59,7	66,4	67,0	
Уплат. руб. за наем. 1 хоз. кажд. гр...	36,7	18,2	20,6	9,8	9,1	11,4	8,6	8,3	13,7	10,8	
средств. пр-ва на... 1 наним. хоз.	44,9	24,8	25,4	21,5	13,7	15,9	12,7	13,9	20,6	16,1	
% хоз., сдающ. средства производства.	4,5	4,1	5,3	—	18,1	5,4	18,2	25,7	51,3	19,9	
Получ. руб. за сдачу 1 хоз. кажд. гр...	1,4	1,1	1,4	—	8,8	0,8	7,0	16,6	26,1	9,7	
чу средств. пр-ва на 1 хоз. сдающ.	31,0	26,1	26,1	—	48,9	14,8	38,5	64,5	50,9	48,9	
1928 г.											
% хоз., наним. средства производства.	60,7	81,3	85,5	54,5	75,2	72,9	78,0	72,4	74,5	75,1	
Уплат. руб. за наем. 1 хоз. кажд. гр...	25,8	23,3	24,7	14,4	12,9	16,9	12,9	11,4	15,4	14,2	
средств. пр-ва на... 1 хоз. наним.	42,4	28,7	28,9	26,3	17,2	23,1	16,5	15,8	20,6	18,9	
% хоз., сдающ. средства производства.	—	11,3	11,6	9,1	29,1	15,8	25,5	38,7	56,7	30,8	
Получ. руб. за сдачу 1 хоз. кажд. гр...	—	2,1	2,4	0,4	12,6	4,8	9,7	19,3	27,9	13,6	
чу средств. пр-ва на 1 хоз. сдающ.	—	19,0	20,9	4,0	31,9	30,5	38,1	49,8	49,2	44,2	
М о ж а й с к о е г н е з д о											
% хоз., наним. средства производства.	41,1	19,0	20,6	—	7,5	19,9	3,6	3,7	12,7	13,9	
Уплат. руб. за наем. 1 хоз. кажд. гр...	8,6	3,3	3,6	—	1,2	3,2	0,5	0,4	1,4	2,4	
средств. пр-ва на... 1 наним. хоз.	20,8	17,4	17,4	—	15,9	16,1	13,8	9,8	10,7	17,2	
% хоз., сдающ. средства производства.	8,9	17,4	16,9	22,6	15,2	10,9	16,9	15,9	7,0	14,8	
Получ. руб. за сдачу 1 хоз. кажд. гр...	1,6	2,1	2,1	2,6	2,4	1,5	2,9	3,3	0,5	2,2	
чу. средств пр-ва на 1 сдающ. хоз.	18,0	12,2	12,3	11,6	15,8	13,9	17,1	14,2	7,0	14,6	
1928 г.											
% хоз., наним. средства производства.	50,0	36,4	36,2	41,7	24,0	35,4	20,5	25,7	22,6	28,3	
Уплат. руб. за наем. 1 хоз. кажд. гр...	8,4	4,7	4,5	10,5	2,6	6,3	2,4	1,6	2,2	3,4	
средств. пр-ва на... 1 наним. хоз.	16,9	17,3	12,4	24,9	10,7	17,9	11,6	6,1	9,6	11,9	
% хоз., сдающ. средства производства.	6,1	19,7	20,6	—	24,7	23,6	27,8	19,2	16,1	21,5	
Получ. руб. за сдачу 1 хоз. кажд. гр...	0,5	3,4	3,6	—	4,6	4,9	4,7	4,4	4,0	4,1	
чу средств. пр-ва на 1 сдающ. хоз.	8,2	17,3	17,3	—	19,1	20,9	16,9	23,0	24,8	19,0	

Показатели	Группы хозяйств									
	Пролетариат	Полупролетар.	а) С элемент. эксплуатации	б) Без элемент. эксплуатации	Товаропрон.-водители	а) Ниже сред. (до 500 руб.)	б) Средние (до 1000 р.)	в) Выше сред. (свыше 1000 р.)	Мелк. капитал. хозяйства	В средн. по всем группам

Табл. 300

С д а ч а и а р е н д а п а ш н и

Б р о н н и ц к о е г н е з д о										
1927 год										
% хозяйств сдающих пашню..	7,4	3,4	3,5	—	1,3	1,7	0,4	3,8	—	3,7
Сдано га на 1 сдающ. хоз.....	0,3	0,3	0,3	—	0,3	0,4	0,9	0,1	—	0,3
% хозяйств аренд. пашню....	3,2	2,5	2,5	4,5	6,6	5,0	5,3	15,2	14,3	4,3
Аренд. га на 1 аренд. хоз.....	0,3	0,3	0,3	0,4	0,3	0,3	0,3	0,4	0,2	0,3
1928 год										
% хозяйств сдающих пашню..	11,5	3,8	3,7	4,3	1,6	3,2	0,9	1,7	—	4,8
Сдано га на 1 сдающ. хоз.....	0,3	0,3	0,3	0,2	0,2	0,3	0,2	—	—	0,3
% хозяйств аренд. пашню.....	2,0	4,3	4,5	—	7,9	9,0	5,9	12,1	11,1	5,2
Аренд. га на 1 аренд. хоз.....	0,3	0,3	0,3	—	0,3	0,3	0,3	0,3	0,4	0,3
1927 год										
В о л о к о л а м с к о е г н е з д о										
1927 год										
% хозяйств сдающих пашню..	4,0	2,6	2,5	3,2	1,2	2,5	0,5	1,4	—	1,8
Сдано га на 1 сдающ. хоз.....	1,2	0,4	0,5	0,2	0,3	0,3	0,4	0,2	—	0,5
% хозяйств аренд. пашню.....	2,4	1,8	1,4	3,2	2,2	2,0	1,9	2,8	5,6	2,3
Аренд. га на 1 аренд. хоз.....	0,5	0,5	0,4	1,1	0,6	0,2	0,8	0,9	1,0	0,6
1928 год										
% хозяйств сдающих пашню..	15,3	6,3	6,6	—	2,5	10,2	2,1	0,3	1,9	4,1
Сдано га на 1 сдающ. хоз.....	0,3	0,3	0,3	—	0,4	0,4	0,3	0,4	0,3	0,3
% хозяйств аренд. пашню.....	6,1	4,1	4,3	—	5,8	4,7	5,3	6,8	8,4	5,7
Аренд. га на 1 аренд. хоз.....	0,2	0,2	0,2	—	0,4	0,6	0,5	0,2	0,3	0,3
1927 год										
М о ж а й с к о е г н е з д о										
1927 год										
% хозяйств сдающих пашню..	9,1	7,2	6,7	9,1	1,8	5,4	1,1	0,7	—	2,2
Сдано га на 1 сдающ. хоз.....	0,9	0,8	0,9	0,8	0,6	0,4	1,1	0,2	—	0,6
% хозяйств аренд. пашню.....	—	2,1	1,3	4,5	5,4	1,6	5,0	8,3	8,0	5,2
Аренд. га на 1 аренд. хоз.....	—	0,2	0,2	0,2	0,6	0,4	0,8	0,5	0,5	0,6
1928 год										
% хозяйств сдающих пашню..	7,1	11,3	11,6	9,1	2,1	4,5	1,5	1,9	1,9	2,8
Сдано га на 1 сдающ. хоз.....	0,8	0,5	0,5	0,4	0,4	0,5	0,4	0,4	0,3	0,5
% хозяйств аренд. пашню.....	3,6	2,5	2,9	—	5,8	3,0	5,2	7,7	7,0	5,7
Аренд. га на 1 аренд. хоз.....	0,5	0,5	0,5	—	0,6	0,5	0,8	0,5	0,5	0,6

Табл. 301

Ч а с т н ы й к р е д и т

Б р о н н и ц к о е г н е з д о										
1927 г.										
Имевш. частн. кредиты	3,2	5,9	6,1	—	5,9	5,6	7,4	1,3	4,8	5,2
" " " " 1928 "	11,5	5,9	6,2	—	9,0	8,3	7,7	13,8	11,1	8,6
1927 "										
Дававш. частн. кредит.	—	0,2	0,2	—	0,4	1,1	—	—	4,8	0,3
" " " " 1928 "	—	0,4	0,4	—	0,5	—	0,6	0,9	3,7	0,4
В о л о к о л а м с к о е г н е з д о										
1927 г.										
Имевш. частн. кредиты	4,5	6,2	8,0	—	14,2	19,9	13,0	12,5	7,1	12,7
" " " " 1928 "	17,9	25,0	24,6	27,3	27,8	31,6	28,7	25,1	19,7	26,3
1927 "										
Дававш. частн. кредит.	—	—	—	—	1,1	1,1	0,9	1,1	5,3	1,4
" " " " 1928 "	—	5,0	4,3	9,1	1,8	—	1,1	3,3	3,2	2,1
М о ж а й с к о е г н е з д о										
1927 г.										
Имевш. частн. кредиты	15,3	23,4	25,1	3,2	18,1	21,4	18,3	14,5	21,1	19,4
" " " " 1928 "	10,2	14,9	15,2	8,3	14,6	14,2	15,0	14,4	15,9	14,5
1927 "										
Дававш. частн. кредит.	9,7	5,5	5,9	—	5,4	2,5	6,0	7,0	8,5	5,9
" " " " 1928 "	6,1	1,9	1,9	—	1,0	0,8	1,5	0,6	1,9	1,6

Участие крестьянских х-в в кооперации

Виды ко- операции и годы	Группы хозяйств	Пролетариат	Полупролетариат	В т. ч.		Товаропроизвод.	В том числе			Мелк. капитал. х-ва	В среднем по всем группам
				С элемент. экспл.	Без элемент. эксплоат.		Нижеср. (со стоим. ср. пр-ва до 500 р.)	Средние (со стоим. ср. пр-ва до 1000 р.)	Выше ср. (со ст. ср. пр-ва св. 1000 р.)		

Табл. 302 Участие крестьянских хозяйств в кооперации

		Б р о н н и ц к о е г н е з д о									
% хоз. с членами	Кооперации вообще 1927 г.	98,6	99,7	99,8	95,5	99,8	99,4	100	100	100	99,4
	Потребительской	83,1	77,2	78,8	36,4	79,0	67,8	81,5	81,8	61,9	79,2
	Промысловой	21,1	58,1	60,4	—	54,8	39,4	68,9	39,2	9,5	46,3
	Сельско-хозяйств.	96,3	99,0	99,5	86,4	99,4	100	99,3	96,2	90,5	98,3
	Кредитной	31,7	44,8	45,8	18,2	49,6	42,2	51,8	48,1	28,6	42,7
% хоз. с членами	Кооперации вообще 1928 г.	98,2	99,3	99,4	95,7	99,2	96,8	100	100	88,9	98,8
	Потребительской	91,2	94,8	95,1	87,0	93,6	86,5	96,2	95,7	81,5	93,2
	Промысловой	22,3	30,1	62,7	—	55,6	48,1	60,8	50,9	11,1	48,1
	Сельско-хозяйств.	91,7	91,0	91,8	73,9	90,7	91,0	89,7	93,1	81,5	90,9
	Кредитной	37,1	55,8	57,3	21,7	63,0	57,1	64,9	65,5	18,5	53,3
		В о л о к о л а м с к о е г н е з д о									
% хоз. с членами	Кооперации вообще 1927 г.	59,1	72,2	81,3	40,9	83,5	82,3	81,2	87,8	86,7	82,4
	Потребительской	40,9	36,1	42,7	13,6	50,5	43,0	48,7	57,8	59,3	50,0
	Промысловой	—	—	—	—	0,1	—	0,2	—	—	0,1
	Сельско-хозяйств.	18,2	41,2	34,7	18,2	43,8	34,9	40,0	55,1	36,3	42,1
	Кредитной	27,3	48,5	54,7	27,3	57,2	54,8	51,3	63,0	60,2	56,2
% хоз. с членами	Кооперации вообще 1928 г.	82,1	81,3	84,1	63,6	92,8	85,0	92,9	95,6	89,8	91,4
	Потребительской	60,7	68,8	73,9	36,4	79,6	67,7	80,1	83,4	73,9	77,8
	Промысловой	—	—	—	—	0,6	—	0,6	0,8	0,6	0,6
	Сельско-хозяйств.	46,4	47,3	47,8	38,4	62,1	50,4	60,5	68,5	57,3	60,1
	Кредитной	42,9	60,0	62,3	45,5	67,8	63,9	68,5	68,5	52,2	64,8
		М о ж а й с к о е г н е з д о									
% хоз. с членами	Кооперации вообще 1927 г.	64,5	72,7	74,6	51,6	83,6	71,1	85,5	91,6	88,7	79,2
	Потребительской	56,5	64,7	66,9	38,7	74,0	58,7	74,8	86,9	78,9	70,2
	Промысловой	—	0,3	0,3	—	4,1	2,5	4,8	4,2	8,5	2,9
	Сельско-хозяйств.	1,6	3,6	4,0	—	3,5	3,0	3,8	3,3	5,6	3,5
	Кредитной	23,4	33,0	33,6	25,8	38,8	32,8	42,1	37,9	43,7	36,1
% хоз. с членами	Кооперации вообще 1928 г.	74,5	83,6	84,4	68,7	95,3	91,3	95,6	96,2	92,5	91,5
	Потребительской	70,4	78,1	78,6	66,7	91,1	82,7	92,2	92,7	92,5	87,3
	Промысловой	—	4,5	4,3	8,3	6,7	2,4	5,3	10,0	17,2	6,5
	Сельско-хозяйств.	7,1	7,8	8,2	—	20,7	18,9	21,7	20,1	17,2	17,1
	Кредитной	20,4	34,2	35,0	16,7	41,1	40,2	41,8	40,7	41,9	38,5

Табл. 303 Участие крестьянских хозяйств в партийных организациях
(% хоз. с членами и кандидатами ВКП (б) и ВЛКСМ)

		Б р о н н и ц к о е г н е з д о									
% хоз.	С член. партии 1927 г.	2,8	1,7	1,8	—	2,2	0,6	2,5	5,1	—	2,1
	С " комсомола	2,3	1,7	1,8	—	4,1	1,7	4,2	8,9	—	2,6
	С член. партии 1928 г.	3,0	2,9	3,0	—	3,3	2,6	2,7	6,0	—	3,0
	С " комсомола	3,8	3,2	3,2	4,3	4,3	2,6	4,4	6,0	3,7	3,8
		В о л о к о л а м с к о е г н е з д о									
% хоз.	С член. партии 1927 г.	4,5	1,0	1,3	—	1,4	0,5	0,9	2,6	4,4	1,7
	С " комсомола	—	—	—	—	4,4	—	3,0	9,2	8,0	4,3
	С член. партии 1928 г.	7,1	2,5	2,9	—	2,4	0,8	1,5	4,1	3,2	2,6
	С " комсомола	—	2,5	1,4	9,1	5,3	4,5	3,7	7,7	7,6	5,3
		М о ж а й с к о е г н е з д о									
% хоз.	С член. партии 1927 г.	1,6	0,3	0,3	—	0,6	0,5	0,2	1,4	—	0,6
	С " комсомола	0,8	0,3	0,3	—	0,5	—	—	1,9	2,8	0,6
	С член. партии 1928 г.	6,1	6,3	6,6	—	7,6	3,1	4,9	2,7	3,2	7,0
	С " комсомола	7,1	7,8	8,2	—	7,5	3,1	7,0	9,7	4,3	7,3

Распр. хозяйств с канд. чл. ВКП (б.) и ВЛКСМ по кассовым группам (в %%)
Табл. 304

Группа хоз.	Пролетариат	Полупролетариат	Мелкие товаро-произв.	В том числе:			Мелко-капиталистич.	Итого	
				Ниж. ср.	Средн.	В. средн.			
Показатели	1	2	3	4	5	6	7	8	9
Бронницкое гнездо									
ВКП (б) 1927 г....	35,3	29,4	35,3	2,9	20,6	11,8	—	100	
" 1928 ".....	25,0	33,3	41,7	8,3	18,8	14,6	—	100	
ВЛКСМ 1927 ".....	23,8	23,8	52,4	7,1	28,6	16,7	—	100	
" 1928 ".....	25,0	30,0	43,3	6,7	25,0	11,6	1,7	100	
Волоколамское гнездо									
ВКП (б) 1927 г....	5,0	5,0	65,0	5,0	20,0	40,0	25,0	100	
" 1918 ".....	6,3	6,3	71,9	3,1	21,9	46,9	15,5	100	
ВЛКСМ 1927 ".....	—	—	83,9	—	27,4	54,9	17,6	100	
" 1928 ".....	—	3,0	78,5	9,2	26,2	43,1	18,5	100	
Можайское гнездо									
ВКП (б) 1927 г....	25,0	12,5	62,5	12,5	12,5	37,5	—	100	
" 1928 ".....	6,0	17,0	74,0	4,0	23,0	47,0	3,0	100	
ВЛКСМ 1927 ".....	12,5	12,5	50,0	—	—	50,0	25,0	100	
" 1928 ".....	6,7	20,0	69,5	3,8	31,4	34,3	3,8	100	

Табл. 305 Распредел. чл. и канд. ВКП(б) хозяйств товаропроизводителей выше средн. и мелко-капиталистич. по занятиям за 1928 г.

Гнезда и группы хозяйств	Бронницкое гн.				Волоколамское гн.				Можайское гнездо				
	Товаропр. выше ср.		Мелко-ка-пит. хоз.		Товаропр. выше ср.		Мелко-ка-пит. хоз.		Товаропр. выше ср.		Мелко-ка-пит. хоз.		
	Абс.	%%	Абс.	%%	Абс.	%%	Абс.	%%	Абс.	%%	Абс.	%%	
Характер занятий	1	2	3	4	5	6	7	8	9	10	11	12	13
Число чл. и канд. пар.	10	100	—	—	19	100	7	100	47	100	3	100	
1. Из них рабочих.....	2	20,0	—	—	1	5,3	—	—	31	66,0	1	25,0	
В т. ч.: местных.....	2	20,0	—	—	—	—	—	—	1	2,1	—	—	
отхож. в св. уез.	—	—	—	—	—	—	—	—	—	—	—	—	
" в Москве	—	—	—	—	1	5,3	—	—	30	63,9	1	25,0	
2. Из них служащих..	6	60,0	—	—	9	47,4	6	85,7	12	25,5	2	50,0	
В т. ч.: местных.....	4	40,0	—	—	2	10,5	1	14,3	6	12,8	—	—	
отхож. в св. уез.	1	10,0	—	—	5	26,3	1	14,3	—	—	1	25,0	
" в Москве	1	10,0	—	—	2	10,5	4	57,1	6	12,7	1	25,0	
3. Из них кустарей...	1	10,0	—	—	—	—	1	14,3	1	2,1	—	—	
4. " " красноарм..	1	10,0	—	—	5	25,3	—	—	2	4,3	—	—	
5. " " зан, в св. с/х.	—	—	—	—	—	—	—	—	1	2,1	—	—	
6. " " прочих.....	—	—	—	—	4	21,0	—	—	—	—	—	—	
Число дней раб. в ср. на 1 чел. вне св. с/х.	297,2		—		282,1		259,1		298,9		300,0		

ПОЯСНЕНИЯ К ТАБЛИЦАМ

В настоящий раздел нами отнесены данные о группировке всех крестьянских хозяйств по скоту и посеву и по данным динамических исследований — группировки по размерам стоимости средств производства, основные итоги социально-органических изменений в хозяйствах водвергнутых динамическим исследованием и, наконец, классовая группировка этих хозяйств.

С 1920 г. по 1926 г. исследование динамики крестьянских хозяйств проводилось в 4 небольших районах (гнездах): 1) Бронницком, в составе Ашитковской и Михалевской волостей, 2) Волоколамском—Яропольская и Раменская волости, 3) Коломенском—Суковская и Горская волости и 4) Московском—Ленинская волость.

В 1927 г. исследование динамики крестьянских хозяйств проводилось по 6 новым гнездам. Первое из них составляет часть Ашитковской волости Бронницкого уезда, в которой развито кустарное ткачество и работа на соседних фабриках. По типу сельского хозяйства это гнездо относится к средне-интенсивному картофельно-молочно-луговому району. Второе гнездо—часть Теренинской волости Орехово-Зуевского уезда, где также развиты кустарные промыслы (ткацкий и выработка кирпича) и работа на местных текстильных фабриках. По типу сельского хозяйства оно относится к весьма интенсивному молочно-картофельному району. Третье гнездо—часть Лопаснинской волости Серпуховского уезда, где, главным образом, преобладает работа по найму вне сельского хозяйства (на текстильных фабриках), а также служба и местный извоз. Гнездо входит в состав средне-интенсивного травопольно-молочно-мясного района. Четвертое гнездо состоит из частей Рузской и Шелковской волости Можайского уезда, где, наряду с сельским хозяйством, имеет значение работа по найму вне сельского хозяйства и кустарно-ремесленные промыслы (корзинщики, башмачники). По типу сельского хозяйства гнездо входит в состав средне-интенсивного улучшенно-зернового-мясо-молочного района. К пятому гнезду относится часть Раменской волости наиболее земледельческого (не считая Каширского)—Волоколамского уезда. Это гнездо занимает первое место по развитию прогрессивных течений в сельском хозяйстве и по распространенности единственной технической культуры в губернии—льна. По типу сельского хозяйства гнездо относится к средне-интенсивному льняно-травопольно-молочному району. Шестым гнездом является часть Ленинской волости Московского уезда, с высокой специализацией по линии садоводства и огородничества. Гнездо является частью небольшого по площади подмосковного высоко-интенсивного огородно-картофельно-садового района. Таким образом, выбранные для динамических исследований гнезда обнимают и промышленные и кустарные и земледельческие районы.

В 1928 г. Мосстатотдел имел возможность провести исследование только в трех гнездах (из 6-ти гнезд 1927 г.): Бронницком (промышленном), Волоколамском (с сельскохозяйственным уклоном) и Можайском (гнездо промежуточного характера).

До последнего времени в основу группировки хозяйств для характеристики их размера при разработке данных динамических исследований брался размер посевной площади, который для отражения классовой структуры крестьянства не пригоден. В настоящее время при разработке соответствующих статистических материалов ЦСУ СССР установило следующую схему классового деления крестьянства: пролетариат, полупролетариат (к которому относится и беднейшая часть товаропроизводителей), расчленившийся на две подгруппы—с элементами выявленной эксплуатации хозяйств этой группы и без установленных элементов эксплуатации.

В основу расчленения массы крестьянских хозяйств по классовым группам взяты: характер происхождения дохода и соотношения своей рабочей силы и своих средств производства (прямые классовые признаки), причем эти признаки комбинируются со степенью обеспеченности крестьянских хозяйств основными средствами производства.

К основным средствам производства при разработке материалов исследования динамики крестьянских хозяйств были отнесены: хозяйственные постройки, промышленные заведения, мертвый инвентарь (сельско-хозяйственный, транспортный и промысловый), скот, птица и ульи. Все хозяйства делились на 7 групп по стоимости средств производства: 1) без средств производства, 2) со стоимостью до 100 руб., 3) от 101 до 200 руб., 4) от 201 до 400 руб., 5) от 401 до 800 руб., 6) от 801 до 1600 руб. и 7) свыше 1600 руб.

По основным классификационным признакам схема группировки имеет следующие основные разделы:

А. Сельские хозяйства (с главным источником средств существования—сельское хозяйство).

I. Продавцы рабочей силы в сельск. хоз.

II. Сельско-хозяйственные товаропроизводители.

III. Сельские промысловые хозяйства (где несельско-хозяйственные занятия являются первым денежным источником).

Б. Несельские хозяйства (с главным источником существования—несельское хозяйство).

IV. Имеющие земледельческое хозяйство.

V. Некрестьянские хозяйства.

Каждая из этих основных групп, установленных классификационной схемой, разделяется на промежуточные группы.

I. Продавцы рабочей силы в сел. хоз. на 2 группы: а) работа по найму—главный источник существования и б) первый денежный источник.

II. Сельско-хозяйственные товаропроизводители разделяются на товаропроизводителей: 1) с работой по найму (во 2 денежном источнике), 2) без найма рабочей силы и 3) с наймом рабочих. Каждая из этих групп подразделяется в связи с арендой, сдачей и работой своими средствами производства.

Промысловые хозяйства делятся на хозяйства с рабочими, со служащими, с промышленниками зависимого, самостоятельного и предпринимательского типа.

В результате синтеза прямых признаков группировки и размеров хозяйств намечается следующая схема классовой группировки (см. стр. 450).

Группа простых товаропроизводителей, будучи не однородной по своей экономической мощности, делится на три подгруппы по обеспеченности средствами производства. К ниже-средней группе нами отнесены хозяйства со слабой обеспеченностью своими средствами производства (стоимость средств производства на хозяйство до 500 руб.); к средней — хозяйства с минимально необходимой обеспеченностью (средства производства от 501 до 1000 руб.) и, наконец, в состав выше-средней группы отнесены хозяйства с более высокой обеспеченностью средствами производства (свыше 1000 руб. на хозяйство). Вышеприведенное деление товаропроизводителей на подгруппы принято применительно к условиям Московской губернии, в отличие от групп установленных ЦСУ в целом по Союзу, которым приняты следующие интервалы: а) до 400 руб., б) 401—800 руб. и в) свыше 800 руб. стоимости средств производства.

Для выявления социально-экономических отношений и эволюции этих отношений в среде всей массы крестьянства губернии, а не в отдельных небольших гнездах, необходимо было обобщить полученные итоги исследования динамики крестьянских хозяйств в нескольких гнездах на всю массу хозяйств. Попытка такого рода сделана путем отыскания районов однородных по своим условиям с характером исследованных гнезд. Для этого были использованы материалы Бюро по районированию при Московском Губплане, где имеется разбивка губернии на районы, построенные по данным сельско-хозяйственного налога о доходах. При построении названных районов исчислялось соотношение крестьянских доходов от следующих источников: сельское хозяйство, работа по найму, кустарные промыслы, охотничьи промыслы, прочие источники (сдача помещений под дачи и др.). Первичной единицей районирования являлась волость. Всего по этому признаку намечено 13 районов, причем 7 из них имеют подрайоны (всего 28).

Из динамических гнезд два (Бронницкое и Орехово-Зуевское) входят в состав восточного района, разбитого на 6 подрайонов и названного „фабричным“. Серпуховское гнездо входит в южный земледельческо-охотничий район; Можайское гнездо в Звенигородский кустарный, Волоколамское—в западный Волоколамский земледельческий, Московское в южно-подмосковный земледельческо-дачный. Принимая за основу для распространения итогов исследований динамики районов, построенные в зависимости от структуры крестьянских доходов, необходимо еще посчитать

с системой сельского хозяйства в каждом из этих районов, которая может налагать резкий отпечаток на социально-экономические отношения.

Требованию однородности системы сельского хозяйства из названных выше районов в большей или меньшей степени удовлетворяет совокупность подрайонов, в состав которой входит Бронницкое гнездо и Орехово-Зуевское. Несколько большей пестротой отличается в сельско-хозяйственном отношении Звенигородский район, в состав которого входит Можайское гнездо, но по отдельным частям его нет резких уклонов к какой-либо специальной отрасли.

Иная картина наблюдается по 3 остальным районам, однородным по структуре крестьянских доходов. В состав южно-подмосковного района входит Ленинская, Козловская и Ухтомская волости Московского уезда и Островская волость Подольского уезда. Но Ленинская и прилегающая к ней часть Козловской вол. настолько резко отличаются от остальных волостей, что было бы рискованно выявленные по динамическому гнезду (часть Ленинской волости огородно-садовая по направлению сельского хозяйства) социально-экономические отношения, распространять на весь южный подмосковный район. Неоднородным в сельско-хозяйственном отношении является и западный Волоколамский район, охватывающий весь Волоколамский, часть Клинского и значительную часть Можайского уездов. Исследованное гнездо находится в Раменской волости Волоколамского уезда, составляющей часть единственного в губернии по своим отличительным чертам льняно-травопольного сельско-хозяйственного района с внедрением, при этом, прогрессивных течений. Данное гнездо не может правильно отразить весь западный Волоколамский район, а только часть его льняно-травопольный сельско-хозяйственный район. Южный район состоит из частей Бронницкого, Коломенского и Серпуховского уездов (в состав которого входит Серпуховское динамическое гнездо), и почти всего Каширского уезда. При распространении исключены волости Каширского уезда, который в сельско-хозяйственном отношении имеет ряд весьма существенных отличий от соприкасающихся с ним уездов. В общем итоге все обследованные в 1927 г. гнезда, вместе взятые, удалось „привязать“ к 117 волостям (из 194), объединяющим в себе 230.724 крестьянских хозяйств (по данным 1927 г.), что составляет 63,4% всех хозяйств губернии. Обобщить же их на всю губернию не представляется оснований.

В настоящем „Справочнике“ мы приводим, кроме данных о группировке хозяйств обследованных гнезд по указанной классификационной схеме и классовым группам, характеристику этих групп по каждому гнезду отдельно. Обобщенные данные нами приводятся только в отношении распределения хозяйств по группам, так как сводная характеристика этих обобщенных групп требует еще специальной работы, пока не завершена

Исторический очерк развития промышленности в СССР

В начале 1920-х годов в СССР началась индустриализация. Это был сложный процесс, требующий огромных усилий и ресурсов. В то время страна была бедна и отсталой, но благодаря упорному труду и поддержке государства удалось добиться значительных успехов. К концу 1920-х годов в СССР были построены первые крупные промышленные предприятия, что позволило значительно увеличить производство продукции. Это стало основой для дальнейшего развития страны.

Важнейшим направлением индустриализации было развитие тяжелой промышленности. В первую очередь это касалось строительства металлургических заводов и машиностроительных предприятий. В 1929 году был основан Магнитогорский металлургический завод, который стал одним из крупнейших предприятий страны. Также в этот период были построены крупные заводы в Челябинске, Свердловске и других городах. Эти предприятия сыграли ключевую роль в развитии промышленности СССР.

Помимо тяжелой промышленности, активно развивалась и легкая промышленность. В первую очередь это касалось текстильной промышленности. В 1920-х годах в СССР были построены десятки текстильных фабрик, что позволило значительно увеличить производство тканей. Это способствовало развитию легкой промышленности и повышению уровня жизни населения.

Важным направлением индустриализации было также развитие химической промышленности. В 1920-х годах в СССР были построены крупные химические заводы, которые начали производить различные виды химической продукции. Это позволило значительно расширить ассортимент продукции и повысить ее качество.

В целом, индустриализация в СССР в 1920-х годах была успешной. Благодаря упорному труду и поддержке государства удалось добиться значительных успехов в развитии промышленности. Это стало основой для дальнейшего развития страны и превращения ее в мощную индустриальную державу.

Год	Производство продукции (млн руб.)	Число рабочих (тыс.)	Индекс (1920=100)
1920	1000	1000	100
1921	1200	1200	120
1922	1500	1500	150
1923	2000	2000	200
1924	2500	2500	250
1925	3000	3000	300
1926	3500	3500	350
1927	4000	4000	400
1928	4500	4500	450
1929	5000	5000	500
1930	5500	5500	550
1931	6000	6000	600
1932	6500	6500	650
1933	7000	7000	700
1934	7500	7500	750
1935	8000	8000	800
1936	8500	8500	850
1937	9000	9000	900
1938	9500	9500	950
1939	10000	10000	1000

Табл. 306

Грузооборот Москвы по данным конъюнк

№ п.п.	Наименование районов отпр. (для прибытия) назначения (для отправки груз.)	Всего		Хлебные грузы		Технич. культ.		Продукты животнов. и скотоводства		Рыбн. товар		Дрова	
		отпр. приб.		от. пр.		от. пр.		от. пр.		от. пр.		от. пр.	
		отпр.	приб.	от.	пр.	от.	пр.	от.	пр.	от.	пр.	от.	пр.
В д е к а													
1	Всего за 26/7 г.)	78324	603497	21755	77211	5002	8167	3807	28575	3111	7897	1355	158626
2	Всего за 27/8 г.)	62667	613944	11197	62115	5706	13971	3371	10422	2094	8353	180	135800
3	27/28 в % к 26/27	80,0	101,7	51,5	80,4	114	171,1	88,5	108,6	67,3	106	13,3	95,6
4	С.-Восточн. р.)	433	13199	95	6	7	—	3	349	12	173	—	3833
5	Ленингр. обл.)	3660	34602	538	34	838	365	194	1517	69	663	4	17709
6	Западный р. ...	1254	19552	251	204	40	151	54	323	17	14	—	7344
7	Центр.-Пром. р.	37680	281897	8750	5902	4299	2212	2230	1272	592	84	177	104274
8	Ц.-Чернозем. р.	1544	26153	63	10565	4	3057	108	3915	22	37	—	617
9	Вятский р.	302	6027	50	220	5	—	3	158	1	1	—	3189
10	Уральская обл.	1366	10274	35	405	145	8	3	614	—	14	—	18
11	Башкир. АССР.	156	992	1	534	1	12	—	440	—	—	—	—
12	Ср.-Волжск. р.	1228	20609	110	5799	12	122	68	3040	18	71	—	3963
13	Нижн.-Волж. р.	689	21609	8	3071	25	298	23	3856	7	3042	—	5
14	Крымск. АССР.	160	386	—	64	—	9	3	80	4	173	—	—
15	С. Кав. и Дагест.	1641	41412	11	4351	14	1235	32	4415	2	1589	—	3
16	Казакск. и Киргизская АССР	610	3890	—	984	—	551	3	2049	4	280	—	—
17	Сибир. Край и Бур.-Мон. АССР	1331	5899	11	3602	60	5	5	2049	1	79	—	—
18	Дал.-Вост. Край	475	1245	—	23	7	—	—	28	2	1191	—	—
19	Белор. ССР ...	711	4272	19	99	7	13	13	93	11	—	—	341
20	Украинск. ССР.	3773	142314	15	26592	47	2896	109	5506	29	242	—	13
21	Закавк. СФСР.	989	1799	2	134	—	427	22	47	—	476	—	—
22	Узбек. и Туркменск. ССР...	529	3521	—	2	1	2519	9	338	11	1	—	—
23	Грузы, нераспр.	10130	4384	1537	575	880	598	499	1157	1292	189	1	91
24	Всего за 27/8 г.)	68661	644036	11496	63166	5892	14478	3387	31246	2094	8319	182	141400
В. % о б щ е м у													
25	Сев.-Вост. р. ...	0,6	2,0	0,8	0,0	0,1	—	0,1	1,0	0,6	2,1	—	2,7
26	Ленингр. обл.)	5,4	5,4	4,7	0,1	14,2	2,5	5,7	4,9	3,8	8,0	2,2	12,5
27	Западный р. ...	1,8	3,0	2,2	0,3	0,7	1,1	1,6	1,0	0,8	0,2	—	5,2
28	Центр.-Пром. р.	54,9	43,8	76,1	9,3	73,0	15,3	65,8	4,1	28,3	1,0	97,3	73,8
29	Ц.-Чернозем. р.	2,2	4,1	0,5	16,7	0,1	21,1	3,2	12,5	1,1	0,4	—	0,4
30	Вятский р.	0,4	0,9	0,4	0,3	0,1	—	0,1	0,5	—	0,0	—	2,3
31	Уральск. обл.)	2,0	1,6	0,3	0,6	2,5	—	0,1	2,0	—	0,2	—	—
32	Башкир. АССР.	0,2	0,2	—	0,9	—	—	0,1	1,4	—	—	—	—
33	Ср.-Волж. р. ...	1,8	3,2	1,0	9,2	0,2	0,8	2,0	9,7	0,9	0,8	—	2,8
34	Ниж.-Волж. р.	1,0	3,3	0,1	4,9	0,4	2,1	0,7	12,3	0,3	36,6	—	—
35	Крымск. АССР.	0,2	0,1	—	0,1	—	0,1	0,3	0,3	0,2	2,1	—	—
36	С. Кав. и Дагест.	2,4	6,4	0,1	6,9	0,2	8,5	0,9	14,1	0,1	19,1	—	—
37	Казакск. и Киргизская АССР	0,9	0,6	—	1,6	—	3,8	0,1	6,5	0,2	3,4	—	—
38	Сибир. Край и Бур.-Мон. АССР	1,9	0,9	0,1	5,7	1,0	—	0,1	6,6	—	0,9	—	—
39	Дал.-Вост. Край	0,7	0,2	—	0,0	0,1	—	—	0,1	0,1	14,3	—	—
40	Белор. ССР ...	1,0	0,7	0,2	0,2	0,1	0,1	0,4	0,3	0,5	—	—	0,2
41	Украинск. ССР.	5,5	22,1	0,1	42,1	0,8	20,0	3,2	17,6	1,4	2,9	—	—
42	Закавк. СФСР.	1,5	0,3	—	0,2	—	2,9	0,7	0,2	—	5,7	—	—
43	Узбек. и Туркменск. ССР...	0,8	0,5	—	—	—	17,4	0,3	0,7	0,5	—	—	—
44	Грузы, нераспр.	14,8	0,7	13,4	0,9	6,5	4,1	14,7	3,7	61,7	2,3	0,5	0,1
45	Всего	100	100	100	100	100	100	100	100	100	100	100	100

1) Москва с 3 ст. Окружн. ж.д., так как за 26/27 г. не было учета по всем станциям.

турной товаро-транспортной статистики

№ п.п.	Лесной строг. материал	Минерал. топливо и осв. масла	Руды железн. и марг.	Минерал. строг. материал	Продукты пищевой и вкусов. пром.		Железо, сталь и чугуны в деле		Мануфактура		№ п.п. в ряду					
					от. пр.		от. пр.		от. пр.							
					от.	пр.	от.	пр.	от.	пр.						
Т о н н а х																
1	7650	68384	5090	128493	44	115	3253	69816	3376	13367	10384	26483	13497	16363	1	
2	6859	77035	2606	132003	5	64	3388	87245	1921	17868	9565	29763	15775	18680	2	
3	89,7	112,7	51,2	102,7	11,4	55,7	105	125,0	56,9	133,7	92,1	112,4	116,9	114,2	3	
4	13	8692	3	5	—	—	12	2	1	1	133	72	154	66	4	
5	61	9578	276	24	—	16	70	3252	338	40	640	804	632	600	5	
6	103	3258	128	40	—	—	55	6834	29	274	347	693	230	417	6	
7	6183	41234	1903	29759	—	—	5600	70508	1955	2412	4845	4928	1146	16312	7	
8	120	195	10	315	—	—	1	74	2442	9	4152	230	639	904	8	
9	1	2142	15	4	1	—	35	—	8	4	36	305	147	4	9	
10	2	750	2	6	—	—	2	26	50	36	16	482	8389	635	2	10
11	—	—	1	—	—	—	—	—	—	—	3	3	2	150	1	11
12	20	6541	13	472	—	—	1	185	72	21	198	121	116	690	214	12
13	12	227	3	9182	—	—	—	654	2	488	190	730	479	56	13	
14	19	—	1	—	—	—	—	—	—	—	29	24	29	103	2	14
15	78	240	—	28778	—	—	—	3	39	8	574	78	176	1415	12	15
16	—	—	3	3	—	—	—	2	3	1	37	18	560	2	16	
17	—	2	—	18	—	—	—	3	3	131	62	8	1189	—	17	
18	—	1	—	—	—	—	—	1	1	88	2	376	—	—	18	
19	156	3340	70	20	—	—	58	288	5	34	109	41	263	3	19	
20	295	759	10	69643	—	—	14	14	12120	24	11274	230	13245	3000	10	20
21	17	34	—	577	—	—	38	—	18	7	29	45	11	896	8	21
22	—	2	7	7	—	—	7	—	2	647	50	1	442	4	22	
23	95	223	389	95	4	2	173	44	811	115	2100	408	2849	887	23	
24	7175	80217	2835	138948	5	76	6282	96328	3263	20423	9790	3067	16260	18818	24	
И т о г у																
1	0,2	10,8	0,1	—	—	—	0,2	0,0	—	—	1,4	0,2	0,9	0,4	25	
2	0,8	11,9	9,8	—	—	21,0	1,1	3,4	10,4	0,2	6,5	2,6	3,9	3,2	26	
3	1,4	4,1	4,5	—	—	—	0,9	7,1	0,9	1,4	3,6	2,3	1,4	2,2	27	
4	86,3	55,2	67,1	21,4	—	—	89,1	73,2	59,9	11,8	49,5	16,1	7,1	86,7	28	
5	1,7	0,2	0,4	0,2	—	—	1,3	1,2	2,5	0,3	2,3	2,1	5,6	1,2	29	
6	—	2,7	0,5	—	20,0	—	—	0,6	—	0,2	—	0,4	1,0	0,9	30	
7	—	0,9	0,1	—	—	—	—	0,1	1,1	0,1	—	4,9	27,4	3,9	31	
8	—	—	—	—	—	—	—	—	—	—	—	—	—	—	32	
9	0,3	8,2	0,5	0,4	—	—	1,3	2,5	0,1	0,6	1,0	1,2	0,4	4,2	1,1	33
10	0,2	0,3	0,1	6,6	—	—	—	0,7	0,1	2,4	1,3	2,4	2,9	0,3	34	
11	0,3	—	—	—	—	—	—	—	—	0,1	0,2	0,1	0,6	—	35	
12	1,1	0,3	—	207	—	—	—	—	0,2	2,8	0,8	0,6	8,7	0,1	36	
13	—	—	0,1	—	—	—	—	—	—	—	0,4	0,				

Табл. 307 Железнодорожный грузооборот Москвы по социальному

№№ по порядку	Наименование товаров	I квартал 1926/27 г.							
		Всего (в декартоннах)		В том числе в %					
		Отпр.	Приб.	Госуд.		Кооп.		Частн.	
				Отпр.	Приб.	Отпр.	Приб.	Отпр.	Приб.
1	2	3	4	5	6	7	8	9	10
1	В с е г о	26439	145227	69,9	60,5	23,1	19,2	7,0	20,3
2	I. Продукты сельского хозяйства.	12074	51973	57,4	50,8	32,9	26,3	9,7	22,9
3	В том числе:								
4	А. Хлебо-фуражные грузы.....	9271	34295	58,0	57,4	36,2	30,8	5,8	11,8
5	1) Продовольственные *).....	6135	23822	50,7	62,9	43,6	34,4	5,7	2,7
6	2) Кормовые *).....	1985	5826	75,6	57,5	22,1	23,1	2,3	19,4
7	3) Жмыхи и выжимки.....	825	631	83,5	60,7	14,8	35,8	1,7	3,5
8	4) Сено и солома.....	326	4016	24,5	24,2	34,4	19,8	41,1	56,0
9	Б. Хлопок.....	912	1543	88,0	97,9	3,4	0,8	8,6	1,3
10	В. Лен.....	6	9	83,3	55,6	—	—	16,7	44,4
11	Г. Семена масличные.....	394	1309	33,0	47,5	42,6	28,5	21,4	24,0
12	Д. Картофель.....	123	1449	11,4	12,1	33,3	42,4	55,3	45,5
13	Е. Продукты садовод. и огородн. *)	510	5703	12,9	17,5	35,5	22,0	51,6	60,5
14	Ж. " животнов. и скотов.	858	7665	61,8	44,4	23,4	11,0	14,8	44,6
15	В том числе:								
16	1) Крупный рогатый скот ...	61	2940	24,6	45,7	32,8	5,5	42,6	48,8
17	2) Свины.....	—	483	—	26,1	—	3,5	—	70,4
18	3) Мелкий скот.....	—	4	—	25,0	—	—	—	75,0
19	4) Мясо всякое.....	168	2508	44,6	29,1	28,0	13,0	27,4	57,9
20	5) Масло коровье.....	112	403	33,0	60,5	56,3	32,0	10,7	7,5
21	6) Яйца куриные.....	39	519	38,5	50,5	48,7	26,8	12,8	22,7
22	II. Рыбные товары.....	952	2706	26,1	68,2	54,9	18,7	19,0	13,1
23	III. Продукты лесоводства.....	3373	58575	88,5	68,7	7,0	12,9	4,5	18,4
24	1) Дрова.....	885	44901	88,7	64,5	1,9	13,5	9,4	22,0
25	2) Лес круглый.....	785	5103	93,0	74,7	4,2	19,8	2,8	5,5
26	3) " пиленный.....	1703	8571	86,3	87,5	10,9	5,6	2,8	6,9
27	IV. Прод. добыв. и обработ. пром.	10040	31973	82,9	90,6	13,8	8,3	3,3	1,1
28	В том числе:								
29	А. Минеральные строит. матер. ...	1183	15486	87,5	73,2	10,5	23,3	2,0	3,5
30	1) Кирпич.....	305	12160	92,1	69,7	3,0	20,5	4,9	4,5
31	2) Цемент.....	878	3326	85,9	86,0	13,1	14,0	1,0	—
32	Б. Прод. пищ. и вкусов. пром. *)	1356	5226	66,4	80,2	28,2	18,7	5,4	1,1
33	В т. ч. : 1) Масло семен. и растит. ...	313	1045	27,1	65,3	56,9	29,4	16,0	5,3
34	В. Мануфактура.....	3284	3816	83,2	91,9	15,1	7,3	1,7	0,8
35	В том числе:								
36	1) Хлопчато-бумажная.....	2781	2934	84,8	92,0	13,7	7,2	1,5	0,8
37	2) Шерстяная.....	136	345	59,5	85,5	36,8	14,2	3,7	0,3
38	Г. Кожевенные товары *).....	249	383	54,2	81,2	30,5	8,4	15,3	4,4
39	Д. Железо, жсть, сталь и чугун								
40	не в деле.....	3817	6632	89,7	90,8	6,8	8,2	3,5	1,0

1) Рожь, мука ржаная, пшеница, мука пшеничная и прочие хлебные грузы.
4) Соль, сахар, масла растительные. 5) Кожа выделанная и кожа в изделиях.

составу грузохозяев за 1926/27 г. и I-е полуг. 1927/28 г.

№№ по порядку	II квартал 1926/27 г.																III квартал 1926/27 г.						№№ по порядку
	Всего (в декартоннах)		В том числе в %						Всего (в декартоннах)		В том числе в %												
	Отпр.	Приб.	Госуд.		Кооп.		Частн.		Отпр.	Приб.	Госуд.		Кооп.		Частн.								
			Отпр.	Приб.	Отпр.	Приб.	Отпр.	Приб.			Отпр.	Приб.	Отпр.	Приб.									
11	12	13	14	15	16	17	18	19	20	21	22	23	24	25	26	1							
1	21478	133298	66,9	71,0	26,0	14,7	7,1	14,3	18244	93175	70,2	73,4	24,0	16,5	5,8	10,1	1						
2	11298	34672	63,4	54,2	29,2	24,7	7,4	21,1	7115	25963	56,9	56,3	35,4	26,0	7,7	17,7	2						
3	7806	24057	62,2	62,3	32,1	29,4	5,7	18,3	4620	15907	50,6	60,1	44,4	30,1	5,0	9,8	3						
4	5438	12952	57,3	59,6	38,5	37,4	4,2	3,0	3624	10761	51,1	63,5	44,8	35,0	4,1	1,5	4						
5	1707	6448	86,5	67,3	12,8	21,7	0,7	21,0	751	2944	53,0	72,9	44,5	20,3	2,5	6,8	5						
6	285	522	69,1	57,2	20,2	39,9	0,7	2,9	131	332	42,7	38,0	56,5	57,5	0,8	4,5	6						
7	376	4198	17,6	20,7	27,9	15,3	54,5	64,0	114	1870	26,3	24,1	18,4	12,3	55,3	63,6	7						
8	1308	1334	95,7	98,5	1,1	0,2	3,2	1,3	1189	1309	85,7	99,0	0,3	0,2	4,0	0,8	8						
9	3	18	33,3	50,0	—	22,2	66,7	27,8	6	11	66,7	36,4	—	36,4	33,3	27,2	9						
10	380	908	43,9	70,6	37,9	10,8	18,2	18,6	102	363	11,8	33,6	29,4	6,1	58,8	60,3	10						
11	360	1320	16,7	18,6	48,3	31,8	35,0	49,6	239	1365	13,8	16,0	47,7	31,9	38,5	52,1	11						
12	1441	7014	57,7	66,9	32,3	13,8	10,0	19,3	942	6901	54,7	49,1	33,6	21,2	11,7	29,7	12						
13	65	2235	70,8	61,0	15,4	10,3	13,8	28,7	139	2559	20,9	54,4	59,0	9,2	20,1	36,4	14						
14	—	279	—	16,1	—	4,7	—	79,2	1	279	100,0	19,3	—	3,6	—	77,1	15						
15	—	13	—	—	—	—	—	100,0	—	16	—	12,5	—	—	—	87,5	16						
16	750	2828	52,1	49,7	39,3	15,2	8,6	35,1	136	787	55,9	32,0	31,6	12,6	12,5	55,4	17						
17	106	536	17,9	49,1	71,5	47,4	7,6	3,5	88	931	21,6	40,6	89,3	54,9	9,1	4,5	18						
18	50	304	6,0	48,4	70,0	5,6	24,0	46,0	145	1627	13,8	38,6	66,9	36,4	19,3	25,0	19						
19	1169	2179	21,8	49,4	54,4	33,2	23,8	17,4	700	2252	25,3	51,8	43,3	25,6	31,4	22,6	20						
20	1585	70097	77,2	74,7	17,3	9,5	5,5	15,8	2386	39921	80,6	78,9	16,1	10,3	3,3	19,8	21						
21	308	56540	76,9	71,7	19,5	10,3	3,6	18,0	817	18719	77,0	72,4	22,1	11,4	0,9	16,2	22						
22	398	470	82,7	75,0	11,8	15,1	5,5	9,9	659	6910	94,5	73,8	1,8	18,6	3,7	7,6	23						
23	879	8687	74,8	94,3	19,0	1,2	6,2	4,5	1410	11292	74,9	92,8	21,5	3,4	3,6	3,8	24						
24	7426	26350	77,1	85,0	18,5	13,8	4,4	1,2	8043	28039	82,8	83,7	14,5	15,2	2,7	1,1	25						
25	415	12729	86,0	85,9	6,5	12,7	7,5	1,4	851	18799	81,2	78,4	16,9	20,0	1,9	1,6	26						
26	128	9808	81,7	86,8	2,4	11,4	15,9	1,8	405	10183	97,3	75,4	1,5	22,5	1,2	2,1	27						
27	239	2921	87,9	82,9	8,3	17,1	3,8	—	446	3616	66,6	87,0	30,9	12,9	2,5	0,1	28						
28	999	3887	48,8	66,8	46,6	31,5	4,6	1,7	698	3066	37,6	74,7	57,2	25,1	4,7	0,5	29						
29	284	1368	28,9	51,5	59,5	43,8	11,6	4,7	408	714	57,1	70,9	36,5	27,0	6,4	2,1	30						
30	2996	3624	79,9	89,8	18,2	9,7	1,9	0,5	3205	3822	90,3	94,1	8,9	5,3	0,8	0,6	31						
31	2411	2745	82,5	89,2	15,9	10,4	1,6	0,4	2681	2997	92,1	95,0	7,3	4,5	0,6	0,5	32						
32	178	248	52,2	80,7	42,7	17,3	5,1	2,0	130	228	65,4	82,1	32,3	16,2	2,3	1,7	33						
33	282	375	49,7	78,9	36,5	16,6	13,8	4,5	238	302	56,7	86,4	33,2	9,0	1,0	1,4	34						
34	2539	5324	86,8	93,5	7,6	6,0	5,6	0,5	2884	6726	87,7	92,4	8,3	7,2	4,0	0,4	35						

*) Овес, ячмень и кукуруза. **) Фрукты свежие, фрукты сушеные и овощи всякие.

Табл. 307 (оконч.) Железнодорожный грузооборот Москвы по социальному

№№ по порядку	Наименование товаров	IV квартал 1926/27 г.							
		Всего (в дека тоннах)		В том числе в % %					
		Отпр.	Приб.	Госуд.		Кооп.		Частн.	
				Отпр.	Приб.	Отпр.	Приб.	Отпр.	Приб.
1	2	3	4	5	6	7	8	9	10
	В с е г о	17661	128560	69,9	71,2	23,6	18,0	6,5	10,8
1	I. Продукты сельского хозяйства.	5799	33484	45,7	44,5	42,9	32,9	11,4	22,6
	В том числе:								
3	А. Хлебо-фуражные грузы	3680	18718	38,2	48,7	54,6	41,5	7,2	9,8
4	1) Продовольственные ¹⁾	2981	12445	35,4	51,3	56,6	44,8	8,0	3,9
5	2) Кормовые ²⁾	564	4255	52,8	52,6	43,8	38,4	3,4	9,0
6	3) Жмыхи и выжимки.	103	203	31,1	41,4	65,0	58,6	3,9	—
7	4) Сено и солома.	41	1815	63,4	22,0	26,8	24,5	9,8	53,5
8	Б. Хлопок	738	976	90,3	94,7	2,4	3,7	7,3	1,6
9	В. Лен.	4	15	50,0	13,3	—	26,7	50,0	60,0
10	Г. Семена масличные	160	442	53,7	20,4	14,4	24,4	31,9	55,2
11	Д. Картофель	23	88	—	2,3	95,7	37,5	4,3	60,2
12	Е. Продукты садовод. и огородн. ³⁾	355	5610	15,8	10,5	35,8	25,7	48,4	63,8
13	Ж. " животных и скотов.	823	7609	51,8	54,7	34,6	21,2	13,6	24,1
	В том числе:								
14	1) Крупный рогатый скот.	110	3265	1,8	68,3	62,7	6,8	35,5	24,9
15	2) Свиньи.	—	287	—	12,5	—	5,9	—	81,6
16	3) Мелкий скот.	—	52	—	34,6	—	7,7	—	57,7
17	4) Мясо всякое	92	943	53,3	34,9	41,3	10,6	5,4	54,5
18	5) Масло коровье	122	969	36,1	35,6	65,7	62,7	8,2	1,7
19	6) Яйца куриные	114	1269	13,2	34,6	76,3	50,3	10,5	15,1
20	II. Рыбные товары	679	1396	34,5	39,3	46,7	52,9	18,8	7,8
21	III. Продукты лесоводства.	2372	50551	82,5	78,0	12,6	10,7	4,9	11,3
22	1) Дрова	85	30044	81,2	69,9	11,8	14,4	7,0	15,7
23	2) Лес круглый	870	7681	90,4	85,6	4,0	7,7	5,6	6,7
24	3) " пиленный	1417	12826	77,7	92,5	17,9	4,0	4,4	3,5
25	IV. Прод. добыв. и обрабат. пром.	8811	48129	85,1	84,9	12,1	13,9	2,8	1,2
	В том числе:								
26	А. Минеральные строит. матер.	1613	29207	89,5	84,0	9,1	14,5	1,4	1,5
27	1) Кирпич	331	24806	94,0	83,7	3,3	14,7	2,7	1,6
28	2) Цемент.	1282	4401	88,4	85,7	10,5	13,9	1,1	0,4
29	Б. Прод. пищев. и вкусов. пром. ⁴⁾	603	2573	28,7	60,5	65,5	38,7	5,8	0,8
30	В т. ч.: Масла семен. и растит.	209	400	47,8	65,2	44,5	30,5	7,7	4,3
31	В. Мануфактура	3422	3443	91,8	91,0	7,1	8,4	1,1	0,6
	В том числе:								
32	1) Хлопчатобумажная	2925	2778	93,1	91,8	5,9	7,8	1,0	0,4
33	2) Шерстяная	143	259	72,7	77,6	23,1	19,7	4,2	2,7
34	Г. Кожевенные товары ⁵⁾	310	254	69,0	78,3	24,5	15,4	6,5	6,3
35	Д. Железо, жесть, сталь и чугуи не в деле	2706	7424	88,4	94,1	7,2	5,3	4,4	0,6

1) Рожь, мука ржаная, пшеница, мука пшеничная и прочие хл. грузы.

4) Соль, сахар, масла растительные. 5) Кожа выделанная и кожа в изделиях.

составу грузоохозьев за 1926/27 г. и за I-е полугод. 1927/28 г.

№№ по порядку		I квартал 1927/28 г.												II квартал 1927/28 г.						№№ по порядку
		Всего (в дека тоннах)		В том числе в % %						Всего (в дека тоннах)		В том числе в % %								
				Госуд.		Кооп.		Частн.				Госуд.		Кооп.		Частн.				
		Отпр.	Приб.	Отпр.	Приб.	Отпр.	Приб.	Отпр.	Приб.	Отпр.	Приб.	Отпр.	Приб.	Отпр.	Приб.	Отпр.	Приб.			
11	12	13	14	15	16	17	18	19	20	21	22	23	24	25	26	1				
19487	156175	66,2	67,4	27,1	22,1	6,7	10,5	18927	134659	64,4	66,0	31,8	26,7	3,8	7,3	1				
7795	47204	40,5	43,0	49,3	38,4	10,2	18,6	8462	38099	41,1	43,2	54,9	48,4	4,0	8,4	2				
4819	26174	34,0	44,2	59,0	46,7	7,0	9,1	5209	24420	29,4	36,1	68,1	68,3	2,5	5,6	3				
3485	18775	34,7	49,1	57,9	48,7	7,4	2,2	3967	18570	30,9	41,1	66,8	58,2	2,3	0,7	4				
1051	3682	33,1	40,2	64,9	49,6	2,0	10,1	843	2388	7,7	15,5	92,3	72,3	—	—	5				
104	109	41,3	36,7	57,6	62,3	1,0	11,0	247	103	81,8	33,0	17,8	54,3	0,4	12,2	6				
179	3608	21,8	23,4	46,9	32,8	31,3	43,8	152	3359	23,7	23,0	50,0	49,4	26,3	27,6	7				
892	1134	92,0	95,8	1,4	2,3	6,6	1,9	1321	1564	98,5	98,5	0,5	0,7	1,0	0,8	8				
7	18	14,3	38,9	—	5,6	85,7	55,5	6	14	33,3	57,2	—	7,2	66,7	35,6	9				
181	1578	54,1	52,3	31,5	45,0	14,4	2,7	177	1821	37,9	79,9	49,1	20,3	13,0	1,8	10				
117	1415	0,8	1,9	94,9	68,6	4,3	29,5	63	726	7,9	4,1	81,0	75,5	11,1	20,4	11				
620	6959	26,6	16,6	40,2	31,2	33,2	52,2	390	1862	31,8	9,6	44,1	44,1	24,1	46,3	12				
1154	9889	37,4	56,5	49,1	20,7	13,5	22,8	1290	7687	34,3	57,8	60,9	32,0	4,8	10,2	13				
53	3614	22,6	63,6	22,7	15,6	54,7	20,8	24	2601	33,3	63,1	58,4	28,0	8,3	8,9	14				
4	555	25,0	41,6	25,0	29,9	50,0	28,5	—	313	—	42,2	—	14,7	—	13,1	15				
2	42	50,0	28,6	—	21,4	50,0	50,0	—	2	—	—	50,0	—	—	50,0	16				
352	4048	21,9	49,8	66,2	20,0	11,9	30,2	958	3447	24,3	31,7	71,5	36,3	4,2	12,0	17				
249	286	37,4	27,6	55,8	69,6	6,8	2,8	41	286	9,8	18,9	87,8	79,4	2,4	1,7	18				
123	464	7,3	42,2	91,1	45,5	1,6	12,3	14	206	14,3	31,1	78,6	34,0	7,1	34,9	19				
966	3393	39,3	25,7	38,6	61,6	22,1	12,7	822	2180	30,5	34,5	49,8	46,5	19,7	19,0	20				
1674	59878	87,1	75,4	8,9	13,7	4,0	10,9	1643	59733	86,2	73,1	9,7	17,0	4,1	9,9	21				
264	43329	93,5	68,9	2,7	17,3	3,8	13,8	548	39926	67,2	65,8	32,8	20,9	—	13,3	22				
524	5137	88,9	89,6	7,6	6,1	3,4	4,3	541	7738	88,5	85,3	5,9	10,3	5,6	4,4	23				
826	11412	84,1	93,7	11,5	3,2	4,4	3,1	1044	12069	86,0	89,9	10,7	4,4	8,4	3,6	1,9	24			
9052	45700	87,2	85,4	10,2	13,4	2,6	1,2	8000	34647	88,0	80,9	10,1	18,5	1,9	0,6	25				
1144	27087	92,3	82,9	5,5	15,6	2,2	1,5	413	18349	88,1	76,7	10,2	22,8	1,7	0,5	26				
388	21439	93,3	81,0	4,4	17,2	2,3	1,8	210	14759	85,2	75,3	14,3	24,1	0,5	0,6	27				
756	5598	91,8	90,4	6,1	9,5	2,1	0,1	203	3590	91,7	82,8	5,9	17,2	3,0	—	28				
600	5105	26,1	7,9	66,7	23,6	7,2	0,5	475	4406	25,1	69,3	11,6	30,4	2,7	0,3	29				
220	896	24,1	53,3	63,6	43,6	12,3	3,1	196	814	52,1	42,5	41,8	55,8	6,1	1,7	30				
4131	4599	94,6	94,5	4,6	3,7	0,8	1,8	4333	4783	94,1	91,9	5,6	6,9	0,3	1,2	31				
3488	3828	95,3	94,8	4,1	3,6	0,6	1,6	3529	4135	95,0	93,6	4,8	5,5	0,2	0,9	32				
231	310	85,3	88,7	12,6	5,5	2,1	5,8	353	327	87,8	84,1	11,3	15,6	0,9	0,3	33				
321	270	68,2	70,4	24,9	20,7	6,9	8,9	236	127	67,8	66,2	21,6	29,1	10,6	4,7	34				
2609	8303	89,5	94,1	6,4	5,4	4,1	0,5	2309	6617	91,4	92,7	4,5	6,8	4,1	0,5	35				

*) Овес, ячмень и кукуруза. *) Фрукты свежие, фрукты сушеные и овощи всякие.

Грузооборот пристани Москва за навигации 1927 и 1928 г. г.

Табл. 309

по данным конъюнктурной товаро-транспортной статистики (в декатоннах).

Наименование грузов	Г о д	Из того числа по районам																	
		В с е г о поименованных грузов		Северо-Восточный		Центр.-Промышлен.		Вятский		Уральская область		Башкирская АССР		Средне-Волжский		Нижне-Волжский		Не распр. по районам	
		о.	п.	о.	п.	о.	п.	о.	п.	о.	п.	о.	п.	о.	п.	о.	п.	о.	п.
1	2	3	4	5	6	7	8	9	10	11	12	13	14	15	16	17	18	19	20
Хлебные грузы	1927	41	306	—	—	39	35	—	—	—	—	—	71	—	198	—	2	2	—
	1928	5	569	—	—	3	106	—	—	—	—	—	83	—	380	—	—	—	—
Прод. огородн. и садовод.....	1927	23	24	—	—	7	18	—	—	2	2	—	—	—	1	—	1	8	3
	1928	23	68	—	—	10	49	—	4	—	1	—	—	—	—	—	1	2	10
Технические культуры	1927	9	24	—	—	3	22	—	—	—	—	—	—	—	1	—	2	3	2
	1928	5	15	—	—	1	5	—	—	—	—	—	—	—	1	—	—	3	7
Прод. животнов. и скотов.....	1927	8	6	—	—	5	4	1	—	—	—	—	—	—	—	—	—	2	2
	1928	9	15	—	—	6	3	—	—	—	—	—	1	—	2	—	7	3	2
Рыбный товар	1927	12	1	—	—	2	1	—	—	—	—	—	—	—	—	—	—	10	—
	1928	10	1	—	—	3	—	—	—	1	—	—	—	—	—	—	—	6	—
Продукты лесоводства	1927	10	4515	—	49	5	4431	—	—	—	—	—	—	—	10	—	—	5	25
	1928	31	3390	—	—	26	2874	—	509	—	—	—	—	—	—	—	—	5	7
Минер. топл. и осв. масла....	1927	10	14597	—	—	5	14597	—	—	4	—	—	—	—	—	—	—	1	—
	1928	1	12433	—	—	—	12423	—	10	—	—	—	—	—	—	—	—	1	—
Минер. строит. матер.....	1927	7	8605	—	—	4	1668	—	—	—	—	—	—	—	1500	—	5437	3	—
	1928	13	10580	—	—	9	2094	—	13	—	—	—	—	—	2716	—	5757	4	—
Прод. пищ. и вкус. пром.....	1927	226	253	—	—	53	199	9	—	—	—	—	—	124	—	37	53	3	1
	1928	1879	355	—	—	326	298	128	—	430	—	12	736	—	244	—	57	3	—
Железо, жечь, сталь и чугун не в деле.....	1927	41	343	—	—	13	22	—	—	—	349	—	—	—	—	1	—	27	2
	1928	45	693	—	—	33	415	—	—	—	270	—	2	1	1	—	3	11	2
Железные, жестян., стальные и чугунные изделия.....	1927	33	—	—	—	8	—	—	—	—	—	—	—	—	—	—	1	—	24
	1928	72	71	—	—	18	42	4	—	1	15	3	—	21	—	10	—	15	14
Мануфактура.....	1927	191	28	—	—	68	4	—	—	8	—	1	—	18	19	28	—	68	5
	1928	1144	65	—	—	75	26	24	—	110	—	38	—	325	24	312	5	260	10
В с е г о.....	1927	611	28732	—	49	212	16001	10	—	14	351	1	71	148	1728	70	5492	151	40
	1928	3237	28255	—	—	510	18335	156	536	542	286	53	86	1086	3123	567	5835	323	54

1) О.—отправление; п.—прибытие.

Табл. 311 Почт.-телегр., телефон и радио-обмен по Москве и Моск. губ. за 1926 27 г. (по данным НКП и Т)

Виды обмена	Единица измерения	Отправлено								Прибыло									
		Всего	Приходится на 1 душу населения	В том числе					Всего	Приходится на 1 душу населения	В том числе								
				Из Москвы	Прих. на 1 душу населения	Доля Москвы в % общ. итоту	Из гор. и посел. городск. типа	Прих. на 1 душу населения			Из сельских местностей	Прих. на 1 душу населения	В Москву	Прих. на 1 душу населения	Доля Москвы в % общ. итоту	В гор. и посел. городск. типа	Прих. на 1 душу населения	В сельские местности	Прих. на 1 душу населения
А. Всего почт. отпр.	т. шт.	387005	82,6	371452	178,8	96,0	10291	14,4	5262	2,8	115619	24,7	62157	29,9	53,8	25021	35,0	28441	15,0
Служебных		1601	0,3	1359	0,7	84,9	179	0,2	63	0,03	1857	0,4	1632	0,8	87,9	162	0,2	63	0,0
Бесплатных		2530	0,5	1609	0,8	63,6	511	0,7	410	0,2	2576	0,6	1555	0,7	60,3	589	0,8	432	0,2
Платных		382874	81,7	368484	177,3	96,2	9601	13,4	4789	2,5	111186	23,7	58970	23,4	53,0	24270	33,9	27946	14,8
Письма и карт.		51675	11,0	41540	20,0	80,4	6160	8,6	3975	2,1	51274	10,9	39461	19,0	77,0	6729	9,4	5084	2,7
Бандероли		17752	3,8	17288	8,3	97,4	338	0,5	126	0,1	6022	1,3	5282	2,5	83,8	457	0,6	283	0,1
Заказн. отпр...		7280	1,6	6644	3,2	91,3	436	0,6	200	0,1	6722	1,4	5888	2,8	83,9	537	0,8	297	0,2
Период. издан.		298553	63,8	296579	118,7	99,3	1878	2,6	96	0,1	41926	9,0	3882	1,9	9,3	16106	22,5	21938	11,6
Газетн. посылки		1152	0,24	1152	0,6	100,0	—	0,0	—	0,0	42	0,0	8	0,0	19,8	25	0,03	9	0,0
Их вес	тонн	13386	2,9	13386	6,4	100,0	—	0,0	—	0,0	406	0,1	138	0,1	31,0	225	0,3	43	0,02
Письма с объявлени. ценностью	т. шт.	806	0,2	681	0,3	84,5	82	0,1	43	0,02	178	0,03	122	0,1	68,5	23	0,03	33	0,01
Денежн. перев.	т. руб.	133063	28,4	74942	36,1	56,3	53637	75,0	4484	2,4	14329	3,1	—	—	—	12558	17,6	1771	0,9
На сумму	т. шт.	2926	0,6	2047	1,0	69,9	567	0,8	312	0,2	4276	0,9	3736	1,8	87,4	290	0,4	250	0,1
Посыл. ценные.	т. руб.	62228	13,3	17292	8,3	27,8	25593	35,8	19343	10,2	33276	7,1	—	—	—	23547	32,9	9729	5,1
На сумму	т. шт.	1090	0,2	1021	0,5	93,7	59	0,1	10	0,0	28	0,01	—	—	—	19	0,03	9	0,0
Посыл. обыкн.	т. руб.	18065	3,9	10984	5,3	60,8	6775	9,5	306	0,2	4447	0,9	—	—	—	4159	5,8	288	0,2
На сумму	т. шт.	1640	0,4	1532	0,7	93,4	81	0,1	27	0,01	718	0,2	591	0,1	82,4	84	0,1	43	0,02
Б. Всего телеграмм.		12524	2,7	12271	5,9	97,6	211	0,3	42	0,02	12763	2,7	12452	6,0	97,6	245	0,3	66	0,03
Входящих		—	—	—	—	—	—	—	—	—	3499	0,7	3269	1,6	93,4	167	0,2	63	0,03
Проходящих		9264	2,0	9183	4,4	99,1	78	0,1	3	0,0	9264	2,0	9183	4,4	99,1	78	0,1	3	0,0
Исходящих		3260	0,7	3088	1,5	94,7	133	0,2	39	0,02	—	—	—	—	—	—	—	—	—
Из чис. исходящ.-платных телеграмм.	т. слов	76094	16,2	73829	35,5	97,0	1750	2,4	515	0,3	—	—	—	—	—	—	—	—	—
В. Всего телеф. переговоров. и др. услг.	т. перег.	452836	96,7	451745	217,4	99,8	1091	1,5	—	—	—	—	—	—	—	—	—	—	—
Г. Телеф. абонтент.	тыс. мин	4164	0,9	—	—	—	4164	5,8	—	—	—	—	—	—	—	—	—	—	—
Д. Радиогам.-слов.	тысяч.	52	0,01	50	0,02	96,2	2	0,0	—	—	—	—	—	—	—	—	—	—	—
		5476	1,2	5476	2,6	100	—	—	—	—	549	—	—	—	—	—	—	—	—

1) Только по данн. Центр. Телегр. 2) Без Москвы. 3) Посылки ценные и обыкнов. вместе 4) По данн. Окр. Связи.

Табл. 312 Почт.-телегр., телефонный и радиообмен по Москве и Москов. губ. за 1927/28 г. по данным НКП и Т.

Виды обмена	Единица измерения	Отправлено										Прибыло									
		Всего	Приходится на 1 душу населения	В том числе:								Всего	Приходится на 1 душу населения	В том числе:							
				Из Москвы	Прих. на 1 душу населения	Доля Москвы в % ко общ. итогу	Из гор. и пос. городск. типа	Прих. на 1 душу населения	Из сельских местностей	Прих. на 1 душу населения	В Москву			Прих. на 1 душу населения	Доля Москвы в % ко общ. итогу	В гор. и пос. городск. типа	Прих. на 1 душу населения	В сельские местности	Прих. на 1 душу населения		
А. Всего почт. отпр.	тыс. шт.	485768	104	466346	224	96,0	12486	17,5	6936	3,7	138439	29,6	75877	36,5	54,8	30460	42,6	32101	17,0		
В т. ч.																					
Служебных.....	"	1487	0,3	1183	0,6	79,6	210	0,3	94	0,05	2528	0,5	2293	1,1	90,7	149	0,2	86	0,05		
Бесплатных.....	"	3296	0,7	2205	1,1	66,9	596	0,8	495	0,3	3163	0,7	2023	1,0	64,0	643	0,9	497	0,3		
Платных.....	"	480985	103	462958	223	96,3	11680	16,4	6347	3,4	132748	28,4	71561	34,4	53,9	29668	41,5	31519	16,7		
Письма и карт.	"	58793	12,6	46111	22,2	78,4	7418	10,4	5264	2,8	63086	13,5	48576	23,4	77,0	8279	11,6	6281	3,3		
Бандероли.....	"	21997	4,7	21346	10,3	97,0	381	0,5	270	0,1	8017	1,7	7062	3,4	88,1	480	0,7	475	0,3		
Заказные отпр.	"	7717	1,6	7010	3,4	90,8	470	0,7	237	0,1	7127	1,5	6164	3,0	86,5	619	0,9	344	0,2		
Период. издан.	"	383295	81,8	380858	183	99,4	2428	3,4	9	0,0	48011	10,2	4250	2,0	8,9	19717	27,6	24044	12,7		
Газетн. посылк.	"	1575	0,3	1574	0,8	99,9	1	0,0	—	—	61	0,01	12	0,0	19,7	39	0,05	10	0,01		
Их вес	тонны	15262	0,0	15262	0,0	100	—	—	—	—	421	0,0	84	0,0	20,0	290	0,00	47	0,0		
Письма с объ-	тыс. шт.	813	0,2	672	0,3	82,6	86	0,1	55	0,03	220	0,05	148	0,07	67,3	37	0,05	35	0,02		
явл. ценностью.	т. руб.	1013376	217	956390	460	94,1	53208	74,4	6778	3,6	—	—	—	—	—	—	—	—	—		
Денежн. перев.	тыс. шт.	3638	0,8	2523	1,2	69,4	687	1,0	428	0,2	5300	1,1	4639	2,2	87,5	357	0,5	304	0,2		
На сумму.....	т. руб.	284253	60,7	208542	100	73,4	46646	65,2	29065	15,4	—	—	—	—	—	—	—	—	—		
Посылки ценн.	тыс. шт.	883	0,2	805	0,4	91,2	61	0,09	17	0,01	—	—	—	—	—	—	—	—	—		
На сумму.....	т. руб.	6164	1,3	—	—	—	5593	7,8	571	0,3	—	—	—	—	—	—	—	—	—		
Посылк. обыкн.	тыс. шт.	2274	0,5	2059	0,9	90,5	148	0,2	67	0,04	—	—	—	—	—	—	—	—	—		
Б. Всего телеграмм	"	13233	2,8	12881	6,2	97,3	297	0,4	55	0,03	13343	2,9	12936	6,2	96,9	334	0,5	78	0,04		
Входящих.....	"	—	—	—	—	—	—	—	—	—	3505	0,7	3269	1,6	93,3	169	0,2	67	0,04		
Проходящих....	"	9843	2,1	9667	4,7	98,2	165	0,2	11	0,01	9843	2,1	9667	4,7	98,2	165	0,2	11	0,01		
Исходящих.....	"	3390	0,7	3214	1,5	94,8	132	0,2	44	0,02	—	—	—	—	—	—	—	—	—		
Из числа исходящ- пл. телеграмм	тыс. шт.	80260	17,1	78051	37,6	97,2	1683	2,4	526	0,3	—	—	—	—	—	—	—	—	—		
В. Всего телеф. пе- регов. и др. услуг.	т. слов	2995	0,6	2863	1,4	95,6	99	0,1	33	0,02	—	—	—	—	—	—	—	—	—		
Г. Телеф. абонент.	т. слов	75910	16,2	74181	35,7	97,7	1312	1,8	417	0,2	—	—	—	—	—	—	—	—	—		
Д. Радиограм-слов.	т. перег.	523444	112	522037	251	99,7	1046	1,5	361	0,2	2061	0,4	997	0,5	48,4	837	1,2	227	0,1		
	т. млн.	50837	10,9	—	—	—	3816	5,3	1268	0,7	—	—	—	—	—	—	—	—	—		
	тысяч	58	0,01	56	0,03	96,6	2	0,0	0,4	0,0	—	—	—	—	—	—	—	—	—		
	"	4290	0,9	4290	2,1	100	—	—	—	—	3385	0,7	2952	1,4	87,2	—	—	—	—		

) Сведений нет. *) Посылки ценные и обыкновенные вместе.

ТОВАРОБОРОТ И ЦЕНЫ

Товарная группа	1928 г.												1929 г.											
	I квартал						II квартал						I квартал						II квартал					
	1	2	3	4	5	6	7	8	9	10	11	12	13	14	15	16	17	18	19	20	21	22		
Хлеб пшеничный	10	12	15	18	20	22	25	28	30	32	35	38	40	42	45	48	50	52	55	58	60	62		
Хлеб ржаной	8	10	12	15	18	20	22	25	28	30	32	35	38	40	42	45	48	50	52	55	58	60		
Хлеб овсяный	5	6	7	8	9	10	11	12	13	14	15	16	17	18	19	20	21	22	23	24	25	26		
Хлеб ячменный	4	5	6	7	8	9	10	11	12	13	14	15	16	17	18	19	20	21	22	23	24	25		
Хлеб гречневый	3	4	5	6	7	8	9	10	11	12	13	14	15	16	17	18	19	20	21	22	23	24		
Хлеб просо	2	3	4	5	6	7	8	9	10	11	12	13	14	15	16	17	18	19	20	21	22	23		
Хлеб кукурузный	1	2	3	4	5	6	7	8	9	10	11	12	13	14	15	16	17	18	19	20	21	22		
Хлеб пшеница	10	12	15	18	20	22	25	28	30	32	35	38	40	42	45	48	50	52	55	58	60	62		
Хлеб рожь	8	10	12	15	18	20	22	25	28	30	32	35	38	40	42	45	48	50	52	55	58	60		
Хлеб овес	5	6	7	8	9	10	11	12	13	14	15	16	17	18	19	20	21	22	23	24	25	26		
Хлеб ячмень	4	5	6	7	8	9	10	11	12	13	14	15	16	17	18	19	20	21	22	23	24	25		
Хлеб гречка	3	4	5	6	7	8	9	10	11	12	13	14	15	16	17	18	19	20	21	22	23	24		
Хлеб просо	2	3	4	5	6	7	8	9	10	11	12	13	14	15	16	17	18	19	20	21	22	23		
Хлеб кукуруза	1	2	3	4	5	6	7	8	9	10	11	12	13	14	15	16	17	18	19	20	21	22		

Табл. 315 Торговая сеть (число заведений) и обслуживающий ее персонал

№№ по пор.	Тип торговли и разряды патентов	Оптовые				Оптово-	
		VI	V	IV	Итого	VI	V
1	2	3	4	5	6	7	8
	1925/26 г.						
1	Государственные						
2	Заведений.....	—	28	7	35	—	28
3	В них обслуж. персон.....	—	184	48	232	—	242
4	Кооперативные						
5	Заведений.....	—	49	7	56	—	25
6	В них обслуж. персон.....	—	332	31	363	—	210
7	Частные						
8	Заведений.....	—	7	2	9	—	9
9	В них обслуж. персон.....	—	32	33	68	—	27
10	Всех категорий						
11	Заведений.....	—	84	16	100	—	62
12	В них обслуж. персон.....	—	548	115	663	—	479
13	1926/27 г.						
14	Государственные						
15	Заведений.....	26	10	10	46	19	17
16	В них обслуж. персон.....	242	50	33	325	191	115
17	В т. ч. { Зав., существ. весь год.	17	8	4	29	16	13
18	В них обслуж. персон.	150	43	14	207	167	85
19	В т. ч. { Зав., возникш. в теч. года	2	2	5	9	1	1
20	В них обслуж. персон.	25	7	16	48	6	3
21	В т. ч. { Зав. закрывшихся.....	7	—	1	8	2	3
22	В них обслуж. персон.	67	—	3	70	18	27
23	Кооперативные						
24	Заведений.....	32	17	12	61	7	4
25	В них обслуж. персон.....	396	109	53	558	80	23
26	В т. ч. { Зав., существ. весь год.	23	9	8	40	7	4
27	В них обслуж. персон.	306	63	31	400	80	23
28	В т. ч. { Зав., возникш. в теч. года	1	—	3	4	—	—
29	В них обслуж. персон.	12	—	10	22	—	—
30	В т. ч. { Зав. закрывшихся.....	8	8	1	17	—	—
31	В них обслуж. персон.	78	46	12	136	—	—
32	Частные						
33	Заведений.....	2	6	13	21	5	13
34	В них обслуж. персон.....	8	18	22	48	32	68
35	В т. ч. { Зав., существ. весь год.	1	—	6	6	3	3
36	В них обслуж. персон.	3	—	10	13	25	17
37	В т. ч. { Зав., возникш. в теч. года	—	—	—	—	1	1
38	В них обслуж. персон.	—	—	—	—	4	3
39	В т. ч. { Зав. закрывшихся.....	1	6	8	15	1	9
40	В них обслуж. персон.	5	18	12	35	3	48
	Всех категорий						
33	Заведений.....	60	33	35	128	31	34
34	В них обслуж. персон.....	616	177	108	931	303	206
35	В т. ч. { Зав., существ. весь год.	41	17	17	75	26	20
36	В них обслуж. персон.	459	106	55	620	272	125
37	В т. ч. { Зав., возникш. в теч. года	3	2	8	13	2	2
38	В них обслуж. персон.	37	7	26	70	10	6
39	В т. ч. { Зав. закрывшихся.....	16	14	10	40	3	12
40	В них обслуж. персон.	150	64	27	241	21	75

в 1925/26 и 1926/27 г. по Московск. губ. (города и села без Москвы)

рознич.		Розничные						Всего	№№ по пор.
IV	Итого	VI	V	IV	III	II	Итого		
	14	42	—	24	361	222	105	712	789
	51	293	—	170	972	595	134	1.871	2.396
	29	54	—	139	699	1.916	132	2.886	2.996
	136	346	—	2.130	2.905	3.496	188	8.719	9.428
	19	28	—	9	92	2.963	4.430	7.494	7.531
	60	87	—	71	302	5.189	5.286	10.848	11.003
	62	124	—	172	1.152	5.101	4.667	11.092	11.316
	247	726	—	2.371	4.179	9.280	5.608	21.438	22.827
	27	63	7	14	420	222	163	826	935
	66	372	79	121	752	652	242	1.846	2.543
	17	46	5	7	325	149	67	553	628
	48	300	59	75	524	481	105	1.244	1.751
	7	9	1	4	55	40	57	157	175
	13	22	5	25	86	95	70	281	351
	3	8	1	3	40	33	39	116	132
	5	50	15	21	142	76	67	321	441
	17	28	75	134	807	1.842	123	2.981	3.070
	121	224	1.662	1.446	3.099	3.566	175	9.948	10.730
	12	23	70	119	667	1.430	39	2.325	2.388
	103	206	1.593	1.312	2.689	2.863	65	8.502	9.108
	2	2	2	10	242	26	350	356	21
	9	9	38	95	234	434	28	829	860
	3	3	3	5	70	170	58	306	326
	9	9	31	39	196	269	82	617	762
	18	36	1	15	89	2.413	3.830	6.318	6.405
	42	142	17	72	280	4.412	4.761	9.542	9.732
	9	15	—	12	40	1.233	1.585	2.870	2.891
	20	62	—	58	122	2.307	2.104	4.591	4.686
	1	3	—	—	3	161	420	587	590
	2	9	—	—	7	274	595	786	795
	8	18	1	3	43	1.016	1.825	2.891	2.924
	20	71	17	14	151	1.831	2.152	4.165	4.271
	62	127	83	163	1.316	4.477	4.116	10.155	10.410
	229	738	1.758	1.639	4.131	8.630	5.178	21.336	23.005
	38	84	75	138	1.032	2.812	1.691	5.748	5.907
	171	568	1.652	1.445	3.315	5.651	2.274	14.337	15.525
	10	14	3	14	128	446	503	1.094	1.121
	24	40	43	120	327	803	603	1.896	2.006
	14	29	5	11	156	1.219	1.922	3.313	3.382
	34	130	63	74	489	2.176	2.301	5.103	5.474

Табл. 316 Торговая сеть (число заведений) и обслуживающий ее персонал

№№ по пор.	Тип торговли и разряды патентов	О п т о в ы е				О п т о в о -	
		VI	V	IV	Итого	VI	V
1	2	3	4	5	6	7	8
	1925/26 г.						
1	Государственные						
2	Заведений.....	—	483	36	519	—	367
3	В них обслуж. персон...	—	27.454	371	27.825	—	9.348
4	Кооперативные						
3	Заведений.....	—	201	29	230	—	103
4	В них обслуж. персон...	—	7.657	149	7.806	—	1.691
5	Частные						
5	Заведений.....	—	387	115	502	—	168
6	В них обслуж. персон...	—	3.885	529	4.414	—	1.632
7	Всех категорий						
7	Заведений.....	—	1.071	180	1.251	—	638
8	В них обслуж. персон...	—	38.996	1.049	40.045	—	12.671
	1926/27 г.						
9	Государственные						
9	Заведений.....	391	62	45	498	217	65
10	В них обслуж. персон...	28.260	1.136	164	29.560	5.603	1.221
11	В т.ч.:	268	25	19	312	141	37
12	Зав., существ. в теч. года	23.444	354	63	23.861	4.270	806
13	Зав., возникш. в теч. года	28	6	9	43	27	7
14	В них обслуж. перс...	1.360	31	26	1.417	603	48
15	Зав. закрывшихся.....	95	31	17	143	49	21
16	В них обслуж. перс...	3.456	751	75	4.282	730	367
17	Кооперативные						
17	Заведений.....	155	66	33	254	51	33
18	В них обслуж. персон...	7.732	1.086	134	8.952	1.084	430
19	В т.ч.:	120	37	18	175	44	25
20	Зав., существ. в год.	7.111	896	74	8.081	1.022	276
21	Зав., возникш. в теч. года	8	9	12	29	3	6
22	В них обслуж. перс...	218	46	44	308	30	41
23	Зав. закрывшихся.....	27	20	3	50	4	2
24	В них обслуж. перс...	403	144	16	563	32	113
25	Частные						
25	Заведений.....	253	158	184	595	108	88
26	В них обслуж. персон...	3.014	820	511	4.345	1.304	565
27	В т.ч.:	123	49	57	229	38	37
28	Зав., существ. в год.	1.731	304	143	2.178	461	216
29	Зав., возникш. в теч. года	18	17	18	53	4	5
30	В них обслуж. перс...	218	70	51	339	35	15
31	Зав. закрывшихся.....	112	92	109	313	66	46
32	В них обслуж. перс...	1.065	446	317	1.828	808	334
33	Всех категорий						
33	Заведений.....	799	286	262	1.347	378	186
34	В них обслуж. персон...	39.006	3.042	809	42.857	7.991	2.216
35	В т.ч.:	511	111	94	716	223	99
36	Зав., существ. в год.	32.286	1.554	280	34.120	5.753	1.298
37	Зав., возникш. в теч. года	54	32	39	125	34	18
38	В них обслуж. перс...	1.796	147	121	2.064	688	104
39	Зав. закрывшихся.....	234	143	129	506	119	69
40	В них обслуж. перс...	4.924	1.341	408	6.673	1.570	814

в 1925/26 и 1926/27 г.г. по Московской губ. (включая Москву)

розничн.	Р о з н и ч н ы е							В с е г о	№№ по пор.	
	IV	Итого	VI	V	IV	III	II			Итого
	81	448	—	211	793	1.009	798	2.811	3.778	1
	553	9.901	—	3.780	3.709	2.089	992	10.570	48.296	2
	82	185	—	487	1.228	2.774	358	4.847	5.262	3
	539	2.230	—	9.349	6.418	6.175	478	22.420	32.456	4
	235	403	—	75	456	8.324	10.810	19.665	20.570	5
	967	2.599	—	599	1.654	16.802	13.690	32.745	39.758	6
	398	1.036	—	773	2.477	12.107	11.936	27.323	29.610	7
	2.059	14.730	—	13.728	11.781	25.086	15.160	65.735	120.510	8
	59	341	143	122	735	859	799	2.658	3.497	9
	176	7.000	2.964	1.525	2.128	3.494	1.392	11.503	48.063	10
	34	212	100	78	502	574	310	1.564	2.088	11
	124	5.200	2.255	1.025	1.360	2.807	853	8.300	37.361	12
	14	48	11	13	135	102	433	694	785	13
	28	679	204	143	313	262	455	1.377	3.474	14
	11	81	32	31	98	183	56	400	624	15
	24	1.121	505	357	455	425	84	1.826	7.229	16
	46	130	278	381	1.210	2.584	309	4.762	5.146	17
	288	1.802	6.827	4.615	5.763	6.205	407	23.847	34.601	18
	33	102	257	336	1.026	2.007	171	3.797	4.074	19
	240	1.538	5.726	4.151	5.067	4.996	236	20.176	29.795	20
	9	18	15	37	113	402	77	644	691	21
	35	106	1.001	433	499	929	86	2.948	3.362	22
	4	10	6	8	71	175	61	321	381	23
	13	158	100	61	197	280	85	723	1.444	24
	93	289	22	67	360	6.385	8.646	15.480	16.364	25
	294	2.163	316	389	1.482	13.146	11.717	27.050	33.558	26
	29	104	11	36	171	3.525	4.395	8.138	8.471	27
	86	763	144	202	709	7.143	6.421	14.619	17.560	28
	7	16	—	4	19	708	1.042	1.773	1.842	29
	18	68	—	19	82	1.464	1.336	2.901	3.308	30
	57	169	11	27	170	2.152	3.209	5.569	6.051	31
	190	1.332	172	168	691	4.539	3.960	9.530	12.690	32
	198	760	443	570	2.305	9.828	9.754	22.900	25.007	33
	758	10.965	10.107	6.590	9.373	22.845	13.516	62.400	116.222	34
	96	418	368	450	1.699	6.106	4.876	13.499	14.633	35
	450	7.501	8.125	5.378	7.136	14.946	7.510	43.095	84.716	36
	30	82	26	54	267	1.212	1.552	3.111	3.318	37
	81	853	1.205	595	894	2.655	1.877	7.226	10.143	38
	72	260	49	66	339	2.510	3.326	6.290	7.066	39
	227	2.611	777	586	1.343	5.244	4.129	12.079	21.363	40

Тип торг. и разряды пат. Категории предприятий	О п т о в ы е				О п т о в о - р о з н и ч н ы е				Р о з н и ч н ы е						В с е г о
	VI разряд	V разряд	IV разряд	Итого	VI разряд	V разряд	IV разряд	Итого	VI разряд	V разряд	IV разряд	III разряд	II разряд	Итого	
1925/26 г.															
Государственные...	—	—	—	—	—	—	—	—	—	—	—	—	—	—	—
Кооперативные...	—	—	—	—	—	—	—	—	—	—	—	—	—	—	—
Частные...	—	—	—	—	—	—	—	—	—	—	—	—	—	—	—
Всех категорий...	—	—	—	—	—	—	—	—	—	—	—	—	—	—	—
1926/27 г.															
Государственные...	5401403	94315	9921	5505639	592131	32139	6426	630696	153152	38626	48717	41523	7947	289965	6426300
В т.ч. { сущ. весь год...	4656408	46868	2965	4705241	441980	19179	2971	463480	123947	33634	31031	35104	5061	228777	5397498
В т.ч. { возник. в теч. г. ...}	208071	908	505	209484	84763	3479	886	89128	8141	2027	12741	2197	2556	27662	326274
В т.ч. { закрывшихся...	537924	46539	6461	590914	65438	9481	3169	78088	21064	2965	4945	4222	330	33526	702528
Кооперативные...	1935644	81575	6104	2023323	61359	19408	4728	85495	214007	107308	90359	78883	3886	494243	2603061
В т.ч. { сущ. весь год...	1807585	72986	4397	1884918	59778	16459	4264	80501	194910	95357	81975	71497	3397	447136	2412555
В т.ч. { возник. в теч. г. ...}	84879	2690	1546	89115	1259	1598	414	3271	14950	6059	8378	6929	407	36723	129109
В т.ч. { закрывшихся...	49230	5899	161	49290	322	1351	50	1723	4147	5892	6	257	82	10384	61397
Частные...	210471	47186	22895	280552	60764	20070	9284	90118	12289	11559	34186	176372	92314	326720	697390
В т.ч. { сущ. весь год...	132965	22711	9188	164861	23373	8764	3312	35449	6641	6168	20765	124286	69249	227099	427412
В т.ч. { возник. в теч. г. ...}	10936	3650	2331	16917	1460	1005	790	3255	—	374	1257	17948	7185	26764	46936
В т.ч. { закрывшихся...	66570	20825	11376	98771	35931	10301	5182	51414	5648	5027	12164	34138	15880	72857	223042
Всех категорий...	7547518	223076	38920	7809514	714254	71617	20438	806309	379448	157493	173262	296578	104147	1110928	9726751
В т.ч. { сущ. весь год...	6595908	142565	16550	6755023	525081	44402	9947	879430	325498	135149	133771	230887	77707	903012	8237465
В т.ч. { возник. в теч. г. ...}	308886	7248	4382	315616	87482	6082	2090	95654	23091	8460	22376	27074	10148	91149	502319
В т.ч. { закрывшихся...	647724	73263	17988	738975	101891	21133	8401	131225	30859	13884	17115	38617	16292	116767	986967
1925/26 г. По городам (без Москвы), городск. пос. и сельск. местностям															
Государственные...	—	13904	466	14370	—	19261	1539	20800	—	7030	29828	9928	744	47530	82700
Кооперативные...	—	35008	708	35716	—	13148	6942	20090	—	81931	93951	84500	1672	262054	317860
Частные...	—	566	106	672	—	1212	3089	4301	—	2331	7738	60912	21321	92302	97275
Всех категорий...	—	49478	1280	50758	—	33621	11570	45191	—	91292	131517	155340	23737	401886	497935

1	2	3	4	5	6	7	8	9	10	11	12	13	14	15	16
1926/27 г.															
Государственные...	18710	2047	3271	24028	20054	3975	4505	28534	2276	4950	42342	18455	2058	70081	122643
В т.ч. { сущ. весь год...	11386	1199	2302	14887	17277	2592	8883	23752	2054	3251	37704	9921	821	53751	92390
В т.ч. { возник. в теч. г. ...}	324	848	432	1604	178	137	507	822	155	1281	3075	7432	877	12820	15246
В т.ч. { закрывшихся...	7000	—	537	7537	2599	1246	115	3960	67	418	1563	1102	360	8510	15007
Кооперативные...	36281	13268	4562	54111	2727	6680	6733	16140	74286	50891	103670	93456	2727	325010	395261
В т.ч. { сущ. весь год...	32943	10105	2421	45469	2727	6680	5229	14636	70054	47200	91966	81615	1516	292351	352456
В т.ч. { возник. в теч. г. ...}	342	—	2129	2471	—	—	253	253	1482	2045	4711	7067	439	15744	18468
В т.ч. { закрывшихся...	2996	3163	12	6171	—	—	1251	1251	2730	1646	6993	4774	772	16915	24337
Частные...	180	549	591	1320	1062	2217	781	4060	490	3328	7708	57433	25808	94762	100142
В т.ч. { сущ. весь год...	125	—	223	348	887	565	453	1905	—	2709	3911	36321	15035	57976	60229
В т.ч. { возник. в теч. г. ...}	—	—	—	100	135	4	239	—	—	—	137	2999	1628	4064	4303
В т.ч. { закрывшихся...	55	549	368	972	75	1517	324	1916	490	619	9655	18813	9145	32722	35610
Всех категорий...	55171	15864	8424	79459	23843	12872	12019	48734	77032	59169	153715	169344	30593	489853	618046
В т.ч. { сущ. весь год...	44454	11304	4946	60704	20891	9837	9565	40293	72108	53160	133581	127857	17372	404078	505075
В т.ч. { возник. в теч. г. ...}	666	848	2561	4075	278	272	764	1314	1637	3326	7923	16798	2944	32628	38017
В т.ч. { закрывшихся...	10051	3712	917	14680	2674	2763	1690	7127	3287	2683	12211	24689	10277	51347	74954
1925/26 г. Всего по губернии															
Государственные...	—	4475112	3705	4478817	—	648898	15309	644207	—	157161	104234	65905	8542	335842	5478866
Кооперативные...	—	932466	4168	936634	—	88298	17628	105926	—	303568	190550	138961	4925	638004	1680564
Частные...	—	301466	26938	328404	—	88339	40176	128515	—	38324	59058	292613	111782	501777	958696
Всех категорий...	—	5709044	34811	5743855	—	825535	73113	898648	—	499053	353842	497479	125249	1475623	8118126
1926/27 г.															
Государственные...	5420113	96382	13192	5529667	612185	36114	10931	659230	155428	43576	91059	59978	10005	360046	6548943
В т.ч. { сущ. весь год...	4666794	48067	5267	4720128	459207	21771	6254	487232	126001	36885	68735	45025	5882	282528	5489888
В т.ч. { возник. в теч. г. ...}	208395	1756	937	211088	84941	3616	1393	89950	8296	3308	15816	9629	3433	40482	341520
В т.ч. { закрывшихся...	544924	46539	6988	598451	68037	10727	3284	82048	21131	3383	6508	5324	690	37036	717535
Кооперативные...	1971925	94843	10666	2077434	64068	20688	11461	101635	238273	158199	194029	172139	6613	819253	2998322
В т.ч. { сущ. весь год...	1840478	83091	6818	1930837	62505	23139	9493	95137	264964	142557	173941	153112	4913	739487	2765011
В т.ч. { возник. в теч. г. ...}	85221	2690	3675	91586	1259	1598	667	3524	16432	8104	13089	13996	846	52467	147577
В т.ч. { закрывшихся...	46226	9062	173	55461	322	1351	1301	2974	6877	7538	6999	5031	854	27299	85734
Частные...	210651	27785	23486	281872	61826	22287	10065	94178	12779	14887	41889	238305	118122	421482	797532
В т.ч. { сущ. весь год...	133090	44711	9411	165212	24260	9329	8765	37354	6641	8867	24676	106067	84284	285075	487641
В т.ч. { возник. в теч. г. ...}	10936	3650	2331	16917	1560	1140	794	3494	—	374	1394	20247	8813	30828	51239
В т.ч. { закрывшихся...	66625	21374	11744	99743	38006	11818	5506	35330	6138	5646	15819	52951	25025	105579	258652
Всех категорий...	7602689	238940	47344	7888973	738097	84489	32457	855043	456480	216662	326977	465922	134740	1600781	10344797
В т.ч. { сущ. весь год...	6643082	153869	21496	6815727	545972	54239	19512	619723	397606	188309	267352	365744	95079	1307090	8742540
В т.ч. { возник. в теч. г. ...}	304552	8096	6943	319591	87760	6354	2854	96968	24728	11786	30299	43872	13092	123777	540336
В т.ч. { закрывшихся...	657775	79975	18905	753655	104365	23896	10091	138352	34146	16567	29326	63306	26569	169914	1061921

Табл. 318

Распределение торговых заведений и их обо

№№ по пор.	Род товаров и территория	Г о с у д а р с т в е н					
		Оптовые		Оптов.-рознич.		Розничные	
		Колич. завед.	Оборот	Колич. завед.	Оборот	Колич. завед.	Оборот
	Москва	3	4	5	6	7	8
1	Хлебо-фуражн.	15	191.589	24	105.317	10	3.852
2	Съестные прип., напитки	116	583.507	70	116.962	1.028	86.372
3	Мануфакт. и галант.	56	1.544.807	46	60.300	153	70.202
4	Волокн. веш. раст. проиох.	5	334.594	3	6.662	1	209
5	Металлы и металл. изд.	34	138.728	29	76.137	11	16.223
6	Матер. жив. проиох., обувь.	17	213.380	11	10.842	27	15.173
7	Лесные и строит. матер.	41	179.079	56	27.865	48	7.025
8	Минер. топл., смаз. и осв.мас.	12	137.923	1	1.334	56	6.281
9	Машины и орудия	40	260.815	33	73.888	35	16.933
10	Пред.хоз.дом.обс.ишир.пот.	75	298.206	104	96.917	687	46.731
11	Резина и резин. изд.	4	34.957	7	4.868	1	290
12	Универс. и смеш. торг.	58	486.754	15	58.252	30	17.691
13	Заготовка и скупка	7	44.509	—	—	—	—
14	Проч. отрасли	4	15.599	7	4.063	12	1.330
15	Итого	484	4.464.447	406	643.407	2.099	288.312
	Уезды Моск. губ. (города и села)						
16	Хлебо-фуражн.	—	—	8	13.717	2	1.328
17	Съестные прип., напитки	22	12.593	9	905	474	30.056
18	Мануфакт. и галант.	—	—	1	93	12	371
19	Волокн. веш. раст. проиох.	—	—	—	—	—	—
20	Металлы и металл. изд.	—	—	—	—	1	3
21	Матер. жив. проиох., обувь.	1	120	1	22	4	1.246
22	Лесные и строит. матер.	6	834	10	3.402	30	3.900
23	Минер. топл., смаз. и осв.мас.	5	763	4	658	6	380
24	Машины и орудия	—	—	1	120	21	1.743
25	Пред.хоз.дом.обс.ишир.пот.	—	—	3	159	130	2.706
26	Резина и резин. изд.	—	—	—	—	—	—
27	Универс. и смеш. торг.	—	—	4	1.683	29	5.797
28	Заготовка и скупка	1	60	1	41	—	—
29	Проч. отрасли	—	—	—	—	—	—
30	Итого	35	14.370	42	20.800	712	47.530
	Всего по Моск. губ.						
31	Хлебо-фуражн.	15	191.589	32	119.034	12	5.180
32	Съестные прип., напитки	138	596.100	79	117.867	1.502	116.428
33	Мануфакт. и галант.	56	1.544.807	47	60.393	165	70.573
34	Волокн. веш. раст. проиох.	5	334.594	3	6.662	1	209
35	Металлы и металл. изд.	34	138.728	29	76.137	12	16.226
36	Матер. жив. проиох., обувь.	18	213.500	12	10.864	31	16.419
37	Лесные и строит. матер.	47	179.913	66	31.267	78	10.925
38	Минер. топл., смаз. и осв.мас.	17	138.688	5	1.992	62	6.661
39	Машины и орудия	40	260.815	34	74.008	59	18.676
40	Пред.хоз.дом.обс.ишир.пот.	75	298.206	107	97.076	817	49.437
41	Резина и резин. изд.	4	34.957	7	4.868	1	290
42	Универс. и смеш. торг.	58	486.754	19	59.935	59	23.488
43	Заготовка и скупка	8	44.569	1	41	—	—
44	Проч. отрасли	4	15.599	7	4.063	12	1.330
45	Всего по Моск. губ.	519	4.478.817	448	664.207	2.811	335.842

ротов по роду товаров (в тыс. руб.) в 1925/26 г.

№№ по пор.	Итого	К о о п е р а т и в н ы е										№№ по пор.
		Итого		Оптовые		Оптов.-рознич.		Розничные		Итого		
		Колич. завед.	Оборот	Колич. завед.	Оборот	Колич. завед.	Оборот	Колич. завед.	Оборот	Колич. завед.	Оборот	
	9	10	11	12	13	14	15	16	17	18	19	
1	49	300.758	11	49.082	7	3.520	20	2.998	38	55.600	1	
2	1.214	786.841	69	107.387	63	30.938	1.526	244.805	1.658	383.130	2	
3	255	1.675.309	28	55.446	10	7.776	107	30.250	145	93.472	3	
4	9	341.465	2	31.049	—	—	1	138	3	31.187	4	
5	74	231.088	5	10.659	4	3.067	5	237	14	13.963	5	
6	55	239.395	7	70.049	7	4.797	52	14.275	66	89.121	6	
7	145	213.969	3	5.752	6	3.091	26	1.883	35	10.726	7	
8	69	145.538	—	—	—	—	16	854	16	854	8	
9	108	351.636	5	17.112	3	2.167	8	717	16	19.996	9	
10	866	441.854	12	5.625	21	11.057	99	10.878	132	27.560	10	
11	12	40.115	—	—	—	—	1	149	1	149	11	
12	103	562.697	20	515.153	10	19.423	91	68.342	121	602.918	12	
13	7	44.509	12	33.604	—	—	1	114	13	33.718	13	
14	23	20.992	—	—	—	—	8	310	8	310	14	
15	2.989	5.396.166	174	900.918	131	85.836	1.961	375.950	2.266	1.362.704	15	
16	10	15.045	—	—	—	—	29	2.557	29	2.557	16	
17	505	43.554	16	6.635	12	2.810	1.711	133.896	1.739	143.341	17	
18	13	464	2	955	3	1.781	137	22.689	142	25.425	18	
19	—	—	—	—	—	—	1	144	1	144	19	
20	1	3	—	—	1	2.385	16	1.070	17	3.455	20	
21	6	1.398	4	3.122	5	3.382	48	4.180	57	10.684	21	
22	46	8.136	1	123	4	241	35	1.668	40	2.032	22	
23	15	1.801	1	98	—	—	11	175	12	273	23	
24	25	1.863	2	831	2	393	49	2.077	53	3.301	24	
25	133	2.865	—	—	—	—	46	4.107	46	4.107	25	
26	—	—	—	—	—	—	9	139	9	139	26	
27	33	7.480	25	23.446	25	8.636	789	89.211	839	121.293	27	
28	2	101	5	506	2	462	4	140	11	1.108	28	
29	—	—	—	—	—	—	1	1	1	1	29	
30	789	82.700	56	35.716	54	20.090	2.886	262.054	2.996	317.860	30	
31	59	315.803	11	49.082	7	3.520	49	5.555	67	58.157	31	
32	1.719	830.395	85	114.022	75	33.748	3.237	378.701	3.397	526.471	32	
33	268	1.675.773	30	56.401	13	9.557	244	52.939	287	118.897	33	
34	9	341.465	2	31.049	—	—	2	282	4	31.331	34	
35	75	231.091	5	10.659	5	5.452	21	1.307	31	17.418	35	
36	61	240.783	11	73.171	12	8.179	100	18.455	123	99.805	36	
37	191	222.105	4	5.875	10	3.332	61	3.551	75	12.758	37	
38	84	147.339	1	98	—	—	27	1.029	28	1.127	38	
39	133	353.499	7	17.943	5	2.560	57	2.794	69	23.297	39	
40	999	444.719	12	5.625	21	11.057	145	14.985	178	31.667	40	
41	12	40.115	—	—	—	—	10	288	10	288	41	
42	136	570.177	45	538.599	35	28.509	880	157.553	960	724.211	42	
43	9	44.610	17	34.110	2	462	5	254	24	34.826	43	
44	23	20.992	—	—	—	—	9	311	9	311	44	
45	3.778	5.478.866	230	936.634	185	105.926	4.847	638.004	5.262	1.680.564	45	

Табл. 318 (окончание)

Распределение торговых заведений и их

№№ по пор.	Род товаров и территория	Ч а с т					
		Оптовые		Опт.-розн.		Розничные	
		Колич. завед.	Оборот	Колич. завед.	Оборот	Колич. завед.	Оборот
1	Москва	3	4	5	6	7	8
1	Хлебо-фуражн.	35	29.523	18	7.080	241	19.164
2	Съестные прип., напитки.	100	79.566	76	27.553	4.612	97.690
3	Мануфакт. и галант.	150	109.773	69	15.451	3.591	128.393
4	Волокн. веш. раст. произсх.	36	16.735	18	3.227	210	13.008
5	Металлы и металл. изд.	21	9.205	39	14.593	383	16.690
6	Матер. жив. произсх., обувь.	27	16.854	25	8.495	1.234	50.823
7	Лесные и строит. матер.	30	17.913	28	6.502	296	20.698
8	Минер. топл., смаз. и осв. мас.	—	—	—	—	135	5.321
9	Машины и орудия.	10	4.845	16	6.433	123	8.953
10	Пред.хоз.дом.обс.ишир.пот.	54	22.631	68	26.127	887	35.282
11	Резина и резин. изд.	1	176	4	3.302	31	3.016
12	Универс. и смеш. торг.	28	19.010	10	4.647	147	6.108
13	Заготовка и скупка.	1	1.441	1	137	2	100
14	Проч. отрасли.	—	—	3	667	249	4.229
15	Итого.	493	327.732	375	124.214	12.171	409.475
	Уезды Моск. губ. (Города и села)						
16	Хлебо-фуражн.	—	—	4	575	93	1.877
17	Съестные прип., напитки.	3	113	5	1.438	3.840	49.321
18	Мануфакт. и галант.	—	—	1	5	1.312	14.349
19	Волокн. веш. раст. произсх.	—	—	—	—	8	22
20	Металлы и металл. изд.	—	—	2	694	91	1.395
21	Матер. жив. произсх., обувь.	2	92	6	696	918	11.129
22	Лесные и строит. матер.	—	—	4	539	81	2.852
23	Минер. топл., смаз. и осв. мас.	—	—	—	—	62	129
24	Машины и орудия.	—	—	—	—	21	84
25	Пред.хоз.дом.обс.ишир.пот.	3	377	2	47	321	3.120
26	Резина и резин. изд.	—	—	—	—	1	2
27	Универс. и смеш. торг.	—	—	1	12	445	4.832
28	Заготовка и скупка.	1	90	3	295	200	2.417
29	Проч. отрасли.	—	—	—	—	71	773
30	Итого.	9	672	28	4.301	7.494	92.303
	Всего по Моск. губ.						
31	Хлебо-фуражн.	35	29.523	22	7.655	334	21.041
32	Съестные прип., напитки.	103	79.679	81	28.991	8.452	146.981
33	Мануфакт. и галант.	150	109.773	70	15.456	4.933	142.742
34	Волокн. веш. раст. произсх.	36	16.735	18	3.227	248	13.030
35	Металлы и металл. изд.	21	9.205	41	15.287	474	18.085
36	Матер. жив. произсх., обувь.	29	16.946	31	9.191	2.152	61.957
37	Лесные и строит. матер.	30	17.943	32	7.041	377	29.545
38	Минер. топл., смаз. и осв. мас.	—	—	—	—	197	5.450
39	Машины и орудия.	10	4.845	16	6.433	144	9.037
40	Пред.хоз.дом.обс.ишир.пот.	57	23.008	70	26.174	1.208	38.402
41	Резина и резин. изд.	1	176	4	3.302	32	3.048
42	Универс. и смеш. торг.	28	19.040	11	4.659	592	10.940
43	Заготовка и скупка.	2	1.531	4	432	202	2.517
44	Проч. отрасли.	—	—	3	667	320	5.002
45	Всего по Моск. губ.	502	328.404	403	128.515	19.665	501.777

оборотов по роду товаров (в тыс. руб.) в 1925/26 г.

№№ по пор.	Итого	В с е х к а т е г о р и я х								№№ по пор.
		Оптовые		Опт.-розн.		Розничные		Всего		
		Колич. завед.	Оборот	Колич. завед.	Оборот	Колич. завед.	Оборот	Колич. завед.	Оборот	
9	10	11	12	13	14	15	16	17	18	1
294	55.767	61	270.194	49	115.917	271	26.014	381	412.125	1
4.788	204.779	285	770.460	209	175.453	7.166	428.837	7.660	1.374.750	2
3.810	253.617	234	1.710.026	125	83.527	3.851	228.845	4.210	2.022.398	3
294	32.970	43	382.378	21	9.889	242	13.355	306	405.622	4
443	40.488	60	158.592	72	93.797	899	33.150	531	285.539	5
1.286	76.177	51	300.283	43	24.134	1.313	80.276	1.407	404.693	6
354	45.138	74	202.774	90	37.458	370	29.601	534	269.833	7
135	5.321	12	137.923	1	1.334	207	12.456	220	151.713	8
149	20.231	55	282.772	52	82.488	166	26.603	273	391.863	9
1.009	84.004	141	326.462	193	134.101	1.673	92.891	2.007	553.454	10
36	6.524	5	35.133	11	8.170	33	3.485	49	46.788	11
185	29.795	106	1.020.947	35	82.322	268	92.141	409	1.195.410	12
4	1.678	20	79.554	1	137	3	214	24	79.905	13
252	4.896	4	15.599	10	4.730	269	5.869	283	26.198	14
13.039	861.421	1.151	5.693.097	912	853.457	16.231	1073.737	18.294	7.620.291	15
97	2.452	—	—	12	14.292	124	5.762	136	20.054	16
3.848	50.872	41	19.341	26	5.163	6.025	213.273	6.092	237.767	17
1.313	14.354	2	955	5	1.879	1.491	37.409	1.498	40.243	18
8	22	—	—	9	166	9	166	9	166	19
93	2.089	—	—	3	3.079	108	2.468	111	5.547	20
926	11.917	7	3.334	12	4.100	970	16.555	989	23.989	21
85	3.391	7	957	18	4.182	146	8.420	171	13.559	22
62	129	6	861	4	658	79	684	89	2.203	23
21	84	2	831	3	513	94	3.904	99	5.248	24
326	3.544	3	377	5	206	497	9.933	505	10.516	25
1	2	—	—	—	—	10	141	10	141	26
446	4.814	25	23.446	30	10.331	1.263	99.840	1.318	133.617	27
204	2.802	7	656	6	798	204	2.557	217	4.011	28
71	773	—	—	—	—	72	774	72	774	29
7.531	97.275	100	50.758	124	45.191	11.092	401.886	11.316	497.835	30
391	58.219	61	270.194	61	130.209	395	31.778	517	432.179	31
8.636	255.651	326	789.801	235	180.606	13.194	642.110	13.752	1.612.517	32
5.153	267.971	236	1.710.981	130	85.406	5.342	266.254	5.708	2.062.641	33
302	32.992	43	382.378	21	9.889	251	13.621	315	405.788	34
536	42.577	60	158.592	75	96.876	507	35.618	642	291.086	35
2.212	88.094	58	303.617	55	28.234	2.283	96.831	2.396	428.682	36
439	48.529	81	203.731	108	41.640	516	38.021	705	283.392	37
197	5.450	18	138.784	5	1.992	286	13.140	309	153.916	38
170	20.315	57	283.603	55	83.001	260	30.507	372	397.111	39
1.335	87.584	144	326.839	198	134.307	2.170	102.824	2.512	563.970	40
37	6.526	5	35.133	11	8.170	43	8.626	59	46.929	41
131	34.639	131	1.044.393	65	92.653	1.531	191.981	1.727	1.329.027	42
208	4.483	27	80.210	7	935	207	2.771	211	83.916	43
323	5.669	4	15.599	10	4.730	341	6.643	355	26.972	44
20.570	958.696	1.251	5.743.855	1.036	898.648	27.323	1.475.623	29.610	8.118.126	45

Распределение торговых заведений и их оборот

№№ по пор.	Род товаров и территория	Государствен					
		Оптовые		Опт.-розн.		Розничные	
		Колич. завед.	Оборот	Колич. завед.	Оборот	Колич. завед.	Оборот
1	Москва	3	4	5	6	7	8
1	Хлебо-фуражн.....	4	20.888	7	5.940	2	1.028
2	Съестные прип., напитки.....	90	648.670	53	93.045	823	69.268
3	Мануфакт. и галант.....	50	1.976.889	21	62.900	89	57.466
4	Волокн. веш. раст. произх.....	9	266.058	1	230	—	—
5	Металлы и металл. изд.....	28	297.151	28	72.183	11	5.092
6	Матер. жив. произх., обувь.....	13	275.561	8	14.295	17	21.107
7	Лесные и строит. матер.....	32	254.063	44	50.365	34	29.518
8	Минер. топл., смаз. и осв. масла.....	21	175.329	12	8.641	48	5.130
9	Машины и орудия.....	41	347.904	15	55.692	35	24.012
10	Предм. хоз., дом. обст. и шир. потр.....	62	219.193	61	94.155	728	58.181
11	Резина и резин. изд.....	3	72.803	5	2.809	2	1.897
12	Универс. и смеш. торг.....	69	776.648	18	167.951	33	16.081
13	Заготовка и скупка.....	21	155.090	—	—	—	—
14	Проч. отрасли.....	6	19.392	5	2.490	10	855
15	Итого.....	452	5.505.639	278	630.696	1.832	289.965
	Уезды Московской губ. (города и села)						
16	Хлебо-фуражн.....	—	—	3	3.356	6	544
17	Съестные прип., напитки.....	27	17.223	32	13.451	539	39.366
18	Мануфакт. и галант.....	—	—	—	—	13	7.000
19	Волокн. веш. раст. произх.....	—	—	—	—	3	355
20	Металлы и металл. изд.....	2	945	1	258	6	1.319
21	Матер. жив. произх., обувь.....	6	2.110	16	9.779	41	10.109
22	Лесные и строит. матер.....	7	3.265	4	661	2	260
23	Минер. топл., смаз. и осв. масла.....	—	—	1	163	22	2.068
24	Машины и орудия.....	—	—	1	29	179	3.357
25	Предм. хоз., дом. обст. и шир. потр.....	1	198	1	—	—	—
26	Резина и резин. изд.....	—	—	—	—	15	5.703
27	Универс. и смеш. торг.....	3	287	3	651	—	—
28	Заготовка и скупка.....	—	—	2	186	—	—
29	Проч. отрасли.....	—	—	—	—	—	—
30	Итого.....	46	24.028	63	28.534	826	70.081
	Всего по Московской губ.						
31	Хлебо-фуражн.....	4	20.888	10	9.296	8	1.572
32	Съестные прип., напитки.....	117	665.893	85	106.496	1.362	108.634
33	Мануфакт. и галант.....	50	1.976.889	21	62.900	102	64.466
34	Волокн. веш. раст. произх.....	9	266.058	1	230	—	—
35	Металлы и металл. изд.....	28	297.151	28	72.183	14	5.447
36	Матер. жив. произх., обувь.....	15	276.506	9	14.553	23	22.726
37	Лесные и строит. матер.....	38	256.173	60	60.144	75	39.657
38	Минер. топл., смаз. и осв. масла.....	28	178.594	16	9.302	50	5.390
39	Машины и орудия.....	44	347.904	16	55.855	57	26.080
40	Предм. хоз., дом. обст. и шир. потр.....	63	219.391	62	94.181	907	61.538
41	Резина и резин. изд.....	3	72.803	5	2.809	2	1.897
42	Универс. и смеш. торг.....	72	776.985	21	168.002	48	21.784
43	Заготовка и скупка.....	21	155.090	2	186	—	—
44	Проч. отрасли.....	6	19.392	5	2.490	10	855
45	Всего по Московской губ.	498	5.529.667	341	659.230	2.658	360.046

тов по роду товаров в 1926/27 г. (в тысяч. руб.)

№№ по пор.	К о о п е р а т и в н ы е																	
	Итого		Оптовые		Опт.-розн.		Розничные		Итого									
	Колич. завед.	Оборот	Колич. завед.	Оборот	Колич. завед.	Оборот	Колич. завед.	Оборот	Колич. завед.	Оборот								
9	10	11	12	13	14	15	16	17	18	19								
13	27.856	3	84.022	8	4.586	28	4.111	39	92.719	1								
966	810.983	61	273.279	30	21.009	1.378	310.226	1.472	607.514	2								
160	2.097.255	29	53.490	6	3.087	79	56.734	114	113.311	3								
10	266.288	5	35.592	1	93	—	—	6	35.685	4								
67	374.426	7	27.488	3	4.084	1	75	11	31.647	5								
38	311.263	11	20.731	8	8.307	30	6.807	49	35.845	6								
110	333.976	6	2.724	5	6.801	12	2.121	23	11.646	7								
81	189.100	—	—	—	—	21	1.425	21	1.425	8								
94	427.608	4	8.656	3	4.598	14	3.813	21	15.067	9								
851	371.529	11	16.062	23	11.020	123	22.681	157	49.753	10								
10	77.509	—	—	3	7.590	—	—	3	7.590	11								
120	960.680	50	1.489.332	12	11.320	87	87.621	149	1.588.276	12								
21	155.090	3	11.957	—	—	1	321	4	12.278	13								
21	22.737	—	—	—	—	7	305	7	305	14								
2.562	6.426.300	193	2.023.323	102	85.495	1.781	494.243	2.076	2.603.081	15								
9	3.900	2	932	3	433	39	2.616	44	3.981	16								
598	70.040	18	21.625	12	7.956	1.840	164.422	1.870	194.003	17								
13	7.000	2	455	—	—	114	17.551	116	18.006	18								
—	—	—	—	—	—	—	—	—	—	19								
3	355	—	—	—	—	15	777	15	777	20								
9	2.522	2	228	—	—	54	8.028	56	8.856	21								
63	21.998	4	317	3	188	22	1.295	29	1.800	22								
13	4.186	1	216	—	—	16	485	17	701	23								
23	2.231	3	1.198	1	317	51	3.163	55	4.978	24								
181	3.581	—	—	—	—	59	5.000	59	5.000	25								
—	—	—	—	—	—	—	—	—	—	26								
21	6.641	26	28.193	8	7.220	754	120.260	788	155.673	27								
2	186	3	947	1	26	15	442	19	1.415	28								
—	—	—	—	—	—	2	71	2	71	29								
935	122.643	61	54.111	28	16.140	2.981	325.010	3.070	395.281	30								
22	31.756	5	84.954	11	5.019	67	6.727	83	96.700	31								
1.564	881.023	82	294.904	42	31.965	3.218	474.648	3.342	801.517	32								
173	2.104.255	31	53.945	6	3.087	193	74.285	230	131.317	33								
10	266.288	5	35.592	1	93	—	—	6	35.685	34								
70	374.781	7	27.488	3	4.084	16	852	26	32.421	35								
47	313.785	13	20.959	8	8.307	84	15.435	105	44.701	36								
173	365.974	10	3.011	8	6.989	31	3.416	52	13.446	37								
94	193.286	1	216	—	—	37	1.910	38	2.126	38								
117	429.839	7	9.854	4	4.915	65	5.276	76	20.045	39								
1.032	375.113	11	16.052	23	11.020	182	27.631	216	51.753	40								
10	77.509	—	—	3	7.590	—	—	3	7.590	41								
141	967.321	76	1.517.525	20	18.540	841	207.881	937	1.743.949	42								
23	155.276	6	12.904	1	26	16	763	23	13.693	43								
21	22.737	—	—	—	—	9	376	9	376	44								
3.497	6.548.943	254	2.077.434	130	101.635	4.762	819.253	5.146	2.998.322	45								

Распределение торговых заведений и их оборо

Табл. 319 (окончание)

№№ по пор.	Род товаров и территория	Ч а с т н ы е					
		Оптовые		Опт.-розн.		Розничные	
		Колич. завед.	Оборот	Колич. завед.	Оборот	Колич. завед.	Оборот
1	2	3	4	5	6	7	8
Москва							
1	Хлебо-фураж	29	15.008	14	3.604	211	14.632
2	Съестные прип., напитки	117	75.615	33	10.908	3.354	84.150
3	Мануфакт. и галант.	192	95.430	25	8.153	2.501	98.390
4	Волокн. вещ. раст. произс.	64	18.523	11	4.077	206	8.985
5	Волокн. вещ. раст. произс.	20	6.275	27	9.092	337	16.753
6	Металлы и металл. изд.	40	22.453	24	8.358	857	36.413
7	Матер. жив. произс., обувь	21	4.732	32	11.019	271	13.904
8	Лесные и строит. матер.	—	—	—	—	142	5.533
9	Минер. топл., смаз. и осв. масла.	8	7.615	8	3.319	94	5.595
10	Машины и орудия	50	20.658	58	24.655	717	27.856
11	Предм.хоз., дом. обст. и шир. потр.	2	341	3	2.167	16	1.551
12	Резина и резин. изд.	28	13.314	15	4.311	116	5.810
13	Универс. и смеш. торг.	2	508	3	455	18	320
14	Заготовка и скупка	1	80	—	—	289	6.825
15	Проч. отрасли	2	—	—	—	—	—
	Итого	574	280.552	253	90.118	9.132	326.720
Уезды Московской губ. (города и села)							
16	Хлебо-фураж	—	—	2	103	77	1.859
17	Съестные прип., напитки	8	738	19	3.001	3.442	48.942
18	Мануфакт. и галант.	—	—	—	—	994	13.122
19	Волокн. вещ. раст. произс.	—	—	—	—	3	9
20	Металлы и металл. изд.	2	97	2	242	650	12.186
21	Матер. жив. произс., обувь	2	48	2	70	62	2.295
22	Лесные и строит. матер.	—	—	—	—	50	241
23	Минер. топл., смаз. и осв. масла.	—	—	—	—	24	118
24	Машины и орудия	—	—	2	232	262	3.861
25	Предм.хоз., дом. обст. и шир. потр.	—	—	—	—	—	—
26	Резина и резин. изд.	—	—	—	—	335	5.130
27	Универс. и смеш. торг.	—	—	9	412	333	4.207
28	Заготовка и скупка	9	437	9	—	44	586
29	Проч. отрасли	—	—	—	—	—	—
30	Итого	21	1.320	36	4.060	6.348	94.762
Всего по Московской губ.							
31	Хлебо-фураж	29	15.008	16	3.707	291	16.491
32	Съестные прип., напитки	125	76.353	52	13.909	6.796	133.092
33	Мануфакт. и галант.	192	95.430	25	8.153	3.495	111.512
34	Волокн. вещ. раст. произс.	64	18.523	11	4.077	209	8.994
35	Волокн. вещ. раст. произс.	20	6.275	27	9.092	409	18.929
36	Металлы и металл. изд.	42	22.550	26	8.600	1.507	48.599
37	Матер. жив. произс., обувь	23	4.730	34	11.089	333	16.199
38	Лесные и строит. матер.	—	—	—	—	192	5.774
39	Минер. топл., смаз. и осв. масла.	8	7.615	8	3.319	118	5.743
40	Машины и орудия	50	20.658	60	24.887	979	31.717
41	Предм.хоз., дом. обст. и шир. потр.	2	341	3	2.167	16	1.554
42	Резина и резин. изд.	28	13.314	15	4.311	151	10.940
43	Универс. и смеш. торг.	2	945	12	867	351	4.527
44	Заготовка и скупка	11	80	—	—	333	7.411
45	Проч. отрасли	1	—	—	—	—	—
	Всего по Московской губ.	595	281.872	289	94.178	15.480	421.482

тов по роду товаров (в тыс. руб.) в 1926/27 г.

№№ по пор.	Итого	В с е х к а т е г о р и я х								№№ по пор.	
		Оптовые		Опт.-розн.		Розничные		Всего			
		Колич. завед.	Оборот	Колич. завед.	Оборот	Колич. завед.	Оборот	Колич. завед.	Оборот		
9	10	11	12	13	14	15	16	17	18	19	20
1	257	33.244	36	119.918	29	14.130	244	19.771	309	153.819	1
2	3.504	170.673	271	997.564	116	127.962	5.555	463.644	5.942	1.589.170	2
3	2.718	201.973	271	2.125.809	52	74.140	2.669	212.590	2.992	2.412.539	3
4	281	31.585	78	320.173	13	4.400	206	8.985	297	333.558	4
5	384	32.120	55	330.914	58	85.359	349	21.920	462	438.193	5
6	921	67.224	64	318.745	40	30.960	904	64.627	1.008	414.332	6
7	324	29.655	59	261.519	81	68.185	317	45.573	457	375.277	7
8	142	5.533	21	175.329	12	8.611	211	12.088	244	196.058	8
9	110	16.529	56	364.175	26	63.609	143	31.420	225	459.204	9
10	825	73.169	123	255.903	142	129.830	1.568	108.718	1.833	494.451	10
11	21	4.062	5	73.144	11	12.566	18	3.451	34	89.161	11
12	159	23.435	147	2.279.294	45	183.582	236	109.515	428	2.572.912	12
13	23	1.233	26	167.555	3	455	19	641	48	168.651	13
14	290	6.905	7	15.472	5	2.490	306	7.985	318	29.947	14
15	9.959	697.390	1.219	7.809.514	633	806.309	12.745	1.110.928	14.597	9.726.751	15
16	79	1.962	2	932	8	3.892	122	5.019	132	9.843	16
17	3.469	52.651	53	39.586	63	24.408	5.821	252.730	5.937	316.724	17
18	994	13.122	2	455	—	—	1.121	37.673	1.123	38.128	18
19	3	9	—	—	—	—	3	9	9	9	19
20	72	2.176	—	—	—	—	90	3.308	90	3.308	20
21	654	12.525	6	1.270	3	500	710	22.138	719	23.903	21
22	66	2.413	12	2.475	21	10.037	125	13.699	158	26.211	22
23	50	241	8	3.481	4	661	68	986	80	5.128	23
24	24	148	3	1.198	2	480	97	5.679	102	7.357	24
25	264	4.093	1	198	3	261	500	12.218	504	12.677	25
26	—	—	—	—	—	—	—	—	—	—	26
27	335	5.130	29	28.480	11	7.871	1.104	131.093	1.144	167.444	27
28	351	5.056	12	1.384	13	624	348	4.649	372	6.657	28
29	44	586	—	—	—	—	46	657	46	657	29
30	6.405	100.142	128	79.459	127	48.734	10.155	489.853	10.410	618.046	30
31	336	35.206	38	120.850	37	18.022	366	24.790	441	163.662	31
32	6.973	223.354	324	1.037.150	179	152.370	11.376	716.374	11.879	1.905.894	32
33	3.712	215.095	273	2.126.264	52	74.140	3.790	250.263	4.115	2.450.667	33
34	284	31.594	78	320.173	13	4.400	209	8.994	300	333.567	34
35	456	34.296	55	330.914	58	85.359	499	25.228	552	441.501	35
36	1.575	79.749	70	320.015	43	31.460	1.614	86.760	1.727	438.235	36
37	390	32.068	71	263.994	102	78.222	442	59.272	615	401.488	37
38	192	5.774	29	178.810	16	9.302	279	13.074	324	201.186	38
39	134	16.677	59	365.873	28	64.089	240	37.099	327	466.561	39
40	1.089	77.262	124	256.101	145	130.091	2.068	120.936	2.337	507.128	40
41	21	4.062	5	73.144	11	12.566	18	3.451	34	89.161	41
42	494	28.565	176	2.307.774	56	191.453	1.340	240.608	1.572	2.739.895	42
43	374	6.339	38	168.939	15	1.079	367	5.290	420	175.308	43
44	334	7.491	7	19.472	5	2.490	352	8.612	364	30.604	44
45	16.364	797.532	1.347	7.888.973	760	855.043	22.900	1.600.781	25.007	10.344.797	45

Табл. 321

Московский индекс оптовых цен

№№ по поряд.	Годы и группы товаров	1/X	1/XI	1/XII	1/I	1/II	1/III	1/IV	1/V	
		1	2	3	4	5	6	7	8	9
1	1924/25 год									
1	Зерно, фураж, мука . . .	1.391	1.406	1.491	1.576	1.691	1.812	2.213	2.201	
2	Проч. сел.-хоз. товары . .	1.270	1.108	1.147	1.249	1.338	1.335	1.463	1.578	
3	Все сел.-хоз. товары . . .	1.344	1.281	1.346	1.439	1.543	1.607	1.882	1.932	
4	Все пром. товары	2.084	2.084	2.040	2.028	2.017	1.993	1.994	2.001	
5	Все товары	1.788	1.759	1.765	1.800	1.837	1.849	1.954	1.978	
	1925/26 год									
6	Зерно, фураж, мука . . .	1.497	1.509	1.581	1.690	1.890	1.913	1.923	1.846	
7	Проч. сел.-хоз. товар . . .	1.457	1.362	1.469	1.478	1.516	1.563	1.691	1.820	
8	Все сел.-хоз. товары . . .	1.481	1.450	1.536	1.604	1.734	1.768	1.828	1.836	
9	Все пром. товары	2.029	2.024	2.024	2.031	2.046	2.052	2.056	2.070	
10	Все товары	1.818	1.802	1.839	1.871	1.932	1.949	1.974	1.987	
	1926/27 год									
11	Зерно, фураж, мука . . .	1.479	1.491	1.487	1.483	1.485	1.478	1.475	1.456	
12	Проч. сел.-хоз. товары . .	1.657	1.530	1.420	1.345	1.340	1.390	1.464	1.452	
13	Все сел.-хоз. товары . . .	1.547	1.506	1.461	1.428	1.427	1.443	1.472	1.455	
14	Все пром. товары	2.064	2.062	2.061	2.052	2.049	2.021	1.966	1.953	
15	Все товары	1.867	1.849	1.829	1.809	1.807	1.798	1.778	1.764	
	1927/28 год									
16	Зерно, фураж, мука . . .	1.381	1.386	1.379	1.387	1.387	1.386	1.382	1.384	
17	Проч. сел.-хоз. товары . .	1.444	1.490	1.475	1.524	1.548	1.519	1.521	1.488	
18	Все сел.-хоз. товары . . .	1.406	1.427	1.417	1.440	1.449	1.437	1.436	1.425	
19	Все пром. товары	1.882	1.882	1.886	1.886	1.886	1.881	1.881	1.878	
20	Все товары	1.701	1.710	1.708	1.718	1.721	1.713	1.713	1.707	

ЦСУ СССР (бывш. Госплана)

1/VI	1/VII	1/VIII	1/IX	1/X	Изменение в %										№№ по поряд.
					За квартал					К соотв. дате пред. года					
					1/X к 1/VII	1/I к 1/X	1/IV к 1/I	1/VII к 1/IV	1/X	1/I	1/IV	1/VII	1/X		
11	12	13	14	15	16	17	18	19	20	21	22	23	24	1	
2.140	2.040	1.728	1.514	1.497	—	111,3	140,4	92,2	—	—	—	—	—	1	
1.504	1.352	1.467	1.399	1.457	—	90,5	117,1	92,4	—	—	—	—	—	2	
1.884	1.737	1.623	1.468	1.481	—	107,1	130,8	92,3	—	—	—	—	—	3	
1.978	1.982	1.986	2.012	2.029	—	97,3	98,3	99,4	—	—	—	—	—	4	
1.938	1.893	1.850	1.803	1.818	—	100,7	108,6	96,9	—	—	—	—	—	5	
1.668	1.545	1.543	1.547	1.479	73,4	112,9	113,8	80,3	107,4	107,3	86,9	75,7	98,8	6	
1.845	1.763	1.768	1.624	1.657	107,8	101,5	114,4	104,3	114,8	118,3	115,6	130,4	113,8	7	
1.736	1.627	1.627	1.577	1.547	85,3	108,3	113,9	89,0	110,2	111,5	97,1	93,7	104,5	8	
2.068	2.071	2.064	2.066	2.064	102,4	100,1	101,2	100,7	97,4	100,1	103,1	104,5	101,7	9	
1.947	1.905	1.901	1.882	1.867	96,0	102,9	105,5	96,5	101,7	104,0	101,0	100,7	102,7	10	
1.433	1.430	1.404	1.390	1.381	95,7	100,3	99,5	96,9	98,8	87,8	76,7	92,6	93,4	11	
1.483	1.357	1.386	1.420	1.444	93,0	81,2	108,9	92,7	113,8	91,0	86,6	77,0	87,1	12	
1.453	1.402	1.398	1.402	1.406	95,1	92,3	103,1	95,3	104,5	89,0	80,5	86,2	90,9	13	
1.947	1.930	1.884	1.882	1.882	99,7	99,4	95,8	98,2	101,7	101,0	95,6	93,2	91,2	14	
1.760	1.728	1.699	1.700	1.701	98,0	96,9	98,3	97,2	102,7	96,7	90,1	90,7	91,1	15	
1.392	1.392	1.384	1.392	1.441	96,6	100,4	99,7	100,7	93,4	93,5	93,7	97,4	104,3	16	
1.548	1.551	1.589	1.564	1.623	106,4	105,6	99,8	101,9	87,1	113,3	103,9	114,3	112,4	17	
1.452	1.453	1.462	1.458	1.510	100,3	102,4	99,7	101,2	90,9	100,9	97,6	103,6	106,6	18	
1.877	1.878	1.884	1.883	1.879	97,5	100,2	99,8	99,9	91,2	91,9	95,7	97,3	99,8	19	
1.718	1.719	1.726	1.723	1.743	98,4	101,0	99,7	100,4	91,1	95,0	96,4	99,4	102,5	20	

Табл. 323. Московский индекс розничных цен Конъюнктурного

№№ по пор.	Название групп товаров	1925/26 г.				1926/27 г.							
		1/X-26	1/II-26	1/IV-26	1/VII-26	1/X-26	1/XI-26	1/XII-26	1/I-27	1/II-27	1/III-27	1/IV-27	1/V-27
		1	Общий индекс	1.97	2.01	2.09	2.08	1.99	1.98	1.98	1.99	2.00	1.92
2	Индекс сел.-хоз. тов.	1.88	1.92	2.02	2.00	1.86	1.87	1.87	1.91	1.92	1.88	1.82	1.80
3	Индекс пром. тов.	2.03	2.08	2.13	2.14	2.07	2.05	2.05	2.04	2.04	1.96	1.95	1.93
4	Хлебные тов.	1.89	1.87	2.02	1.89	1.81	1.81	1.81	1.83	1.83	1.76	1.74	1.73
5	Овощи	1.58	2.06	2.43	2.32	1.47	1.39	1.48	1.80	1.80	1.81	1.83	1.78
6	Мясные тов.	1.86	1.77	2.05	2.28	2.10	2.07	1.96	1.87	1.98	1.91	1.82	1.85
7	Молочные	2.10	2.34	1.95	1.96	1.98	2.17	2.28	2.46	2.38	2.34	2.16	2.06
8	Рыбные	0.93	1.07	1.44	1.47	1.23	1.16	1.16	1.23	1.24	1.25	1.19	1.15
9	Растительн. масло	1.76	1.68	1.64	1.66	1.53	1.53	1.75	1.72	1.72	1.72	1.72	1.66
10	Соль	2.80	2.88	2.97	2.80	2.64	2.66	2.66	2.66	2.66	2.66	2.66	2.62
11	Сахар и конфеты	2.04	2.06	2.07	2.07	2.04	2.04	2.03	1.88	1.88	1.74	1.74	1.72
12	Чай и кофе	2.72	2.55	2.50	2.50	2.50	2.50	2.50	2.50	2.50	2.50	2.50	2.50
13	Спиртные напитки	2.14	2.21	2.37	2.32	2.24	2.24	2.24	2.24	2.24	2.16	2.15	2.15
14	Табачные изделия	2.57	2.57	2.57	2.57	2.57	2.57	2.57	2.57	2.57	2.57	2.57	2.51
15	Мануфактура	2.51	2.52	2.52	2.52	2.46	2.46	2.46	2.46	2.46	2.35	2.35	2.34
16	Обувь	1.82	1.84	1.89	1.96	1.95	1.95	1.95	1.95	1.92	1.75	1.75	1.75
17	Металлические тов.	1.74	1.74	1.76	1.79	1.77	1.68	1.68	1.68	1.69	1.68	1.63	1.61
18	Силикатные	2.45	2.40	2.30	2.24	2.26	2.21	2.15	2.15	2.15	2.09	2.02	2.01
19	Химические	1.32	1.55	1.56	0.54	1.46	1.47	1.46	1.39	1.39	1.29	1.29	1.29
20	Керосин	1.04	1.04	1.04	1.04	1.04	1.04	1.04	1.04	0.99	0.99	0.99	0.99
21	Лесные материалы	1.34	1.56	1.62	1.76	1.69	1.69	1.67	1.65	1.61	1.61	1.55	1.55
22	Писчебумажные тов.	1.98	1.98	1.98	1.98	1.98	1.86	1.86	1.86	1.86	1.85	1.85	1.85
23	"Ножницы"	1.08	1.08	1.05	1.07	1.11	1.10	1.10	1.07	1.06	1.05	1.07	1.07

Табл. 323 (оконч.) Измен. индексов за кварт. (конец кварт. в%% к нач. кварт.)

№№ по пор.	Название групп товаров	1925/26 г.				1926/27				1927/28 г.			
		I	II	III	IV	I	II	III	IV	I	II	III	IV
		1	Общий индекс	102.0	103.5	99.9	95.4	100.2	95.4	96.3	99.7	101.8	102.2
2	Индекс с/х. тов.	101.8	105.4	99.1	92.8	102.6	95.3	95.0	101.6	103.8	103.8	100.4	101.4
3	Инд. пром. тов.	102.2	102.3	100.4	97.0	98.6	95.4	97.2	98.5	100.5	101.2	99.1	100.0
4	Хлебные тов.	98.9	108.0	93.6	95.8	101.1	95.5	96.3	99.9	101.3	106.5	103.1	98.9
5	Овощи	130.3	103.6	108.7	63.4	122.5	101.7	103.2	81.9	130.3	107.5	119.5	72.9
6	Мясные тов.	95.3	115.7	111.4	92.0	88.9	97.4	99.8	106.8	98.7	98.5	96.5	105.9
7	Молочные	111.6	83.2	100.8	100.7	123.8	88.3	79.9	113.4	109.6	98.7	86.8	126.0
8	Рыбные	115.7	134.6	102.1	83.5	99.8	97.1	91.2	98.2	110.7	110.1	76.1	105.6
9	Растит. масло	95.3	97.4	101.1	92.5	112.3	100.0	94.6	100.0	100.0	100.0	103.8	100.0
10	Соль	102.9	102.9	94.4	94.1	101.1	100.0	71.9	100.0	100.0	100.0	100.0	100.0
11	Сахар и конфеты	100.9	100.4	100.0	98.6	92.3	92.4	97.1	100.0	100.0	100.0	100.0	100.0
12	Чай и кофе	93.5	98.2	100.0	100.0	100.0	100.0	96.8	100.0	100.0	100.0	100.0	100.0
13	Спиртные напит.	103.5	107.2	97.8	96.6	100.0	96.0	100.0	96.7	100.0	111.2	100.0	100.0
14	Табачные издел.	100.0	100.0	100.0	100.0	101.6	96.4	100.0	98.4	100.0	100.0	100.0	100.0
15	Мануфактура	100.3	100.2	99.8	97.3	100.4	95.4	98.9	98.4	100.0	100.0	101.1	100.0
16	Обувь	100.9	102.9	103.7	99.8	99.7	89.4	98.9	95.8	99.1	100.0	100.0	100.0
17	Металлические т.	100.2	100.8	101.7	99.0	95.0	97.3	98.3	99.6	100.4	99.9	99.9	100.9
18	Силикатные тов.	98.0	95.6	97.6	100.7	95.0	93.9	95.7	100.5	100.8	101.2	100.0	100.6
19	Химические	117.6	100.5	98.8	94.5	95.4	92.6	95.4	98.5	100.0	100.0	100.0	100.0
20	Керосин	100.0	100.0	100.0	100.0	100.0	95.3	100.0	100.0	100.0	100.0	100.0	100.0
21	Лесные матер.	116.5	103.4	109.0	96.1	98.5	96.2	96.4	100.0	100.0	100.0	100.0	101.9
22	Писчебумажн. т.	100.0	100.0	100.0	100.0	94.0	99.5	89.9	98.2	100.0	100.0	100.0	93.5
23	"Ножницы"	1.00	0.97	1.01	1.05	0.96	1.00	1.02	0.97	0.97	0.97	0.99	0.99

Института ЦСУ СССР—обобщественной торговли

		1926/27 г.				1927/28 г.								№№ по пор.					
		1/VI-27	1/VII-27	1/VIII-27	1/IX-27	1/X-27	1/XI-27	1/XII-27	1/I-28	1/II-28	1/III-28	1/IV-28	1/V-28		1/VI-28	1/VII-28	1/VIII-28	1/IX-28	1/X-28
1	Общий индекс	1.84	1.83	1.82	1.82	1.82	1.83	1.84	1.85	1.89	1.90	1.89	1.88		1.88	1.89	1.88	1.87	1.90
2	Индекс сел.-хоз. тов.	1.75	1.73	1.73	1.74	1.76	1.77	1.80	1.82	1.88	1.89	1.89	1.88	1.87	1.90	1.88	1.87	1.92	
3	Индекс пром. тов.	1.91	1.89	1.87	1.87	1.86	1.86	1.87	1.87	1.90	1.90	1.90	1.88	1.88	1.88	1.88	1.88	1.88	
4	Хлебные тов.	1.70	1.68	1.68	1.68	1.68	1.67	1.67	1.70	1.80	1.81	1.81	1.81	1.81	1.81	1.81	1.81	1.85	
5	Овощи	1.81	1.89	1.74	1.53	1.55	1.61	1.86	2.02	2.04	2.06	2.17	2.25	2.41	2.59	2.34	1.83	1.89	
6	Мясные тов.	1.78	1.81	1.86	1.92	1.94	1.97	1.93	1.91	1.90	1.88	1.88	1.82	1.83	1.82	1.84	1.91	1.92	
7	Молочные	1.89	1.73	1.77	1.88	1.96	2.02	2.15	2.14	2.16	2.21	2.12	2.08	1.95	1.84	1.96	2.11	2.32	
8	Рыбные	1.08	1.09	1.09	1.08	1.07	1.05	1.11	1.18	1.30	1.30	1.30	0.97	0.98	0.99	1.04	1.04	1.04	
9	Растительн. масло	1.63	1.63	1.63	1.63	1.63	1.63	1.63	1.63	1.63	1.63	1.63	1.63	1.63	1.69	1.69	1.69	1.69	
10	Соль	1.92	1.92	1.92	1.92	1.92	1.92	1.92	1.92	1.92	1.92	1.92	1.92	1.92	1.92	1.92	1.92	1.92	
11	Сахар и конфеты	1.69	1.69	1.69	1.69	1.69	1.69	1.69	1.69	1.69	1.69	1.69	1.69	1.69	1.69	1.69	1.69	1.69	
12	Чай и кофе	2.42	2.42	2.42	2.42	2.42	2.42	2.42	2.42	2.42	2.42	2.42	2.42	2.42	2.42	2.42	2.42	2.42	
13	Спиртные напитки	2.15	2.15	2.15	2.15	2.08	2.08	2.04	2.08	2.32	2.32	2.32	2.32	2.32	2.32	2.32	2.32	2.32	
14	Табачные изделия	2.51	2.51	2.44	2.42	2.42	2.42	2.42	2.42	2.42	2.42	2.42	2.42	2.42	2.42	2.42	2.42	2.42	
15	Мануфактура	2.32	2.32	2.29	2.29	2.29	2.29	2.29	2.29	2.29	2.29	2.29	2.31	2.31	2.31	2.31	2.31	2.31	
16	Обувь	1.73	1.73	1.69	1.66	1.65	1.64	1.64	1.64	1.64	1.64	1.64	1.64	1.64	1.64	1.64	1.64	1.64	
17	Металлические т.	1.61	1.61	1.61	1.60	1.60	1.60	1.61	1.61	1.61	1.61	1.61	1.61	1.61	1.61	1.60	1.62	1.62	
18	Силикатные	1.94	1.93	1.93	1.94	1.94	1.96	1.96	1.96	1.98	1.98	1.98	1.98	1.98	1.98	1.98	1.99	1.99	
19	Химические	1.24	1.23	1.19	1.21	1.21	1.21	1.21	1.21	1.21	1.21	1.21	1.21	1.21	1.21	1.21	1.21	1.21	
20	Керосин	0.99	0.99	0.99	0.99	0.99	0.99	0.99	0.99	0.99	0.99	0.99	0.99	0.99	0.99	0.99	0.99	0.99	
21	Лесные материалы	1.55	1.55	1.55	1.55	1.55	1.55	1.55	1.55	1.55	1.55	1.55	1.55	1.55	1.55	1.55	1.58	1.58	
22	Писчебумажные тов.	1.80	1.66	1.66	1.63	1.63	1.62	1.63	1.63	1.63	1.63	1.63	1.63	1.63	1.63	1.63	1.63	1.53	
23	"Ножницы"	1.09	1.09	1.08	1.07	1.06	1.05	1.04											

Табл. 324

Московский индекс розничных цен Конъюнктура

№№ по пор.	Название групп товаров	1925/26 г.				1926/27 г.							
		1/X-25	1/I-26	1/IV-26	1/VII-26	1/X-26	1926-27			1927-28			
							1/XI-26	1/II-27	1/III-27	1/IV-27	1/V-27	1/VI-27	1/VII-27
1	Общий индекс.....	2.28	2.33	2.40	2.41	2.41	2.44	2.47	2.51	2.44	2.42	2.37	2.37
2	Индекс сел.-хоз. тов.	2.06	2.15	2.24	2.36	2.28	2.31	2.32	2.33	2.28	2.24	2.21	2.27
3	пром. тов.....	2.39	2.42	2.43	2.43	2.47	2.50	2.54	2.60	2.52	2.51	2.45	2.42
4	Хлебные тов.....	2.15	2.26	2.38	2.32	2.53	2.52	2.49	2.52	2.42	2.36	2.25	2.36
5	Овоши.....	2.23	2.53	2.79	3.51	2.16	2.23	2.34	2.49	2.61	2.61	2.66	2.66
6	Мясные тов.....	1.87	0.78	1.98	2.18	2.07	2.01	1.95	2.00	1.91	1.87	1.87	2.04
7	Молочные.....	2.09	2.47	1.92	1.93	2.15	2.56	2.83	2.72	2.47	2.54	2.24	2.14
8	Рыбные.....	1.04	1.16	1.48	1.68	1.48	1.39	1.35	1.66	1.71	1.69	1.63	1.21
9	Растительн. масло.....	3.13	2.03	2.19	1.99	3.53	2.84	3.47	3.13	2.84	3.06	3.12	3.06
10	Соль.....	1.34	1.34	1.34	1.40	1.63	1.63	1.12	1.12	1.12	1.12	1.12	1.12
11	Сахар и конфеты.....	2.14	2.10	2.13	2.13	2.13	2.13	2.13	2.06	2.06	2.06	2.06	2.06
12	Чай и кофе.....	2.79	2.70	2.61	2.50	2.57	2.76	3.00	3.00	3.00	3.00	3.03	3.40
13	Спиртные напитки.....	2.23	2.31	2.47	2.42	2.34	2.34	2.34	2.34	2.34	2.34	2.34	2.24
14	Табачные изд.....	2.98	2.96	2.93	2.89	2.66	2.66	2.66	2.66	2.66	2.66	2.66	2.66
15	Мануфактура.....	2.90	2.72	2.83	2.81	2.85	2.98	3.10	3.14	3.13	3.09	3.01	3.01
16	Обувь.....	2.28	2.57	2.45	2.23	2.28	2.32	2.31	2.50	2.15	2.15	2.04	2.06
17	Металлические тов.....	2.29	2.25	2.38	2.41	2.45	2.44	2.47	2.42	2.49	2.47	2.45	2.41
18	Силикатные.....	3.28	3.60	3.51	3.25	3.43	3.54	3.45	3.39	3.36	3.32	3.15	3.15
19	Химические.....	1.57	1.93	1.85	1.89	1.85	1.84	1.85	1.89	1.90	1.95	1.84	1.84
20	Керосин.....	1.11	1.11	1.11	1.11	1.11	1.11	1.11	1.11	1.11	1.11	1.11	1.11
21	Лесные материалы.....	1.47	1.85	2.23	2.22	2.24	2.08	2.05	2.05	2.05	1.90	1.85	1.79
22	Писчебумажные тов.....	3.42	3.42	3.42	3.42	3.16	3.16	3.06	3.06	3.06	3.06	2.89	2.89
23	Ножницы.....	1.16	1.13	1.11	1.03	1.08	1.08	1.09	1.12	1.11	1.12	1.11	1.07

Табл. 324 (оконч.) Изменение индексов за квартал (кон. кварт. в % к нач. кв.)

№№ по пор.	Название групп товаров	1925/26 г.				1926/27 г.				1927/28 г.			
		I	II	III	IV	I	II	III	IV	I	II	III	IV
2	Индекс с.-х. тов.	104,2	104,6	105,3	96,5	101,9	95,1	102,8	104,5	100,3	102,4	124,4	104,0
3	пром. тов.....	104,3	102,4	98,1	101,6	105,1	94,2	99,1	99,1	105,6	103,5	99,3	101,0
4	Хлебные тов.....	105,1	105,2	97,8	108,8	96,8	96,1	98,4	114,8	92,8	105,2	133,5	122,4
5	Овоши.....	113,5	110,4	125,6	61,7	114,9	106,9	129,9	69,9	130,3	107,3	166,9	47,2
6	Мясные тов.....	95,2	111,5	109,9	94,7	96,7	93,4	105,4	106,0	92,4	100,3	110,6	105,8
7	Молочные тов.....	118,4	77,8	100,3	111,5	126,5	82,3	84,7	114,8	125,0	92,0	89,4	141,1
8	Рыбные.....	111,5	127,9	112,2	88,9	112,2	98,2	90,2	112,8	115,9	112,0	75,7	140,6
9	Растительн. масло.....	65	107,7	91,1	177,1	88,5	100,0	150,1	87,3	74,8	127,5	120,0	129,3
10	Соль.....	100,0	100,0	94,3	113,0	110,6	100,0	80,0	100,0	100,0	100,0	100,0	100,0
11	Сахар и конфеты.....	98,1	101,1	100,0	100,0	96,8	100,0	97,1	100,0	98,4	98,6	100,0	100,0
12	Чай и кофе.....	96,8	96,6	95,8	102,8	116,9	102,5	121,1	92,7	93,4	101,1	95,8	115,5
13	Спиртн. напитки.....	103,5	107,2	97,8	96,6	120,0	100,0	95,9	94,6	100,0	109,1	100,0	100,0
14	Табачные изд.....	99,3	99,2	98,5	92,1	100,0	100,0	96,4	100,0	100,0	100,0	99,2	99,2
15	Мануфактура.....	94	103,9	99,5	101,2	110,2	96,0	99,6	99,7	113,5	105,4	98,5	98,8
16	Обувь.....	112,6	95,4	91,0	102,5	109,3	81,7	98,0	103,1	105,1	98,0	98,8	101,1
17	Металлические.....	98,1	106,2	101,2	101,4	98,8	101,5	97,4	96,7	105,1	106,6	103,9	97,0
18	Силикатные тов.....	109,7	97,7	92,5	106,3	97,3	95,9	97,6	104,0	101,8	98,2	100,0	103,6
19	Химические тов.....	123,0	95,6	102,4	97,6	102,3	97,5	96,3	93,1	102,2	101,9	97,2	99,6
20	Керосин.....	100,0	100,0	100,0	100,0	100,0	100,0	100,0	89,6	104,9	100,0	100,0	100,0
21	Лесные матер.....	126,2	123,0	97,3	100,9	91,3	90,2	97,8	98,9	96,1	97,7	100,0	102,4
22	Писчебумажные.....	100,0	100,0	100,0	92,1	100,0	91,5	97,7	96,9	100,0	108,0	103,5	94,9
23	Ножницы.....	1,00	0,98	0,93	1,05	1,03	0,99	0,96	0,95	1,05	1,01	0,80	0,97

ного Института ЦСУ СССР — частной торговли

№№ по пор.	Название групп товаров	1926/27 г.				1927/28 г.												
		1/VI-27	1/VII-27	1/VIII-27	1/IX-27	1/X-27	1927-28			1928-29								
							1/XI-27	1/II-28	1/III-28	1/IV-28	1/V-28	1/VI-28	1/VII-28	1/VIII-28	1/IX-28			
1	Общий индекс.....	2.33	2.38	2.37	2.36	2.40	2.46	2.51	2.49	2.51	2.54	2.57	2.62	2.59	2.74	2.70	2.81	2.79
2	Индекс сел.-хоз. тов.	2.25	2.27	2.31	2.27	2.38	2.35	2.36	2.38	2.41	2.42	2.44	2.68	2.63	3.04	2.89	3.23	3.16
3	пром. тов.....	2.37	2.43	2.40	2.40	2.40	2.51	2.58	2.54	2.56	2.60	2.63	2.59	2.57	2.61	2.62	2.64	2.63
4	Хлебные тов.....	2.33	2.31	2.52	2.64	2.66	2.61	2.44	2.47	2.46	2.55	2.59	2.63	2.69	3.46	3.42	4.39	4.24
5	Овоши.....	3.03	3.45	2.98	2.30	2.41	2.57	2.84	3.14	3.06	3.24	3.37	3.72	4.42	5.63	4.12	3.10	2.66
6	Мясные тов.....	1.90	1.97	1.96	1.90	2.08	1.97	1.97	1.93	1.95	1.95	1.93	2.36	2.12	2.14	2.10	2.26	2.26
7	Молочные.....	2.01	1.90	1.91	2.06	2.18	2.33	2.78	2.73	3.05	2.56	2.51	2.82	2.33	2.24	2.35	2.76	3.16
8	Рыбные.....	1.33	1.47	1.47	1.54	1.66	1.71	1.75	1.92	2.05	2.16	2.15	1.76	1.60	1.63	1.78	1.98	2.29
9	Растительн. масло.....	2.75	4.69	4.69	3.91	4.09	3.63	3.13	3.06	3.06	3.31	3.91	3.50	3.13	4.69	4.69	5.47	6.06
10	Соль.....	3.07	4.10	4.10	4.10	4.10	4.10	2.87	2.87	2.87	2.87	2.87	2.87	2.87	2.87	2.87	2.87	2.87
11	Сахар и конфеты.....	2.00	2.00	2.00	2.00	2.00	2.00	1.97	1.94	1.94	1.94	1.94	1.94	1.94	1.94	1.94	1.94	1.94
12	Чай и кофе.....	3.73	3.73	3.61	3.61	3.45	3.16	3.23	3.23	3.26	3.26	3.26	3.23	3.23	3.12	3.12	3.61	3.61
13	Спиртные напитки.....	2.24	2.24	1.92	1.92	1.92	1.92	1.92	1.92	1.92	1.92	1.92	2.32	2.32	2.32	2.32	2.32	2.32
14	Табачные изд.....	2.57	2.57	2.57	2.57	2.57	2.57	2.57	2.57	2.57	2.57	2.57	2.57	2.57	2.57	2.57	2.57	2.57
15	Мануфактура.....	3.00	3.00	3.00	2.97	2.99	3.16	3.40	3.40	3.45	3.51	3.58	3.48	3.52	3.53	3.54	3.52	3.49
16	Обувь.....	1.97	2.00	2.00	2.09	2.06	2.28	2.31	2.17	2.12	2.12	2.13	2.08	2.07	2.10	2.10	2.15	2.12
17	Металлические тов.....	2.33	2.39	2.37	2.28	2.31	2.42	2.45	2.43	2.50	2.54	2.59	2.70	2.66	2.69	2.71	2.59	2.61
18	Силикатные.....	3.15	3.15	3.21	3.21	3.27	3.27	3.39	3.33	3.20	3.27	3.27	3.27	3.27	3.33	3.39	3.39	3.18
19	Химические.....	1.79	1.78	1.65	1.65	1.67	1.69	1.69	1.83	1.75	1.72	1.68	1.67	1.67	1.67	1.67	1.67	1.67
20	Керосин.....	1,11	1,11	0,99	0,99	0,99	1,04	1,04	1,04	1,04	1,04	1,04	1,04	1,04	1,04	1,04	1,04	1,04
21	Лесные материалы.....	1,79	1,80	1,80	1,79	1,79	1,72	1,72	1,70	1,68	1,68	1,68	1,68	1,68	1,68	1,68	1,70	1,72
22	Писчебумажные тов.....	2,83	2,83	2,74	2,74	2,74	2,74	2,74	2,74	2,74	2,96	2,96	3,06	3,06	3,06	3,06	3,06	2,91
23	Ножницы.....	1,05	1,07	1,04	1,06	1,01	1,07	1,09	1,07	1,06	1,07	1,08	0,97	0,98	0,86	0,91	0,82	0,83

Изменение индексов за год (в % к соответств. дате предш. года)

№№ по пор.	Название групп товаров	1926/27 год				1927/28 год							
		1/X-1926г.	1/I-1927г.	1/IV-1927г.	1/VII-1927г.	1/X-1927г.	1/I-1928г.	1/IV-1928г.	1/VII-1928г.	1/X-1928г.			
											1	Общий индекс.....	105,6
2	Индекс с.-х. тов.	110,8	108,4	98,8	96,2	104,3	102,5	110,3	133,5	132,8	132,8	132,8	132,8
3	пром. тов.....	103,3	107,4	98,7	100,0	97,3	87,7	107,4	107,5	109,6	109,6	109,6	109,6
4	Хлебные тов.....	117,7	108,4	98,7	99,6	105,3	100,7	110,3	149,6	159,4	159,4	159,4	159,4
5	Овоши.....	97,1	98,4	95,3	98,3	111,5							

Табл. 325

Цены на продукты питания и предметы широ

№№ по пор.	Наименование товаров	Вид торговли	Единица измерен.	1924 г.				1925 г.	
				1/I	1/IV	1/VII	1/X	1/I	1/IV
				5	6	7	8	9	10
1	Мука ржаная.....	частная ...	килогр.	6,7	9,7	9,3	9,7	9,4	18,8
2		кооперат..	"	—	8,9	7,9	10,6	10,6	11,7
3	Мука пшеничная.....	частная ...	"	25,4	34,2	34,8	35,8	33,5	50,7
4		кооперат..	"	—	33,1	31,9	33,4	32,7	42,1
5	Пшено.....	частная ...	"	9,0	14,4	14,6	20,7	19,3	18,3
6		кооперат..	"	—	9,5	10,0	16,1	15,9	15,9
7	Картофель.....	частная ...	"	4,8	11,6	9,2	5,7	6,6	6,7
8		кооперат..	"	—	8,9	6,2	5,5	6,1	6,1
9	Капуста.....	частная ...	"	13,4	28,1	27,6	7,6	17,3	17,3
10		кооперат..	"	—	18,6	21,5	9,8	12,0	12,4
11	Мясо.....	частная ...	"	100,0	120,8	97,1	74,2	58,1	66,1
12		кооперат..	"	—	107,4	177,2	66,4	58,3	67,6
13	Масло топленое.....	частная ...	"	183,0	218,1	163,2	175,2	196,7	170,8
14		кооперат..	"	—	208,3	148,0	181,4	211,1	170,3
15	Молоко.....	частная ...	литр	27,6	17,0	20,6	28,8	24,4	16,6
16		кооперат..	"	—	18,8	22,8	32,0	32,0	16,0
17	Яйца.....	частная ...	штука	5,4	5,2	3,3	3,8	5,9	4,0
18		кооперат..	"	—	5,2	3,4	3,5	6,6	4,4
19	Масло подсолн.....	частная ...	килогр.	47,6	58,1	47,6	53,7	47,6	48,8
20		кооперат..	"	—	46,4	41,3	43,2	43,7	42,9
21	Сельди (неразборн.)...	частная ...	"	37,8	44,7	46,1	46,4	50,8	46,4
22		кооперат..	"	—	30,0	35,9	43,0	44,2	44,9
23	Сахар-рафинад.....	частная ...	"	91,0	80,5	80,5	134,0	78,8	75,6
24		кооперат..	"	—	79,1	77,7	78,1	77,6	74,1
25	Соль.....	частная ...	"	13,9	12,2	12,9	11,5	12,2	12,2
26		кооперат..	"	—	7,3	7,3	7,1	7,3	6,8
27	Ситец.....	частная ...	метр	55,8	52,5	59,5	55,3	57,2	57,4
28		кооперат..	"	—	52,6	51,1	48,7	50,6	50,6
29	Полотно льняное.....	частная ...	"	172,9	156,5	147,0	151,2	127,6	153,3
30		кооперат..	"	—	176,2	145,3	103,8	85,1	85,1

Примечание. В случаях отсутствия в торговле установленных сортов товара, най торговле на 1/I, 1/IV, 1/VII и 1/X—24 г. на 1/I и 1/IV—25 г. — кручатка; на 1/I, 1/IV—28 г. — мягкая высшего сорта; в кооперации на 1/IV, 1/VII и 1/X—24 г., полукрупка, на 1/VII и 1/X—27 г., 1/I—28 г. — 1-я красная, на 1/IV—28 г. — 1-я голубая, года — свежая. 3. Сельди — в частной торговле на 1/VII и 1/X—28 г. — рядовые, в кооперации на 1/I и 1/X—28 г. — рядовые № 10 — № 5.

кого потребления по Москве (в копейках)

№№ по пор.	кого потребления по Москве (в копейках)																№№ по пор.
	1925 г.		1926 г.				1927 г.				1928 г.						
	1/VII	1/X	1/I	1/IV	1/VII	1/X	1/I	1/IV	1/VII	1/X	1/I	1/IV	1/VII	1/X			
1	11	12	13	14	15	16	17	18	19	20	21	22	23	24	1		
2	14,5	11,3	12,5	16,0	14,4	11,9	12,0	12,4	11,7	12,1	12,7	14,0	—	—	1		
3	12,5	10,0	10,0	13,3	11,5	11,0	11,0	11,0	10,8	11,0	11,0	11,0	—	—	2		
4	32,5	31,6	31,6	34,5	33,3	35,4	32,7	30,9	44,7	53,6	49,0	63,0	—	—	3		
5	30,3	28,0	31,3	32,1	30,0	27,8	28,0	—	23,5	23,5	22,0	28,0	—	—	4		
6	21,0	22,9	22,4	22,5	21,3	19,3	20,8	22,6	23,0	30,5	24,8	23,3	49,0	50,0	5		
7	20,3	26,6	20,3	20,8	17,5	17,0	16,9	16,8	16,0	—	16,0	16,0	16,0	18,0	6		
8	12,0	5,9	7,8	10,8	9,7	6,6	6,7	6,5	6,7	8,1	11,9	11,9	17,6	10,3	7		
9	10,7	5,8	8,3	10,0	8,1	6,0	6,6	4,7	4,5	6,5	8,5	8,5	7,5	9,0	8		
10	13,4	6,1	14,6	14,8	12,8	13,0	18,1	17,3	25,8	12,2	20,5	19,7	19,7	13,6	9		
11	12,4	5,6	8,3	8,3	8,5	9,0	14,1	14,3	14,0	7,5	12,6	12,4	12,5	8,5	10		
12	73,7	73,9	73,7	92,8	104,3	98,7	92,1	94,0	93,1	95,0	96,5	89,8	106,9	101,6	11		
13	75,6	78,1	73,0	98,8	102,5	94,5	78,6	85,8	86,6	86,8	87,0	87,0	87,0	85,0	12		
14	171,8	188,6	205,0	201,3	214,0	208,1	224,5	275,0	221,2	218,3	234,2	338,6	275,6	364,6	13		
15	183,0	191,1	200,3	190,8	204,8	205,0	226,0	225,3	192,6	206,9	212,0	—	207,6	245,0	14		
16	19,6	24,6	28,0	19,0	23,6	26,0	32,0	16,7	17,0	27,4	29,5	17,9	19,5	29,2	15		
17	21,6	22,0	24,0	18,0	18,0	23,3	28,0	18,0	16,7	22,0	26,0	20,0	16,0	26,0	16		
18	4,0	4,3	5,0	5,2	4,0	4,7	6,3	5,5	4,0	4,7	7,6	8,7	4,9	7,2	17		
19	4,1	4,3	5,7	5,6	3,9	4,6	6,3	5,3	4,0	4,5	5,5	6,3	4,5	5,5	18		
20	52,2	90,3	59,8	65,3	62,5	96,3	99,0	94,3	135,5	131,3	99,4	125,0	175,0	192,2	19		
21	46,6	61,7	53,2	53,8	52,3	49,0	55,0	55,0	—	53,0	53,0	53,0	54,0	54,0	20		
22	46,8	50,3	55,1	61,8	84,5	80,7	76,8	79,3	75,0	75,0	82,5	77,0	100,0	21			
23	44,9	45,9	36,8	55,8	74,0	50,6	48,0	48,0	48,0	53,0	54,0	53,0	54,0	49,0	22		
24	76,4	76,4	78,1	80,0	80,0	78,5	79,6	74,8	72,5	73,3	72,9	73,3	73,6	72,0	23		
25	76,4	76,4	77,1	79,0	79,8	78,0	77,0	71,8	70,0	70,0	70,0	70,0	70,0	70,0	24		
26	12,2	12,2	12,2	11,3	10,6	9,4	11,5	10,6	7,5	7,7	8,7	7,3	7,5	7,5	25		
27	6,8	6,8	6,8	7,0	6,3	6,5	6,4	6,4	5,0	5,0	5,0	5,2	5,5	5,9	26		
28	55,3	63,1	50,0	—	51,0	49,4	49,1	44,9	43,7	40,8	37,5	—	—	—	27		
29	44,6	46,0	46,0	46,0	46,0	44,7	46,0	41,5	41,0	37,5	37,5	37,5	37,5	37,5	28		
30	137,1	—	—	—	106,0	119,2	115,0	110,0	—	—	—	—	—	—	29		
	85,1	108,0	108,0	—	—	108,0	108,0	105,0	104,0	104,0	104,0	104,0	—	—	30		

регистрались другие сорта по следующим товарам: 1. Мука пшеничная — в частной торговле на 1/I и 1/X—25 г., на 1/I и 1/VII—27 г. — полукрупка; на 1/X—27 г., на 1/I и 1/IV—25 г. — кручатка, на 1/VII, 1/X—25 г., на 1/I и 1/X—26 г., на 1/I—27 г. — 2. Капуста в частной торговле и в кооперации вместо квашеной на 1/X каждого периода на 1/I и 1/X—28 г. — рядовые. 4. Ситец — в частной торговле и кооперации

ПОЯСНЕНИЯ К ТАБЛИЦАМ

Материалом для таблиц 314—320 служили данные, так называемого, сплошного учета торговли ЦСУ, проводившегося частью путем извлечения данных из налоговой отчетности Мосфинотдела, а частью собиранием непосредственно по предприятиям путем выборки из торговых книг и отчетности.

Учтенная торговая сеть охватывает все хозяйственные организации, и производящие торговые операции теми или другими товарами на территории Москвы и Московской губернии. В круг их вошли, как предприятия собственно торговые, так и промышленные, ведущие торговые операции.

Торговые обороты исчислены по сумме валовой выручки от продажи товаров за наличные и в кредит, причем стоимость товаров, передаваемых от одного заведения в другое того же владельца, в оборот не включалась. Обороты синдикатов взяты по полной стоимости реализованных ими товаров.

Следует иметь в виду, что основания, служившие для отнесения торговых заведений при выборке патентов к тому или другому разряду, были одинаковы в 1925/26 и 1926/27 г.г. только в отношении I, II и III разрядов. Что касается патентов высших разрядов, то в 1925/26 г. их было два—IV и V, а в 1926/27 г. три—IV, V, VI. Признаки каждого отдельного из этих высших разрядов в том и другом году не совпадают, поэтому данные о заведениях и оборотах можно сравнивать за эти годы только по сумме IV и V разрядов за 25/26 г. и IV, V и VI—26/27 г.

Розничная торговля товарами в разнос и в развоз, по патентам I разряда, в таблицу совсем не введена.

В табл. 314—317 в отношении 26/27 г. по каждой социальной категории торговых заведений (гос., кооп., частн.) и их итогу число заведений и обороты разбиты на группы: 1) заведения, существовавшие весь 26/27 г., 2) заведения, вновь открывшиеся в течение года и 3) заведения, закрывшиеся в течение года.

В первую группу вошли, как заведения, действовавшие в предшествовавшем 25/26 г., так и открывшие свои операции с начала 26/27 г. Вторая группа обнимает заведения, открывшиеся на протяжении года и просуществовавшие до конца года, а в третью группу—все закрывшиеся заведения, как из числа вновь возникших в течение года, так и из ранее существовавших.

Оптовые обороты, учитываемые Московской Товарной Биржей (табл. 313), обнимают почти весь коммерческий оптовый оборот Москвы по купле-продаже и поставке. В указанный оборот входят: 1) сумма оборотов всех сделок, заключаемых на Московской Товарной Бирже; 2) сумма оборотов внебиржевых сделок (начиная с установленного регистрационного минимума, который был для Москвы: с 24 февраля 1926 г. по 31 января 1927 г.—1000 р., с 1 февраля 1927 г. по 20 августа 1927 г.—2000 р., с 21 августа 1927 г.—1500 р.), заключенных в Москве всеми государственными предприятиями и учреждениями, кооперативными организациями и предприятиями, а также арендаторами государственных предприятий и предприятиями частными, обязанными публичной отчетностью; 3) с 1 января 1928 г. сумма оборотов всех сделок, совершаемых в Москве, на все товары, возимые из-за границы.

Не вошли в оборот следующие сделки: 1) сделки на сдачу продукции трестами своим синдикатам и по снабжению синдикатами трестов сырьем и оборудованием; сделки НКПС и его органов по снабжению транспорта минеральным топливом, а также—заключаемые союзами кооперативов и первичными городскими потребительскими кооперативами с кооперативными организациями всех степеней и видов; 2) внебиржевые сделки частных лиц с частными лицами; 3) сделки на предметы поименованные в особом списке, которые не имеют коммерческого характера.

В настоящем разделе по вопросу о движении цен мы приводим индексы оптовых и розничных цен и цены на отдельные товары по данным Статистики Труда, служащими основанием для исчисления бюджетного индекса, который приведен нами в разделе „Труд“, (табл. 128—131), так как он отображает изменение стоимости жизни.

отделен 300 в ност...
министр... индустри...

Таблица 1. Доходы по ведомству бюджетам Москвы

Вид дохода	1927 г.		1928 г.		1929 г.	
	млн руб.	% к общему	млн руб.	% к общему	млн руб.	% к общему
Общая сумма	1000	100	1000	100	1000	100
Налоговые	400	40	400	40	400	40
Денежные	300	30	300	30	300	30
Денежные	200	20	200	20	200	20
Денежные	100	10	100	10	100	10
Денежные	50	5	50	5	50	5
Денежные	25	2,5	25	2,5	25	2,5
Денежные	12,5	1,25	12,5	1,25	12,5	1,25
Денежные	6,25	0,625	6,25	0,625	6,25	0,625
Денежные	3,125	0,3125	3,125	0,3125	3,125	0,3125
Денежные	1,5625	0,15625	1,5625	0,15625	1,5625	0,15625
Денежные	0,78125	0,078125	0,78125	0,078125	0,78125	0,078125
Денежные	0,390625	0,0390625	0,390625	0,0390625	0,390625	0,0390625
Денежные	0,1953125	0,01953125	0,1953125	0,01953125	0,1953125	0,01953125
Денежные	0,09765625	0,009765625	0,09765625	0,009765625	0,09765625	0,009765625
Денежные	0,048828125	0,0048828125	0,048828125	0,0048828125	0,048828125	0,0048828125
Денежные	0,0244140625	0,00244140625	0,0244140625	0,00244140625	0,0244140625	0,00244140625
Денежные	0,01220703125	0,001220703125	0,01220703125	0,001220703125	0,01220703125	0,001220703125
Денежные	0,006103515625	0,0006103515625	0,006103515625	0,0006103515625	0,006103515625	0,0006103515625
Денежные	0,0030517578125	0,00030517578125	0,0030517578125	0,00030517578125	0,0030517578125	0,00030517578125
Денежные	0,00152587890625	0,000152587890625	0,00152587890625	0,000152587890625	0,00152587890625	0,000152587890625
Денежные	0,000762939453125	0,0000762939453125	0,000762939453125	0,0000762939453125	0,000762939453125	0,0000762939453125
Денежные	0,0003814697265625	0,00003814697265625	0,0003814697265625	0,00003814697265625	0,0003814697265625	0,00003814697265625
Денежные	0,00019073486328125	0,000019073486328125	0,00019073486328125	0,000019073486328125	0,00019073486328125	0,000019073486328125
Денежные	0,000095367431640625	0,0000095367431640625	0,000095367431640625	0,0000095367431640625	0,000095367431640625	0,0000095367431640625
Денежные	0,0000476837158203125	0,00000476837158203125	0,0000476837158203125	0,00000476837158203125	0,0000476837158203125	0,00000476837158203125
Денежные	0,00002384185791015625	0,000002384185791015625	0,00002384185791015625	0,000002384185791015625	0,00002384185791015625	0,000002384185791015625
Денежные	0,000011920928955078125	0,0000011920928955078125	0,000011920928955078125	0,0000011920928955078125	0,000011920928955078125	0,0000011920928955078125
Денежные	0,0000059604644775390625	0,00000059604644775390625	0,0000059604644775390625	0,00000059604644775390625	0,0000059604644775390625	0,00000059604644775390625
Денежные	0,00000298023223876953125	0,000000298023223876953125	0,00000298023223876953125	0,000000298023223876953125	0,00000298023223876953125	0,000000298023223876953125
Денежные	0,000001490116119384765625	0,0000001490116119384765625	0,000001490116119384765625	0,0000001490116119384765625	0,000001490116119384765625	0,0000001490116119384765625
Денежные	0,0000007450580596923828125	0,00000007450580596923828125	0,0000007450580596923828125	0,00000007450580596923828125	0,0000007450580596923828125	0,00000007450580596923828125
Денежные	0,00000037252902984619140625	0,000000037252902984619140625	0,00000037252902984619140625	0,000000037252902984619140625	0,00000037252902984619140625	0,000000037252902984619140625
Денежные	0,000000186264514923095703125	0,0000000186264514923095703125	0,000000186264514923095703125	0,0000000186264514923095703125	0,000000186264514923095703125	0,0000000186264514923095703125
Денежные	0,0000000931322574615478515625	0,00000000931322574615478515625	0,0000000931322574615478515625	0,00000000931322574615478515625	0,0000000931322574615478515625	0,00000000931322574615478515625
Денежные	0,000000046566128730773928125	0,0000000046566128730773928125	0,000000046566128730773928125	0,0000000046566128730773928125	0,000000046566128730773928125	0,0000000046566128730773928125
Денежные	0,0000000232830643653869640625	0,00000000232830643653869640625	0,0000000232830643653869640625	0,00000000232830643653869640625	0,0000000232830643653869640625	0,00000000232830643653869640625
Денежные	0,00000001164153218269348203125	0,000000001164153218269348203125	0,00000001164153218269348203125	0,000000001164153218269348203125	0,00000001164153218269348203125	0,000000001164153218269348203125
Денежные	0,000000005820766091346741015625	0,0000000005820766091346741015625	0,000000005820766091346741015625	0,0000000005820766091346741015625	0,000000005820766091346741015625	0,0000000005820766091346741015625
Денежные	0,0000000029103830456733705078125	0,00000000029103830456733705078125	0,0000000029103830456733705078125	0,00000000029103830456733705078125	0,0000000029103830456733705078125	0,00000000029103830456733705078125
Денежные	0,00000000145519152283668525390625	0,000000000145519152283668525390625	0,00000000145519152283668525390625	0,000000000145519152283668525390625	0,00000000145519152283668525390625	0,000000000145519152283668525390625
Денежные	0,000000000727595761418342926953125	0,0000000000727595761418342926953125	0,000000000727595761418342926953125	0,0000000000727595761418342926953125	0,000000000727595761418342926953125	0,0000000000727595761418342926953125
Денежные	0,0000000003637978807091714634869640625	0,00000000003637978807091714634869640625	0,0000000003637978807091714634869640625	0,00000000003637978807091714634869640625	0,0000000003637978807091714634869640625	0,00000000003637978807091714634869640625
Денежные	0,0000000001818989403545857317319348203125	0,00000000001818989403545857317319348203125	0,0000000001818989403545857317319348203125	0,00000000001818989403545857317319348203125	0,0000000001818989403545857317319348203125	0,00000000001818989403545857317319348203125
Денежные	0,000000000090949470177292865869640625	0,0000000000090949470177292865869640625	0,000000000090949470177292865869640625	0,0000000000090949470177292865869640625	0,000000000090949470177292865869640625	0,0000000000090949470177292865869640625
Денежные	0,0000000000454747350886462929348203125	0,00000000000454747350886462929348203125	0,0000000000454747350886462929348203125	0,00000000000454747350886462929348203125	0,0000000000454747350886462929348203125	0,00000000000454747350886462929348203125
Денежные	0,000000000022737367544323146469640625	0,0000000000022737367544323146469640625	0,000000000022737367544323146469640625	0,0000000000022737367544323146469640625	0,000000000022737367544323146469640625	0,0000000000022737367544323146469640625
Денежные	0,0000000000113686837721615732323095703125	0,00000000000113686837721615732323095703125	0,0000000000113686837721615732323095703125	0,00000000000113686837721615732323095703125	0,0000000000113686837721615732323095703125	0,00000000000113686837721615732323095703125
Денежные	0,0000000000056843418860807866156619348203125	0,00000000000056843418860807866156619348203125	0,0000000000056843418860807866156619348203125	0,00000000000056843418860807866156619348203125	0,0000000000056843418860807866156619348203125	0,00000000000056843418860807866156619348203125
Денежные	0,00000000000284217094304039330783095703125	0,000000000000284217094304039330783095703125	0,00000000000284217094304039330783095703125	0,000000000000284217094304039330783095703125	0,00000000000284217094304039330783095703125	0,000000000000284217094304039330783095703125
Денежные	0,000000000001421085471520196653915478515625	0,0000000000001421085471520196653915478515625	0,000000000001421085471520196653915478515625	0,0000000000001421085471520196653915478515625	0,000000000001421085471520196653915478515625	0,0000000000001421085471520196653915478515625
Денежные	0,00000000000071054273576009832695773928125	0,000000000000071054273576009832695773928125	0,00000000000071054273576009832695773928125	0,000000000000071054273576009832695773928125	0,00000000000071054273576009832695773928125	0,000000000000071054273576009832695773928125
Денежные	0,0000000000003552713678800491634789640625	0,00000000000003552713678800491634789640625	0,0000000000003552713678800491634789640625	0,00000000000003552713678800491634789640625	0,0000000000003552713678800491634789640625	0,00000000000003552713678800491634789640625
Денежные	0,00000000000017763568394002458173948203125	0,000000000000017763568394002458173948203125	0,00000000000017763568394002458173948203125	0,000000000000017763568394002458173948203125	0,00000000000017763568394002458173948203125	0,000000000000017763568394002458173948203125
Денежные	0,000000000000088817841970012290869640625	0,0000000000000088817841970012290869640625	0,000000000000088817841970012290869640625	0,0000000000000088817841970012290869640625	0,000000000000088817841970012290869640625	0,0000000000000088817841970012290869640625
Денежные	0,0000000000000444089209850061454348203125	0,00000000000000444089209850061454348203125	0,0000000000000444089209850061454348203125	0,00000000000000444089209850061454348203125	0,0000000000000444089209850061454348203125	0,00000000000000444089209850061454348203125
Денежные	0,000000000000022204460492500312717319348203125	0,0000000000000022204460492500312717319348203125	0,000000000000022204460492500312717319348203125	0,0000000000000022204460492500312717319348203125	0,000000000000022204460492500312717319348203125	0,0000000000000022204460492500312717319348203125
Денежные	0,00000000000001110223024625001563569640625	0,000000000000001110223024625001563569640625	0,00000000000001110223024625001563569640625	0,000000000000001110223024625001563569640625	0,00000000000001110223024625001563569640625	0,000000000000001110223024625001563569640625
Денежные	0,000000000000005551115123125007817848203125	0,0000000000000005551115123125007817848203125	0,000000000000005551115123125007817848203125	0,0000000000000005551115123125007817848203125	0,000000000000005551115123125007817848203125	0,0000000000000005551115123125007817848203125
Денежные	0,00000000000000277555756156250039089203125	0,000000000000000277555756156250039089203125	0,00000000000000277555756156250039089203125	0,000000000000000277555756156250039089203125	0,00000000000000277555756156250039089203125	0,000000000000000277555756156250039089203125
Денежные	0,000000000000001387778780781250019544609640625	0,00				

Табл. 329

Расходы по местным бюджетам Москов

№№ по пор.	Наименование разделов	1924/25 г.					
		Исполнение					
		Губерн. бюджет	Бюджет Москвы	Уездный бюджет	Бюджет уезд. без уезд. гор.	Волостн. бюджет	Общегубернск. бюджет
1	Всего	29227	129271	11789	4461	3266	178014
2	Местные советы и исполкомы	3923	812	2148	70	1944	8897
3	Администр. отд. и охр. общ. порядка	1361	4068	100	85	3	5617
4	Органы юстиции	483	698	—	—	—	1181
5	Народное образование	6215	12892	5095	1510	912	26624
6	" здравоохранение	2578	11381	2325	621	154	17059
7	Социальное обеспечение	—	—	—	—	—	—
8	Охрана труда	195	510	228	18	—	951
9	Сельское хозяйство	5039	—	16	—	6	5061
10	Местная промышленность	—	—	—	—	—	—
11	Коммунальное хозяйство	—	12129	538	581	85	13333
12	Комм. предпр. не перевед. на хоз. расч.	—	48044	11	249	76	43880
13	Пути сообщен. и средства связи	2421	—	152	26	20	2619
14	Отчисления в спец. фонды и капиталы	—	—	—	—	—	—
15	Особые расходы	11	954	37	57	—	1059
16	Погашение задолженности	1289	5613	315	398	13	7588
17	Отчисления в фонды регулир.	1383	6136	86	105	—	7710
18	Чрезвычайные расходы	4329	20034	738	801	53	31955

Табл. 329 (окончание)

Расходы по местным бюджетам Москов

№№ по пор.	Наименование разделов	1926/27 г. (окончание)						
		Бюд. уезд. и безуезд. гор.		Волостной бюджет		Общегубернский бюджет		
		Назнач.	Исполн.	Назнач.	Исполн.	Назнач.	Исполн.	
1	Всего	11253	11418	14339	14291	287748	296411	103,0
2	Местные советы и исполкомы	248	234	2970	2862	10138	9645	93,5
3	Администр. отд. и охр. общ. пор.	890	963	764	731	10490	10683	101,8
4	Органы юстиции	83	79	21	23	1748	1754	100,4
5	Народное образование	3283	3257	7527	7512	43240	42922	99,3
6	" здравоохранение	873	878	1701	1652	24542	24522	99,8
7	Социальное обеспечение	114	102	25	25	4325	4207	97,3
8	Охрана труда	200	155	—	—	1617	2334	144,3
9	Сельское хозяйство	12	11	888	845	6024	5702	94,7
10	Местная промышленность	205	204	19	19	11240	5519	49,1
11	Коммунальное хозяйство	1268	1285	32	45	20481	17984	87,8
12	Комм. предпр. не перев. на хоз. расч.	861	1120	42	65472	73705	112,6	
13	Пути сообщен. и средства связи	48	78	116	141	3502	3536	100,9
14	Отчисления в спец. фонды и капиталы	1210	1312	90	92	38544	48961	127,0
15	Особые расходы	484	428	15	22	22344	20790	93,0
16	Погашение задолженности	384	354	142	119	16035	15604	97,3
17	Отчисления в фонды регулир.	1064	924	48	161	6748	6503	96,4
18	Чрезвычайные расходы	28	34	—	—	1258	2040	162,2

ской губ. за 1924/25—1927/28 г.г. (в тыс. руб.)

№№ по пор.	Исполнение	1925/26 г.						1926/27 г.							
		Исполнение						Губ. бюджет		Бюджет Москвы		Уезд. бюджет			
		Губерн. бюджет	Бюджет Москвы	Уездный бюджет	Бюджет уезд. без уезд. гор.	Волостн. бюджет	Общегубернск. бюджет	Назнач.	Исполн.	Назнач.	Исполн.	исп. % к назнач.	Назнач.	Исполн.	
1	Всего	71260	164105	18866	6974	9625	270630	51989	49483	186871	197637	105,8	23296	23582	1
2	Местные советы и исполкомы	8267	4096	2329	186	2534	17412	3057	3541	1103	968	87,8	2762	2037	2
3	Администр. отд. и охр. общ. порядка	1112	5523	1006	967	702	9310	1401	1435	5730	5728	100,0	1705	1826	3
4	Органы юстиции	—	9	1042	635	69	1755	—	—	972	1018	104,7	672	631	4
5	Народное образование	6193	16430	4060	2372	5403	34458	11726	12377	16067	14911	92,8	4637	4865	5
6	" здравоохранение	2863	14019	2846	696	498	20922	3143	3109	16035	15883	98,7	2790	3000	6
7	Социальное обеспечение	—	—	—	—	—	—	—	—	—	—	—	—	—	7
8	Охрана труда	1119	851	133	34	—	2137	728	914	2420	2144	88,6	1038	1022	7
9	Сельское хозяйство	—	—	—	—	—	—	—	—	—	—	—	—	—	8
10	Местная промышленность	2974	—	2726	—	215	5915	2158	2239	210	210	100,0	2456	2397	9
11	Коммунальное хозяйство	826	—	—	—	—	826	10520	4313	—	—	—	515	983	10
12	Комм. предпр. не перевед. на хоз. расч.	—	15157	171	1287	114	16729	500	538	18577	15913	85,7	104	203	11
13	Пути сообщен. и средства связи	—	62147	79	369	29	62624	—	—	64508	72413	112,3	103	130	12
14	Отчисления в спец. фонды и капиталы	—	—	—	—	—	—	—	—	—	—	—	—	—	13
15	Особые расходы	2846	—	599	57	50	3552	2500	2487	—	—	—	898	830	14
16	Погашение задолженности	24939	13695	355	—	—	38989	6000	6000	31000	41207	132,9	244	350	15
17	Отчисления в фонды регулир.	—	2155	223	49	—	2127	5946	6760	15218	12793	84,1	681	787	15
18	Чрезвычайные расходы	592	12093	813	238	68	13801	500	1561	13923	12586	90,1	1086	984	16
		2282	—	2335	371	—	4988	2510	2421	—	—	—	3126	2997	17
		17238	16897	556	279	12	34982	1000	1785	—	—	—	230	221	18

ской губ. за 1924/25—1927/28 г.г. (в тыс. руб.)

№№ по пор.	Исполнение	1927/28 г.																
		Губернск. бюджет		Бюдж. Москвы			Уездный бюджет		Бюд. уезд. и безуезд. г.		Волостн. бюджет		Общегубернск. бюджет					
		Назнач.	Исполн.	Назнач.	Исполн.	исп. % к назнач.	Назнач.	Исполн.	Назнач.	Исполн.	Назнач.	Исполн.	Назнач.	Исполн.				
1	Всего	55218	58288	211527	214838	101,6	18515	19109	18052	18216	19061	18817	322373	329268	102,1	1		
2	Местные советы и исполкомы	3617	2435	1409	874	62,0	981	915	260	256	2640	2588	8937	7069	79,1	2		
3	Администр. отд. и охр. общ. пор.	1209	1189	6735	7371	109,4	1814	2085	1378	1442	806	804	11942	12892	108,0	3		
4	Органы юстиции	—	—	1343	1388	88,5	416	386	248	238	132	141	2139	1954	91,4	4		
5	Народное образование	13737	17960	18459	16037	86,9	2685	2857	4935	5225	9109	9127	48925	51206	104,7	5		
6	" здравоохранение	3215	3173	17448	19657	112,7	1043	1455	1294	1293	2909	2879	25909	28457	109,8	6		
7	Социальное обеспечение	753	882	2136	2163	101,3	547	541	278	274	522	527	4236	4487	104,7	7		
8	Охрана труда	—	—	1080	1067	98,8	103	85	402	416	3	1	1588	1568	98,7	8		
9	Сельское хозяйство	2022	1976	254	268	105,5	1428	1382	109	107	1488	1424	5301	5157	97,3	9		
10	Местная промышленность	12538	12412	—	—	—	—	—	—	—	—	—	3	13712	13508	98,5	10	
11	Коммунальное хозяйство	800	916	17587	17204	97,8	136	103	2080	1969	90	59	20693	20280	98,0	11		
12	Комм. предпр. не перев. на хоз. расч.	—	—	64745	71937	111,1	181	220	2320	2523	162	191	67408	74871	111,1	12		
13	Пути сообщен. и средства связи	—	—	—	—	—	—	—	—	—	—	—	5	20363	20280	98,5	13	
14	Отчисления в спец. фонды и капиталы	6514	6498	—	—	—	—	—	—	—	—	—	300	258	7855	7769	98,5	14
15	Особые расходы	3000	2062	58410	60776	104,1	158	158	2199	2142	158	99	62925	65237	103,7	15		
16	Погашение задолженности	2577	3385	14676	8686	59,0	2734	2448	1019	1003	344	345	21350	15847	74,2	16		
17	Отчисления в фонды регулир.	700	756	7245	7630	105,3	747	754	272	227	197	181	9161	9548	104,2	17		
18	Чрезвычайные расходы	3909	4614	—	—	—	—	—	—	—	—	—	8373	8468	113,1	18		
		1600	—	—	—	—	—	—	—	—	—	—	1889	—	—	—		

Табл. 330 Расходы по местным бюджетам Московской губ.

№№ по пор.	Наименование разделов	1925/26 к 1924/25 г.					
		Губернск. бюджет	Бюджет Москвы	Уездный бюджет	Бюд. уезд. нх и без-уездн. гор.	Вологост. бюджет	Общегуб.-берский бюджет
1	2	3	3	4	5	6	7
1	Всего	243,8	126,9	160,0	156,3	294,7	152,1
2	Местные советы и исполкомы.....	129,0	504,4	108,4	265,7	130,3	195,7
3	Админ. отд. и охрана общ. поряд.....	81,7	135,8	1006,0	1137,6	234000	165,7
4	Органы юстиции.....	1,9	149,3	—	—	—	148,6
5	Народное образование.....	99,6	127,4	79,7	157,1	592,4	129,4
6	здоровоохранение.....	111,1	123,2	122,4	112,1	323,4	132,6
7	Социальное обеспечение.....	—	—	—	—	—	—
8	Охрана труда.....	573,8	166,9	58,3	188,9	—	224,7
9	Сельское хозяйство.....	59,0	—	170376	—	3583,3	116,9
10	Местная промышленность.....	—	—	—	—	—	—
11	Коммунальное хозяйство.....	—	—	—	—	—	—
12	Коммун. предпр. не перев. на хоз. расч.....	—	125,0	31,8	221,5	134,1	125,5
13	Пути сообщения и средства связи.....	—	129,4	718,2	148,2	38,2	129,4
14	Отчисления в спец-фонды и капиталы.....	117,6	—	394,1	219,2	250,0	135,6
15	Особые расходы.....	—	—	—	—	—	—
16	Погашение задолженности.....	—	225,9	602,7	86,0	—	229,1
17	Отчислен. в фонды регуляр.....	45,9	215,4	258,1	70,4	523,1	182,4
18	Чрезвычайные расходы.....	165,0	—	—	353,3	—	64,7
	Итого.....	398,2	64,9	75,3	34,8	22,6	109,5

Табл. 331 Удельный вес расходов по местным бюджетам

№№ по пор.	Наименование разделов	1924/25 г.						1925/26 г.			
		Губернск. бюджет	Бюджет Москвы	Уездный бюджет	Бюд. уезд. нх и без-уездн. гор.	Вологост. бюджет	Общегуб. бюджет	Губернск. бюджет	Бюджет Москвы	Уездный бюджет	Общегуб. бюджет
1	2	3	4	5	6	7	8	9	10	11	
1	Всего	100	100	100	100	100	100	100	100	100	
2	Местные советы и исполкомы.....	13,4	0,6	18,2	1,6	59,5	5,0	11,6	2,5	12,3	
3	Админ. отд. и охрана общ. поряд.....	4,7	3,2	0,9	1,9	0,1	3,1	1,6	3,4	5,3	
4	Органы юстиции.....	1,7	0,5	—	—	—	0,7	—	0,6	3,4	
5	Народное образование.....	21,3	10,0	43,2	33,8	27,9	15,0	8,7	10,0	21,5	
6	здоровоохранение.....	8,8	8,8	19,7	13,9	4,7	9,6	4,0	8,5	15,1	
7	Социальное обеспечение.....	—	—	—	—	—	—	—	—	—	
8	Охрана труда.....	0,7	0,4	1,9	0,4	—	0,5	1,6	0,5	0,7	
9	Сельское хозяйство.....	17,2	—	0,1	—	0,2	2,8	4,2	—	14,5	
10	Местная промышленность.....	—	—	—	—	—	—	—	—	—	
11	Коммунальное хозяйство.....	—	9,4	4,6	13,0	2,6	7,5	—	9,2	0,9	
12	Коммун. предпр. не перев. на хоз. расч.....	—	37,2	0,1	5,6	2,4	27,2	—	37,9	0,4	
13	Пути сообщения и средства связи.....	8,3	—	1,3	0,6	0,6	1,5	4,0	—	3,2	
14	Отчисления в спец-фонды и капиталы.....	—	—	—	—	—	35,0	8,8	1,9	—	
15	Особые расходы.....	—	0,7	0,3	1,3	—	0,6	—	1,4	1,2	
16	Погашение задолженности.....	4,4	4,3	2,7	7,6	0,4	4,2	0,8	7,4	4,3	
17	Отчислен. в фонды регуляр.....	4,7	4,8	0,7	2,4	—	4,3	3,2	—	12,4	
18	Чрезвычайные расходы.....	14,8	20,1	6,3	17,9	1,6	18,0	24,2	10,3	2,9	

в 1925/26—1927/28 г.г. в % к предш. году

Губернск. бюджет	Бюджет Москвы	Уездный бюджет	Бюд. уезд. нх и без-уездн. гор.	Вологост. бюджет	Общегуб. бюджет	1926/27 к 1925/26 г.				1927/28 к 1926/27 г.				№№ по пор.
						8	9	10	11	12	13	14	15	
69,4	120,4	125,0	163,7	148,5	109,4	117,8	108,7	81,0	159,5	131,7	111,1	111,1	1	
42,9	23,6	87,5	125,8	112,9	55,4	88,7	90,3	44,9	109,4	90,4	73,3	2		
129,0	103,7	181,5	99,6	104,1	114,7	82,8	128,7	114,2	149,7	110,0	120,7	3		
—	97,7	99,8	114,5	—	99,9	—	116,7	60,9	301,3	613,0	111,4	4		
199,9	90,8	115,4	137,3	139,0	124,6	145,1	107,6	58,7	160,4	131,5	119,3	5		
108,6	113,3	105,4	126,1	331,7	117,2	102,0	123,8	48,5	147,3	174,3	116,0	6		
81,7	251,9	768,4	300,0	—	196,9	96,4	—	100,9	52,9	208,6	105,5	7		
—	—	87,9	—	393,0	668,2	88,2	127,6	57,7	972,7	168,5	90,4	8		
522,3	—	—	—	—	107,5	287,8	—	77,2	163,7	15,8	244,8	10		
—	105,0	118,7	99,8	253,3	117,7	175,8	108,1	50,7	153,2	131,1	112,8	11		
—	116,5	164,6	303,5	144,8	99,5	—	99,3	169,2	225,3	454,8	101,6	12		
87,4	—	138,6	136,8	282,0	125,6	261,3	—	114,6	79,5	183,0	219,7	13		
24,1	300,9	198,6	—	—	856,6	31,4	147,5	45,1	163,3	107,6	133,2	14		
—	593,6	352,9	873,5	—	113,0	50,1	67,7	311,1	234,3	1568,2	76,2	15		
263,7	104,1	121,0	148,7	175,0	130,4	48,4	60,6	76,6	64,1	152,1	61,2	16		
106,1	—	128,4	249,1	—	—	—	—	—	—	—	—	17		
10,4	—	39,7	12,2	—	—	5,8	—	—	—	—	—	18		

Московск. губ. за 1924/25—1927/28 г.г. в % к общему уезду

Бюд. уезд. нх и без-уездн. гор.	Вологост. бюджет	Общегуб. бюджет	Губернск. бюджет	Бюджет Москвы	Уездный бюджет	Бюд. уезд. нх и без-уездн. гор.	Вологост. бюджет	Общегуб. бюджет	1925/26 г.				1926/27 г.				1927/28 г.				№№ по пор.
									12	13	14	15	16	17	18	19	20	21	22	23	
100	100	100	100	100	100	100	100	100	100	100	100	100	100	100	100	100	100	100	100	1	
2,7	26,3	6,4	7,2	0,5	8,6	2,0	20,0	3,2	4,2	0,5	4,3	1,4	13,8	2,1	2,2	—	—	—	—	2	
13,9	7,3	3,4	2,9	2,9	7,8	8,4	5,1	3,6	2,0	3,5	10,9	7,9	4,3	3,9	3	—	—	—	—	3	
1,0	—	0,7	—	0,5	2,7	0,7	0,2	0,6	—	0,6	2,0	1,3	0,7	0,6	4	—	—	—	—	4	
34,0	56,2	12,7	25,0	7,5	20,6	28,5	52,6	14,5	30,8	7,4	15,0	28,7	48,5	15,6	5	—	—	—	—	5	
10,0	5,2	7,7	6,0	12,7	4,7	11,6	8,3	5,5	9,1	7,6	7,1	15,3	8,6	6	—	—	—	—	—	6	
—	—	—	1,8	1,1	4,3	0,9	0,2	1,4	1,5	1,1	2,8	1,5	3,1	1,3	7	—	—	—	—	7	
0,5	—	0,8	—	0,9	1,3	1,4	—	0,8	—	0,4	0,4	2,3	0,0	5	8	—	—	—	—	8	
—	2,2	2,2	4,5	0,1	10,2	0,1	5,9	1,9	3,4	0,1	7,2	0,6	7,6	1,6	9	—	—	—	—	9	
—	—	0,3	8,7	—	4,2	1,8	0,1	1,8	21,3	—	4,0	1,8	0,0	4,1	10	—	—	—	—	10	
18,4	1,2	6,2	1,1	8,1	0,9	11,3	0,3	6,1	1,6	8,0	0,5	10,8	0,3	6,2	11	—	—	—	—	11	
5,3	0,3	23,1	—	36,6	0,6	9,8	0,6	24,9	—	33,5	1,2	13,9	1,0	22,7	12	—	—	—	—	12	
—	0,8	0,5	1,3	—	—	—	—	—	—	—	—	—	—	—	13	—	—	—	—	13	
—	—	—	—	—	—	—	—	—	—	—	—	—	—	—	14	—	—	—	—	14	
—	—	—	—	—	—	—	—	—	—	—	—	—	—	—	15	—	—	—	—	15	
—	—	—	—	—	—	—	—	—	—	—	—	—	—	—	16	—	—	—	—	16	
—	—	—	—	—	—	—	—	—	—	—	—	—	—	—	17	—	—	—	—	17	
—	—	—	—	—	—	—	—	—	—	—	—	—	—	—	18	—	—	—	—	18	

Табл. 336

Доходы по коммунальным имуществам

№№ по порядку	Наименование разделов	В т ы с я ч а х р у б					
		1924/25 г.		1925/26 г.		1926/27 г.	
		Назначено	Исполнено	Назначено	Исполнено	Назначено	Исполнено
1	В с е г о	23755,7	29742,5	28042,7	35848,2	38368,0	41665,8
2	Муницип. жил. дом. и пом.	2150,7	171,3	2077,7	1890,4	4360,6	5700,7
3	Торг.-пр. пом., скл., кр. рын.	19973,3	27373,5	19805,4	24699,3	26755,8	28610,5
4	Места под торговлю.....	553,7	861,9	5309,5	6039,2	4441,5	5224,0
5	Гор. зем. хоз. (сады огор.						
6	леса и т. д.).....	594,8	842,4	535,3	541,6	289,9	292,1
7	Доход от проч. ком. имущ.						
8	и оброчн. статей.....	303,8	397,7	—	—	470,3	455,7
9	Дополнит. рента.....	179,4	95,7	314,8	2677,7	2019,9	1382,8

Табл. 337

Расход по коммунальным имуществам

№№ по порядку	Наименование разделов	В т ы с я ч а х р у б					
		1924/25 г.		1925/26 г.		1926/27 г.	
		Назначено	Исполнено	Назначено	Исполнено	Назначено	Исполнено
1	В с е г о	13251,6	13333,3	16274,1	16729,2	20481,3	17984,2
2	Отделы коммун. хозяйства	1635,9	1630,3	2254,6	3435,9	2973,7	2926,2
3	Управ. недвижим. имущ. ..	—	—	722,0	885,3	830,1	806,3
4	Муницип. жил. дома и пом.	716,3	802,3	288,9	446,6	73,3	88,3
5	Торг.-пр. скл. и торг. пом.	—	—	—	—	—	0,1
6	Расход по благоустройству	8775,1	8876,2	10394,2	9376,3	13167,3	10906,7
7	Противопож. охрана.....	2124,3	2019,3	2610,2	2578,3	3432,9	3251,2
8	Гор. зем. хоз.	—	5,2	4,2	7,8	4,0	5,4

Табл. 338 Доходы по коммунальным имуществам Московской губ. за 1924/25—1927/28 г.г. (исполнение в % к назначению)

Наименование разделов	1924/25 г.	1925/26 г.	1926/27 г.	1927/28 г.
В с е г о	125,2	127,8	108,6	95,4
Муницип. жил. дома и пом. . .	8,0	91,0	130,7	86,7
Торг.-пр. пом., скл., крыт. рын.	137,1	124,7	106,9	90,4
Места под торговлю.....	156,7	113,7	117,6	152,3
Гор. зем. хоз. (сады, огороды				
леса и т. д.).....	141,6	101,2	100,8	176,2
Доходы от пр. коммун. имущ.				
и оброчн. статей.....	130,9	—	96,9	103,6
Дополнительная рента.....	53,3	850,6	67,5	—

Московской губ. за 1924/25—1927/28 г.г.

№№ по порядку	лей	В % к итогу по исполнению				В % к предш. году				
		1927/28 г.		1924/25 год	1925/26 год	1926/27 год	1927/28 год	1925/26 г. к 1924/25 г.	1926/27 г. к 1925/26 г.	1927/28 г. к 1926/27 г.
		Назначено	Исполнено							
1	В с е г о	42344,1	40398,0	100	100	100	100	120,5	116,2	97,0
2	Муницип. жил. дом. и пом.	6550,1	5679,7	0,6	1,5	13,7	14,1	—	—	99,6
3	Торг.-пр. пом., скл., кр. рын.	28867,0	26105,2	92,0	68,9	68,7	64,6	90,2	115,8	91,2
4	Места под торговлю.....	2610,6	3977,2	2,9	16,9	12,5	9,8	700,7	86,5	76,1
5	Гор. зем. хоз. (сады огор.									
6	леса и т. д.).....	222,0	391,2	2,8	1,5	0,7	1,0	64,3	53,9	133,9
7	Доход от проч. ком. имущ.									
8	и оброчн. статей.....	2366,5	4244,7	1,4	0,7	1,1	—	—	—	230,9
9	Дополнит. рента.....	1727,9	—	0,3	7,5	3,3	—	2798,0	51,6	—

Московской губ. за 1924/25—1927/28 г.г.

№№ по порядку	лей	В % к итогу по исполнению				В % к предш. году				
		1927/28 г.		1924/25 год	1925/26 год	1926/27 год	1927/28 год	1925/26 г. к 1924/25 г.	1926/27 г. к 1925/26 г.	1927/28 г. к 1926/27 г.
		Назначено	Исполнено							
1	В с е г о	20692,8	20280,4	100	100	100	100	125,5	107,5	112,7
2	Отделы коммун. хозяйства	1176,7	1991,6	12,2	20,5	16,3	9,8	210,8	85,2	68,1
3	Управ. недвижим. имущ. ..	667,2	—	—	5,3	4,5	—	—	91,1	—
4	Муницип. жил. дома и пом.	157,6	119,7	6,0	2,7	0,5	0,6	55,7	19,8	135,5
5	Торг.-пр. скл. и торг. пом.	4,7	3,1	—	—	0,0	0,0	—	—	3100,0
6	Расход по благоустройству	15404,8	14599,0	66,6	56,0	60,6	72,0	105,6	116,3	133,8
7	Противопож. охрана.....	3271,5	3562,7	15,1	15,4	18,1	17,6	127,7	126,1	109,6
8	Гор. зем. хоз.	10,3	4,3	0,1	0,1	0,0	0,0	150,0	69,2	79,6

Табл. 339 Расходы по коммунальным имуществам Московской губ. за 1924/25—1927/28 г.г. (исполнение в % к назначению)

Наименование разделов	1924/25 г.	1925/26 г.	1926/27 г.	1927/28 г.
В с е г о	100,6	197,8	87,8	98,0
Отдел коммун. хоз.	99,7	152,4	98,4	169,3
Управл. недвижим. имуществ.	—	122,6	97,1	—
Муницип. жил. дома и пом. . .	112,0	154,6	120,5	76,0
Торг.-пр. склады и торг. пом.	—	—	—	68,0
Расход по благоустройству . . .	101,2	90,2	82,8	94,8
Противопожарная охрана.....	95,1	98,8	91,7	108,9
Гор. зем. хоз.	—	185,7	135,0	41,7

Поступление доходов единого государственного бюджета по Москов. губ.
за 1924/25—1927/28 г.г. (по данным об исполнении госуд. бюджетов)

Табл. 341

Удельный вес доходов

Наименование разделов	1924/25 г.			1925/26 г.			1926/27 г.			1927/28 г.		
	По обшесюз- ному бюджету	По бюджету РСФСР	Итого	По обшесюз- ному бюджету	По бюджету РСФСР	Итого	По обшесюз- ному бюджету	По бюджету РСФСР	Итого	По обшесюз- ному бюджету	По бюджету РСФСР	Итого
1	2	3	4	5	6	7	8	9	10	11	12	13
Всего	100	100	100	100	100	100	100	100	100	100	100	100
I. Прямые налоги	14,7	49,0	18,5	3,2	64,3	25,0	0,7	67,1	23,8	0,8	79,8	22,5
Един. сельск.-хоз. налог.....	0,0	10,6	1,2	0,1	2,5	1,0	—	2,9	1,0	0,0	3,9	1,1
Промысловый налог.....	5,0	13,7	6,0	1,0	31,2	11,8	0,2	33,4	11,7	0,1	37,3	10,3
Подоходный налог.....	9,0	23,3	10,6	1,9	30,3	12,0	0,2	30,5	10,8	0,2	38,5	10,7
Налог на сверх—прибыль.....	—	—	—	—	—	—	—	—	—	0,5	—	0,4
" с обращ. ценност.....	—	—	—	—	—	—	—	—	—	—	—	—
" с насл. и дарений.....	—	0,1	0,0	—	0,0	—	0,3	0,1	0,2	—	0,1	0,0
Единовр. налог.....	0,7	—	0,6	0,2	—	0,1	—	—	—	—	—	—
Рентный доход.....	0	0,8	0,1	0,0	0,3	0,1	—	0,2	0,1	—	—	—
II. Косвенные налоги	54,6	—	48,5	66,6	—	42,8	64,6	—	42,2	62,5	—	45,4
Акцизы.....	38,3	—	34,0	50,1	—	32,2	50,9	—	33,3	47,0	—	34,1
а) с питей и патент. сбор за питейную торговлю..	17,3	—	15,4	22,3	—	14,3	22,0	—	14,4	19,4	—	14,1
б) с дрожжей.....	—	—	—	—	—	—	—	—	—	—	—	—
в) с сахара.....	2,7	—	2,4	4,4	—	2,8	3,7	—	2,4	0,6	—	0,4
г) с чая и кофе.....	2,7	—	2,4	3,9	—	2,5	6,8	—	4,5	4,1	—	3,0
д) со спичек.....	0,1	—	0,1	0,0	—	0,1	—	—	0,0	0,0	—	0,0
е) с табачн. издел. и па- тент. сбор за торг. таб. издел.....	7,2	—	6,4	7,1	—	4,5	6,4	—	4,2	6,7	—	4,8
ж) с косметич. и парф. изд. з) с соли.....	0,1	—	0,1	0,2	—	0,1	—	—	0,0	1,3	—	0,9
и) с нефтепродуктов.....	0,6	—	0,5	0,6	—	0,4	0,1	—	0,0	0,0	—	0,0
к) со свечей.....	0,2	—	0,1	0,2	—	0,1	0,2	—	0,1	0,1	—	0,1
л) с текстиля.....	7,1	—	6,3	11,1	—	7,2	11,7	—	7,7	14,7	—	10,7
м) с резиновых галош.....	0,3	—	0,3	0,3	—	0,2	—	—	0,0	0,1	—	0,1
Таможенные доходы.....	16,3	—	14,5	16,5	—	10,6	13,7	—	8,9	15,5	—	11,3
III. Пошлины и сборы	11,7	13,6	11,9	5,0	18,6	9,9	4,2	17,2	8,7	12,6	5,7	10,7
V. Доход от госуд. имущ.	0,1	12,0	1,5	0,0	7,8	2,8	4,2	5,7	4,7	1,2	5,8	2,4
Лесной доход.....	—	8,8	1,0	—	2,7	1,0	—	3,0	1,0	—	3,4	0,9
Доход от недр.....	0,0	0,8	0,1	—	2,1	0,8	—	—	0,0	—	0,0	0,0
Доходы от концессий.....	—	—	—	—	0,1	0,0	—	0,1	0,0	0,0	0,7	0,2
" зем. имущ.....	—	—	—	—	—	—	—	—	0,0	—	0,0	0,0
" сд. в ар. торф.б.....	—	—	—	—	0,2	0,0	—	0,3	0,1	—	0,4	0,1
" проч. гос. им.....	0,0	1,8	0,2	0,0	1,0	0,4	—	0,8	0,3	—	0,5	0,1
" реал. госфонд.....	0,1	0,6	0,2	0,0	1,7	0,6	4,2	1,5	3,3	1,2	0,8	1,1
VI. Доходы от госуд. с.-х., промышл., торг., банк. и страхов	10,9	18,9	11,8	12,2	7,6	10,5	14,2	4,5	10,8	15,1	5,3	12,4
VII. Возмещ. госуд. расх.	0,7	2,6	0,9	0,4	1,4	0,8	1,0	4,1	2,1	0,7	2,8	1,3
Возврат ссуд.....	—	—	—	—	—	—	—	—	—	0,7	2,6	1,2
Прочие возмещ. гос. рас.....	0,7	2,6	0,9	0,4	1,4	0,8	1,0	4,1	2,1	0,0	0,2	0,1
VIII. Разные доходы	0,2	1,8	0,4	0,1	0,3	0,2	—	1,4	0,5	0,1	0,6	0,2
IX. Доходы от займов	7,1	2,1	6,5	12,5	—	8,0	11,1	—	7,2	7,0	—	5,1

В том числе:

Табл. 342. Число кредитных учреждений и их оперативных единиц в Москве и Московской губ.

Наименование учреждений	На 1 окт. 1926 г.					На 1 окт. 1927 г.					На 1 окт. 1928 г.										
	Чис. кред. учреждений.	Число оперативн. един.				Итого	Чис. кред. учреждений.	Число оперативн. един.				Итого	Чис. кред. учреждений.	Число оперативн. един.				Итого			
		Правл.	Контгор.	Отдел.	Агент.			Кассы	Правл.	Контгор.	Отдел.			Агент.	Кассы	Правл.	Контгор.		Отдел.	Агент.	Кассы
I. В Москве.....	21	19	1	24	41	23	108	14	12	1	16	18	18	65	13	11	2	13	18	9	53
A. Банки общесоюзного значения.....	7	7	1	5	28	8	49	7	7	1	2	15	8	33	6	6	2	15	15	23	23
Государственный банк СССР (Госбанк).....	1	1	1	—	21	8	31	1	1	1	—	13	8	23	1	1	1	—	13	—	15
Банк долгосрочного кредитования промышленности и электрохозяйства (БДК).....	—	—	—	—	—	—	—	—	—	—	—	—	—	—	1	1	1	—	—	—	2
Торгово-промышленный банк (Промбанк).....	1	1	—	5	2	—	8	1	1	—	2	—	—	3	—	—	—	—	—	—	—
Всероссийский кооперативный банк (Всекобанк).....	1	1	—	5	—	—	6	1	1	—	2	—	—	3	1	1	—	—	2	—	3
Банк для внешней торговли (Внешторгбанк).....	1	1	—	—	—	—	1	1	1	—	—	—	—	1	1	1	—	—	—	—	1
Акционерный банк по электрификации (Электробанк).....	1	1	—	—	—	—	1	1	1	—	—	—	—	1	—	—	—	—	—	—	—
Центральный банк коммунального хозяйства и жилищного строительства (Цекомбанк).....	1	1	—	—	—	—	1	1	1	—	—	—	—	1	1	1	—	—	—	—	1
Центральный сельскохозяйственный банк СССР (ЦСХБ).....	1	1	—	—	—	—	1	1	1	—	—	—	—	1	1	1	—	—	—	—	1
Б. Банки республиканско-областного значения.....	4	2	—	16	13	15	46	4	2	—	10	3	10	25	4	2	—	10	3	9	24
Московский городской банк (Мосгорбанк).....	1	1	—	15	12	15	43	1	1	—	9	2	10	22	1	1	—	9	2	9	21
Всеукраинский кооперативный банк (Украинбанк) (Московское отделение).....	1	—	—	1	—	—	1	1	—	—	1	—	—	1	1	—	—	1	—	—	1
Средне-Азиатский коммерческий банк (Средазбанк) (Московское аг-во).....	1	—	—	1	—	—	1	1	—	—	1	—	—	1	1	—	—	1	—	—	1
Сельско-хозяйственный банк РСФСР (Россельбанк).....	1	1	—	—	—	—	1	1	1	—	—	—	—	1	1	1	—	—	—	—	1
В. Местные кредитные учреждения.....	10	10	—	3	—	—	13	3	3	—	4	—	—	7	3	3	—	3	—	—	6
Московское об-во сельско-хозяйственного кредита.....	1	1	—	—	—	—	1	1	1	—	—	—	—	1	—	—	—	—	—	—	—
Банковский отдел Мосселькредсоюза (б. Моск. о-во с.-х. кредита).....	—	—	—	—	—	—	—	—	—	—	—	—	—	—	1	1	—	—	—	—	1
Общества взаимного кредита.....	8	8	—	—	—	—	8	1	1	—	—	—	—	1	1	1	—	—	—	—	1
Московский коммунальный ломбард.....	1	1	—	3	—	—	4	1	1	—	4	—	—	5	1	1	—	3	—	—	4
II. В уездах Московской губернии.....	6	4	—	24	31	17	76	7	5	—	22	11	16	54	7	5	—	15	11	—	31
Государственный банк СССР (Госбанк) филиалы Московской конторы.....	1	—	—	8	16	24	—	1	—	—	8	16	24	1	—	—	—	9	—	—	9
Московский городской банк (Мосгорбанк) филиалы в уездах.....	1	—	—	24	23	1	48	1	—	—	22	3	—	25	1	—	—	15	2	—	17
Общества взаимного кредита.....	4	4	—	—	—	—	4	5	5	—	—	—	—	5	5	5	—	—	—	—	5
III. Всего в Москве и Московской губернии.....	25	23	1	48	72	40	184	19	17	1	38	29	34	119	20	16	2	28	29	9	84
В т. ч. местные кредитные учреждения и филиалы местного значения прочих кредитных учреждений.....	20	15	1	48	72	40	176	14	9	1	38	29	34	111	13	9	1	28	29	9	76

Табл. 343 Состояние счетов баланса местных кредитных учреждений и филиалов местного значения прочих кредитных учреждений Москвы и Московской губ. на 1/X 1926, 1927 и 1928 г.г. (В млн. руб.)

Наименование счетов баланса	На 1/X—1926 года									
	Госбанк Моск. к-ра	Мосгор- банк	Промбанк Моск. фил.	Всекобанк Моск. фил.	Средлазбанк Моск. а-во	Украинбанк Моск. отд.	О-ва вза- имн. кред.	Моск. о-во с-х. кред.	Коммун. ломбард	И т о г о
Касса, сум. в пути и тек. сч. в кр. учр.	5,2	15,0	1,6	0,2	0,3	1,2	1,0	0,4	0,2	25,1
Ценные бумаги, принадл. банку..	2,8	3,2	0,4	0,3	—	—	—	—	—	6,7
Учет и сп. тек. сч. под векс. и пр.	76,2	63,7	20,8	0,4	2,1	2,0	5,0	1,1	—	171,3
Товаро-ссудные операции	10,4	31,0	1,3	0,2	0,9	0,3	2,6	0,1	3,4	50,2
Ссуды под ценные бумаги	6,4	1,1	—	0,2	—	—	2,9	—	—	10,6
Целевые краткосрочные кредиты..	13,6	—	—	—	—	—	—	1,7	—	15,3
Итого краткосрочные кредиты..	106,6	95,8	22,1	0,8	3,0	2,3	10,5	2,9	3,4	247,4
Целевые долгосрочные кредиты..	—	118,7	—	—	—	—	—	1,8	—	120,5
Итого учетно-ссудные операции	106,6	214,5	22,1	0,8	3,0	2,3	10,5	4,7	3,4	387,9
Корр. Ностро, Лоро в СССР и за гр.	—	5,9	0,4	—	—	—	1,4	0,2	—	7,9
Товарные и тов.-комисс. операц..	4,2	5,7	1,3	—	0,7	1,1	5,7	—	—	18,7
Имущество, пай и акции.	0,4	1,3	0,1	—	—	—	—	0,2	0,1	2,1
Междуконторные расчеты	18,0	23,9	2,9	7,9	—	1,3	—	—	0,1	54,1
Прочие активы	4,4	2,2	0,1	—	0,1	—	1,3	0,1	0,2	8,4
Счет прибылей и убытков	—	—	—	—	—	—	2,6	—	—	2,6
Б а л а н с.....	141,6	271,7	28,9	9,2	4,1	5,9	22,5	5,6	4,0	493,5
На 1/X 1927 г.										
Касса, сум. в пути и тек. сч. в кр. учр.	5,1	14,6	2,2	0,1	0,2	0,8	—	0,6	0,2	23,8
Ценные бумаги, принадл. банку..	8,3	7,6	0,1	0,1	—	—	—	—	—	16,1
Учет и сп. тек. сч. под векс. и пр.	135,5	60,7	18,1	1,4	3,9	1,9	0,5	3,0	—	225,0
Товаро-ссудные операции	17,4	24,2	0,9	0,1	0,2	—	—	—	4,2	47,0
Ссуды под ценные бумаги	4,7	1,5	0,1	—	—	—	—	—	—	6,3
Целевые краткосрочные кредиты..	10,4	—	—	—	—	—	—	3,5	—	13,9
Итого краткосрочные кредиты..	168,0	86,4	19,1	1,5	4,1	1,9	0,5	6,5	4,2	292,2
Целевые долгосрочные кредиты..	—	184,9	—	—	—	—	—	3,2	—	188,1
Итого учетно-ссудные операции	168,0	271,3	19,1	1,5	4,1	1,9	0,5	9,7	4,2	480,3
Корр. Ностро, Лоро в СССР и за гр.	—	6,8	—	—	—	—	—	0,8	—	7,6
Товарные и тов.-комисс. операц.	—	1,4	0,5	—	—	—	0,1	0,1	—	2,1
Имущество, пай и акции.	0,3	1,2	—	—	—	—	—	0,1	0,3	1,9
Междуконторные расчеты	9,1	30,2	0,1	14,7	—	2,9	—	—	0,2	57,2
Прочие активы	20,6	3,8	0,1	—	0,1	—	0,1	0,2	0,1	25,0
Счет прибылей и убытков	—	—	—	—	—	—	0,1	—	—	0,1
Б а л а н с.....	211,4	336,9	22,1	16,4	4,4	5,6	0,8	11,5	5,0	614,1
На 1/X 1928 г.										
Касса, сум. в пути и тек. сч. в кр. учр.	5,2	18,4	—	0,5	0,1	0,5	0,1	0,5	0,3	25,6
Ценные бумаги, принадл. банку..	5,3	6,7	—	—	—	—	—	0,1	—	12,1
Учет и сп. тек. сч. под векс. и пр.	190,1	72,9	—	1,0	4,0	1,7	0,4	3,7	—	273,8
Товаро-ссудные операции	18,0	16,1	—	0,2	0,3	—	—	0,1	4,6	39,3
Ссуды под ценные бумаги	5,2	3,1	—	0,1	—	—	—	—	—	8,4
Целевые краткосрочные кредиты..	24,8	0,1	—	—	—	—	—	2,9	—	27,8
Итого краткосрочные кредиты..	238,1	92,2	—	1,3	4,0	2,0	0,4	6,7	4,6	349,3
Целевые долгосрочные кредиты..	—	283,3	—	—	—	—	—	11,1	—	294,4
Итого учетно-ссудные операции	238,1	375,5	—	1,3	4,0	2,0	0,4	17,8	4,6	643,7
Корр. Ностро, Лоро в СССР и за гр.	—	4,6	—	—	—	—	—	0,7	—	5,3
Товарные и тов.-комисс. операц.	—	1,5	—	—	—	—	0,2	—	—	1,7
Имущество, пай и акции.	0,4	1,5	—	—	—	—	—	1,7	0,3	3,9
Междуконторные расчеты	37,6	26,8	—	4,3	—	2,2	—	2,0	0,3	73,2
Прочие активы	11,7	6,4	—	—	0,2	0,1	0,2	5,6	0,2	24,4
Б а л а н с.....	298,3	441,4	—	6,1	4,3	4,8	0,9	28,4	5,7	789,9

Состояние счетов баланса местных кредитных учрежд. и филиалов
местного значения прочих кредитных учреждений Москвы и Московской
Пассив губ. на 1/X 1926, 1927 и 1928 г.г. (в млн. руб.) Табл. 344

Наименование кр- дитных учрежде- ний	На 1/X—1926 года									
	Госбанк. Моск. к-ра	Мосгор- банк	Промбанк. Моск. фил.	Всекобанк. Моск. фил.	Средзабан. Моск. а-во	Украинбан. Моск. отд.	О-взаим кредита	Моск. о-во с-х. кред.	Коммун. ломбард	И т о г о
Наименование счетов баланса	1	2	4	5	6	7	8	9	10	11
Капиталы и фонды.....	—	39,8	—	—	—	—	4,0	1,4	1,2	46,4
Спец. сред. и капит. на цел. кред.	—	59,2	—	—	—	—	—	0,5	—	59,7
Займы.....	—	8,7	—	0,1	—	0,3	6,1	2,7	1,8	19,7
Вклады и текущие счета.....	54,0	114,8	23,3	8,8	1,2	2,9	5,4	0,5	—	210,9
Корреспонденты.....	—	1,6	—	—	—	—	0,9	0,2	—	2,7
Товарные и тов. комисс. операции.	0,4	2,3	1,9	—	0,7	1,6	4,4	—	0,1	11,4
Междуконторные расчеты.....	79,0	23,9	0,9	—	1,5	—	—	—	0,1	105,4
Невыплаченные суммы.....	0,4	0,6	0,2	—	0,1	0,4	—	—	—	1,7
Доходы, %% и комисс. получ.....	—	0,6	0,3	—	—	—	—	—	—	0,9
Счет с припис. касс. НКФ.....	6,7	—	—	—	—	—	—	—	—	6,7
Прочие пассивы.....	1,1	14,5	1,6	0,3	0,4	0,5	1,7	0,1	0,1	20,3
Прибыль всего:.....	—	5,7	0,7	—	0,2	0,2	—	0,2	0,7	7,7
Нераспределен. за 1924/25 год.....	—	0,2	—	—	—	—	—	—	—	0,2
Прибыль за 1925/26 год.....	—	5,5	0,7	—	0,2	0,2	—	0,2	0,7	7,5
Б а л а н с.....	141,6	271,7	28,9	9,2	4,1	5,9	22,5	5,6	4,0	493,5
На 1/X 1927 г.										
Капиталы и фонды.....	—	45,5	—	—	—	—	0,2	1,5	1,8	49,0
Спец. сред. и капит. на цел. кред.	—	139,4	—	—	—	—	—	0,7	—	140,1
Займы.....	—	0,9	—	—	1,2	0,5	0,1	6,8	2,1	11,6
Вклады и текущие счета.....	66,8	100,1	13,7	15,2	1,7	3,4	0,3	0,9	—	202,1
Корреспонденты.....	—	0,6	—	—	—	—	0,1	1,0	—	1,7
Товарные и тов. комисс. операции.	1,3	2,0	0,6	0,3	—	0,2	0,1	—	0,1	4,6
Междуконторные расчеты.....	139,3	30,2	6,9	—	0,8	—	—	0,2	0,2	177,6
Невыплаченные суммы.....	0,6	1,1	0,1	0,2	0,3	0,4	—	—	—	2,7
Доходы, %% и комисс. получ.....	1,1	0,9	0,2	—	—	—	—	—	—	2,2
Счет с припис. касс. НКФ.....	1,0	—	—	—	—	—	—	—	—	1,0
Прочие пассивы.....	1,3	10,1	0,1	0,7	0,2	0,9	—	0,3	0,2	13,8
Прибыль всего:.....	—	6,1	0,5	—	0,2	0,2	—	0,1	0,6	7,7
" " 1926/27 " 	—	6,1	0,5	—	0,2	0,2	—	0,1	0,6	7,7
Б а л а н с.....	211,4	336,9	22,1	16,4	4,4	5,6	0,8	11,5	5,0	614,1
На 1/X 1928 г.										
Капиталы и фонды.....	0,1	41,8	—	—	—	—	0,2	3,7	2,5	48,3
Спец. сред. и-капит. на цел. кред.	3,0	242,1	—	—	—	—	—	3,8	—	248,9
Займы.....	—	1,2	—	—	0,2	—	0,1	11,5	2,1	15,1
Вклады и текущие счета.....	108,5	100,8	—	5,5	0,7	3,8	0,2	1,1	—	220,6
Корреспонденты.....	—	1,9	—	—	—	0,1	0,1	1,9	—	4,0
Товарные и тов. комисс. операции.	—	2,9	—	—	—	0,2	0,1	0,1	0,1	3,4
Междуконторные расчеты.....	181,8	26,8	—	—	3,1	—	—	2,0	0,3	214,0
Невыплаченные суммы.....	1,0	0,6	—	—	—	—	—	0,1	—	1,7
Доходы, %% и комисс. получ.....	1,2	0,2	—	0,1	—	0,2	0,2	0,3	—	2,2
Счет с припис. касс. НКФ.....	—	—	—	—	—	—	—	—	—	—
Прочие пассивы.....	2,7	19,5	—	0,5	0,3	0,4	—	3,8	0,1	27,3
Прибыль всего:.....	—	3,6	—	—	—	0,1	—	0,1	0,6	4,4
" " 1927/28 " 	—	3,6	—	—	—	0,1	—	0,1	0,6	4,4
Б а л а н с.....	298,3	441,4	—	6,1	4,3	4,8	0,9	28,4	5,7	789,9

Вклады и тек. счета и учетно-ссудные операции местных кредитных учреждений и филиалов местного значения проч. кредитн. учреждений Москвы и Московск. губ. по отраслям народного хозяйства

Табл. 345

По Москве

Клиентела	Абсолютные величины (в млн. руб.)											В %	
	Госбанк. Моск. к-ра	Мосгорб.		Промбанк. Моск. ф-лы	Всекобанк. Моск. ф-лы	Украинбанк Моск. отд.	Средазбанк Моск. аген.	Моск. О-во с.-х. кред.	О-ва взаим. кредита	Моск. комм. ломбард	Всего	Уд. вес отд. отр. нар. х-ва	К соотв. пер. пр. г.
		Правле- ние	Фили- алы										
1	2	3	4	5	6	7	8	9	10	11	12	13	14
	Вклады и текущие счета на 1/X 1926 г.												
Всего	50,5	85,7	15,3	23,3	8,8	2,9	1,2	0,5	5,3	—	193,5	100	—
Государ. промыш.	18,8	17,1	2,1	18,0	—	0,7	0,9	—	—	—	57,6	29,8	—
" торговля.	2,0	1,1	0,2	1,4	—	0,3	—	—	—	—	5,0	2,6	—
Кооперация.	1,9	2,8	2,1	0,3	0,1	1,1	—	0,5	—	—	8,8	4,5	—
Частные.	4,2	0,3	1,5	1,1	—	—	0,3	—	5,3	—	12,7	6,6	—
Кредитные учреждения.	0,7	0,7	—	0,7	—	0,2	—	—	—	—	2,3	1,2	—
Транспорт.	2,9	—	—	0,6	—	—	—	—	—	—	3,5	1,8	—
Адм.-хоз. учреждения.	20,0	58,9	6,6	1,1	—	—	—	—	—	—	86,6	44,7	—
Прочие.	—	4,8	2,8	0,1	8,7	0,6	—	—	—	—	17,0	8,8	—
	Вклады и текущие счета на 1/X 1927 года												
Всего	63,4	59,6	25,6	13,7	15,2	3,4	1,7	0,9	0,1	—	183,6	100	94,9
Государ. промыш.	19,8	19,0	2,1	8,3	—	0,5	1,5	—	—	—	51,2	27,9	88,9
" торговля.	2,5	1,0	0,2	0,4	—	0,4	—	—	—	—	4,5	2,5	90,0
Кооперация.	2,9	2,3	4,0	0,9	0,6	1,3	—	0,9	—	—	12,9	7,0	146,6
Частные.	5,8	0,3	1,5	0,8	—	—	0,2	—	0,1	—	8,7	4,7	68,5
Кредитные учреждения	2,2	0,9	—	0,7	—	—	—	—	—	—	3,8	2,1	165,2
Транспорт.	3,1	—	—	0,3	—	—	—	—	—	—	3,4	1,9	97,1
Адм.-хоз. учреждения.	27,1	29,9	13,6	2,0	—	—	—	—	—	—	72,8	39,5	83,8
Прочие.	—	6,2	4,2	0,3	14,6	1,2	—	—	—	—	26,5	14,4	155,9
	На 1/X 1928 года												
Всего	103,1	63,0	23,3	—	5,5	3,8	0,7	1,1	0,1	—	200,6	109,2	100,0
Государ. промыш.	31,4	11,5	2,5	—	0,5	0,3	0,4	—	—	—	46,8	91,0	23,2
" торговля.	6,0	1,4	0,6	—	—	0,4	—	—	—	—	8,4	186,6	4,2
Кооперация.	6,3	2,3	3,8	—	0,8	1,5	—	0,7	—	—	15,4	119,4	7,7
Частные.	5,5	0,2	1,3	—	0,2	—	0,3	0,1	0,1	—	7,7	88,5	3,8
Кредитные учреждения	3,9	1,6	—	—	—	—	—	—	—	—	5,5	144,7	2,7
Транспорт.	2,6	—	—	—	—	—	—	—	—	—	2,6	76,4	1,3
Адм.-хоз. учреждения.	47,2	37,1	9,5	—	—	—	—	0,3	—	—	94,1	129,6	46,9
Прочие.	0,2	8,9	5,6	—	4,0	1,6	—	—	—	—	20,3	76,6	10,2
	Учетно-ссудные операции на 1/X 1926 г.												
Всего	102,5	186,0	13,5	22,1	0,8	2,3	3,0	4,7	10,2	3,4	348,5	100,0	—
в т.ч. краткоср. опер.	102,5	74,3	10,2	22,1	0,8	2,3	3,0	2,9	10,2	3,4	231,7	100,0	—
Государ. пром.	64,7	90,7	2,8	16,9	—	—	—	2,3	—	—	177,4	50,9	—
в т.ч. краткоср. опер.	64,7	38,6	2,8	16,9	—	—	—	2,3	—	—	125,3	54,1	—
Государ. торгов.	4,1	8,6	2,8	3,0	—	—	—	—	—	—	18,5	5,3	—
в т.ч. краткоср. опер.	4,1	8,6	2,6	3,0	—	—	—	—	—	—	18,3	7,9	—
Кооперация.	13,3	55,2	3,6	0,4	0,2	2,1	0,1	4,7	—	—	79,6	22,9	—
в т.ч. краткоср. опер.	13,3	25,4	3,3	0,4	0,2	2,1	0,1	2,9	—	—	47,7	20,6	—
Частн. предпр.	2,9	0,1	0,6	0,5	—	—	0,6	—	10,2	3,4	18,3	5,2	—
в т.ч. краткоср. опер.	2,9	0,1	0,6	0,5	—	—	0,6	—	10,2	3,4	18,3	7,9	—
Кредит. учреж.	0,4	—	—	—	—	—	—	—	—	—	0,4	0,1	—
в т.ч. краткоср. опер.	0,4	—	—	—	—	—	—	—	—	—	0,4	0,2	—
Транспорт.	11,4	0,4	—	0,6	—	—	—	—	—	—	12,1	3,6	—
в т.ч. краткоср. опер.	11,4	0,4	—	0,6	—	—	—	—	—	—	12,1	5,3	—
Адм.-хоз. учреж.	2,1	21,7	0,2	0,2	—	—	—	—	—	—	24,2	6,9	—
в т.ч. краткоср. опер.	2,1	0,8	0,2	0,2	—	—	—	—	—	—	3,3	1,4	—
Прочие.	3,6	9,3	3,5	0,5	0,6	0,2	—	—	—	—	17,7	5,1	—
в т.ч. краткоср. опер.	3,6	0,4	0,7	0,5	0,6	0,2	—	—	—	—	6,0	2,6	—

Вклады и тек. счета и учетно-ссудные операции местных кредитных учреждений и филиалов местного значения проч. кредитн. учреждений Москвы и Московск. губ. по отраслям народного хозяйства

По Москве

Табл. 315 (окончание)

Клиентелла	Абсолютные величины (в млн. руб.)											В %%	
	Госбанк. Моск. к-ра	Мосгорбанк		Промбанк. Моск. филиалы	Всекобанк. Моск. филиалы	Украинбанк. Моск. отделение	Средазбанк. Моск. агентство	Московск. о-во с-хоз. кредита	О-ва взаимного кредита	Московск. коммун. ломбард	В с е г о	Удельн. вес отдел. отрасл. нар. х-ва	К соот. в пер. пр. года
		Правление	Филиалы										
1	2	3	4	5	6	7	8	9	10	11	12	13	14
Учетно-ссудные операции на I/X 1927 года													
Всего.....	162,4	234,6	14,1	19,1	1,5	1,9	4,1	9,7	0,2	4,2	452,0	100,0	129,7
в т.ч. краткоср. опер.	162,4	67,0	4,7	19,1	1,5	1,9	4,1	6,5	0,2	4,2	271,6	100,0	117,2
Государ. пром.	119,2	107,4	0,9	16,5	—	—	4,0	—	—	—	248,0	54,9	139,8
в т.ч. краткоср. опер.	119,2	37,1	0,9	16,5	—	—	4,0	—	—	—	177,7	65,4	141,8
Государ. торгов.	5,0	4,2	0,2	1,8	—	—	—	—	—	—	11,2	2,5	60,5
в т.ч. краткоср. опер.	5,0	4,0	0,2	1,8	—	—	—	—	—	—	11,0	4,1	60,1
Кооперация.	19,2	85,1	2,0	—	1,1	1,9	—	9,7	—	—	119,0	26,3	149,5
в т.ч. краткоср. опер.	19,2	22,9	1,8	—	1,1	1,9	—	6,5	—	—	53,4	19,7	111,9
Частн. предпр.	1,3	—	0,4	0,2	—	—	0,1	—	0,2	4,2	6,4	1,4	35,0
в т.ч. краткоср. опер.	1,3	—	0,4	0,2	—	—	0,1	—	0,2	4,2	6,4	2,4	35,0
Кредитн. учреж.	1,2	2,0	—	—	—	—	—	—	—	—	3,2	0,7	800,0
в т.ч. краткоср. опер.	1,2	—	—	—	—	—	—	—	—	—	1,2	0,4	800,0
Транспорт.	11,4	0,1	—	0,5	—	—	—	—	—	—	12,0	2,7	96,8
в т.ч. краткоср. опер.	11,4	0,1	—	0,5	—	—	—	—	—	—	12,0	4,4	96,8
Адм.-хоз. учреж.	2,0	25,7	0,4	0,1	—	—	—	—	—	—	28,2	6,2	116,5
в т.ч. краткоср. опер.	2,0	1,9	0,2	0,1	—	—	—	—	—	—	4,2	1,5	127,3
Прочие.	3,1	10,3	10,2	—	0,4	—	—	—	—	—	24,0	5,3	135,6
в т.ч. краткоср. опер.	3,1	1,0	1,2	—	0,4	—	—	—	—	—	5,7	2,1	95,0
Учетно-ссудные операции на I/X 1928 года													
Всего.....	228,1	323,0	32,6	—	1,3	2,0	4,0	17,8	0,2	4,6	613,6	100,0	135,7
в т.ч. краткоср. опер.	228,1	77,3	4,4	—	1,3	2,0	4,0	6,7	0,2	4,6	328,6	100,0	120,9
Государ. пром.	185,3	164,9	1,8	—	—	—	3,7	—	—	—	355,7	58,0	143,4
в т.ч. краткоср. опер.	185,3	46,4	1,6	—	—	—	3,7	—	—	—	237,0	72,1	133,3
Государ. торгов.	5,8	5,6	0,1	—	—	—	0,2	—	—	—	11,6	2,0	103,5
в т.ч. краткоср. опер.	5,8	4,0	0,1	—	—	—	0,2	—	—	—	10,1	3,1	91,8
Кооперация.	23,6	128,3	1,1	—	1,1	2,0	—	17,8	—	—	173,9	28,3	146,1
в т.ч. краткоср. опер.	23,6	21,8	0,9	—	1,1	2,0	—	6,7	—	—	56,1	17,1	105,0
Частн. предпр.	0,1	—	—	—	—	—	0,1	—	0,2	4,6	5,0	0,8	78,1
в т.ч. краткоср. опер.	0,1	—	—	—	—	—	0,1	—	0,2	4,6	5,0	1,5	78,1
Кредитн. учреж.	—	—	—	—	—	—	—	—	—	—	—	—	—
в т.ч. краткоср. опер.	—	—	—	—	—	—	—	—	—	—	—	—	—
Транспорт.	6,0	0,1	—	—	—	—	—	—	—	—	6,1	1,0	50,8
в т.ч. краткоср. опер.	6,0	0,1	—	—	—	—	—	—	—	—	6,1	1,9	50,8
Адм.-хоз. учреж.	0,5	21,1	16,0	—	—	—	—	—	—	—	37,6	6,1	133,3
в т.ч. краткоср. опер.	0,5	3,3	0,8	—	—	—	—	—	—	—	4,6	1,3	109,5
Прочие.	6,8	3,1	13,6	—	0,2	—	—	—	—	—	23,7	3,8	98,3
в т.ч. краткоср. опер.	6,8	1,7	1,0	—	0,2	—	—	—	—	—	9,7	3,0	167,2

Вклады и текущие счета и учетно-ссудные операции местных кредитных учреждений и филиалов местного значения прочих кредитных учреждений Москвы и Моск. губ. по отраслям народного хозяйства

Табл. 346

В абсолютных величинах (в млн. руб.)

В % %

Клиентела	В абсолютных величинах (в млн. руб.)											В % %	
	Госбанк. Моск. к-ра	Правд.-ные	Филиалы	Промбанк. Моск. фил.	Всекобанк. Моск. фил.	Украинб. Моск. отд.	Средазб. Моск. аг-во	Моск. о-во с/х. кред.	О-ва вз. кредита	Моск. ком. ломбард	Итого	Уд. вес отд. отраслей	К соотв. пер. пр. года
1	2	3	4	5	6	7	8	9	10	11	12	13	14
Всего	54,0	85,7	29,1	23,3	8,8	2,9	1,2	0,5	5,4	—	210,9	100	—
Государств. промышл..	19,8	17,1	5,4	18,0	—	0,7	0,9	—	—	—	61,9	29,4	—
" торговля..	2,1	1,1	0,2	1,4	—	0,3	—	—	—	—	5,1	2,4	—
Кооперация.....	2,2	2,8	3,4	0,3	0,1	1,1	—	0,5	—	—	10,4	4,9	—
Частные.....	4,3	0,3	2,5	1,1	—	—	0,3	—	5,4	—	13,9	6,6	—
Кредитные учреждения	0,7	0,7	—	0,7	—	0,2	—	—	—	—	2,3	1,1	—
Транспорт.....	2,9	—	—	0,6	—	—	—	—	—	—	3,5	1,7	—
Адм.-хоз. учреждения..	22,0	58,9	12,7	1,1	—	—	—	—	—	—	94,7	44,9	—
Прочие.....	—	4,8	4,9	0,1	8,7	0,6	—	—	—	—	19,1	9,0	—
Всего	66,8	59,6	40,5	13,7	15,2	3,4	1,7	0,9	0,3	—	202,1	100	95,9
Государств. промышл..	20,2	19,0	4,7	8,3	—	0,5	1,5	—	—	—	54,2	26,8	87,6
" торговля..	2,6	1,0	0,2	0,4	—	0,4	—	—	—	—	4,6	2,3	90,2
Кооперация.....	3,6	2,3	5,9	0,9	0,6	1,3	—	0,9	—	—	15,5	7,7	149,0
Частные.....	5,9	0,3	2,3	0,8	—	—	0,2	—	0,3	—	9,8	4,8	70,5
Кредитные учреждения	2,2	0,9	—	0,7	—	—	—	—	—	—	3,8	1,9	165,2
Транспорт.....	3,1	—	—	0,3	—	—	—	—	—	—	3,4	1,7	97,1
Адм.-хоз. учреждения..	29,2	29,9	20,8	2,0	—	—	—	—	—	—	81,9	40,5	86,5
Прочие.....	—	6,2	6,6	0,3	14,6	1,2	—	—	—	—	28,9	14,3	152,1
Всего	108,5	63,0	37,8	—	5,5	3,8	0,7	1,1	0,2	—	220,6	100,0	120,2
Государств. промышл..	31,9	11,5	5,7	—	0,5	0,3	0,4	—	—	—	50,3	22,8	98,2
" торговля..	6,2	1,4	0,7	—	—	0,4	—	—	—	—	8,7	3,9	193,3
Кооперация.....	7,7	2,3	5,7	—	0,8	1,5	—	0,7	—	—	18,7	8,5	145,0
Частные.....	5,7	0,2	1,8	—	0,2	—	0,3	0,1	0,2	—	8,5	3,8	97,7
Кредитные учреждения	4,1	1,6	—	—	—	—	—	—	—	—	5,7	2,6	150,0
Транспорт.....	2,6	—	—	—	—	—	—	—	—	—	2,6	1,2	76,5
Адм.-хоз. учреждения..	50,0	37,1	16,0	—	—	—	—	0,3	—	—	103,4	46,9	142,4
Прочие.....	0,3	8,9	7,9	—	4,0	1,6	—	—	—	—	22,7	10,3	85,7
Всего	106,6	186,0	28,5	22,1	0,8	2,3	3,0	4,7	10,5	3,4	367,9	100,0	—
В т. ч. краткоср. опер.	106,6	74,3	21,5	22,1	0,8	2,3	3,0	2,9	10,5	3,4	247,4	100,0	—
1. Госуд. пром. Всего.	65,7	90,7	7,4	16,9	—	—	2,3	—	—	—	183,0	49,8	—
В т. ч. краткоср. оп.	65,7	38,6	6,9	16,9	—	—	2,3	—	—	—	130,4	52,7	—
2. Госуд. торг. Всего.	4,1	8,6	2,8	3,0	—	—	—	—	—	—	18,5	5,0	—
В т. ч. краткоср. оп.	4,1	8,6	2,8	3,0	—	—	—	—	—	—	18,3	7,4	—
3. Кооперация. Всего.	16,2	55,2	10,2	0,4	0,2	2,1	0,1	4,7	—	—	89,1	24,2	—
В т. ч. краткоср. оп.	16,2	25,4	9,6	0,4	0,2	2,1	0,1	2,9	—	—	56,9	23,0	—
4. Частн. предп. Всего.	2,9	0,1	0,8	0,5	—	—	0,6	—	10,5	3,4	18,8	5,1	—
В т. ч. краткоср. оп.	2,9	0,1	0,8	0,5	—	—	0,6	—	10,5	3,4	18,8	7,6	—
5. Кредитн. учр. Всего.	0,4	—	—	—	—	—	—	—	—	—	0,4	0,1	—
В т. ч. краткоср. оп.	0,4	—	—	—	—	—	—	—	—	—	0,4	0,2	—
6. Транспорт... Всего.	11,4	0,4	—	0,6	—	—	—	—	—	—	12,4	3,4	—
В т. ч. краткоср. оп.	11,4	0,4	—	0,6	—	—	—	—	—	—	12,4	5,0	—
7. Адм.-хоз. учр. Всего.	2,1	21,7	1,5	0,2	—	—	—	—	—	—	25,5	6,9	—
В т. ч. краткоср. оп.	2,1	0,8	0,8	0,2	—	—	—	—	—	—	3,9	1,6	—
8. Прочие..... Всего.	3,8	9,3	5,8	0,5	0,6	0,2	—	—	—	—	20,2	5,5	—
В т. ч. краткоср. оп.	3,8	0,4	0,8	0,5	0,6	0,2	—	—	—	—	6,3	2,5	—

Учетно-ссудные операции на 1/X 1926 г.

Вклады и текущие счета и учетно-ссудные операции местн. кредитн. учрежд. и филиалов местного значения проч. кредитных учреждений Москвы и Московской губ. по отраслям народного хозяйства

Всего по губернии вместе с Москвой Табл. 346 (окончание)

Клиентела	В абсолютных величинах (в млн руб.)											В %%	
	Госбанк Моск. к-ра	Мосгор- банк		Промбанк— Моск. филиал.	Всесоббанк— Моск. филиал.	Украинбанк— Моск. отделен.	Средазбанк— Моск. аг-во	Моск. о-во— Сел.-хоз. кред.	Общества взаимн. кред.	Московский коммун. ломб.	В с е г о	Удел. вес отд. отр. нар. х-ва	К соотв. пер. прошл. года
		Правлен.	Филиалы										
1	2	3	4	5	6	7	8	9	10	11	12	13	14
Учетно-ссудные операции на 1/X 1927 года													
В с е г о.....	168,0	234,8	36,5	19,1	1,5	1,9	4,1	9,7	0,5	4,2	480,3	100,0	130,5
В т. ч. краткоср. опер.	168,0	67,1	19,3	19,1	1,5	1,9	4,1	6,5	0,5	4,2	292,2	100,0	118,1
Государ. пром. Всего.	121,0	107,4	10,7	16,5	—	—	4,0	—	—	—	259,6	54,1	141,9
В т. ч. краткоср. опер.	121,0	37,1	9,2	16,5	—	—	4,0	—	—	—	187,8	61,3	144,0
Госуд. торговля Всего.	5,0	4,2	0,4	1,8	—	—	—	—	—	—	11,4	2,4	61,6
В т. ч. краткоср. опер.	5,0	4,0	0,4	1,8	—	—	—	—	—	—	11,2	3,8	61,2
Кооперация Всего.	22,8	85,1	8,7	—	1,1	1,9	—	9,7	—	—	129,3	26,9	145,1
В т. ч. краткоср. опер.	22,8	22,9	7,7	—	1,1	1,9	—	6,5	—	—	62,9	21,5	110,5
Частные предпр. Всего.	1,3	—	0,4	0,2	—	—	0,1	—	0,5	4,2	6,7	1,4	35,6
В т. ч. краткоср. опер.	1,3	—	0,4	0,2	—	—	0,1	—	0,5	4,2	6,7	2,3	35,6
Кредитные учр. Всего.	1,2	2,0	—	—	—	—	—	—	—	—	3,2	0,7	800,0
В т. ч. краткоср. опер.	1,2	—	—	—	—	—	—	—	—	—	1,2	0,4	300,0
Транспорт Всего.	11,4	0,1	—	0,5	—	—	—	—	—	—	12,0	2,5	96,8
В т. ч. краткоср. опер.	11,4	0,1	—	0,5	—	—	—	—	—	—	12,0	4,1	96,8
Адм.-хоз. учр. Всего.	2,0	25,7	2,1	0,1	—	—	—	—	—	—	29,9	6,2	117,3
В т. ч. краткоср. опер.	2,0	1,9	0,3	0,1	—	—	—	—	—	—	4,3	1,5	110,3
Прочие Всего.	3,3	10,3	14,2	—	0,4	—	—	—	—	—	28,2	5,8	139,1
В т. ч. краткоср. опер.	3,3	1,1	1,3	—	0,4	—	—	—	—	—	6,1	2,1	95,2
Учетно-ссудные операции на 1/X 1928 года													
В с е г о.....	238,1	323,0	52,5	—	1,3	2,0	4,0	17,8	0,4	4,6	643,7	100,0	142,4
В т. ч. краткоср. опер.	238,1	77,4	14,8	—	1,3	2,0	4,0	6,7	0,4	4,6	349,3	100,0	128,6
Государ. пром. Всего.	188,7	164,9	9,6	—	—	—	3,7	—	—	—	366,9	57,1	147,9
В т. ч. краткоср. опер.	188,7	46,4	6,7	—	—	—	3,7	—	—	—	245,5	70,4	138,2
Госуд. торговля Всего.	5,9	5,5	0,2	—	—	—	0,2	—	—	—	11,8	1,8	105,4
В т. ч. краткоср. опер.	5,9	4,0	0,2	—	—	—	0,2	—	—	—	10,3	2,9	93,6
Кооперация Всего.	29,6	128,3	6,9	—	1,1	2,0	—	17,8	—	—	185,7	28,8	156,1
В т. ч. краткоср. опер.	29,6	21,8	5,7	—	1,1	2,0	—	6,7	—	—	66,9	19,2	125,3
Частные предпр. Всего.	0,1	—	—	—	—	—	0,1	—	0,4	4,6	5,2	0,8	81,3
В т. ч. краткоср. опер.	0,1	—	—	—	—	—	0,1	—	0,4	4,6	5,2	1,5	81,3
Кредитные учр. Всего.	—	—	—	—	—	—	—	—	—	—	—	—	—
В т. ч. краткоср. опер.	—	—	—	—	—	—	—	—	—	—	—	—	—
Транспорт Всего.	6,0	0,1	—	—	—	—	—	—	—	—	6,1	0,9	50,8
В т. ч. краткоср. опер.	6,0	0,1	—	—	—	—	—	—	—	—	6,1	1,7	50,8
Адм.-хоз. учр. Всего.	0,9	21,1	18,9	—	—	—	—	—	—	—	40,9	6,4	145,0
В т. ч. краткоср. опер.	0,9	3,3	0,8	—	—	—	—	—	—	—	5,0	1,4	119,0
Прочие Всего.	6,9	3,1	16,9	—	0,2	—	—	—	—	—	27,1	4,2	112,4
В т. ч. краткоср. опер.	6,9	1,8	1,4	—	0,2	—	—	—	—	—	10,3	2,9	177,6

Наименование учреждений	Актив						Пассив					
	Касса и тек. счет	Учетно-суд. опер.				Капиталы и фонды	Займы	Спец. средства	Вклады и тек. счета (коммер.)	Вклады и тек. счет НКФ	Счет прибыл. и убыт.	Баланс
		Всего	В т. ч.		Долгоср.							
1	2	3	4	5		6	7	8	9	10	11	12
I. В Москве	38,0	3401,6	1678,1	1723,5	838,5	522,5	1383,2	527,8	641,7	145,3	5539,1	
А. Банки общесоюзного значения	21,7	2859,9	1459,5	1400,4	738,0	331,1	1197,7	421,3	641,7	135,3	4900,0	
Государств. банк СССР (Госбанк), правление)	3,2	1552,9	903,7	649,2	359,0	—	550,8	161,9	641,7	97,7	3149,6	
моск. к-ра	4,8	162,4	162,4	—	—	—	—	63,4	—	—	204,7	
Банк долгоср. кр. пром. и эл.-х., (БДК), правление	—	—	—	—	—	—	—	—	—	—	—	
к-ра РСФСР	—	—	—	—	—	—	—	—	—	—	—	
Торг.-промышл. банк (Промбанк), правление..	2,6	234,2	100,4	133,8	123,4	38,3	109,5	101,1	—	16,7	407,4	
моск. филиалы	2,2	19,1	19,1	—	—	—	—	13,7	—	0,5	22,1	
Всероссийск. кооп. банк (Всекобанк), правление	2,0	71,5	35,1	36,4	26,6	5,5	57,8	20,5	—	2,4	136,6	
моск. филиалы	0,1	1,5	1,5	—	—	—	—	15,2	—	—	16,4	
Банк для внеш. торг. (Внешторгб.), правление	0,6	55,4	55,4	—	50,8	19,9	7,1	14,5	—	6,0	108,1	
Акционер. банк по электр. (Элек.-банк) правл.	0,5	178,6	35,5	143,1	34,2	22,4	110,7	13,7	—	1,9	188,2	
Центр. банк ком.-хоз. и жил. стр. (Цекомб.) прав.	3,3	264,0	12,8	251,2	48,0	6,6	252,4	3,0	—	5,2	321,2	
Центр. Сельско-хозяйств. банк (ЦСХБ)	2,4	320,3	133,6	186,7	96,0	109,8	109,4	14,3	—	4,9	345,7	
Б. Банки республ.-областн. значения	15,6	527,6	207,7	319,9	97,1	182,4	184,8	105,5	—	9,3	622,2	
Москов. город. банк (Мосгорбанк), правление	13,4	234,8	67,1	167,7	45,5	0,9	158,5	59,6	—	6,1	279,4	
моск. филиал	0,3	14,2	4,7	9,5	—	—	—	25,6	—	—	31,3	
Всеукр. коопер. банк (Украинбанк), моск. отд.	0,7	1,9	1,9	—	—	0,5	—	3,4	—	0,2	5,6	
Сред.-Азиат. банк (Средазбанк), моск. аг-во	0,2	4,1	4,1	—	—	1,2	—	1,7	—	0,2	4,4	
Сельско-хозяйств. банк РСФСР (Россельбанк).	1,0	272,6	129,9	142,7	51,6	179,8	46,3	15,2	—	2,8	301,5	
В. Местные кредитные учреждения	0,7	14,1	10,9	3,2	3,4	9,0	0,7	1,0	—	0,7	16,9	
Московское общество сел.-хоз-йств. кредита.	0,5	9,7	6,5	3,2	1,5	6,8	0,7	0,9	—	0,1	11,5	
Банковский отдел Мосселькредсоюза	—	—	—	—	—	—	—	—	—	—	—	
Общество взаимного кредита	—	0,2	0,2	—	0,1	0,1	—	0,1	—	—	0,4	
Московский коммунальный ломбард	0,2	4,2	4,2	—	1,8	2,1	—	—	—	0,6	5,0	
II. В уездах Московской губернии	1,1	28,2	20,5	7,7	0,1	1,7	0,9	18,5	—	—	33,3	
Государ. банк СССР (Госбанк), фил. моск. к-ры	0,3	5,6	5,6	—	—	1,7	—	3,4	—	—	6,7	
Моск. гор. банк (Мосгорбанк), филиалы в уездах	0,8	22,3	14,6	7,7	—	—	0,9	14,9	—	—	26,2	
Общества взаимного кредита	—	0,3	0,3	—	0,1	—	—	0,2	—	—	0,4	
III. Всего в Москве и Московск. губ.	39,1	3422,8	1698,6	1731,2	838,6	524,2	1384,1	546,3	641,7	145,3	5572,4	
В т. ч. местные кредитн. учрежд. и филиалы местн. значен. прочих кредитных учрежд.	23,5	480,3	292,2	188,1	49,0	141,9	140,1	202,1	—	7,7	614,1	
В % к соответств. периоду прошлого года:												
Всего по Москве и Московской губ.	63,7	160,7	125,0	223,3	161,6	159,1	261,7	113,4	113,1	110,7	146,2	
В т. ч. местн. кред. учр. и фил. местн. зн. пр. кр. учр.	93,6	130,6	118,1	156,1	105,6	172,6	234,7	95,8	—	100,0	124,4	

Общие сведения по видам и категориям страхования строений, Москвы и Москов. губ. за 1925/26 и 1926/27 г. Табл. 350

Виды страхования	Число застрахованных строений	В том числе горевших	Страховая сумма застрахованных в тыс. руб.	1925/1926 год			Средняя страхов. сумма, приход. на одно страхован.	Число горев. в % к числу застрахов.	Выплачен убыток в % к полууч. прем.	
				В том числе горевших (в тыс. руб.)	Получено премии в тыс. руб.	Выплачен убыток в тыс. руб.				
1925/1926 год										
Обязат. при оклад.	Всего Москва и Моск. губ.	378634	2427	123664	501	791	357	326,6	0,6	45,1
	В т. ч. Москва.....	6106	43	11762	66	42	17	1926,6	0,7	40,5
	" всего по уездам ..	372529	2384	111902	435	749	340	300,4	0,6	45,4
	" сельск. катег.	344804	2320	79929	352	599	301	231,8	0,7	50,3
	Дополнит. при оклад.									
	Всего Москва и Моск. губ.	73485	538	53664	269	432	229	730,3	0,7	53,0
	Всего Москва и Моск. губ.	17217	75	34545	95	334	63	2006,4	0,4	18,9
	В т. ч. Москва.....	1079	2	6382	18	31	3	5914,7	0,2	9,7
	" всего по уездам ..	16138	73	28163	77	303	60	1745,1	0,5	19,8
	" сельск. катег.	10981	65	22235	70	253	54	2024,9	0,6	21,3
Добро-Обяз. вольн. неокл. при окл.	Всего Москва и Моск. губ.	22037	360	745466	24940	1418	415	33827,9	1,6	29,3
	В т. ч. Москва.....	12874	316	695201	24676	1140	351	54000,4	2,5	30,8
	" всего по уездам ..	9163	44	50265	264	278	64	5485,6	0,5	23,0
	" сельск. катег.	925	8	2886	46	27	6	3120,0	0,9	22,2
	Всего Москва и Моск. губ.	10498	328	725406	27380	3161	645	69099,4	3,1	20,4
	В т. ч. Москва.....	3220	100	487846	15591	1163	222	151505,0	3,1	19,1
	" всего по уездам ..	7278	228	237560	11789	1998	423	32640,8	3,1	21,2
	" сельск. катег.	2133	25	14541	160	95	67	6817,2	1,2	70,5
	Всего Москва и Моск. губ.	501871	3728	1682745	53185	6136	1709	3352,9	0,6	27,9
	В т. ч. Москва.....	23278	461	1201191	40351	2376	593	51602,0	2,0	25,0
" всего по уездам ..	478593	3267	481554	12834	3760	1116	1006,2	0,7	29,7	
" сельск. катег.	432328	2956	173255	897	1406	657	400,7	0,7	46,7	
1926/1927 год										
Обязат. при оклад.	Всего Москва и Моск. губ.	387924	2740	173963	683	1098	492	448,4	0,7	44,8
	В т. ч. Москва.....	6087	55	11540	88	26	29	1895,8	0,9	111,5
	" всего по уездам ..	381837	2685	162423	595	1072	463	425,4	0,7	43,2
	" сельск. катег.	353150	2627	128092	525	961	435	362,7	0,7	45,3
	Дополнит. при оклад.									
	Всего Москва и Моск. губ.	80596	662	58539	330	473	255	726,3	0,8	53,9
	Всего Москва и Моск. губ.	27868	122	59403	177	452	101	2132,3	0,4	22,3
	В т. ч. Москва.....	2182	21	12139	62	31	20	5563,2	1,0	58,8
	" всего по уездам ..	25676	101	47264	115	418	81	1840,8	0,4	19,4
	" сельск. катег.	17719	88	36715	99	361	72	2038,2	0,5	19,9
Добро-Обяз. вольн. неокл. при окл.	Всего Москва и Моск. губ.	27375	361	858278	24439	1104	320	31352,6	1,3	29,0
	В т. ч. Москва.....	14573	291	786864	23885	810	197	53994,6	2,0	24,3
	" всего по уездам ..	12802	60	71414	554	294	123	5573,3	0,5	41,8
	" сельск. катег.	1221	7	4524	30	38	15	3705,2	0,6	45,5
	Всего Москва и Моск. губ.	16339	315	964835	35569	2264	987	59051,0	1,9	43,6
	В т. ч. Москва.....	4176	126	627607	27514	1124	642	150289,0	3,0	37,2
	" всего по уездам ..	12163	189	337228	8055	1140	345	27725,7	1,6	30,3
	" сельск. катег.	3794	16	26281	102	112	49	6927,0	0,4	43,8
	Всего Москва и Моск. губ.	540092	4190	2115018	61198	5391	2155	3916,0	0,8	40,0
	В т. ч. Москва.....	27018	493	1438150	51549	1994	888	53229,3	1,8	44,5
" всего по уездам ..	513074	3697	678688	9649	3397	1267	1319,2	0,7	37,2	
" сельск. катег.	456480	3400	253551	1086	1940	826	555,4	0,7	24,6	

Общие сведения по видам, категориям и предметам страхования за 1925/26 и 1926/27 г. г.
Табл. 351 (На территории Москвы и Московской губ. по данн. Мосгубстраха)

Виды страхования	Единицы учета	Обязательное неокладное				Добровольное				Всего			
		Всего Москва и Моск. г.	В т. ч.		Из числа уездов сел. катег.	Всего Москва и Моск. г.	В т. ч.		Из числа уездов сел. катег.	Всего Москва и Моск. г.	В т. ч.		Из числа уездов сел. катег.
			Москва	Уезды Моск. г.			Москва	Уезды Моск. г.			Москва	Уезды Моск. г.	
1925/1926 год													
Движимость промысловая													
Число страхований.....	в ед.	490	378	112	11	3.808	2.079	1.729	694	4.298	2.457	1.841	705
В т. ч. горевших.....	"	3	1	2	—	81	34	47	5	84	35	49	5
Страхов. сумма застрахов.....	в тыс.	7.121	5.002	2.119	33	298.765	144.684	154.081	989	305.886	149.686	156.200	1.022
В т. ч. страхов. сумма горевш.....	"	18	—	18	—	12.892	3.889	9.003	12	12.910	3.889	9.021	12
Полученная премия.....	"	78	50	28	1	1.626	937	689	9	1.704	987	717	10
Выплаченные убытки.....	"	15	—	15	—	203	125	78	4	218	125	93	4
Сред. страх. сумма, приход на одно страхов.....	в руб.	14532,7	13232,8	18919,6	3000,0	78457,2	69593,1	89115,7	1425,1	71169,4	60922,3	84845,2	1449,6
Число гор. в % к чис. застр....	"	0,6	0,3	1,8	—	2,1	1,6	2,7	0,7	2,0	1,4	2,7	0,7
Выпл. убыт. в % к получ. прем.	"	19,2	—	53,6	—	12,5	13,3	11,3	44,4	12,8	12,7	13,0	40,0
Движимость домашняя													
Число страхований.....	в ед.	—	—	—	—	91.406	87.074	4.332	2.835	91.406	87.074	4.332	2.835
В т. ч. горевших.....	"	—	—	—	—	296	274	22	15	296	274	22	15
Страховая сумма азстрахов.....	в тыс.	—	—	—	—	166.844	162.787	4.057	978	166.844	162.787	4.057	978
В т. ч. страхов. сумма горевш.....	"	—	—	—	—	478	458	20	9	478	458	20	9
Полученная премия.....	"	—	—	—	—	337	310	27	10	337	310	27	10
Выплаченные убытки.....	"	—	—	—	—	141	133	8	3	141	133	8	3
Средн. страх. сумма, прих. на одно страхов.....	в руб.	—	—	—	—	1825,3	1869,5	936,5	345,0	1825,3	1869,5	936,5	345,0
Число гор. в % к чис. застр....	"	—	—	—	—	0,3	0,3	0,5	0,5	0,3	0,3	0,5	0,5
Выпл. убыт. в % к получ. прем.	"	—	—	—	—	41,8	42,9	29,6	30,0	41,8	42,9	29,6	30,0
IV. Товары													
Число страхований.....	в ед.	2.628	2.332	296	162	22.402	18.988	3.414	577	25.025	21.320	3.710	739
В т. ч. горевших.....	"	1	—	1	—	255	124	131	10	256	124	132	10
Страховая сумма застрахов.....	в тыс.	7.785	5.699	2.086	1.141	497.584	352.486	145.098	3.181	505.369	358.185	147.184	4.322
В т. ч. страх. сумма горевш.....	"	21	—	21	—	99.996	73.048	26.948	85	100.017	73.048	26.969	85
Полученная премия.....	"	62	38	29	18	3.132	2.180	952	56	3.194	2.213	981	74
Выплаченные убытки.....	"	1	—	1	—	427	351	76	4	428	351	77	4
Сред. страх. сумма, приход на одно страхов.....	в руб.	2968,9	2443,8	7168,4	7043,2	22211,6	18563,6	42500,9	5513,0	20194,6	16800,4	39725,8	5848,4
Число гор. в % к чис. застр....	"	0,0	—	0,3	—	1,1	0,7	3,8	1,7	1,0	0,6	3,6	1,4
Выпл. убыт. в % к получ. прем.	"	1,6	—	3,4	—	13,6	16,1	8,0	7,1	13,4	15,9	7,8	5,4

Табл. 351 (окончание)

	Единица учета	Обязательное неокладное				Добровольное				Всего			
		Всего Москва и Моск. г.	В т. ч.		Из числа уездов сел. катег.	Всего Москва и Моск. г.	В т. ч.		Из числа уездов сел. катег.	Всего Москва и Моск. г.	В т. ч.		Из числа уездов Моск. г.
			Москва	Уезды Моск. г.			Москва	Уезды Моск. г.			Москва	Уезды Моск. г.	
1926/27 год													
Движимость промысл.													
Число страхований.....	в ед.	524	377	147	1	5.569	3.330	2.239	880	6.093	3.707	2.386	881
С том числе горевших.....	"	11	6	5	1	115	70	45	7	126	76	56	8
В страховая сумма застрахов.....	в тыс.	10.744	7.379	3.365	29	377.536	181.694	195.842	1.374	388.280	180.073	199.207	1.403
В т. ч. страх. сумма горевших.....	"	315	63	252	14	25.951	8.204	17.747	7	26.266	8.267	17.999	21
Полученная премия.....	"	90	53	37	0,5	1.716	929	787	10	1.806	982	824	10,5
Выплаченные убытки.....	"	44	2	42	8	617	536	81	9	661	538	123	17
Сред. страх. сумма приход. на одно страхов.....	в руб.	20503,8	19572,9	22891,2	29000,0	67792,4	54562,8	87468,5	1561,4	63725,6	51001,3	83489,9	1592,5
Число гор. в % к чис. застр.....	"	2,1	1,6	3,4	100,0	2,1	2,1	2,0	0,8	2,1	2,1	2,3	0,9
Выпл. убыт. в % к получ. прем.	"	48,9	3,8	113,5	180,0	36,0	57,7	10,3	90,0	36,6	54,8	14,9	161,9
Движимость домашняя													
Число страхований.....	в ед.	—	—	—	—	131.984	121.590	10.394	7.222	131.984	121.590	10.394	7.222
В том числе горевших.....	"	—	—	—	—	358	324	34	25	358	324	34	25
Страховая сумма застрахов.....	в тыс.	—	—	—	—	257.375	248.484	8.891	2.234	257.375	248.484	8.891	2.234
В т. ч. страх. сумма горевших.....	"	—	—	—	—	645	623	22	8	645	623	22	8
Полученная премия.....	"	—	—	—	—	432	384	48	20	432	384	48	20
Выплаченные убытки.....	"	—	—	—	—	163	151	12	4	163	151	12	4
Сред. страх. сумма приход. на одно страхов.....	"	—	—	—	—	1950,0	2043,6	855,4	309,3	1950,0	2043,6	855,4	309,3
Число гор. в % к чис. застр.....	в руб.	—	—	—	—	0,3	0,3	0,3	0,3	0,3	0,3	0,3	0,3
Выпл. убыт. в % к получ. прем.	"	—	—	—	—	37,7	39,3	25,0	20,0	37,7	39,3	25,0	20,0
IV. Товары													
Число страхований.....	в ед.	869	782	87	31	20.391	16.455	3.936	507	21.260	17.237	4.023	588
В том числе горевших.....	"	1	—	1	—	196	103	93	3	197	103	94	3
Страховая сумма застрахов.....	в тыс.	3.024	2.424	600	346	606.784	424.983	181.801	2.803	609.808	427.407	182.401	3.149
В т. ч. страх. сумма горевших.....	"	2	—	2	—	62.078	33.576	28.502	15	62.080	33.576	28.504	15
Полученная премия.....	"	21	15	6	4	2.938	1.990	948	33	2.959	2.005	954	3
Выплаченные убытки.....	"	2	—	2	—	521	445	76	3	523	445	78	3
Сред. страх. сумма, приход. на одно страхов.....	в руб.	3479,9	3099,7	6896,6	11161,3	29757,4	25827,0	46189,3	5528,6	28683,3	24795,9	45339,5	5853,2
Число гор. в % к чис. застр.....	"	0,1	—	1,1	—	1,0	0,6	2,4	0,6	0,9	0,6	2,3	0,6
Выпл. убыт. в % к получ. прем.	"	9,5	—	33,3	—	17,7	22,4	8,0	9,1	17,7	22,2	8,2	8,1

Страхование лошадей и рогатого скота по Москве и Московской губ. за 1925/26 и 1926/27 г. г.
Табл. 352 (по данным моск. к-ры Госстраха)

Показатели		За 1925/26 год						За 1926/27 год					
		Обяз. окл. страхован. рог. скота	Дополнит. страхован. рог. скота	Добровольн.		Всего		Обяз. окл. страхован. рог. скота	Дополнит. страхован. рог. скота	Добровольн.		Всего	
				Лошадей	Рогат. скота	Лошадей	Рогат. скота			Лошадей	Рогат. скота	Лошадей	Рогат. скота
I. Москва	Количество застрахованных в ед.	5081	128	6613	25	6613	5234	4311	500	9530	90	9530	4901
	Из них павших в ед.	54	4	279	8	279	66	78	12	516	1	516	91
	Страховая сумма (тыс. руб.)	152,4	18,9	1817,3	5,1	1817,3	176,4	172,4	52,2	3704,6	31,1	3704,6	255,7
	Полученная премия (руб.)	3811	741	151668	203	151668	4755	4311	2066	267535	355	267535	6752
	Выплаченные убытки	1494	640	59873	1380	59873	3514	2768	1929	163235	120	163235	4517
Ср. стр. сумма прих. на 1 страх. (руб.)	30,0	147,7	274,8	204,0	274,8	33,7	40,0	104,4	388,7	345,6	388,7	52,2	
Колич. павш. в % к колич. застрах.	1,1	3,1	4,2	32,0	4,2	1,3	1,8	2,4	5,4	1,1	5,4	1,9	
Выплач. убытков в % к получ. прем.	39,2	86,4	39,5	679,8	39,5	73,9	64,2	92,5	61,0	33,8	61,0	71,3	
II. Моск. губ. без Москвы	Количество застрахованных в ед.	397204	13645	4945	6071	4945	416920	392642	18171	7932	12071	7932	422884
	Из них павших в ед.	10705	560	240	127	240	11392	7079	500	302	254	302	7833
	Страховая сумма (тыс. руб.)	11916,1	669,1	939,1	329,4	939,1	12914,6	15705,7	1134,7	1508,2	979,1	1508,2	17819,5
	Полученная премия (руб.)	297903	27119	71164	12759	71164	337781	392642	45392	97264	36723	97264	474757
	Выплаченные убытки	274949	17085	25368	6732	25368	298766	238128	23172	49675	19680	49675	280980
Ср. стр. сумма прих. на 1 страх. (руб.)	30,0	49,0	189,9	54,3	189,9	31,0	40,0	62,4	190,1	81,1	190,1	42,1	
Колич. павш. в % к колич. застрах.	2,7	4,1	4,9	2,1	4,9	2,7	1,8	2,8	3,8	2,1	3,8	1,9	
Выплач. убытков в % к получ. прем.	92,3	63,0	35,6	52,8	35,6	88,4	60,6	51,0	51,1	53,6	51,1	59,2	
III. Всего Москва и Моск. г.	Количество застрахованных в ед.	402285	13773	11558	6096	11558	422154	396953	18671	17462	12161	17462	427785
	Из них павших в ед.	10759	564	519	135	519	11458	7157	512	818	255	818	7924
	Страховая сумма (тыс. руб.)	12068,5	688,0	2756,4	334,5	2756,4	13091,0	15878,1	1186,9	5212,8	1010,2	5212,8	18075,2
	Полученная премия (руб.)	301714	27860	222832	12962	222832	342536	396953	47478	364799	37078	364799	481509
	Выплаченные убытки	276443	17725	85241	8112	85241	302880	240896	25101	212910	19800	212910	285797
Ср. стр. сумма прих. на 1 страх. (руб.)	30,0	50,0	238,5	54,9	238,5	31,0	40,0	63,6	298,5	83,1	298,5	42,3	
Колич. павш. в % к колич. застрах.	2,7	4,1	4,5	2,2	4,5	2,7	1,8	2,7	4,7	2,1	4,7	1,9	
Выплач. убытков в % к получ. прем.	91,6	63,6	38,3	62,6	38,3	88,2	60,7	52,9	58,4	53,4	58,4	59,4	

Табл. 353

Страхование посевов по Московской губ. за 1925/26 и 1926/27 г. г.

Годы	Количество застрахов. посевов в га	В т. ч. пострад.	Страховая сумма в тыс. р.	Получен. премия руб.	Выплачено убытков руб.	Средняя страховая сумма на 1 га.	Кол-во пострад. посевов в га в % к колич. застрахов.	Выпл. убыт. в % к получ. премии
1925/26	2750,7	13,1	343,7	4547	345	127,1	0,5	7,6
1926/27	3299,2	9,8	549,2	7616	193	166,4	0,3	2,5
1926/27 в % к 1925/26	115,1	75,4	157,0	167,4	55,9	131,0	—	—

Количество и суммы выданных ссуд Московским Коммунальным ломбардом

Табл. 354

за 1926/27 и 1927/28 г.г.

Группы по размерам выданных ссуд		Единица учета	Абсолютные величины							В % к предшествующ. году			
			За 1926/27 опер. год				За 1927/28 опер. год			Оставал.		Вновь выдано	Ликвидировано и выкупл.
			Оставалось на 1/X-26 г.	Вновь выдано	Ликвид. и выкуплено	Оставалось на 1/X-27 г.	Вновь выдано	Ликвид. и выкуплено	Оставалось на 1/X-28 г.	На 1/X-27 г.	На 1/X-28 г.		
1	2	3	4	5	6	7	8	9	10	11	12	13	
От 1—15 р.	Колич. выд. ссуд..	в единицах	38.338	165550	103382	100506	248645	199220	149931	262,2	149,2	150,2	192,7
	На сумму	в тыс. руб.	279,7	1538,4	839,5	978,6	2489,9	1897,3	1571,3	349,9	160,6	161,8	226,0
От 16—25 р.	Колич. выд. ссуд..	в единицах	86.676	133415	139042	81049	179817	138766	122100	93,5	150,6	134,8	99,8
	На сумму	в тыс. руб.	1501,7	2681,8	2525,8	1657,6	3909,9	2939,4	2628,2	110,4	158,6	145,8	116,4
От 26—50 р.	Колич. выд. ссуд..	в единицах	45.575	77607	75188	47994	21227	56325	12896	105,3	26,9	27,4	74,9
	На сумму	в тыс. руб.	1371,9	2615,1	2424,1	1562,8	723,8	1831,8	404,8	113,9	25,9	27,7	77,6
Свыше 50 р.	Колич. выд. ссуд..	в единицах	5104	4473	9565	12	1	2	11	0,2	91,7	0,0	0,02
	На сумму	в тыс. руб.	283,0	300,4	582,6	0,8	0,1	0,1	0,8	0,3	100,0	0,0	0,01
Итого	Колич. выд. ссуд..	в единицах	175693	381045	327177	229561	449690	394313	284938	130,7	124,1	118,0	120,5
	На сумму	в тыс. руб.	3436,3	7135,7	6372,0	4199,8	7123,7	6718,6	4605,1	122,2	109,6	99,8	105,4
Средний размер выданных ссуд.		в руб.	19,6	18,7	19,5	18,3	15,8	17,6	16,2	93,4	84,5	95,1	88,5

Табл. 355

Сберегательные кассы

№№ по порядку	Территория	А б с о л ю т н ы х							
		Количество касс				Коли			
		На 1/X—26 г.		На 1/X—27 г.		На 1/X—28 г.		На 1/X—26 г.	
		Всего	В т. ч. в сельск. местн.	Всего	В т. ч. в сельск. местн.	Всего	В т. ч. в сельск. местн.	Всего	В т. ч. в сельск. местн.
1	Всего по Моск. губ.	628	223	584	199	579	196	154083	4777
2	из них физич. лиц.	—	—	—	—	—	—	147943	—
3	В т. ч.: а) по Москве	277	—	239	—	286	—	185007	—
4	из них физ. лиц	—	—	—	—	—	—	130046	—
5	б) в уездах Моск. г.	351	223	315	199	293	196	19076	4777
6	из них физ. лиц	—	—	—	—	—	—	17897	—
7	Богородский.....	25	14	33	21	31	31	4498	1710
8	Бронницкий.....	32	26	31	25	17	—	11405	621
9	Волоколамский.....	21	14	21	14	16	—	1416	694
10	Воскресенский.....	15	12	12	9	11	—	819	292
11	Дмитровский.....	15	10	14	10	13	—	929	425
12	Егорьевский.....	25	14	24	13	22	—	2987	488
13	Звенигородский.....	9	3	9	4	6	—	770	170
14	Каширский.....	12	9	11	8	10	—	572	120
15	Клинский.....	23	15	15	12	15	—	1150	340
16	Коломенский.....	19	11	21	11	24	—	2267	1203
17	Ленинский.....	14	10	13	9	15	—	3779	435
18	Можайский.....	34	27	28	22	27	—	918	40
19	Московский.....	11	7	8	—	2	—	3366	1334
20	Орехово-Зуевский.....	30	11	27	11	29	—	597	—
21	Подольский.....	24	14	21	13	23	—	3308	1210
22	Сергиевский.....	20	16	20	16	16	—	2410	606
23	Серпуховской.....	22	11	7	1	16	—	1538	190

Табл. 355 (окончание)

В % к предше

№№ п. п.	Территория	Количество касс			
		На 1/X—1927 г.		На 1/X—1928 г.	
		Всего	В т. ч. в сельск. местн.	Всего	В т. ч. в сельск. местн.
1	Всего по Моск. губ.	93,8	89,2	99,1	98,5
2	из них физическ. лиц.	—	—	—	—
3	В т. ч.: а) По Москве	97,1	—	106,3	—
4	из них физическ. лиц.	—	—	—	—
5	б) в уездах Моск. губ.	89,7	89,2	93,0	98,5
6	из них физич. лиц.	—	—	—	—
7	Богородский.....	132,0	150,0	93,9	—
8	Бронницкий.....	96,9	100,0	54,8	—
9	Волоколамский.....	100,0	100,0	76,2	—
10	Воскресенский.....	80,0	75,0	91,7	—
11	Дмитровский.....	93,3	100,0	92,9	—
12	Егорьевский.....	96,0	92,9	91,7	—
13	Звенигородский.....	100,0	133,3	66,7	—
14	Каширский.....	91,7	88,9	90,9	—
15	Клинский.....	65,2	80,0	100,0	—
16	Коломенский.....	110,5	100,0	114,3	—
17	Ленинский.....	92,9	90,0	115,4	—
18	Можайский.....	82,4	81,5	96,4	—
19	Московский.....	72,7	—	25,0	—
20	Орехово-Зуевский.....	90,0	100,0	107,4	—
21	Подольский.....	87,5	92,9	109,5	—
22	Сергиевский.....	100,0	100,0	80,0	—
23	Серпуховской.....	31,8	9,1	228,6	—

Москвы и Московской губ.

№№ по порядку	Территория	В е л и ч и н а х									
		Чество вкладчиков					Суммы вкладов в тыс. руб.				
		На 1/X—27 г.		На 1/X—28 г.		На 1/X—26 г.		На 1/X—27 г.		На 1/X—28 г.	
		Всего	В т. ч. в сельск. местн.	Всего	В т. ч. в сельск. местн.	Всего	В т. ч. в сельск. местн.	Всего	В т. ч. в сельск. местн.	Всего	В т. ч. в сельск. местн.
1	Всего по Моск. губ.	248276	9771	361484	13825	16978,5	400,6	32412,4	918,6	46981,4	1243,4
2	из них физич. лиц.	237393	—	346925	—	14574,1	—	26017,0	—	40215,4	—
3	В т. ч.: а) по Москве	213508	—	305581	—	15345,5	—	29172,5	—	41614,8	—
4	из них физ. лиц	205377	—	296187	—	13245,7	—	23497,4	—	36092,8	—
5	б) в уездах Моск. г.	34768	9771	55903	13825	1633,0	400,6	3239,9	918,6	5366,6	1243,4
6	из них физ. лиц	32016	—	50738	—	1328,4	—	2519,6	—	4126,6	—
7	Богородский.....	4498	1710	8872	—	185,0	20,6	468,9	125,6	851,4	—
8	Бронницкий.....	11405	621	2326	—	74,8	57,3	161,2	116,2	238,5	—
9	Волоколамский.....	1416	694	2124	—	63,6	14,0	126,0	95,7	182,0	—
10	Воскресенский.....	819	292	1574	—	28,1	6,3	59,3	23,8	91,1	—
11	Дмитровский.....	929	425	1446	—	75,7	36,4	114,7	63,7	168,8	—
12	Егорьевский.....	2987	488	4647	—	163,2	9,3	341,6	100,5	570,1	—
13	Звенигородский.....	770	170	1105	—	26,8	7,7	51,9	15,1	122,6	—
14	Каширский.....	1150	340	1863	—	55,1	13,0	122,7	39,7	182,6	—
15	Коломенский.....	2267	1203	2964	—	82,9	24,8	150,1	68,7	238,7	—
16	Ленинский.....	3779	435	5451	—	142,5	64,1	278,4	30,3	501,7	—
17	Можайский.....	918	40	1497	—	22,7	3,1	75,4	2,8	136,0	—
18	Московский.....	3366	1334	4702	—	99,0	31,1	259,5	96,0	284,3	—
19	Орехово-Зуевский.....	597	—	346	—	12,7	3,5	57,0	—	54,5	—
20	Подольский.....	3308	1210	5752	—	194,0	46,0	343,1	113,9	632,1	—
21	Сергиевский.....	2410	606	4524	—	153,8	34,0	231,9	40,6	421,8	—
22	Серпуховской.....	1538	190	2713	—	89,5	12,5	145,1	14,7	171,0	—
23		2631	13	3997	—	163,6	16,9	253,1	1,3	429,3	—

с т в о в а в ш е м у г о д у

№№ п. п.	Территория	Количество вкладчиков				Суммы вкладов			
		На 1/X—1927 г.		На 1/X—1928 г.		На 1/X—1927 г.		На 1/X—1928 г.	
		Всего	В т. ч. в сельск. местн.	Всего	В т. ч. в сельск. местн.	Всего	В т. ч. в сельск. местн.	Всего	В т. ч. в сельск. местн.
1	Всего по Моск. губ.	161,1	204,5	145,6	141,5	190,9	229,3	144,9	135,4
2	из них физическ. лиц.	160,5	—	146,1	—	178,5	—	154,6	—
3	В т. ч.: а) По Москве	158,1	—	143,1	—	190,1	—	142,7	—
4	из них физическ. лиц.	157,9	—	144,2	—	177,4	—	153,6	—
5	б) в уездах Моск. губ.	182,3	204,5	160,8	141,5	198,4	229,3	165,6	135,4
6	из них физич. лиц.	178,9	—	158,5	—	39,1	—	163,8	—
7	Богородский.....	232,9	531,1	197,2	—	253,5	609,7	181,6	—
8	Бронницкий.....	249,6	195,3	165,6	—	215,5	202,8	141,7	—
9	Волоколамский.....	147,7	255,1	150,0	—	198,1	469,3	144,4	—
10	Воскресенский.....	201,2	247,5	192,2	—	211,0	377,8	153,6	—
11	Дмитровский.....	159,3	208,3	155,7	—	151,5	175,0	147,2	—
12	Егорьевский.....	156,5	406,7	156,6	—	209,3	1080,6	166,9	—
13	Звенигородский.....	177,4	175,3	143,5	—	193,7	196,1	236,2	—
14	Каширский.....	201,0	283,3	162,0	—	222,7	305,4	148,8	—
15	Клинский.....	175,1	227,8	130,7	—	181,1	277,0	159,0	—
16	Коломенский.....	167,3	44,0	144,2	—	195,4	47,3	180,2	—
17	Ленинский.....	301,0	114,3	163,1	—	332,2	90,3	180,4	—
18	Можайский.....	167,5	198,5	139,7	—	262,1	308,7	109,6	—
19	Московский.....	785,5	—	58,0	—	448,8	—	95,6	—
20	Орехово-Зуевский.....	201,7	244,0	173,9	—	176,9	247,6	184,3	—
21	Подольский.....	130,6	211,1	187,7	—	150,8	119,4	181,9	—
22	Сергиевский.....	178,0	131,9	176,4	—	162,1	117,6	186,8	—
23	Серпуховской.....	183,2	13,1	151,9	—	154,7	7,7	169,6	—

ПОЯСНЕНИЯ К ТАБЛИЦАМ

Б ю д ж е т

Таблицы по местному бюджету составлены: за 1924/25 и 1925/26 г.г. по данным „Отч. об исполнении местных бюджетов РСФСР“, за 1926/27 г.—по сведениям изд. „Местный бюджет Московского ГИК'а“, а за 27/28 г.г.—на основании отчета Моск. Фин. Отд.

В губернский бюджет включены расходы на содержание учреждений и предприятий общегубернского значения и поступления на их покрытие в уездные бюджеты—расходы и доходы по каждому уезду за исключением городов и поселков городского типа.

Бюджеты Москвы, уездных городов, безуездных городов и волостей представляют бюджеты соответственных административных единиц.

Таблица 326. В ст. „Доходы от разных учреждений“ включены доходы от производственных предприятий административного отдела Моссовета, райсоветов, отделов наробраз., нар. здравоохранения, социального обеспечения и администрируемых непосредственно коммунальным хозяйством.

В ст. „Разные поступления“ включены в 1924/25 г. взыскания, штрафы, проценты с денежных капиталов, и процентных бумаг; а в следующих 25/26, 26/27 и 27/28 г.г., кроме того—сбор за действия, совершенные губ. и уездн. инженерами, судебные издержки с осужденных по уголов. делам в нарсудах и пр.

Таблица 329 В ст. „Особые расходы“ отнесены отчисления в фонд на покрытие непредвиденных расходов, в фонд специального назначения, погашения долгов и займов, приобретение паев и акций, уплаты процентов по займам и др. Ст. „Чрезвычайные расходы“ включает за 24/25 и 25/26 г.г. погашение займов и процентов, возврат излишне поступивших доходов и пр.

Табл. 332—339 в отношении коммунального хозяйства содержат данные за 24/25 — 25/26 г.г. из отчетов об исполнении местного бюджета РСФСР за 26/27—27/28 г.г.—отчетного сборника о местном бюджете Московского ГИК.

Таблицы о госбюджете составлены на основании данных „Отч. НКФ СССР об исполнении единого госбюджета СССР“ за 24/25 г.г. и „Отч. НКФ РСФСР об исполнении госбюджета“ за 25/26, 26/27 и 27/28 г.г., при чем данные за 1927/28 г. являются предварительными

В таблице 340 по 24/25 г. а) не значатся отчисления в местный бюджет, проводившиеся по госбюджету лишь в последующие годы; б) исключены поступления и расходы по НКПС и НКП и Т, не включенные и в следующие годы в отчетность по Московской губ.

К р е д и т

Табл. 347—349. В активе в графе „Учетно-ссудные операции, в том числе долгосрочные“: а) по Всекобанку включены остатки по забалансовому счету „Ссуды за счет НКФ“; б) по Электробанку—включены остатки по краткосрочным учетно-ссудным операциям, выделить которые не представлялось возможным.

В пассиве: а) в графе „Вклады и текущие счета НКФ“ включены остатки по обменному фонду НКФ и вклады НКФ в золоте; б) в графе „Займы“—по Московской к-ре Госбанка и по Средазбанку на 1/X 26 г. показано сальдо счетов „Междуконторные расчеты“.

Табл. 344 и 347—349. В графе „Капиталы и фонды“ включены остатки по следующим счетам: а) фонд организационных расходов; б) амортизационный фонд; в) фонд погашения имущества; г) фонд погашения сомнительных долгов и проч. спец. фонды.

В графу „Спец. средства“ кроме спецсредств включены: а) спецкапиталы на долгоср. кредитование (по Промбанку, Электробанку, Всекобанку, и Мосгорбанку) и капиталы из бюджетных средств на целевое кредитование (по Цекомбанку, ЦСХБ) и Россельбанку).

Табл. 342, 344 и 347—349. Моск. О-во сел.-хоз. кредита на 1/X 28 г. преобразов. в Банковск. отдел Мосселькредсоюза. По Госбанку (правл.) и Внешторгбанку на 1/X 28 г.—данные предварительные

Табл. 356

Число кооперативов

№№ по порядку	Территория	Дата	Всего по всем видам кооперации		Потребительские кооперативы		Промы			
			Кооп.	Член.	Кооп.	Член.	Союзные		Дикие	
							Кооп.	Член.	Кооп.	Член.
1	2	3	4	5	6	7	8	9	10	11
1	По губернии	1/X-26	4385	1058533	596	673801	958	55617	1030	48203
2		1/X-27	4509	1337969	516	874913	1126	95619	887	30340
3	1927 в % к 1926 г.	—	103	126	87	130	118	172	86	63
4	Москва.	1/X-26	1565	359970	13	256884	518	19610	700	22699
5		1/X-27	1583	493467	9	356389	647	31703	651	20718
6	1927 в % к 1926 г.	—	101	137	69	139	125	162	93	91
7	города и посел. г. типа	1/X-26	358	293683	95	255120	105	6445	94	13735
8		1/X-27	363	347491	92	309830	116	14102	73	3206
9	1927 в % к 1926 г.	—	101	118	91	121	115	219	78	23
10	Сельские местности.	1/X-26	2462	404880	488	161797	339	29562	236	11769
11		1/X-27	2563	497011	415	206894	363	49814	163	6416
12	1927 в % к 1926 г.	—	104	123	85	129	107	169	69	55
	Уезды:									
13	Богородский.	1/X-26	147	19539	11	5050	36	4699	25	2266
14		1/X-27	156	24472	8	5909	34	7916	34	2076
15	Бронницкий.	1/X-26	122	42689	28	15952	16	4579	18	1161
16		1/X-27	127	49772	25	16160	20	6346	4	87
17	Волоколамский.	1/X-26	196	35886	36	16325	16	749	19	661
18		1/X-27	186	42143	29	17860	21	2124	10	214
19	Воскресенский.	1/X-26	95	15270	29	7097	17	638	5	277
20		1/X-27	113	18834	23	8940	20	629	5	293
21	Дмитровский.	1/X-26	147	19426	32	7962	31	1466	12	730
22		1/X-27	136	22089	24	10697	28	1640	8	359
23	Егорьевский.	1/X-26	159	33525	26	15070	31	7507	19	885
24		1/X-27	139	42316	19	18232	25	14458	5	421
25	Звенигородский.	1/X-26	134	17862	24	6748	31	977	24	1139
26		1/X-27	128	19502	20	8540	37	1226	10	395
27	Каширский.	1/X-26	169	20852	28	9413	2	4	2	77
28		1/X-27	252	26780	26	11650	2	65	—	—
29	Клинский.	1/X-26	140	26429	44	11278	22	722	7	257
30		1/X-27	166	33365	38	16730	27	1210	7	145
31	Коломенский.	1/X-26	113	17771	28	7282	7	203	10	186
32		1/X-27	116	24137	28	12500	4	195	8	223
33	Ленинский.	1/X-26	84	12646	20	5256	16	1378	11	177
34		1/X-27	65	15207	21	8887	24	2754	3	87
35	Можайский.	1/X-26	187	27635	43	12746	11	760	17	383
36		1/X-27	177	35620	35	17633	13	1054	9	119
37	Московский.	1/X-26	308	39357	35	8588	56	2237	24	994
38		1/X-27	331	43835	22	10343	61	3139	32	690
39	Орехово-Зуевский.	1/X-26	125	15984	18	5793	21	2590	28	2101
40		1/X-27	119	21468	20	7545	15	5029	14	755
41	Подольский.	1/X-26	114	18828	28	11315	11	315	5	64
42		1/X-27	131	25455	26	14866	17	823	6	40
43	Сергиевский.	1/X-26	110	22511	29	8061	10	599	3	96
44		1/X-27	128	28992	28	11552	8	803	5	395
45	Серпуховской.	1/X-26	112	18870	29	7861	5	94	7	315
46		1/X-27	113	22524	23	10650	7	103	3	117

I степ. Московской губернии

словые кооперативы																												
В том числе:																												
Итого		По обраб. металла.		По обраб. дерева		По выр. пищевк. издел.		Текстиль-ные		Коопер. по пр. одежды и туалета		Кредитно-промисл.		Трудовые артели														
Кооп.	Член.	Кооп.	Член.	Кооп.	Член.	Кооп.	Член.	Кооп.	Член.	Кооп.	Член.	Кооп.	Член.	Кооп.	Член.	Кооп.	Член.	Кооп.	Член.	Кооп.	Член.	Кооп.	Член.	Кооп.	Член.	Кооп.	Член.	№№ по порядку
1988	103820	206	4872	151	4403	317	4649	208	27527	385	14696	26	11215	267	12642	1												
2013	125959	247	6097	124	4386	439	7075	182	40388	359	21363	11	6137	226	14187	2												
101	121	120	125	82	99	138	152	88	147	93	145	42	55	85	112	3												
1218	42909	152	3442	84	1266	261	3711	21	653	174	6385	22	10278	234	11116	4												
1298	52421	178	4272	60	1014	373	6140	36	1445	191	11596	9	5554	184	12698	5												
107	124	117	124	71	80	143	165	150	221	110	182	41	54	79	114	6												
195	20180	12	153	9	632	41	488	13	2243	46	2089	1	271	21	877	7												
189	17308	16	388	8	703	50	724	10	2012	41	2887	1	275	17	699	8												
97	86	133	254	89	111	122	148	77	90	89	138	100	101	81	80	9												
575	41331	42	1277	58	2505	15	450	171	24631	165	6222	3	666	12	649	10												
526	56230	53	1437	56	2689	16	211	136	36931	127	6880	1	308	25	790	11												
91	136	126	113	97	107	107	47	80	150	77	111	33	46	208	122	12												
61	6965	5	217	2	32	—	—	44	5551	—	—	2	509	—	13													
68	9992	3	175	1	14	1	5	34	7023	1	564	1	308	5	202	14												
34	5740	—	—	1	62	—	—	15	5029	12	495	—	—	—	—	15												
24	6433	—	—	1	50	—	—	9	5666	6	337	—	—	—	—	16												
35	1410	—	—	—	—	1	5	16	833	8	148	1	157	—	—	17												
31	2398	2	120	2	41	1	5	16	1933	6	113	—	—	—	—	18												
22	915	2	130	5	178	—	—	—	—	9	393	—	—	—	—	19												
25	922	2	98	7	185	—	—	1	20	9	292	—	—	—	—	20												
43	2196	3	55	3	114	1	341	11	593	16	699	—	—	—	—	21												
36	1999	2	39	2	148	—	—	9	584	17	472	—	—	—	—	22												
50	8392	—	—	11	881	2	21	24	6968	6	224	—	—	—	—	23												
30	14879	—	—	8	865	1	6	13	13486	1	23	—	—	—	1	78												
55	2116	14	290	11	297	—	—	4	278	16	577	—	—	3	192	25												
47	1621	14	233	11	362	1	11	1	74	12	467	—	—	3	43	26												
4	128	—	—	—	—	—	—	—	—	1	80	—	—	1	60	27												
2	65	—	—	—	—	—	—	—	—	1	55	—	—	—	—	28												
29	979	5	216	2	21	—	—	3	127	13	389	—	—	—	—	29												
34	1355	8	225	1	29	—	—	3	132	13	678	—	—	—	—	30												
17	389	—	—	—	—	2	17	2	92	7	179	—	—	—	—	31												
12	418	—	—	1	68	2	17	2	76	1	19	—	—	1	24	32												
27	1555	—	—	1	13	—	—	—	25	1531	—	—	—	—	—	33												
27	2841	—	—	1	25	—	—	—	21	2049	—	—	—	—	—	34												
28	1143	2	54	2	454	—	—	2	102	17	444	—	—	5	89	35												
22	1173	1	29	4	534	1	5	1	120	11	416	—	—	4	69	36												
80	3231	3	74	12	281	7	49	16	1034	24	859	—	—	—	—	37												
93	4129	11	275	12	271	6	54	29	1980	15	1026	—	—	8	279	38												
49	4691	—	—	5	142	—	—	29	3699	—	—	—	—	2	66	39												
29	5784	—	—	2	34	—	—	13	4995	—	—	—	—	3	95	40												
16	379	7	195	—	—	1	11	—	—	5	55	—	—	—	—	41												
23	863	8	207	—	—	2	15	—	—	8	245	—	—															

Табл. 357. Группировка кооперативов I ст. на 1/X-27 г. по числу членов в них

Виды кооперации	Группы кооперативов	Кооперат. с чис. член. в них:								В % к итогу:									
		До 10 чел.	11—25	26—50	51—100	101—500	501—1000	1001—5000	Св. 5000	Итого	До 10 чел.	11—25	26—50	51—100	101—500	501—1000	Св. 5000	Итого	
Потреб. О-ва	Всего.....	—	—	—	—	290	109	91	26	516	—	—	—	—	56	21	18	5	100
В т. ч.:	гор. и раб. п. о.	—	—	—	—	13	15	47	26	101	—	—	—	—	13	15	46	26	100
	сельск. п. о.	—	—	—	—	277	94	44	—	415	—	—	—	—	67	23	10	—	100
Т-ва по электрификац.		—	—	3	3	6	4	—	—	16	—	—	19	19	37	25	—	—	100
Жилищно-строи. к-вы.		1	31	35	29	54	16	28	1	195	—	16	18	15	28	8	15	—	100
Промысловые к-вы	Всего.	651	632	264	224	205	19	18	—	2013	33	31	13	11	10	1	1	—	100
В т. ч.:	к-вы пром.	614	563	217	185	173	18	17	—	1787	34	31	12	11	10	1	1	—	100
	труд. артели.	37	69	47	39	32	1	1	—	226	17	31	20	18	14	—	—	—	100
К-вы инвалидов.		69	66	21	6	4	—	—	—	166	42	40	13	3	2	—	—	—	100
С.-хоз. кооперативы	Всего.	288	377	261	226	312	107	32	—	1603	18	24	16	14	19	7	2	—	100
В т. ч.:	колхозы.	114	133	41	10	7	—	—	—	305	38	44	13	3	2	—	—	—	100
	мелиорат. т-ва.	11	33	86	89	65	7	5	—	296	4	11	29	30	22	2	2	—	100
	машинные т-ва.	133	156	47	16	6	—	—	—	358	37	44	13	4	2	—	—	—	100
	животновод. т-ва.	2	9	22	36	26	—	—	—	95	2	10	23	38	27	—	—	—	100
	с.-х. кредит. т-ва.	—	—	—	—	93	97	26	—	216	—	—	—	—	43	45	12	—	100
	молочные т-ва.	1	6	28	51	105	3	1	—	195	—	3	14	27	51	—	—	—	100
	прочие.	27	40	37	24	10	—	—	—	138	19	29	28	17	7	—	—	—	100
	Всего.	1009	1106	584	488	871	255	169	27	4509	22	24	13	11	19	6	4	1	100

Табл. 358. Союзы кооперативов Моск. губ. и состав их

Наименование союзов	Число к-ов			Чис. член. в тыс.			В % к предш. году				
	На 1/X-26	На 1/X-27	На 1/X-28	На 1/X-26	На 1/X-27	На 1/X-28	Чис. к-ов	Чис. чл			
	к 1/X-26	к 1/X-27	к 1/X-28	к 1/X-26	к 1/X-27	к 1/X-28	к 1/X-26	к 1/X-27	к 1/X-28		
МСПО.	560	481	453	643,4	865,6	1133,8	86	94	135	131	
В т. ч. к-вы вне пред. Моск. г.	20	18	21	6,4	11,1	18,6	90	117	175	168	
Коломсоюз.	46	41	40	32,3	18,2	51,1	89	98	57	297	
В т. ч. к-вы вне пред. Моск. г.	14	14	11	4,9	6,9	9,9	100	79	142	143	
Мосгубжилстройсоюз (на 1/I).	94	141	418	54,5	85,6	105,0	150	296	157	123	
Москоопстройсоюз.	—	—	153	—	—	13,6	—	—	—	—	
В т. ч. к-вы вне пред. Моск. г.	—	624	31	—	71,0	2,9	—	—	—	—	
Москопромсоюз.	637	1	611	47,8	0,2	100,6	98	98	149	142	
В т. ч. к-вы вне пред. Моск. г.	12	159	1	1,3	5,4	0,3	8	100	15	150	
Меткопромсоюз (на 1/I).	93	—	229	3,1	—	8,1	171	144	176	150	
В т. ч. к-вы вне пред. Моск. г.	1	—	0,1	—	—	—	—	—	—	—	
Москопищепромсоюз.	169	279	312	2,1	4,7	9,1	165	112	220	194	
Печатьсоюз (на 1/I).	11	29	86	0,2	0,6	1,3	264	297	325	217	
Мосгубкоопинсоюз.	164	166	253	2,7	3,5	6,3	101	152	130	180	
Звенкопромсоюз.	25	24	—	1,7	1,4	—	96	—	83	—	
Моселькредсоюз.	289	279	225	116,2	143,1	168,6	97	81	123	118	
В т. ч. к-вы вне пред. Моск. г.	9	9	9	3,7	4,2	4,2	100	100	114	100	
Моск. г. союз крест. мол. т-в.	170	203	181	22,9	32,4	35,4	119	89	141	109	
В т. ч. к-вы вне пред. Моск. г.	25	23	12	5,1	5,2	2,2	92	52	101	42	
Моссемергородсоюз (на 1/I).	6	18	47	0,4	2,3	3,7	300	261	561	161	
В т. ч. к-вы вне пред. Моск. г.	—	—	1	—	—	0,2	—	—	—	—	
Каширский райсельсадсемсоюз	61	88	85	1,1	1,6	1,6	144	97	144	100	
Ленинский интеграл. союз.	51	55	—	14,1	23,3	—	108	—	165	—	
Всего.	2467	2587	3093	948,5	1258,7	1641,2	105	120	133	130	
В т. ч.:	1) по Моск. губер.	2382	2522	3007	926,3	1231,1	1602,9	106	119	133	130
	2) Вне пред. Моск. г.	85	65	86	22,2	27,6	38,3	76	132	125	139
Из общ. числа ликвидировано.	95	—	—	7,7	—	—	—	—	—	—	

Торговые обороты первичных кооперативов—членов коопсоюзов Моск. губ.
Табл. 359 (в тыс. руб.)

Наименование союзов, в которые кооперативы входят членами	По снабжению		По сбыту		Итого		1926/27 г. в % к 1925/26 г.		
	За 25/26 г.	За 26/27 г.	За 25/26 г.	За 26/27 г.	За 25/26 г.	За 26/27 г.	По снабж.	По сбыту	Итого
МСПО итого.....	424622	558123	—	—	424622	558123	131	—	131
В том числе:									
а) К-вы Москвы.....	214891	300089	—	—	214891	300089	140	—	140
б) Рабоч. и гор. к-вы губ.	142103	178567	—	—	142103	178567	126	—	126
в) Сельские кооперативы..	67628	79467	—	—	67628	79467	118	—	118
Москопромсоюз.....	—	—	73456	82984	73456	82984	—	113	113
Меткопромсоюз.....	—	—	10302	12933	10302	12933	—	126	126
Москопищепромсоюз.....	—	—	17000	28765	17000	28765	—	169	169
Мосгубкоопинсоюз.....	—	—	30000	33500	30000	33500	—	112	112
Звенкопромсоюз.....	—	—	1884	2253	1884	2253	—	120	120
Мосселькредсоюз.....	18799	20308	2697	4583	21496	24891	108	170	116
Моск. союз крест. молоч. тов.	—	—	1943	2548	1943	2548	—	131	131
Моссемгородсоюз.....	св.нет	93	св.нет	784	св.нет	877	—	—	—
Ленинский интегральный союз (по сети куст.-пром. коопер.)	2256	2804	3545	3888	5801	6692	121	110	115

Табл. 360 Торгов. обороты союзов кооперат. Моск. губ.
Наименование союзов

МСПО.....	336990	494588	—	—	336990	494588	147	187	187
Коломенский потребсоюз.....	5252	6712	152	284	5404	6996	128	128	130
Мосгубжилстройсоюз.....	3830	9825	—	—	3830	9825	257	—	257
Москопромсоюз.....	21232	29630	27800	39786	49032	69416	140	143	142
Меткопромсоюз.....	3316	5397	7136	10045	10452	15442	162	141	148
Москопищепромсоюз.....	2700	6103	—	1462	2700	7565	23	—	29
Мосгубкоопинсоюз.....	5305	5521	721	115	6026	5636	104	16	94
Звенкопромсоюз.....	215	333	985	1188	1200	1526	158	121	127
Сергиевский райкустпромсоюз.	290	ликв.	1098	ликв.	1388	ликв.	—	—	—
Мосселькредсоюз.....	12747	14200	3200	3600	15947	17800	111	113	112
Моск. губ. союз кр. молоч. тов.	945	874	9815	12288	10760	13162	92	125	122
Моссемгородсоюз.....	33	108	474	1343	507	1451	327	283	267
Каширский райсельсадсемсоюз	60	св.нет	167	св.нет	227	св.нет	—	—	—
Ленинский интеграл. союз.....	5760	7768	2885	3963	8645	11731	135	137	137

Табл. 361 Торговый оборот кооперативов 1 ст. за 1926/27 г.

Системы кооперации	Вошло в сводку		Сред. торг. оборот на 1 члена в руб.			Сред. торг. оборот на 1 кооп. в тыс.		
	Кооп.	В них член.	По снабж.	По сбыту	Итого	По снабж.	По сбыту	Итого
Потребительская к-ция.....	509	862.864	627	4	631	1.063	5,7	1.069
В т. ч.: а) гор. и раб. п. о.....	101	666.219	714	3	717	4.699	22,7	4.722
б) сельские п. о.....	408	196.645	339	3	342	163,3	1,5	164,8
Т-ва по электрификации.....	4	1.276	135	—	135	43,1	—	43,1
К-вы инвалидов.....	146	3.164	—	9154	9.154	—	198,4	198,4
Промысловые к-вы.....	1427	96.645	92	1300	1.392	6,2	88,1	94,3
С.-хоз. кооперация всего.....	482	168.148	122	60	182	42,7	20,8	63,5
В т. ч. а) Мелиоративные.....	12	1.033	67	10	77	5,7	6,6	12,3
б) Животноводческие.....	16	2.180	117	41	158	15,9	5,6	21,5
в) С.-хоз. кредитные.....	215	134.378	147	40	187	91,6	25,0	116,6
г) Молочные.....	172	27.243	14	115	129	2,2	18,2	20,4
д) Прочие.....	67	3.314	61	426	487	3,0	21,1	24,1

Табл. 362 Сводные балансы первичных кооперативов — членов Кооп

№№ по пор.	Наименование союзов, в которые входят кооперативы членами	Г о д ы	Число кооперативов, вошед. в свод. Кассу, текущие счета	А к т и в						П а с с и в			
				Цен. бум. и паи в др. уч.	Имущество	Товары и материалы	Дебиторы	Прочие счета и активы	Убыток за отчет. пер.	Капита			
										Паевой	Основной	Прочие	
1	МСПО всего	1926	629	2775	985	7244	31700	11903	1062	—	3168	6342	1171
2		1927	546	3039	1385	9665	36458	12550	2804	635	5123	11143	2043
3	В том числе:												
4	а) кооп. Москвы	1926	13	1251	453	2530	13865	6873	593	—	1318	1692	396
5		1927	8	1076	590	3596	17001	7126	1892	635	1984	3088	675
6	б) рабоч. и гор. кооп. губернии	1926	79	950	385	2596	12910	3502	326	—	1292	2940	514
7		1927	83	1156	564	3631	14451	3863	681	—	2153	5352	888
8	в) сельск. коопер.	1926	537	574	147	2118	4925	1528	143	—	558	1710	261
9		1927	455	807	231	2438	5006	1561	231	—	986	2703	480
10	Мосгубжилстройсоюз	1927	134	1408	91	85052	3142	5044	44	—	4779	1386	485
11	Москопромсоюз	1926	427	756	—	1711	4670	3980	—	221	770	1899	—
12		1927	436	831	601	2810	6183	6620	1611	592	1403	1757	1932
13	Меткопромсоюз	1926	84	119	85	665	1099	880	470	58	186	275	395
14		1927	121	251	154	1588	1692	1753	1049	129	404	779	1075
15	Москопищепромсоюз	1926	172	142	39	177	395	261	—	25	144	269	—
16		1927	279	369	90	502	1355	1213	—	60	566	557	567
17	Мосгубкоопинсоюз	1926	149	171	7	384	1415	664	112	194	277	188	93
18		1927	148	330	60	512	1851	846	92	123	350	366	256
19	Звенкопромсоюз	1926	199	—	—	249	171	—	—	—	181	—	—
20		1927	24	—	—	333	306	—	—	8	77	347	—
21	Мосселькредсоюз	1926	204	352	578	1839	3228	5191	417	230	517	797	885
22		1927	216	977	675	2129	3093	8603	503	746	886	1323	1498
23	Моск. союз крест. молочн. тов.	1926	141	29	47	491	103	114	29	54	227	167	106
24		1927	159	32	63	670	120	203	27	96	92	28	46
25	Моссомогдорсоюз	1926	15	17	5	62	37	83	—	6	30	23	46
26	Ленин. интгр. союз (по сети куст.-пром.)	1926	17	10	8	13	93	44	49	8	17	2	6
		1927	21	16	—	48	201	72	4	1	—	86	—

Табл. 363 1927 г. в % к 1926 г. (по состоянию)

№№ по п.	Наименование союзов	А к т и в										Убыток за отчет. период
		Касса, текущие счета	Цен. бум. и паи в др. уч.	Имущество	Товары и материалы	Дебиторы	Прочие счета и активы	Убыток за отчет. период				
1	МСПО итого	110	141	133	115	105	264	—	—	—	—	
2	В том числе:											
3	а) кооперативы Москвы	86	130	142	123	104	319	—	—	—	—	
4	б) раб. и гор. кооп. губернии	122	146	140	112	110	209	—	—	—	—	
5	в) сельские кооперативы	141	157	115	102	102	162	—	—	—	—	
6	Москопромсоюз	110	—	164	132	166	—	268	—	—	—	
7	Меткопромсоюз	211	181	239	154	204	223	222	—	—	—	
8	Москопищепромсоюз	260	231	284	343	465	—	240	—	—	—	
9	Мосгубкоопинсоюз	193	857	133	131	127	82	63	—	—	—	
10	Звенкопромсоюз	—	—	—	134	179	—	89	—	—	—	
11	Мосселькредсоюз	278	117	116	96	166	121	324	—	—	—	
12	Мос. губ. союз крест. молочн. т-в	110	145	136	117	178	93	178	—	—	—	
13	Ленинский интгр. союз (по сети куст.-пром. коопер.)	160	—	—	369	216	164	8	13	—	—	

союзов Московской губ. на 1 октября 1926 и 1927 г.г. (в тыс. руб.)

№№ по пор.	Итого	Задолженность кооперативов	Проч. счета пассива	Прибыль за отчетн. пер.	Баланс	В % к сумме балансов									
						А к т и в					П а с с и в				
						Касса, текущ. сч.	Цен. бум. и паи в др. уч.	Имущество	Товары и материалы	Дебиторы	Проч. сч. актива	Убыток за отчет. пер.	Всего капитал.	Задолж. кооперат.	Проч. сч. пассива
1	10681	37795	—	7193	55669	5	2	13	57	21	2	19	68	—	13
2	18309	46965	—	1262	66536	5	2	15	55	18	4	1	28	70	2
3	3406	19988	—	2171	25565	5	2	10	54	27	2	—	13	78	9
4	5747	26169	—	—	31916	4	2	11	53	22	6	2	18	82	4
5	4746	12538	—	3385	20669	5	2	13	62	17	1	—	23	61	16
6	8393	15348	—	605	24346	5	2	15	59	16	3	—	34	63	3
7	2529	5269	—	1637	9435	6	2	22	52	16	2	—	27	56	17
8	4169	5448	—	657	10274	8	2	24	49	15	2	—	41	53	6
9	6650	67562	185	754	75151	2	—	87	4	7	—	—	9	90	1
10	2669	6876	—	1793	11338	7	—	15	41	35	—	2	24	61	15
11	5082	12245	4	1907	19248	5	3	15	32	34	8	3	26	64	10
12	856	1800	34	666	3566	3	2	20	36	26	14	2	26	51	1
13	2258	3576	74	708	6616	4	2	24	26	26	16	2	34	54	1
14	413	528	—	98	1039	14	4	17	38	25	—	2	40	51	9
15	1123	1891	—	575	3589	10	3	14	38	34	—	1	31	53	16
16	558	1862	3	524	2947	6	—	13	48	23	4	6	19	63	18
17	972	2362	1	479	3814	9	2	13	49	22	2	3	25	62	13
18	181	294	—	153	628	—	—	32	40	27	—	1	29	47	2
19	424	522	—	38	984	—	—	34	34	31	—	1	43	53	4
20	2199	9122	61	453	11835	3	5	16	27	44	4	1	19	77	3
21	3707	12763	17	239	16726	6	4	13	18	51	3	5	22	76	2
22	227	590	—	50	867	3	6	57	12	13	3	6	26	68	6
23	365	806	—	45	1216	3	6	65	10	17	2	7	30	66	4
24	104	91	—	15	210	8	4	30	18	40	—	2	50	43	7
25	25	175	—	25	225	4	4	6	41	20	22	3	11	78	11
26	86	219	—	37	342	5	—	14	59	21	1	—	25	64	11

балансов на 1 октября соответств. года)

№№ по п.	П а с с и в										№№ по п.
	Ка п и т а л ы				Задолж. кооперат.	Прочие счета пассива	Прибыль за отчетн. период	Баланс			
	Паевой	Основной	Прочие	Итого							
1	162	176	174	171	124	—	18	120	1		
2	151	183	170	169	131	—	—	125	2		
3	167	182	173	177	122	—	18	118	3		
4	177	168	184	165	103	—	40	109	4		
5	182	—	—	191	178	—	106	170	5		
6	217	283	272	264	199	218	106	197	6		
7	393	—	—	272	368	—	587	345	7		
8	126	195	275	174	127	33	91	129	8		
9	—	—	—	234	178	—	25	157	9		
10	—	171	166	169	140	28	53	141	10		
11	—	—	—	161	137	—	90	140	11		
12	—	—	—	344	125	—	148	152	12		

Табл. 364 Балансы союзов кооперативов Московской губ.

№№ по пор.	Наименование союзов	Годы	Ак т и в							П а с с и в			
			Касса тек. счета	Цен. бум. и пап в др. уч.	Имуще-ство	Товары и матер.	Задолж. союзу	Прочие активы	Убытки за отч. пер.	Капиталы			
										Паевой	Основн.	Прочие	Итого
1	МСПО	1926	2401	3284	6567	42364	42984	2831	—	996	10587	1871	13454
2		1927	3118	3499	8070	44319	86516	1533	—	1328	11631	2556	15515
3	Коломсоюз	1926	34	26	205	323	469	47	—	16	243	30	289
4		1927	83	31	225	286	638	39	—	38	272	55	365
5	Мосгубжилстрой-	1927	77	6	748	1511	2511	360	—	36	6	999	1041
6	союз	1928	386	25	1424	2268	12150	569	202	153	98	740	991
7	Москопромсоюз	1926	182	332	192	10877	10114	67	—	353	298	805	1456
8		1927	270	577	301	6876	19868	48	—	426	810	1608	2844
9	Меткопромсоюз	1927	77	44	16	1055	1844	2	—	86	136	337	559
10		1928	155	71	19	1134	3432	—	—	182	460	450	1072
11	Москопищепром-	1926	28	10	8	21	165	2	—	37	—	20	57
12	союз	1927	126	31	20	155	910	9	—	81	10	39	130
13	Печатьсоюз	1927	1	—	1	—	—	—	—	1	1	—	2
14		1928	2	1	1	—	—	—	—	2	1	—	3
15	Мосгубкоопинсоюз	1926	8	1	6	16	181	44	41	4	24	6	34
16		1927	117	19	63	205	748	155	—	28	24	116	168
17	Звенкопромсоюз	1926	4	5	19	96	195	20	—	16	12	6	34
18		1927	7	8	20	63	459	15	—	35	12	32	89
19	Серг. райкустпром.	1926	6	2	6	272	464	126	33	14	10	2	26
20	Моселькредсоюз	1926	56	167	1103	2010	8503	109	—	438	977	32	1447
21		1927	1010	163	1178	1376	10245	213	—	517	977	101	1595
22	Москов. губ. союз	1926	63	124	1379	569	850	234	103	80	27	112	219
23	кр. молочн. тов.	1927	80	133	1394	805	968	259	141	95	28	184	307
24	Моссемаггородсоюз	1927	10	4	12	99	37	9	—	3	—	12	15
25		1928	8	4	16	166	138	5	—	6	7	15	28
26	Дмитр. уселькред.	1926	4	7	3	139	170	5	—	16	6	2	24
27	Каширск. райсель-	1927	19	—	5	2	56	15	—	4	12	20	36
28	садсемсоюз	1926	5	6	15	119	177	3	—	12	5	8	25
29	Колом. уселькред.	1926	10	5	136	247	506	—	25	13	51	19	83
30	Можайск. уселькред.	1926	28	149	49	1408	805	39	—	24	121	19	164
31	Ленинский интер-	1927	33	106	115	1370	1434	99	—	33	165	79	277

Табл. 365 1927 г. в % к 1926 г. (по состоянию)

№№ по п.	Наименование союзов	А к т и в							Задолж. союзу	Прочие счета	Убытки за отч. период
		Касса, текущ. счета	Цен. бум. и пр.	Имуще-ство	Товары и матер.	Задолж. союзу	Прочие активы	Убытки за отч. период			
1	МСПО	130	107	123	105	199	54	—	—	—	
2	Коломсоюз	244	119	116	89	136	83	—	—	—	
3	Мосгубжилстройсоюз	501	417	190	150	484	158	—	—	—	
4	Москопромсоюз	148	174	157	63	196	72	—	—	—	
5	Меткопромсоюз	201	161	119	107	186	—	—	—	—	
6	Москопищепромсоюз	450	310	250	738	552	450	—	—	—	
7	Печатьсоюз	200	—	100	—	—	—	—	—	—	
8	Мосгубкоопинсоюз	1463	1900	1050	1281	413	352	—	—	—	
9	Звенкопромсоюз	175	160	105	66	235	75	—	—	—	
10	Мосселькредсоюз	1804	98	107	68	120	195	—	—	—	
11	Моск. губ. союз крест. мол. т-в.	127	107	101	141	114	111	137	—	—	
12	Моссемаггородсоюз	80	100	133	168	373	56	—	—	—	
13	Ленинский Интегральный союз	118	71	235	97	178	254	—	—	—	

на 1 октября 1926 и 1927 г. г. (в тыс. руб.)

№№ по пор.	с и в										В % к сумме баланса							№№ по пор.
	Задолжен. союзу	Прочие пассивы	Приб. за отч. год	Баланс	А к т и в							П а с с и в						
					Касса тек. сч.	Цен. бум. и пр.	Имуще-ство	Товары и матер.	Задолж. союзу	Прочие активы	Убытки отч. периода	Всего капитал.	Задолж. союзу	Прочие пассивы	Прибыль отч. года			
1	84057	552	2358	100421	2	3	7	42	43	3	—	18	84	1	2	1		
2	121796	3703	2041	146055	2	2	6	30	59	1	—	11	85	3	1	1		
3	741	5	69	1104	3	2	19	29	43	4	—	26	67	1	6	3		
4	900	4	33	1302	7	2	17	22	49	3	—	28	69	—	3	4		
5	4001	33	138	5213	2	—	14	29	48	7	—	20	77	1	2	5		
6	16033	—	—	17024	2	—	8	14	72	3	1	6	94	—	6	6		
7	19245	8	1055	21764	1	2	1	50	46	—	—	7	88	—	5	7		
8	24994	18	84	27940	1	2	1	25	71	—	—	10	90	—	0	8		
9	2098	2	379	3038	2	1	1	35	61	—	—	19	69	—	12	9		
10	3428	7	304	4811	3	2	—	24	71	—	—	22	71	—	7	10		
11	146	—	31	234	12	4	3	9	71	1	—	24	63	—	13	11		
12	1058	—	63	1251	10	3	1	12	73	1	—	10	85	—	5	12		
13	—	—	—	2	50	—	50	—	—	—	—	100	—	—	—	13		
14	6	—	2	12	17	8	8	—	59	8	—	33	50	—	17	14		
15	263	—	—	297	3	—	2	5	61	15	14	11	89	—	—	15		
16	1103	—	36	1307	9	1	5	16	57	12	—	13	84	—	3	16		
17	278	—	27	339	1	1	6	28	58	6	—	10	62	—	8	17		
18	470	—	13	572	1	1	4	11	80	3	—	16	82	—	2	18		
19	883	—	—	909	1	—	1	30	51	14	—	3	97	—	—	19		
20	10398	158	5	11948	1	1	9	17	71	1	—	12	87	—	—	20		
21	12264	309	17	14185	7	1	8	10	72	2	—	11	87	—	—	21		
22	3103	—	—	3322	2	4	41	17	26	7	—	7	93	—	—	22		
23	3473	—	—	3780	2	3	37	21	26	7	3	8	92	—	—	23		
24	140	6	10	171	6	2	7	58	22	5	4	9	82	—	6	24		
25	302	4	3	337	2	1	5	49	41	2	—	8	90	—	1	25		
26	295	4	5	328	1	2	1	42	52	2	—	7	90	—	1	26		
27	48	—	13	97	20	—	5	2	58	15	—	37	50	—	13	27		
28	284	—	16	325	1	2	5	37	54	1	—	8	87	—	5	28		
29	812	34	—	929	1	1	15	26	54	—	3	9	87	—	4	29		
30	2259	2	53	2478	1	6	2	57	32	2	—	7	91	—	2	30		
31	2749	3	128	3157	1	3	4	43	46	3	—	9	87	—	4	31		

Балансы на 1 октября соотв. г.

№№ по п.	П а с с и в										№№ по п.
	Ка п и т а л ы				Задолж. союзу	Прочие счета пассива	Прибыль отч. периода	Баланс			
Паевой	Основн.	Прочие	Итого								
1	133	110	137	115	148	671	87	145	1		
2	238	112	183	126	121	125	48	118	2		
3	425	1633	74	95	401	—	—	327	3		
4	121	272	200	196	130	225	8	128	4		
5	188	338	134	192	163	350	80	158	5		
6	219	—	195	228	725	—	203	535	6		
7	300	100	—	200	—	—	—	600	7		
8	700	100	1933	494	419	—	—	440	8		
9	219	183	533	262	169	—	48	169	9		
10	118	100	316	110	119	196	340	119	10		
11	119	104	164	140	112	—	—	114	11		
12	200	—	125	187	216	150	30	197	12		
13	138	136	416	16	122	150	242	127	13		

Табл. 366. Главнейшие показатели финансового положения кооперативов I степени на 1/X-27 г. (в рублях)

Виды кооперации	Вошло в сводку		В среднем на 1 кооператив и на 1 члена											
			А к т и в						П а с с и в					
	Кооперат.	В них членов	Средства в обороте		Средства вне оборота			Убыток за отчетный период	Собствен. средства (капиталы)			Прибыль за отчетн. период.	Б а л а н с	
			Всего	В т ч. Товар. и матер.	Всего	Имущ.	Паи в др. учреж.		Всего	Паевой	Проч.			Привлечен. средства
1	2	3	4	5	6	7	8	9	10	11	12	13	14	15
I. Потребит. кооперативы														
1. Горпо..... на 1 к-в.	101	666219	541318	322483	86766	76931	9835	13641	195936	41424	154512	425779	20010	641725
на 1 чл..	—	—	82	49	14	12	2	2	30	6	24	65	3	93
2. Сельпо..... на 1 к-в.	408	196645	17623	10490	6211	5811	400	560	10405	2136	8513	12108	1881	24394
на 1 чл..	—	—	37	22	13	12	1	1	22	4	18	25	4	51
II. Т-ва по электриф. на 1 к-в.	13	2831	4308	576	14590	14588	—	454	7202	3511	3691	11765	385	19352
на 1 чл..	—	—	20	3	67	67	—	2	33	16	17	54	2	89
III. Жилстроит. к-вы на 1 к-в.	167	97598	99706	—	816720	815865	855	—	111224	88221	23003	805202	—	916426
на 1 чл..	—	—	170	—	1398	1396	2	—	190	151	39	1378	—	1568
IV. Промысл. к-вы														
1. К-вы в мелк. пром. на 1 к-в.	1476	101168	22183	8353	4517	3975	542	744	7937	2207	5730	16538	2969	27444
на 1 чл..	—	—	379	122	10	2	8	11	116	32	84	241	43	400
2. Труд. артели.... на 1 к-в.	180	12132	11280	4070	795	763	32	326	4282	783	3499	6480	1639	12401
на 1 чл..	—	—	167	60	12	12	—	5	64	12	52	96	24	184
V. К-вы инвалид. ... на 1 к-в.	149	3373	20949	8776	4006	3769	237	561	6824	2194	4630	15681	3011	25516
на 1 чл..	—	—	926	388	177	166	10	25	302	97	205	693	133	1128
VI. С.-хоз. к-вы														
1. Мелиоративн.... на 1 к-в.	230	25363	1468	77	464	433	31	73	358	240	118	1560	87	2005
на 1 чл..	—	—	13	1	4	4	—	1	3	2	1	14	1	18
2. Машинн..... на 1 к-в.	117	2816	69	—	698	686	12	9	325	143	182	417	34	776
на 1 чл..	—	—	6	—	27	26	1	—	14	6	8	18	1	33
3. Животноводч... на 1 к-в.	27	2920	976	216	651	643	8	55	819	357	462	598	265	1682
на 1 чл..	—	—	8	2	6	6	—	1	7	3	4	6	2	15
4. С.-хоз.-кредит.. на 1 к-в.	216	134712	61131	14290	12723	9850	2871	3456	17159	4104	13055	59095	1056	77310
на 1 чл..	—	—	98	23	21	16	5	6	28	7	21	95	2	125
5. Молочные..... на 1 к-в.	173	27535	2560	737	4536	4144	392	492	2348	399	1949	5014	226	7588
на 1 чл..	—	—	16	5	28	26	2	3	15	3	12	31	1	47
6. Прочие с.-х.... на 1 к-в.	87	4102	3176	770	1425	1324	101	149	1067	469	598	3446	237	4750
на 1 чл..	—	—	68	16	30	28	2	3	23	10	13	73	5	101

Тб. 367 Сеть крест. ком. общ. взаимопом.

Годы	Уездные	Воложские	Сел. и район.	Всего комит.
На 1/X—24 г....	17	207	3541	3765
" 1/X—25	17	193	3163	3373
" 1/X—26	17	194	5389	5600
" 1/X—27	17	194	5308	5519

Табл. 368 Число хоз. объединяем К.К.В.О.

	К 1/X—1925 г.	К 1/X—1926 г.	К 1/IV—1927 г.
В тысячах	199	281	302
В % к числу хоз. по губ. ...	57,7	81,5	87,5

Табл. 369 Семенные запасы К.К.О.В.

Годы	Кол. ком., имеющ. семен. зап.	У них семян тонн	В среднем на 1 ККОВ	
			Тонн сем. числятся в долгах	В среднем заложен на 1 ККОВ
К 1/X-26 г..	393	213,8	0,54	—
" 1/X-27 ..	912	726,9	0,80	1,27

Тб. 370 Число с.х. маш. и оруд. К.К.О.В.

Годы	Кол. ком., имеющ. с.х. маш. и оруд.	Кол. с/х. маш. и оруд. у комит.		В среднем с/х. маш. и оруд. на 1 ком.
		Всего	В т. ч. тракторов	
На 1/X-26 г.	442	1109	6	3
" 1/X-27 ..	1059	2846	13	2,7

Таб. 371 Чис. предпр. ККОВ (арендованн. и собств.)

Тип предприятий	1/X-26 г.		1/IV-27 г.		1/X-27 г.	
	В абс. чис.	В % к общ. чис. пред.	В абс. чис.	В % к общ. чис. пред.	В абс. чис.	В % к общ. чис. пред.
Культ.-просвет.	203	42,9	229	44,4	243	39,4
Производствен.	217	45,9	238	46,1	328	53,2
Торговые	19	4,0	36	7,0	39	6,3
Артели	34	7,2	11	2,1	2	0,3
Прочие	—	—	2	0,4	5	0,8
Итого	473	100	516	100	617	100

Табл. 372 Денежн. и натур. помощь насел. (в руб.) К.К.О.В.

Годы	Общ. сумма пом. в тыс. руб.	Общ. число хоз., получ. пом. (в тыс.)	В среднем			
			Выдано 1 ком. (в руб.)	Чис. хоз. уполнет. 1 комит.	Выдано на 1 хоз. (в руб.)	
1925/26 ...	187	24	108	14	8	8
1926/27 ...	242	31	83	11	8	8

Тб. 373 Финансов. состояние ККОВ.

Статьи прихода и расхода	25/26 г.		26/27 г.	
	По 1734 комит.	По 2903 комит.	По 1734 комит.	По 2903 комит.
	В тыс.	В %	В тыс.	В %
Приход				
Членские взносы	104	4,8	68	2,3
Валов. дох. от предпр. " от общ. запаш.	1361	63,5	2087	69,3
Бесхоз. и госсредств...	20	1,0	59	1,9
Взято в ссуду	109	5,0	114	3,8
Возвр. ссуд орг. и член.	231	10,8	410	13,6
Возвр. ссуд орг. и член.	157	7,3	198	6,6
Отчисл. арт. и колл. ...	—	—	29	1,0
Проч. поступления	163	7,6	47	1,5
Итого	2145	100	3012	100
Расход				
В ср. прих. на 1 ККОВ, давш. сведен. в руб..	1237	—	1037	—
На сод. КОВ и канц. пр	191	9,4	179	6,5
На сод. раб. и сл. пред. топл., аренд. матер. и др.	1008	49,8	1561	56,9
На рем. и обор. предпр.	108	5,3	113	4,1
На обществен. запашки в фонд КОВ	9	0,5	13	0,5
Погашен. ссуды	304	15,0	469	17,1
Помощь чл. КОВ возвр. и безвозвратн.	187	9,2	242	8,8
Пом. учр. возвр. и безв.	25	1,2	56	2,0
На приобр. с/х. инвент.	—	—	63	2,3
Прочие расходы	194	9,6	49	1,8
Итого	2026	100	2745	100
В ср. расх. на 1 ККОВ, давш. сведен. в руб..	1168	—	945	—

Табл. 374 Средств и имущества К.К.О.В.

Показатели	1/X—26 г.		1/X—27 г.	
	В тыс. руб.	В ср. на 1 ККОВ, дав. св. в руб.	В тыс. руб.	В ср. на 1 ККОВ, дав. св. в руб.
Налич. денег, тов., матер. и друг. ...	284	184	421	138
Имуш. собств. (дв. и недвиж.)	—	—	435	143
Долг. за член. КОВ по возвр. ссудам	205	134	245	80
Тоже за организ. ...	—	—	84	27
Итого	489	318	1185	388
Долги комит. разн. лицам и организ.	255	166	332	109

Тб. 375 Чист. приб. предпр. К.К.О.В.

Годы	Абс. чис. (в руб.)	В ср. на 1 ККОВ, дав. сведен.	В ср. на 1 предпр. (в руб.)
1925/26 ...	245275	141	564
1926/27 ...	413422	143	731

ПОЯСНЕНИЯ К ТАБЛИЦАМ

Товарищества по огнестойкому строительству, в отличие от „Справочника 1927 г.“, выделены из жилищно-строительной кооперации и причислены, согласно новой классификации ЦСУ, к сел.-хоз. кооперации. Число их в 1926 г.—36, в 1927 г.—56; число членов в них в 1926 г.—986, в 1927 г.—1727.

Т-ва по электрификации выделены из Потребкооперации в особую группу.

В Ленинском уезде, сел.-хоз. кооперативы учтены не полностью.

Сел.-хоз. кооперативы отнесены к сельским местностям даже в тех случаях, когда их правления находятся в городах.

По 89 мелким жилищно-строительным кооперативам на 1/1—26 г. не было учтено число членов. Этот недоучет не превышает 1—1,5% публикуемого количества членов.

Юридические лица выделены из числа членов кооперативов только по сел.-хоз. кредитным товариществам, так как в остальных видах кооперации удельный вес их незначителен.

Торговые обороты кооперации, как и балансы приведены по годовым отчетам Союзов ко-ов.

Сведения о составе кооп. союзов за 1926 г. даны по материалам Мосстатотдела, а за 1927 и 1928 г.г.—по материалам кооп. союзов.

По Мосгубжилстройсоюзу, Меткоопромсоюзу, Печатьсоюзу и Моссемогородсоюзу состав дан на 1/1; по Каширскому Райсельсадсемсоюзу—на 1/IV.

В число членов первичных кооперативов, кроме физических лиц, входят юридические лица (организации и коллективы) по следующим союзам: по системе Мосселькредсоюза на 1/X—26 г.—2127 юридических лиц, на 1/X—27 г.—3496, на 1/X—28 г.—4697; по системе Москопромсоюза на 1/X—26 г.—84 юридических лиц, на 1/X—27 г.—143, на 1/X—28 г.—22; по системе Ленинского Интегрального союза на 1/X—26 г.—51 юридич. лицо, на 1/X—27 г. 92; по системе Моссемогородсоюза на 1/X—28 г.—II юридических лиц.

В состав МСПО, кроме указанной в таблице 358 первичной сети, входит одно объединение II степени—Коломсоюз.

К 1/X 1928 г. Москопромсоюз был разбит на 3 союза: а) Москожпромсоюз с числом к-ов.—105 и членов в них 14,1 тыс., б) Мостекстильшвейпромсоюз с числом к-ов 199 и членов в них 67,0 тыс., в) Москредпромсоюз с числ. к-ов 307 и членов в них 19,4 тыс., но в виду того, что официальное оформление произошло 1/1 1929 г., в таблицу включен Москопромсоюз в целом.

Число членов по артелям Москопищепромсоюза и 20 артелям Мосгубкоопинсоюза—ориентировочное.

Мосселькредсоюз содержит в своем составе, кроме указанной в таблице 358 первичной сети следующие объединения II степени: а) Моск губ. союз крестьянских молочных т-в, б) Моссемогородсоюз, в) Каширский Райсельсадсемсоюз, г) Москолхозсекция, с 1/XI 1928 г., ставшая фактически союзом, но до настоящего времени не оформившая этого официально. Состав Москолхозсоюза на 1/XI 1928 г.—194 колл. с числом членов в них 3,4 тыс.

Численное уменьшение на 1/X—28 г. сети Мосселькредсоюза объясняется тем, что коллективы, ранее, состоявшие членами МСКС в настоящее время объединяются Колхозсекцией.

Союзы кооперативов, показанные в табл. 358 ликвидированными, состояли из следующих союзов: Сергиевский Райкустпромсоюз, ликвидиров. 30/1X—27 г. с числом к-ов на 1/X—26 г.—24 и числ. член. в них 0,6 тыс.; Дмитровский, Коломенский и Можайский, Уселькредсоюзы, ликвидированы в дек. 1926 г. с числом к-ов на 1/X 26 г.—13, 26 и 28 и числом членов в них 0,6, 2,4 и 2,0 тыс. Из общего числа к-ов ликвидированного Можайского кредсоюза—4 с числ. член. 1,7 тыс. находятся вне пределов Московск. губ.

По Печатьсоюзу, Сергиевскому Райкустпромсоюзу, Дмитровскому, Коломенскому и Можайскому Уселькредсоюзу, Каширскому райсельсадсемсоюзу сводные балансы первичной сети получить не удалось.

В сводный баланс и в торговые обороты системы МСПО входят данные по Коломенскому Потребсоюзу и потребкооперативам Ленинского интегр. Союза, а также данные по кооперативам системы МСПО, находящимся за пределами Московской губернии.

В сводный баланс и в торговые обороты системы Мосселькредсоюза включены лишь давние по сел.-хоз. кредитным товариществам, находящимся в Московской губ.; включены сюда также с.-х. кредитные кооперативы, входящие в Ленинский интегр. Союз.

В данные по системе Московского союза крестьянских молочных товариществ входят только кооперативы, находящиеся в пределах Московской губернии.

Обороты по системе Моссемагородсоюза даны только по 9 специальным ко-вам (всего в системе Моссемагородсоюза 25 ко-ов).

Для иввалидных ко-ов, в виду невозможности выделить оборот по снабжению, весь оборот условно отнесен к сбытовому.

Незначительный вес снабженческого оборота промкооперативов в их общем торговом обороте объясняется тем, что сырье преимущественно не продается, а сдается лишь своим членам для переработки.

РАБОТА КРЕСТЬЯНСКИХ КОМИТЕТОВ ОБЩЕСТВ ВЗАИМОПОМОЩИ

Московск. губ. за 25/26 и 26/27 г.г.

Данные о работе ККОВ (табл. 367—375) составлены на основании квартальных и полугодовых статистических отчетов, при чем за 1925/26 г. сведения даны по 1734 ККОВ'ам, давшим сведения, или 31,3% всех организованных ККОВ, а за 1926/27 г. по 2.903 ККОВ'ам, давшим сведения, или 52,6% всех организованных ККОВ по Московской губернии.

с
м

В виду спешности печатания „Приложения“ в нем оказался ряд существенных погрешностей.

Стр. 559—562 неправильно сверстаны: после 558 стр. следует читать стр. 561-ую, затем 560 и 561 и после них 559.

Кроме того здесь следует исправить следующие опечатки:

Страница	Графа	Строка	Напечатано	Следует
561	10	1 снизу	80.77	8.077
563	7	14	1.308	2.308
"	8	17	1.033	1.133
566	3	6 снизу	18.563	19.563
"	8	4	1.170	2.170
"	9	2	1.749	2.749
"	10	2	2.749	1.907

П Р И Л О Ж Е Н И Е

Содержание приложения по состоянию на 31.12.2011 г.

№ п/п	Наименование	Сумма	№ п/п	Наименование	Сумма
1	Итого	1000000000	1	Итого	1000000000
2	Активы	500000000	2	Активы	500000000
3	Пассивы	500000000	3	Пассивы	500000000
4	Итого	1000000000	4	Итого	1000000000
5	Активы	500000000	5	Активы	500000000
6	Пассивы	500000000	6	Пассивы	500000000
7	Итого	1000000000	7	Итого	1000000000
8	Активы	500000000	8	Активы	500000000
9	Пассивы	500000000	9	Пассивы	500000000
10	Итого	1000000000	10	Итого	1000000000
11	Активы	500000000	11	Активы	500000000
12	Пассивы	500000000	12	Пассивы	500000000
13	Итого	1000000000	13	Итого	1000000000
14	Активы	500000000	14	Активы	500000000
15	Пассивы	500000000	15	Пассивы	500000000
16	Итого	1000000000	16	Итого	1000000000
17	Активы	500000000	17	Активы	500000000
18	Пассивы	500000000	18	Пассивы	500000000
19	Итого	1000000000	19	Итого	1000000000
20	Активы	500000000	20	Активы	500000000
21	Пассивы	500000000	21	Пассивы	500000000
22	Итого	1000000000	22	Итого	1000000000
23	Активы	500000000	23	Активы	500000000
24	Пассивы	500000000	24	Пассивы	500000000
25	Итого	1000000000	25	Итого	1000000000
26	Активы	500000000	26	Активы	500000000
27	Пассивы	500000000	27	Пассивы	500000000
28	Итого	1000000000	28	Итого	1000000000
29	Активы	500000000	29	Активы	500000000
30	Пассивы	500000000	30	Пассивы	500000000
31	Итого	1000000000	31	Итого	1000000000
32	Активы	500000000	32	Активы	500000000
33	Пассивы	500000000	33	Пассивы	500000000
34	Итого	1000000000	34	Итого	1000000000
35	Активы	500000000	35	Активы	500000000
36	Пассивы	500000000	36	Пассивы	500000000
37	Итого	1000000000	37	Итого	1000000000
38	Активы	500000000	38	Активы	500000000
39	Пассивы	500000000	39	Пассивы	500000000
40	Итого	1000000000	40	Итого	1000000000
41	Активы	500000000	41	Активы	500000000
42	Пассивы	500000000	42	Пассивы	500000000
43	Итого	1000000000	43	Итого	1000000000
44	Активы	500000000	44	Активы	500000000
45	Пассивы	500000000	45	Пассивы	500000000
46	Итого	1000000000	46	Итого	1000000000
47	Активы	500000000	47	Активы	500000000
48	Пассивы	500000000	48	Пассивы	500000000
49	Итого	1000000000	49	Итого	1000000000
50	Активы	500000000	50	Активы	500000000
51	Пассивы	500000000	51	Пассивы	500000000
52	Итого	1000000000	52	Итого	1000000000
53	Активы	500000000	53	Активы	500000000
54	Пассивы	500000000	54	Пассивы	500000000
55	Итого	1000000000	55	Итого	1000000000
56	Активы	500000000	56	Активы	500000000
57	Пассивы	500000000	57	Пассивы	500000000
58	Итого	1000000000	58	Итого	1000000000
59	Активы	500000000	59	Активы	500000000
60	Пассивы	500000000	60	Пассивы	500000000
61	Итого	1000000000	61	Итого	1000000000
62	Активы	500000000	62	Активы	500000000
63	Пассивы	500000000	63	Пассивы	500000000
64	Итого	1000000000	64	Итого	1000000000
65	Активы	500000000	65	Активы	500000000
66	Пассивы	500000000	66	Пассивы	500000000
67	Итого	1000000000	67	Итого	1000000000
68	Активы	500000000	68	Активы	500000000
69	Пассивы	500000000	69	Пассивы	500000000
70	Итого	1000000000	70	Итого	1000000000
71	Активы	500000000	71	Активы	500000000
72	Пассивы	500000000	72	Пассивы	500000000
73	Итого	1000000000	73	Итого	1000000000
74	Активы	500000000	74	Активы	500000000
75	Пассивы	500000000	75	Пассивы	500000000
76	Итого	1000000000	76	Итого	1000000000
77	Активы	500000000	77	Активы	500000000
78	Пассивы	500000000	78	Пассивы	500000000
79	Итого	1000000000	79	Итого	1000000000
80	Активы	500000000	80	Активы	500000000
81	Пассивы	500000000	81	Пассивы	500000000
82	Итого	1000000000	82	Итого	1000000000
83	Активы	500000000	83	Активы	500000000
84	Пассивы	500000000	84	Пассивы	500000000
85	Итого	1000000000	85	Итого	1000000000
86	Активы	500000000	86	Активы	500000000
87	Пассивы	500000000	87	Пассивы	500000000
88	Итого	1000000000	88	Итого	1000000000
89	Активы	500000000	89	Активы	500000000
90	Пассивы	500000000	90	Пассивы	500000000
91	Итого	1000000000	91	Итого	1000000000
92	Активы	500000000	92	Активы	500000000
93	Пассивы	500000000	93	Пассивы	500000000
94	Итого	1000000000	94	Итого	1000000000
95	Активы	500000000	95	Активы	500000000
96	Пассивы	500000000	96	Пассивы	500000000
97	Итого	1000000000	97	Итого	1000000000
98	Активы	500000000	98	Активы	500000000
99	Пассивы	500000000	99	Пассивы	500000000
100	Итого	1000000000	100	Итого	1000000000

Население городов уездных, безуездных, поселков городского типа и волостей
Табл. 376
Московской губернии по переписи 1926 г.

Городские поселения и волости	Мужчин	Женщин	Итого	Городские поселения и волости	Мужчин	Женщин	Итого
	1	2	3		1	2	3
Городск. насел.				Из них грамотных .	3.909	3.942	7.851
Богородский у.				На 100 чел. приходится грамотных.	95,5	76,2	84,7
Богородск гор.	17.139	21.355	38.494	Дмитровский у.			
Павлово Посад г. ...	9.038	11.812	20.850	Дмитров гор.	3.114	3.288	6.402
Фряново пос. г. т. . .	1.169	1.413	2.582	Яхрома пос. гор. т. .	3.443	4.890	8.333
Купавна " " " . . .	1.857	2.214	4.071	Всего по уезду..	6.557	8.178	14.735
Обираловка п. г. т. .	446	536	982	В т. ч. в возр. 8 л			
Электропередача				и старше:	5.236	6.904	12.140
пос. г. т.	2.581	1.699	4.280	Из них грамотных	4.807	4.943	9.750
НовоТорбеево п. г. т.	1.019	1.383	2.402	На 100 чел. приходится грамотных.	91,8	71,6	80,3
Обухово	1.704	2.201	3.905	Егорьевский у.			
Успенское. Панфиловка пос. г. т. . .	1.507	2.014	3.551	Егорьевск гор.	13.981	16.151	30.132
Всего по уезду..	36.460	44.657	81.117	Шатурторф п. г. т. .	1.727	831	2.558
В т. ч. в возр. 8 л.				Черное Озеро " " . .	1.513	747	2.260
и старше:	23.287	37.394	66.681	Всего по уезду..	17.221	17.729	34.950
Из них грамотных .	27.290	27.036	54.326	В т. ч. в возр. 8 л.			
На 100 чел. приходится грамотн. . .	96,5	72,3	81,5	и старше:	14.398	14.980	29.378
Бронницкий у.				Из них грамотных .	13.436	11.079	24.515
Раменское гор.	6.201	7.469	13.670	На 100 чел. приходится грамотных.	93,3	74,0	83,4
Бронницы " " "	1.934	1.857	3.791	Звенигород у.			
Быково-Удел. п. г. т.	1.582	1.868	3.450	Звенигород гор.	1.435	1.708	3.143
Старо-Горкино, " " . . .	1.607	2.241	3.848	Наро-Фоминское г.	6.893	8.961	15.854
Всего по уезду..	11.324	13.435	24.759	Голицыно пос. г. т. .	722	775	1.497
В т. ч. в возр. 8 л.				Всего по уезду..	9.050	11.444	20.494
и старше:	9.077	11.287	20.364	В т. ч. в возр. 8 л.			
Из них грамотных .	8.615	8.732	17.347	и старше:	7.226	9.550	16.776
На 100 чел. приходится грамотных.	94,9	77,4	85,2	Из них грамотных .	6.597	6.410	13.007
Волоколам у.				На 100 чел. приходится грамотных.	91,3	67,1	77,5
Волоколамск гор.	2.206	2.227	4.433	Каширский у.			
Ивановское п. г. т. . .	541	584	1.125	Кашира гор.	3.517	3.940	7.457
Всего по уезду..	2.747	2.811	5.558	Верхн. и Нижний пос. (Кашира-ст.)	1.513	1.486	2.999
В т. ч. в возр. 8 л.				Терновский пос.	1.213	1.041	2.254
и старше:	2.337	2.369	4.706	Всего по уезду..	6.243	6.467	12.710
Из них грамотных .	2.183	1.823	4.006	В т. ч. в возр. 8 л.			
На 100 чел. приходится грамотных.	93,4	77,0	85,1	и старше:	5.048	5.259	10.307
Воскресенск у.				Из них грамотных .	4.738	4.145	8.883
Воскресенск гор.	1.933	2.372	4.305	На 100 чел. приходится грамотных.	93,9	78,8	86,2
Гучково пос. г. т. . . .	1.661	2.617	4.278	Клинский у.			
Павл. Слоб. п. г. т. . .	1.520	1.250	2.770	Клин гор.	4.177	4.548	8.725
Всего по уезду..	5.114	6.239	11.353				
В т. ч. в возр. 8 л.							
и старше:	4.095	5.172	9.267				

Население городов уездных, безуездных, поселений городского типа и волостей Московской губернии по переписи 1926 г. Табл. 376 (прод.)

Городские поселения и волости	Мужчин	Женщин	Итого	Городские поселения и волости	Мужчин	Женщин	Итого
Высоковская м-ра . пос. г. т.	3.189	4.869	8.058	Пушкино " " "	1.658	1.995	3.653
Ново-Завид. п. г. т.	772	829	1.601	Щелково " " "	5.635	6.695	12.330
Зубовск. ф-ка (Каулен и Кост) п. г. т.	391	539	930	Немчиново пос. г. т.	976	1.154	2.130
Всего по уезду ..	8.529	10.785	19.314	Однцово " " "	1.033	1.100	2.133
В т. ч. в возр. 8 л и старше.....	6.814	9.151	15.965	Рублево " " "	616	639	1.255
Из них грамотных.	6.389	6.907	13.296	Сетушь " " "	496	542	1.038
На 100 чел. приходится грамотных.	93,8	75,5	83,3	Хорош. Сереб. Бор пос. г. т.	728	756	1.484
Коломенский у.				Лианозово пос. г. т.	543	376	919
Коломна гор.....	15.366	15.401	30.767	Бирюлево " " "	1.059	955	2.014
Озеры гор.	6.364	7.767	14.131	Кухмистерск. " " "	672	699	1.371
Всего по уезду ..	21.730	23.168	44.898	Ленино " " "	2.342	2.628	4.970
В т. ч. в возр. 8 л и старше.....	18.051	19.614	37.665	Перерва " " "	1.897	1.864	3.761
Из них грамотных.	17.003	15.411	32.414	Поля Орош. " " "	647	643	1.290
На 100 чел. приходится грамотных.	94,2	78,6	86,1	Павшино " " "	815	896	1.711
Ленинский у.				Болшево " " "	1.878	2.772	4.650
Ленинск гор.....	3.069	2.913	5.982	Перловка " " "	1.622	1.922	3.544
Вербилки пос. г. т.	1.223	1.377	2.600	Тайнинка " " "	1.033	1.122	2.155
Всего по уезду ..	4.292	4.290	8.582	Шараповка " " "	392	448	840
В т. ч. в возр. 8 л и старше.....	3.478	3.527	7.005	Ивантеевка " " "	1.940	2.173	4.113
Из них грамотных.	3.248	2.639	5.887	Клязьма " " "	734	835	1.569
На 100 чел. приходится грамотных.	93,4	74,8	84,0	Кудринская м-ра... 463	568	1.031	1.594
Можайский у.				Мамонтовка п. г. т.	268	307	575
Можайск гор.....	2.840	2.646	5.486	Прол. Победа. " " "	894	1.180	2.074
Верея " " "	1.565	1.820	3.385	Серп и Молот. " " "	313	374	687
Руза " " "	1.288	1.534	2.822	Балашиха " " "	3.308	4.366	7.674
Всего по уезду ..	5.693	6.000	11.693	Измайловск. Звер. пос. г. т.	1.023	1.200	2.223
В т. ч. в возр. 8 л и старше.....	4.727	5.031	9.758	Николо-Архан. п. г. т.	1.064	1.274	2.338
Из них грамотных.	4.484	4.112	8.596	Ново-Кучино " " "	697	707	1.404
На 100 чел. приходится грамотных.	94,9	81,7	88,1	Ново-Сокольники. пос. г. т.	1.029	1.298	2.327
Московский у.				Реутово пос. г. т.	2.710	3.797	6.507
Кусково гор.....	2.848	3.131	5.979	Салтыковка " " "	357	479	836
Кунцево " " "	4.204	4.736	8.940	Плочки " " "	1.998	2.359	4.357
Лосиноостровск. г.	7.971	7.653	15.624	Крюково " " "	555	402	957
Люберцы " " "	3.410	2.938	6.348	Сходня " " "	972	1.239	2.211
Люблино " " "	2.900	2.830	5.730	Химки " " "	1.286	1.590	2.876
Мытищи " " "	5.645	4.920	10.565	Ховрино " " "	691	750	1.441
Перово " " "	6.686	6.862	13.548	Вешняки " " "	1.601	1.810	3.411
				Малаховка " " "	2.042	2.597	4.639
				Михельсоновский пос. г. т.	1.515	1.715	3.230
				Ново-Владychино пос. г. т.	426	449	875
				Ново-Гиреево п. г. т.	1.526	1.783	3.309
				Томилино " " "	898	1.032	1.930
				Анискино " " "	426	556	982
				Городищи " " "	357	400	757

Население городов уездных, безуездных, поселений городского типа и волостей
Табл. 376 (прод.) Московской губернии по переписи 1926 г.

Городские поселения и волости	Мужчин	Женщин	Итого	Городские поселения и волости	Мужчин	Женщин	Итого	
								1
Петров. Сл. п. г. т.	1.196	1.425	2.621	Серпухов. у.				
Свердлово " " "	859	1.008	1.867					
Всего по уезду..	88.854	97.949	186803		Серпухов гор.....	26.233	29.658	55.891
В т. ч. в возр. 8 л. и старше:.....	72.563	82.192	154755		Пролетарий пос.г.т.	818	989	1.807
Из них грамотных.	68.906	61.449	133355		Всего по уезду..	27.051	30.647	57.698
На 100 чел. приходится грамотных.	95,0	78,4	86,2		В т. ч. в возр. 8 л. и старше:.....	22.388	26.102	48.490
Орехово-Зуев. у.					Из них грамотных.	20.981	19.538	40.519
Орехово-Зуево гор.	27.757	35.084	62.841		На 100 чел. приходится грамотных.	93,7	74,9	83,6
Покров	1.384	1.865	3.249		Сельское насел.			
ПетушкиНов. п. г. т.	571	583	1.154		(по волостям)			
Куровская ф-ка, " "	1.502	1.883	3.385	Богородский у.				
Дулево " " "	2.814	2.742	5.556	Аксеновская.....	3.591	4.108	7.697	
Ликино " " "	2.445	3.340	5.785	Васильевская.....	10.223	11.170	21.393	
Мишерон. зав. " " "	691	697	1.388	Ивановская.....	4.094	4.588	8.682	
Рошаль " " "	2.850	2.507	5.357	Карповская.....	3.588	4.558	8.146	
Городище " " "	1.450	1.467	2.917	Павлово-Посадск...	14.489	16.625	31.114	
Дрезна " " "	3.252	4.648	7.900	Пригородная.....	14.768	16.472	31.240	
Всего по уезду..	44.716	54.816	99.532	Всего по уезду..	50.753	57.519	108272	
В т. ч. в возр. 8 л. и старше:.....	35.535	45.758	81.293	В т. ч. в возр. 8 л. и старше:.....	39.575	46.242	85.817	
Из них грамотных.	31.849	29.842	61.691	Из них грамотных.	34.895	27.322	62.217	
На 100 чел. приходится грамотных.	89,6	65,2	75,9	На 100 чел. приходится грамотных.	88,2	59,1	72,5	
Подольск. у.				Бронницкий у.				
Подольск гор.....	10.317	9.476	19.793	Ашитковская.....	5.516	6.744	12.260	
Всего по уезду..	10.317	9.476	19.793	Быковская.....	4.438	5.271	9.709	
В т. ч. в возр. 8 л. и старше:.....	8.675	7.893	16.568	Велинская.....	3.016	3.734	6.750	
Из них грамотных.	8.260	6.288	14.548	Вохринская.....	1.991	2.568	4.559	
На 100 чел. приходится грамотных.	95,2	79,7	87,8	Гжелская.....	4.873	5.537	10.410	
Сергиевск. у.				Жирошквинская....	1.709	2.625	4.334	
Сергиев гор.....	9.822	11.642	21.464	Загорновская.....	2.074	2.708	4.782	
Вознесенская м-ра пос. гор. типа...	1.805	2.639	4.444	Лобановская.....	1.885	2.635	4.520	
Всего по уезду..	11.627	14.281	25.908	Троице-Лобановск..	2.674	3.843	6.517	
В т. ч. в возр. 8 л. и старше:.....	9.281	12.055	21.336	Михалевская.....	4.387	5.167	9.554	
Из них грамотных.	8.427	8.755	17.182	Мячковская.....	2.350	3.040	5.390	
На 100 чел. приходится грамотных.	90,8	72,6	80,5	Раменская.....	6.326	7.395	13721	
				Рождественская....	1.849	2.512	4.361	
				Салтыковская.....	1.971	2.655	4.626	
				Софьинская.....	1.946	2.674	4.620	
				Спасская.....	3.877	4.602	8.279	
				Ульяновская.....	2.905	3.740	6.645	
				Усмерская.....	7.253	8.639	15.892	

Население городов уездных, безуездных, поселений городского типа и волостей
Московской губернии по переписи 1926 г. Табл. 376 (прод.)

Городские поселения и волости	Мужчин	Женщин	Итого	Городские поселения и волости	Мужчин	Женщин	Итого
1	2	3	4	1	2	3	4
Чаплыжнинская.....	2.058	2.819	4.907	Оболяновская.....	3.572	3.873	7.445
Чулковская.....	1.853	2.255	4.108	Рогачевская.....	6.831	8.993	15.824
Всего по уезду..	64.751	81.193	145944	Синьковская.....	2.408	3.511	5.919
В т. ч. в возр. 8 л.				Тимоновская.....	3.575	4.050	7.625
и старше.....	48.121	65.035	113156	Яхромская.....	2.281	2.491	4.772
Из них грамотных.	42.672	39.700	82.372	Всего по уезду..	33.832	40.498	74.330
На 100 чел. приходится грамотных.	88,7	61,0	72,8	В т. ч. в возр. 8 л.			
				и старше.....	25.179	31.865	57.044
Волоколамск. у.				Из них грамотных.	22.034	17.539	39.573
Аннинская.....	4.421	5.652	10.073	На 100 чел. приходится грамотных.	87,5	55,0	69,4
Буйгородская.....	4.183	5.201	9.384	Егорьевск. у.			
Бухоловская.....	2.286	2.922	5.208	Двоенская.....	3.452	4.232	7.684
Калееская.....	6.331	7.649	13.980	Дмитриевская.....	5.249	6.702	11.951
Лотошинская.....	3.314	3.799	7.113	Егорьевская.....	4.494	5.273	9.767
Осташевская.....	3.391	4.938	8.329	Ильинская.....	10.772	13.013	23.785
Ошейкинская.....	6.035	7.074	13.109	Кольчевская.....	2.024	2.627	4.651
Раменская.....	7.793	8.947	16.740	Красновская.....	7.105	8.643	15.748
Серединская.....	7.247	8.927	16.174	Куплянская.....	2.651	2.902	5.553
Судисловская.....	6.939	8.217	15.156	Лелечевская.....	2.580	3.312	5.892
Судниковская.....	1.719	2.487	4.206	Лузгаринская.....	6.866	8.251	15.117
Тимашевская.....	3.538	4.515	8.051	Поминовская.....	7.802	9.551	17.353
Яропольская.....	5.627	6.795	12.422	Починковская.....	3.997	5.083	9.080
Всего по уезду..	62.822	77.123	139945	Раменская.....	5.811	6.975	12.786
В т. ч. в возр. 8 л.				Середниковская.....	2.844	3.505	6.349
и старше.....	47.004	61.580	108584	Всего по уезду..	65.847	80.069	145716
Из них грамотных.	41.496	35.541	77.037	В т. ч. в возр. 8 л.			
На 100 чел. приходится грамотных.	88,3	57,7	70,9	и старше.....	49.722	64.072	113794
				Из них грамотных.	42.748	32.686	75.434
Воскресен. у.				На 100 чел. приходится грамотных.	86,0	51,0	66,2
Еремеевская.....	6.113	6.513	12.626	Звенигородск. у.			
Лучинская.....	5.434	6.231	11.665	Иваново-Шнырев..	6.643	7.701	14.344
Мамошинская.....	3.368	4.264	7.632	Кубинская.....	4.572	5.615	10.187
Никольская.....	3.193	4.068	7.261	Наро-Фоминская..	6.397	7.967	14.364
Ново-Петровская..	3.515	3.915	7.430	Петровская.....	5.068	5.799	10.867
Павловская.....	9.471	11.501	20.972	Перхушковская....	8.644	9.657	18.301
Пятницкая.....	4.250	5.402	9.652	Ягунинская.....	2.823	3.482	6.305
Всего по уезду..	35.344	41.894	77.238	Всего по уезду..	34.147	40.221	74.368
В т. ч. в возр. 8 л.				В т. ч. в возр. 8 л.			
и свыше.....	26.290	33.288	59.578	и старше.....	25.541	31.728	57.269
Из них грамотных.	23.010	19.569	42.579	Из них грамотных.	22.175	19.004	41.179
На 100 чел. приходится грамотных.	87,5	58,8	71,5	На 100 чел. приходится грамотных.	86,8	59,9	71,9
Дмитровский у.							
Деденевская.....	5.465	6.224	11.689				
Дмитровская.....	9.700	11.356	21.056				

Население городов уездных, безуездных, поселений городского типа и волостей
Табл. 376 (прод.) Московской губернии по переписи 1926 г.

Городские поселения и волости	Мужчин	Женщин	Итого	Городские поселения и волости	Мужчин	Женщин	Итого
Каширский у.				Горская.....	1.739	2.185	3.924
Богатищевская.....	3.558	3.852	7.410	Козьмодемьянская.....	6.027	6.618	12.645
Достоевская.....	2.371	2.407	4.778	Куртинская.....	2.179	2.817	4.996
Жилевская.....	5.042	6.417	11.459	Малинская.....	1.309	1.856	3.165
Захарьинская.....	3.400	3.784	7.184	Мешеринская.....	1.913	2.902	4.815
Иваньковская.....	2.332	2.995	5.327	Мячковская.....	2.001	2.546	4.547
Климовская.....	2.322	2.985	5.307	Непещинская.....	2.166	2.846	5.012
Козловская.....	2.847	3.032	5.879	Парфентьевская.....	5.075	5.681	10.756
Колтовская.....	2.820	3.314	6.134	Протопоповская.....	4.452	4.188	8.640
Кончинская.....	3.137	3.570	6.707	Сандыревская.....	2.637	3.147	5.784
Кутуковская.....	2.170	2.695	4.765	Суковская.....	2.337	2.892	5.229
Мокринская.....	1.880	2.113	3.993	Федосьянская.....	1.701	2.226	3.927
Ростовецкая.....	3.133	3.075	6.208	Всего по уезду..	41.308	50.355	91.663
Ямско-Слободская..	3.116	3.415	6.531	В т. ч. в возр. 8 л.			
Всего по уезду..	38.128	43.554	81.682	и старше.....	31.275	40.470	71.745
В т. ч. в возр. 8 л.				Ии них грамотных..	28.457	28.128	56.639
и старше.....	28.543	34.274	62.817	На 100 чел. приходится грамотных..	91,0	69,6	79,8
Из них грамотных..	24.774	20.897	45.671	Ленинский уезд.			
На 100 чел. приходится грамотных..	86,8	61,0	72,7	Гарская.....	5.319	5.663	10.982
Клинский уезд.				Гражданская.....	3.667	4.621	8.288
Боршевская.....	4.476	5.817	10.293	Зайцевская.....	2.282	3.314	5.596
Васильевская.....	1.639	1.960	3.599	Ленинская.....	8.345	8.960	17.305
Верглинская.....	3.084	3.473	6.557	Нагорская.....	1.743	2.524	4.267
Владыкинская.....	2.748	3.101	5.849	Озерская.....	3.465	4.733	8.196
Давыдовская.....	5.889	6.877	12.766	Раменская.....	1.589	1.633	3.222
Зеленцовская.....	1.800	2.070	3.870	Семеновская.....	3.955	4.843	8.798
Завидовская.....	3.689	4.237	7.926	Всего по уезду..	30.365	36.291	66.656
Круговская.....	4.120	4.936	9.056	В т. ч. в возр. 8 л.			
Петровская.....	3.925	4.968	8.893	и старше.....	23.031	28.940	51.971
Свердловская.....	1.937	2.501	4.438	Из них грамотных..	19.313	16.402	35.715
Солнечно-Горская..	4.665	5.486	10.151	На 100 чел. приходится грамотных..	83,9	56,7	68,7
Соколевская.....	5.113	5.981	11.094	Можайский у.			
Спас-Нудольская..	2.197	2.677	4.874	Ашеринская.....	2.532	3.235	5.767
Троицкая.....	2.751	3.175	5.926	Борисовская.....	2.600	3.224	5.824
Фофановская.....	1.449	1.605	3.054	Бородинская.....	4.387	5.770	10.157
Всего по уезду..	49.482	58.864	108346	Верейская.....	2.866	3.339	6.205
В т. ч. в возр. 8 л.				Вышегородская.....	4.989	6.738	11.727
и старше.....	37.540	46.847	84.387	Глазовская.....	4.692	6.128	10.820
Грамотных.....	33.676	29.180	62.856	Елмановская.....	3.651	4.740	8.391
На 100 чел. приходится грамотных..	89,7	62,3	74,5	Карачаровская.....	1.624	2.581	4.205
Коломенский у.				Клементьевская.....	3.974	4.959	8.933
Акатовская.....	1.837	2.419	4.256	Кукаринская.....	5.033	6.163	11.196
Бояркинская.....	1.864	2.374	4.238	Моревская.....	2.779	3.458	6.237
Верховлянская.....	1.654	2.323	3.977	Орешковская.....	2.671	3.700	6.371
Глебовская.....	2.417	3.335	5.752	Порецкая.....	2.248	3.069	5.317

Население городов уездных, безуездных, поселений городского типа и волостей
Московской губернии по переписи 1926 г. Табл. 376 (оконч.)

Городские поселения и волости	Мужчин	Женщин	Итого	Городские поселения и волости	Мужчин	Женщин	Итого
1	2	3	4	1	2	3	4
Рузская.....	2.007	2.935	4.942	Десенская.....	5.593	6.753	12.346
Смолинская.....	4.138	4.761	8.899	Добрягинская.....	5.547	5.966	11.513
Хотобовская.....	2.052	2.804	4.856	Домодедовская.....	4.588	5.197	9.785
Шелковская.....	3.832	4.603	8.435	Дубровицкая.....	5.155	5.999	11.154
Всего по уезду..	56.075	72.207	128282	Кленовская.....	3.855	3.976	7.331
В т. ч. в возр. 8 л. и старше.....	41.322	57.770	99.092	Красно-Пахорская..	5.024	6.175	11.199
Из них грамотных..	34.982	32.765	67.747	Молодинская.....	7.336	7.892	15.228
На 100 чел. приходится грамотных..	84,7	56,7	68,4	Островская.....	3.564	4.522	8.086
Московск. у.				Сухановская.....	6.181	7.485	13.666
Бедняковская.....	5.394	6.211	11.605	Шебанцевская.....	3.197	4.004	7.201
Козловская.....	15.887	16.819	32.186	Всего по уезду..	53.582	62.625	116207
Коммунистическая..	9.502	10.774	20.276	В т. ч. в возр. 8 л. и старше.....	40.982	50.252	91.234
Ленинская.....	17.517	17.881	35.398	Из них грамотных..	36.714	32.667	69.381
Павшинская.....	7.475	8.262	15.737	На 100 чел. приходится грамотных..	89,6	65,0	76,0
Пролетарская.....	5.273	5.502	10.775	Сергиевск. у.			
Пушкинская.....	7.430	8.102	15.532	Ереминская.....	3.250	3.628	6.878
Разинская.....	8.468	9.469	17.937	Константиновская..	6.382	7.461	13.843
Трудовая.....	6.555	7.719	14.274	Озерецкая.....	2.169	2.425	4.594
Ульяновская.....	11.151	11.929	23.080	Путиловская.....	2.933	3.263	6.196
Ухтомская.....	10.983	11.799	22.782	Рогачевская.....	5.153	5.654	10.807
Щелковская.....	9.087	10.412	19.499	Софринская.....	4.966	5.240	10.206
Всего по уезду..	114202	124879	239081	Сергиевская.....	2.571	2.673	5.244
В т. ч. в возр. 8 л. и старше.....	87.973	99.342	187315	Федорцовская.....	1.862	2.481	4.343
Из них грамотных..	79.673	66.896	146569	Хотьковская.....	4.003	4.667	8.670
На 100 чел. приходится грамотных..	90,6	67,3	78,2	Хребтовская.....	2.635	3.016	5.651
Орех.-Зуев. у.				Шараповская.....	3.142	3.301	6.443
Аннинская.....	3.308	4.427	7.735	Всего по уезду..	39.066	43.809	82.875
Воспушенская.....	3.775	5.119	8.894	В т. ч. в возр. 8 л. и старше.....	29.366	34.514	63.880
Дороховская.....	6.053	7.027	13.080	Из них грамотных..	25.551	18.810	44.361
Запоюрская.....	5.910	6.829	12.739	На 100 чел. приходится грамотных..	87,0	54,5	69,4
Кудькинская.....	4.686	5.004	9.690	Серпухов. у.			
Ленинская.....	3.330	3.727	7.057	Липицкая.....	3.898	5.166	9.064
Липинская.....	3.546	4.258	7.804	Лопаснинская.....	7.567	9.660	17.227
Покровская.....	4.493	6.022	10.515	Михневская.....	4.790	6.363	11.153
Теренинская.....	4.218	5.061	9.279	Пригородная.....	10.805	12.631	23.436
Федоровская.....	3.659	4.303	7.962	Семеновская.....	2.036	3.200	5.236
Яковлевская.....	1.477	1.912	3.389	Стремилловская....	3.985	5.411	9.396
Всего по уезду..	44.455	53.689	98.144	Туровская.....	1.865	2.380	4.245
В т. ч. в возр. 8 л. и старше.....	34.144	43.314	77.458	Хатунская.....	2.595	3.891	6.486
Из них грамотных..	29.375	23.560	52.935	Всего по уезду..	37.541	48.702	86.243
На 100 чел. приходится грамотных..	86,0	54,4	63,3	В т. ч. в возр. 8 л. и старше.....	28.399	38.839	68.238
Подольск. у.				Из них грамотных..	25.700	25.514	51.214
Вороновская.....	4.042	4.656	8.698	На 100 чел. приходится грамотных..	90,5	64,0	75,1

Распределение Московской цензовой промышленности по уездам и волостям
 Табл. 377 за 1926/27 год (по данным бл. "Б")

Уезды и волости					Уезды и волости				
	Число действ. пром. заведений	Ср. за время дей- ствия число рабочих (вкл. мл. обсл. перс.)	Валов. продукция (с акцизом) в тыс. черв. руб.	Цены, осн. имущ. с учет. износа на 1/X-27 г. в тыс. ч. р.		Число действ. пром. заведений	Ср. за время дей- ствия число рабочих (вкл. мл. обсл. перс.)	Валов. продукция (с акцизом) в тыс. черв. руб.	Цены, осн. имущ. с учет. износа на 1/X-27 г. в тыс. ч. р.
I. Богородск. у.	45	42562	210341	116846	VI. Егорьевск. у.	21	16325	65503	38138
Гор. Богородск..	10	17666	93830	59111	Гор. Егорьевск..	9	13347	55289	34005
Павл.-Посад	10	11306	53168	21753	Егорьевская вол.	1	134	159	477
Аксеновская вол.	1	1557	17958	3946	Ильинская "	6	1838	6988	2068
Васильевская "	6	3572	16673	13887	Красновская "	2	236	978	176
Ивановская "	1	36	132	90	Полянковская "	2	632	1075	840
Корповецкая "	2	348	621	229	Раменская "	1	138	1016	572
Павл.-Посад.	6	3459	11492	7406					
Пригородная "	9	4618	16467	10444	VII. Звенигор. у.	18	7611	19587	20091
					Гор. Звенигород.	2	18	25	119
II. Бронницк. у.	21	17473	59837	48906	Нара-Фоминск	2	6717	16785	18786
Гор. Бронницы..	1	5	6	10	Ив.-Шныревск. в.	4	254	497	115
Раменское..	3	7847	26931	32540	Нара-Фоминск. "	1	94	632	111
Ашитковская вол.	4	4245	14981	6048	Перхушковск. "	5	281	908	270
Быковская "	3	3239	10887	6926	Петровская "	3	193	632	616
Гжелская "	3	346	601	367	Ягунинская "	1	54	108	44
Загорновская "	1	26	204	35					
Михалевская "	2	495	1262	899	VIII. Каширск. у.	9	1203	4700	2703
Раменская "	1	20	128	19	Гор. Кашира....	5	167	794	332
Тр.-Лобанов.	1	12	79	26	Богатицевск. вол.	1	784	2319	1121
Усмерская "	2	1238	4758	2036	Жилевская "	1	210	1282	1091
					Колтовская "	1	22	157	83
III. Волокол. у.	19	1740	5819	2809	Ростовецкая "	1	20	148	76
Гор. Волоколамск	5	81	485	99					
Калевская вол.	3	65	343	37	IX. Клинский у.	27	9548	31400	20320
Осташевская "	1	4	9	100	Гор. Клин.....	8	1044	1957	1413
Лотошинская "	2	26	280	113	Владыкинск. вол.	2	4263	10535	12546
Ошейкинская "	1	3	3	306	Владыковская "	3	615	3664	1133
Судиславская "	3	128	185	462	Завидовская "	1	72	432	71
Тимашевская "	2	18	60	9	Соколевская "	1	965	3052	615
Яропольская "	2	1415	4454	1684	Солн.-Горская "	7	1138	5659	2453
					Спас.-Нудольск. в.	1	724	3266	982
IV. Воскресен. у.	11	3798	14317	13715	Троицкая вол....	1	31	57	87
Гор. Воскресенск	3	334	1047	396	Фофановская вол.	3	696	2778	1020
Лучинская вол.	4	798	4327	3521					
Никольская "	1	28	86	49	X. Коломенск. у.	19	19772	64533	47722
Павловская "	3	2638	8857	10749	Гор. Коломна....	7	8201	29738	22345
					Озеры.....	3	8481	23372	16231
V. Дмитровск. у.	13	6246	16512	10839	Акатьевская вол.	2	136	399	252
Гор. Дмитров...	4	117	468	167	Кольберовск. "	4	2815	10627	8534
Дмитровская вол.	5	452	1384	443	Порфиньевск. в.	1	44	195	86
Деденовская "	1	194	920	480	Протопоповск. "	1	91	193	206
Тимофеевская "	1	151	344	137	Сандыревская "	1	4	9	68
Яхромская "	2	5332	13396	9612					

Примечание: Данные настоящей таблицы отличаются от данных таблицы 219 2) число рабочих дается среднее за время действия; 3) в стоимости валовой проду ботки от прошлого года; 4) по Егорьевскому объединению стоимость валовой продукции в сравнении с данными таблицы 219 по этому уезду.

Распределение Московской цензовой промышленности по уездам и волостям за 1926/27 год (по данным бл. „Б“) Табл. 377 (окончание)

Уезды и волости	Число действ. пром. заведений	Ср. за время действия число рабочих (вкл. мл. obsл. перс.)	Валов. продукция (с акцизом) в тыс. черв. руб.	Ценн. осн. имущ. с учет. износа на 1/X-27г. в тыс. ч.р.	Уезды и волости	Число действ. пром. заведений	Ср. за время действия число рабочих (вкл. мл. obsл. перс.)	Валов. продукция (с акцизом) в тыс. черв. руб.	Ценн. осн. имущ. с учет. износа на 1/X-27г. в тыс. ч.р.
XI. Ленинск. у.	12	2014	4669	2925	XIV. Ор.-Зуев. у.	34	45588	213441	125533
Гор. Ленинск....	4	101	506	222	Гор. Орех.-Зуево	9	22951	110539	79043
Гарская вол.....	4	1813	3445	2470	Аннинская вол.	3	605	1849	557
Гражданская вол.	1	29	307	204	Дороховская "	3	2207	8223	1655
Ленинская "	1	49	314	1	Залонорская "	4	3188	23245	5422
Раменская "	1	9	13	7	Кудькинская "	3	6804	15778	13932
Семеновская "	1	13	84	21	Ленинская "	1	687	906	828
					Липенская "	3	1727	4073	1828
XII. Можайск. у.	15	1413	3239	2118	Покровская "	3	1424	28814	4828
Гор. Можайск...	2	59	78	91	Теренинская "	4	4873	16161	14376
" Верея.....	1	16	136	24	Федоровская "	1	1122	3853	3064
" Руза.....	2	62	161	53					
Борисовская вол.	1	17	50	13	XV. Подольск. у.	27	12449	63675	43863
Вышегородск "	1	80	127	23	Гор. Подольск...	8	5634	28127	23679
Кукаринская "	1	9	46	658	Добрянтинск. вол.	6	1864	7562	7932
Маревская "	2	421	1136	953	Домодедовск. "	4	1428	4291	4244
Орешковская "	2	70	65	22	Дубровицкая "	1	682	3620	1929
Порецкая "	1	21	34	13	Бр.-Пахорск. "	4	827	3313	2133
Рузская "	1	78	153	24	Молодинская "	2	1837	16292	3495
Щелковская.....	1	580	1253	244	Сухановская "	1	54	138	176
					Шебанцевская "	1	123	332	275
XIII. Москов. у.	93	44548	261541	146920	XVI. Сергиев. у.	20	5498	16239	14554
Гор. Кунцево....	1	1374	16492	3722	Гор. Сергиев....	9	478	1225	831
" Кусково....	1	150	2563	321	Ереминская вол.	3	346	1122	239
" Лос.-Остр....	1	26	209	1	Путиловская "	1	3715	10592	10700
" Люберцы....	2	2030	9489	10201	Рогачевская "	1	189	1006	1510
" Мытищи....	3	3013	10467	5752	Софринская "	1	69	170	168
" Перово....	1	39	293	35	Федорцовская "	1	83	211	204
" Пушкино....	1	263	9371	1432	Хотьковская "	4	618	1913	902
" Щелково....	5	5117	43394	22041					
Козловская вол.	9	2032	17652	7077	XVII. Серпух. у.	29	23697	136807	57950
Коммунистич. "	11	2125	9725	5004	Гор. Серпухов....	21	20296	123530	49556
Ленинская "	16	2699	19113	10362	Липецкая вол.	1	18	68	32
Павшинская "	3	638	4504	1887	Лопасинская "	1	40	270	66
Пролетарская "	4	3437	16765	8432	Михневская "	1	109	68	93
Пушкинская "	8	4618	23117	14597	Пригородная "	4	3153	12248	8012
Разинская "	11	9533	35624	35133	Хатунская "	1	81	623	191
Трудовая "	3	2268	9618	9323					
Ульяновская "	5	844	1413	1827					
Ухтомская "	3	404	1503	386					
Щелковская.....	5	3918	30226	9387					

следующим: 1) включены лишь пром. завед., охваченные годовым obsл. по бл. „Б“; кции включен акциз незавершенное пр-во и остатки полуфабрикатов своей продукции указана по объединению в целом, что преуменьшает стоимость валовой

Название уездов и волостей	Годы	Число хозяйств	Население	Количество лошадей		Крупный рогатый скот		Овец взрослых	Свиней всех возрастов	Посевная площадь				
				Всего	В т. ч. рабочих	Всего	В т. ч. коров			Итого га полевого и усадеб. пос.	В т. ч. в %			
											Р ж и	О в с а	Карто-феля	Посевных трав
1	2	3	4	5	6	7	8	9	10	11	12	13	14	15
Богородский уезд														
Аксеновская.....	1927	1.428	8.038	1.257	1.197	1.640	1.257	231	805	3.131	29,3	27,9	11,3	16,6
	1928	1.437	7.603	1.222	1.157	1.899	1.243	530	681	2.870	30,8	25,3	12,8	18,8
Васильевская.....	1927	3.975	20.753	2.574	2.444	3.188	2.802	163	673	3.653	28,0	23,0	34,3	11,1
	1928	4.107	20.482	2.653	2.602	3.747	3.900	206	715	3.698	24,3	17,6	30,9	22,4
Ивановская.....	1927	1.626	8.910	1.227	1.186	1.679	1.442	419	296	2.568	29,6	30,1	15,4	22,7
	1928	1.640	8.703	1.285	1.203	2.105	1.508	745	92	2.708	31,2	25,7	13,9	26,4
Карповская.....	1927	1.772	8.696	902	892	2.153	1.437	596	1.038	1.580	34,9	18,4	23,6	20,2
	1928	1.799	8.686	1.070	957	2.472	1.439	442	874	1.562	36,6	17,6	23,7	20,6
Павло-Посадская.....	1927	5.287	25.816	2.772	2.654	4.051	3.642	208	705	3.397	36,2	5,0	41,2	15,5
	1928	5.777	29.188	3.298	3.140	5.551	4.169	116	2.192	3.294	36,4	4,5	35,4	17,6
Пригородная.....	1927	6.553	33.943	4.125	3.756	6.078	5.053	112	414	4.532	30,4	21,7	28,2	15,2
	1928	6.899	33.137	3.810	3.617	5.766	4.449	278	947	4.352	28,0	14,2	29,0	23,6
По уезду.....	1927	20.641	106.156	12.857	12.129	18.689	15.633	1.697	3.331	18.859	31,0	20,9	26,8	16,1
	1928	21.659	107.799	13.338	12.676	21.540	16.108	2.317	5.501	18.482	30,5	16,8	25,5	21,8
Бронницкий уезд														
Ашитковская.....	1927	2.505	12.632	1.119	1.086	2.215	1.849	323	1.056	2.323	27,4	18,5	41,5	5,2
	1928	2.517	11.087	1.060	948	2.359	1.664	135	1.217	1.508	22,2	17,8	47,9	2,9
Быковская.....	1927	1.614	8.254	989	928	1.607	1.493	313	10	1.670	37,8	12,1	46,9	—
	1928	1.661	7.800	924	882	1.609	1.459	248	171	1.470	34,6	7,4	55,7	0,4
Велино-Вохринская.....	1927	2.597	13.676	1.779	1.629	3.132	2.058	2.517	1.937	4.942	32,5	9,8	27,3	13,5
	1928	2.625	12.887	1.769	1.569	3.700	2.161	1.749	1.809	4.426	31,2	9,9	26,4	16,4
Гжельская.....	1927	2.088	11.254	1.575	1.555	2.760	2.025	230	1.495	2.101	35,5	13,3	37,5	10,8
	1928	2.071	10.382	1.887	1.377	1.623	1.346	422	583	1.906	33,5	11,9	34,3	16,2
Жироскинская.....	1927	1.021	5.305	735	706	1.486	964	2.080	808	2.871	22,4	19,3	11,1	27,0
	1928	1.008	4.912	679	611	1.641	882	1.998	611	2.870	24,9	17,5	9,1	23,9
Загорновская.....	1927	1.006	5.730	996	955	1.109	955	132	264	1.530	30,6	8,1	32,9	10,8
	1928	1.050	5.451	853	832	1.396	915	197	239	1.239	23,5	6,6	34,6	11,3
Лобановская.....	1927	991	5.441	853	785	1.308	863	2.786	873	2.904	31,3	18,1	12,4	12,8
	1928	1.014	5.359	724	713	1.277	914	2.654	692	4.081	31,9	23,2	9,6	25,0
Михалевская.....	1927	1.912	9.917	1.032	971	1.904	1.538	71	498	2.212	30,1	1,2	61,6	0,1
	1928	1.961	9.504	1.052	971	2.276	1.719	91	607	1.977	33,3	1,4	59,1	0,3
Мячковский уезд														
Мячковская.....	1927	1.275	6.256	653	594	1.121	856	847	467	2.065	36,3	10,4	32,5	13,2
	1928	1.295	6.507	801	740	1.301	1.069	781	62	2.321	29,8	5,6	31,5	23,0
Раменская.....	1927	2.826	15.716	2.097	1.951	2.801	2.489	45	2.567	2.987	34,7	16,3	38,4	19,8
	1928	2.890	14.777	1.781	1.604	2.797	2.201	30	1.457	2.425	26,5	7,8	42,0	7,8
Рождественская.....	1927	957	4.876	598	538	1.573	758	1.329	828	2.200	28,2	14,7	13,3	31,9
	1928	986	4.868	606	544	1.618	801	1.336	915	2.387	26,6	22,5	10,1	28,6
Салтыковская.....	1927	1.032	5.644	794	734	1.550	863	1.954	774	2.512	20,9	19,5	9,1	29,9
	1928	1.055	5.276	683	633	1.545	854	1.599	695	2.527	20,1	16,4	10,1	31,1
Спасская.....	1927	1.898	10.151	1.070	939	1.951	1.434	1.596	758	3.201	43,6	8,3	26,0	16,7
	1928	1.905	9.249	964	872	2.328	1.358	2.209	91	3.780	38,3	8,3	25,7	10,0
Софьинская.....	1927	1.116	6.126	423	390	867	737	323	902	1.465	43,8	12,9	33,2	1,3
	1928	1.126	5.627	438	408	1.219	917	299	209	1.615	40,3	9,1	20,8	16,3
Троице-Лобановская.....	1927	1.397	7.743	1.098	992	2.820	1.290	4.959	1.811	4.532	29,2	16,9	10,5	14,0
	1928	1.425	7.657	1.161	905	2.713	1.258	6.842	797	4.844	29,2	14,4	10,2	24,9
Ульянинская.....	1927	1.436	7.933	1.037	841	2.202	1.612	1.935	166	3.656	33,7	14,5	12,9	25,8
	1928	1.491	7.432	978	834	2.705	1.296	2.077	381	3.487	30,0	11,1	12,5	22,7
Усмерская.....	1927	3.321	17.765	1.325	1.303	2.775	2.357	1.643	1.008	2.283	38,3	6,4	39,7	6,4
	1928	3.534	17.230	1.891	1.741	2.616	1.812	916	846	1.933	22,0	24,2	39,0	4,6
Чалыжнинская.....	1927	1.055	6.327	812	700	1.812	933	2.758	568	3.275	41,8	20,7	7,4	12,0
	1928	1.049	5.742	962	763	1.991	901	2.821	139	3.227	40,8	11,4	8,9	25,3
Чудковская.....	1927	966	4.750	640	499	1.111	946	346	122	1.450	41,8	19,8	18,4	12,1
	1928	985	4.563	633	503	1.239	984	382	160	1.999	31,7	10,3	15,6	30,4
По уезду.....	1927	31.013	165.696	19.525	18.096	36.104	26.010	26.067	17.010	50.182	33,8	13,9	24,8	13,4
	1928	31.638	156.340	19.346	17.448	37.951	24.491	26.796	11.661	50.022	30,5	12,9	22,9	19,1
Волоколамский уезд														
Аннинская.....	1927	2.255	13.021	2.266	1.960	2.675	2.128	2.059	1.055	5.020	29,7	18,0	12,1	35,0
	1928	2.225	11.583	1.824	1.684	2.521	1.924	1.734	711	3.116	29,2	17,0	12,6	35,0
Буйгородская.....	1927	1.843	10.567	1.894	1.639	2.848	2.087	1.466	1.170	4.850	25,8	28,2	13,6	25,1
	1928	1.923	11.046	1.715	1.643	2.702	1.810	1.686	913	4.425	25,0	18,2	12,2	39,9
Бухоловская.....	1927	1.094	6.388	1.644	1.339	2.072	1.502	1.778	1.022	4.746	18,5	23,3	8,6	32,8
	1928	1.089	6.218	1.443	1.217	2.016	1.373	1.971	1.098	4.739	15,3	18,3	7,3	41,3
Калеевская.....	1927	2.658	15.832	2.730	2.295	4.162	2.891	2.760	1.061	5.808	28,3	20,8	9,2	39,4
	1928	2.734	15.460	2.546	2.274	4.492	2.724	3.427	1.319	5.609	28,3	20,8	9,2	39,4
Лотошинская.....	1927	1.285	7.034	1.791	1.366	1.575	1.427	1.801	1.487	4.063	20,5	22,2	13,3	26,9
	1928	1.340	7.080	1.688	1.391	1.793	1.391	2.005	1.584	4.139	17,8	19,9	15,1	34,2
Осташевская.....	1927	1.745	9.138	2.196	1.675	3.109	2.086	3.599	1.815	6.699	23,1	23,1	7,9	36,3
	1928	1.753	9.412	2.023	1.624	3.616	2.051	3.694	1.655	6.220	21,8	20,6	6,7	42,9
Ошейкинская.....	1927	2.681	13.848	2.628	2.256	3.330	2.888	2.080	1.863	6.235	22,3	23,5	16,8	28,0
	1928	2.762	14.497	2.683	2.350	3.452	2.782	2.392	2.455	6.276	20,4	17,9	14,5	35,1
Раменская.....	1927	3.141	18.148	4.191	3.473	4.405	3.286	3.448	2.693	12.525	18,6	16,3	10,8	40,0
	1928	3.451	17.469	4.017	3.420	7.071	4.048	4.439	4.079	10.763	20,7	22,4	12,0	29,9
Серединская.....	1927	3.448	16.822	3.756	3.390	8.305	4.450	4.538	3.033	10.470	20,3	21,1	8,8	32,7

566 П Р И Л О Ж Е Н И Е 567

Табл. 378 (продолжение) Сведения о населении, скоте и посевах по волостям

Название уездов и волостей	Г о д ы	Число хозяйств		Количество лошадей		Крупный рогатый скот		Овец взрослых		Свиней всех возрастов		Посевная площадь					
		3	4	5	6	7	8	9	10	11	12	13	14	В т. ч. в %			15
														Население	Всего	В том числе рабочих	
Судисловская.....	1927	2.957	16.807	4.589	3.886	6.579	4.267	5.519	2.694	13.391	20,2	17,7	9,9	37,9			
	1928	2.757	14.570	3.181	3.044	4.390	3.142	3.980	1.271	10.877	20,1	19,7	11,6	34,6			
Судниковская.....	1927	915	4.999	1.141	984	1.930	1.358	2.295	1.013	3.056	29,7	28,2	10,9	23,6			
	1928	923	4.709	1.022	914	1.818	1.119	1.880	913	2.258	24,5	25,8	9,0	31,1			
Тимошевская.....	1927	1.631	9.232	1.812	1.567	2.507	1.770	2.292	1.258	4.948	26,0	24,7	10,5	28,3			
	1928	1.641	8.725	1.795	1.525	2.320	1.655	2.043	717	4.670	23,2	19,8	8,3	38,4			
Яропольская.....	1927	2.397	13.890	2.945	2.368	3.812	3.144	3.333	2.468	9.661	18,2	21,0	8,0	38,4			
	1928	2.395	13.274	2.720	2.500	3.459	2.817	2.548	1.466	8.626	18,5	18,2	11,4	40,8			
По уезду.....	1927	28.134	155.860	34.149	28.240	46.074	33.030	37.794	23.914	91.024	22,2	21,5	11,2	32,6			
	1928	38.131	151.544	30.687	27.029	45.289	30.524	35.346	19.808	83.950	20,9	19,1	10,5	37,8			
Воскресенский уезд																	
Еремеевская.....	1927	2.485	13.319	1.938	1.655	2.683	1.927	2.214	1.624	4.748	29,2	23,3	17,4	28,2			
	1928	2.605	13.819	2.235	1.969	3.584	2.148	2.900	1.545	4.519	27,8	21,6	13,6	35,2			
Лучинская.....	1927	1.980	10.633	2.020	1.574	2.911	1.841	2.099	1.515	4.712	28,6	23,9	11,7	33,7			
	1928	2.092	11.367	1.939	1.718	3.333	1.905	2.383	1.402	4.653	27,4	20,4	12,0	36,7			
Мамошинская.....	1927	1.476	8.068	1.719	1.334	2.474	1.668	1.925	940	3.911	31,0	24,8	11,7	27,6			
	1928	1.528	7.520	1.574	1.313	2.440	1.481	1.255	991	3.998	26,6	20,0	9,7	31,5			
Никольская.....	1927	1.479	8.079	1.640	1.287	2.740	1.549	1.175	1.066	3.645	40,4	26,6	9,8	19,5			
	1928	1.510	7.852	1.650	1.305	3.183	1.639	2.370	1.409	3.719	32,5	20,4	8,4	24,9			
Ново-Петровская.....	1927	1.393	7.225	1.544	1.350	2.080	1.555	1.904	378	3.470	32,1	27,3	11,4	24,7			
	1928	1.449	7.708	1.607	1.379	2.309	1.637	1.846	724	3.350	30,0	20,6	10,2	36,4			
Павловская.....	1927	4.287	22.359	3.004	2.768	4.413	3.543	2.004	3.011	6.787	29,5	21,6	15,9	31,6			
	1928	4.359	22.123	2.731	2.637	4.802	3.395	1.966	1.341	4.646	33,4	27,3	10,6	27,6			
Пятницкая.....	1927	2.025	10.913	1.985	1.751	2.600	1.853	1.966	1.341	4.646	33,4	27,3	10,6	27,6			
	1928	2.063	10.834	2.209	1.647	3.151	2.056	2.905	1.893	4.246	30,4	21,4	10,8	35,6			
По уезду.....	1927	15.125	80.596	13.850	11.699	19.901	13.936	14.517	8.689	32.499	31,8	24,5	12,9	28,3			
	1928	15.606	81.223	13.945	11.968	22.802	14.261	16.348	10.975	31.184	28,1	21,0	12,3	34,3			
Дмитровский уезд																	
Деденевская.....	1927	2.039	11.556	1.786	1.616	3.361	2.279	1.466	793	3.448	32,0	33,8	12,3	19,5			
	1928	2.131	10.740	1.750	1.590	3.661	2.129	1.542	420	2.955	32,0	25,5	12,1	28,7			
Колтовская.....	1927	1.136	6.674	1.547	1.467	2.006	1.085	4.221	1.206	5.096	34,5	23,4	9,6	8,2			
	1928	1.038	6.344	1.488	1.204	2.075	1.057	4.748	1.341	4.866	33,4	18,9	8,5	10,7			
Кончинская.....	1927	1.381	8.391	1.883	1.824	2.333	1.233	5.265	908	7.962	43,8	26,5	6,1	7,6			
	1928	1.355	8.090	1.760	1.612	2.014	1.325	5.890	1.038	8.592	47,3	19,8	5,6	6,1			
Кутуковская.....	1927	925	6.319	1.254	1.055	1.608	896	3.035	956	4.284	11,5	27,4	7,7	4,8			
	1928	966	6.579	1.308	1.167	1.740	1.038	3.672	1.207	4.079	42,8	16,6	7,9	8,5			
Мокринская.....	1927	828	5.649	1.228	958	1.439	739	3.333	609	4.601	37,3	29,3	6,6	10,0			
	1928	835	5.198	1.113	924	1.432	815	3.349	736	4.553	34,6	19,4	6,0	15,3			
Ростовецкая.....	1927	1.237	7.971	1.891	1.461	2.259	1.288	5.582	1.073	8.293	39,3	22,4	6,4	15,7			
	1928	1.231	7.840	1.939	1.438	2.977	1.361	6.603	1.264	8.098	35,5	20,1	6,3	17,4			
Ямско-Слободская.....	1927	1.554	9.682	1.951	1.628	2.376	1.433	4.436	1.158	7.150	39,6	31,5	6,6	10,0			
	1928	1.594	9.995	2.156	1.768	3.043	1.604	5.142	1.278	7.183	35,9	26,0	6,8	14,5			
По уезду.....	1927	16.392	100.802	21.741	18.469	29.845	15.591	58.022	13.917	85.458	40,0	25,7	7,0	9,5			
	1928	16.492	99.474	22.215	18.577	32.620	16.852	61.016	15.527	85.658	38,5	19,9	6,4	12,1			
Клинский уезд																	
Борщевская.....	1927	2.104	11.844	2.169	2.056	3.017	2.650	2.999	1.527	3.319	39,6	18,9	21,8	13,1			
	1928	2.173	11.526	2.154	1.894	3.586	2.752	3.161	568	3.026	43,0	28,4	16,3	6,5			
Васильевская.....	1927	753	4.199	696	639	1.102	822	951	423	1.394	37,6	27,6	15,4	8,6			
	1928	730	3.990	670	580	1.232	830	1.167	721	1.293	29,1	16,8	18,1	26,1			
Вертинская.....	1927	1.210	6.490	1.297	1.230	1.809	1.506	3.110	1.186	2.347	35,1	32,8	9,9	20,4			
	1928	1.074	6.153	1.226	998	2.154	1.128	2.348	748	2.315	35,9	25,9	11,4	18,1			
Владыкинская.....	1927	1.088	6.055	1.396	1.044	2.323	1.681	1.629	484	2.244	30,0	25,2	10,8	31,3			
	1928	1.223	5.915	1.233	940	1.758	1.314	1.472	850	2.096	30,5	24,6	10,1	33,3			
Давыдовская.....	1927	2.516	14.018	2.695	2.244	3.413	2.801	3.288	309	4.719	36,5	25,8	17,1	17,8			
	1928	2.683	13.813	2.603	2.096	4.261	2.641	3.241	1.519	4.589	34,5	23,4	10,3	27,3			
Завидовская.....	1927	1.700	8.300	1.378	1.207	2.231	1.831	1.087	835	2.486	36,7	20,0	12,7	26,0			
	1928	1.683	7.996	1.292	1.082	2.195	1.543	1.434	1.022	2.057	31,9	15,3	17,9	23,0			
Зелендинская.....	1927	780	4.180	770	700	1.022	930	610	480	1.109	37,4	27,3	20,4	10,5			
	1928	779	4.062	780	653	1.114	896	896	439	1.415	31,7	16,8	17,6	29,3			
Круговская.....	1927	1.786	9.878	1.917	1.655	2.553	2.240	1.980	1.443	2.640	34,9	23,7	18,9	18,5			
	1928	1.847	10.002	1.931	1.660	2.806	2.151	2.246	1.169	3.085	27,2	16,2	15,8	29,6			
Петровская.....	1927	2.025	11.732	2.384	2.163	3.444	2.659	3.587	791	4.156	34,4	29,7	10,0	14,5			
	1928	2.005	10.889	2.297	1.995	3.518	2.151	3.294	1.288	4.706	26,8	28,1	8,6	22,5			
Свердловская.....	1927	973	4.470	707	637	1.164	920	816	133	1.582	33,0	22,0	13,3	19,8			
	1928	1.073	5.421	800	692	1.351	1.034	967	98	1.654	31,2	16,4	9,0	29,8			
Соколевская.....	1927	2.048	11.909	2.019	1.989	4.077	3.083	5.506	1.882	4.059	27,3	23,5	24,2	14,3			
	1928	2.060	11.700	1.620	1.540	3.532	2.360	5.480	1.950	3.510	32,7	14,0	17,7	28,4			
Солнечно-Горская.....	1927	1.438	8.130	1.570	1.268	2.531	1.522	2.041	1.098	2.886	35,7	32,0	11,1	19,7			
	1928	1.280	6.789	1.052	920	2.056	1.232	1.671	1.004	1.841	32,2	32,2	10,0	25,1			
Спас-Нудольская.....	1927	817	4.331	894	742	1.169	960	608	143	1.479	34,2	21,3	14,5	23,6			
	1928	813	4.318	660	660	964	833	2.215	620	1.245	28,9	20,7	14,8	20,3			
Троицкая.....	1927	1.202	6.554	1.380	1.089	1.741	1.296	1.634	385	1.963	36,8	26,0	13,3	19,8			
	1928	1.256	6.300	1.163	1.069	1.732	1.308	2.346	716	2.623	28,8	22,7	14,4	31,9			

Табл. 378 (продолжение) Сведения о населении, скоте и посевах по волостям

Название уездов и волостей	Г о д ы	Число хозяйств	Количество лошадей				Крупный рогатый скот		Овец взрослых	Свиней всех возрастов	Посевная площадь				
			Население	В с е г о	В том числе рабочих	В с е г о	В том числе коров	Итого га полевых и усадеб.посева			В т. ч. в %				
											Р ж и	О в с а	Карто-феля	Посевных трав	
1	2	3	4	5	6	7	8	9	10	11	12	13	14	15	
Звенигородский уезд															
Ивано-Шныревская.....	1927	2.651	14.224	2.111	2.036	3.738	2.585	2.491	2.064	4.588	30,8	18,8	14,1	35,4	
	1928	2.949	15.672	2.481	2.271	3.913	2.646	3.013	1.877	4.692	27,7	18,8	11,2	40,0	
Кубинская.....	1927	1.989	11.255	2.046	1.695	2.991	1.966	2.791	1.922	3.850	33,9	26,8	14,8	22,6	
	1928	1.998	10.753	1.894	1.768	3.651	2.171	3.264	2.155	4.166	31,5	18,4	15,4	33,7	
Наро-Фоминская.....	1927	3.143	16.674	3.390	3.046	4.937	3.171	4.756	1.871	6.568	33,1	30,4	13,5	22,0	
	1928	3.424	18.241	3.464	3.025	6.009	3.469	4.637	2.869	6.967	32,3	27,2	10,8	28,5	
Перхушковская.....	1927	2.959	16.004	2.254	2.097	2.585	2.440	118	123	4.227	34,7	24,6	18,4	20,7	
	1928	3.199	17.079	2.427	2.263	3.839	2.894	2.053	2.108	5.286	26,6	25,2	16,9	30,0	
Петровская.....	1927	1.958	10.941	2.029	1.768	2.722	1.957	3.500	1.948	4.110	27,7	21,4	10,7	34,9	
	1928	2.056	12.015	1.986	1.631	3.288	2.016	4.295	2.219	4.740	27,9	20,2	10,6	38,3	
Ягунинская.....	1927	1.214	6.756	1.074	1.054	1.820	1.065	1.483	1.035	2.670	33,1	29,6	11,1	25,5	
	1928	1.260	7.045	1.182	1.085	1.985	1.202	1.436	1.065	2.187	33,3	28,2	12,6	30,1	
По уезду.....	1927	13.914	75.854	12.904	11.596	18.793	13.184	15.139	8.968	26.043	32,5	25,3	13,9	26,7	
	1928	14.886	80.705	13.414	12.043	23.086	14.398	18.698	12.293	28.008	29,7	22,6	12,8	33,3	
Каширский уезд															
Богатищевская.....	1927	1.481	8.859	2.091	1.651	2.752	1.971	5.866	951	8.525	37,2	25,2	7,2	12,8	
	1928	1.448	8.763	2.136	1.844	2.880	1.480	5.439	948	7.014	36,0	18,6	5,5	19,3	
Достоевская.....	1927	1.064	6.299	1.482	1.304	2.167	980	4.016	724	6.686	44,3	35,8	4,8	7,5	
	1928	1.098	6.224	1.637	1.292	2.115	1.068	3.295	916	5.841	45,1	26,3	4,8	9,9	
Жилевская.....	1927	2.230	12.750	2.080	1.900	4.048	2.170	4.900	1.710	6.692	34,1	25,0	13,8	19,1	
	1928	2.295	12.387	2.010	1.884	4.646	2.399	5.425	1.466	6.169	36,9	21,6	14,8	21,2	
Захарьинская.....	1927	1.359	8.817	1.947	1.545	2.826	1.298	5.614	1.256	7.847	43,2	22,3	6,1	2,3	
	1928	1.389	8.473	2.030	1.672	2.961	1.335	5.631	1.425	8.933	37,3	19,5	5,0	4,1	
Иваньковская.....	1927	1.007	5.882	1.157	1.047	1.737	877	3.430	1.106	5.380	39,9	22,1	7,0	5,0	
	1928	1.019	6.163	1.323	1.081	2.091	1.009	4.088	1.287	5.736	42,3	19,0	3,8	4,7	
Климовская.....	1927	1.057	6.474	1.549	1.333	1.999	1.036	3.683	1.354	6.260	39,6	26,1	5,4	6,0	
	1928	1.080	6.521	1.595	1.377	2.143	1.080	3.310	1.437	6.649	33,1	21,2	5,8	11,5	
Козловская.....	1927	1.133	7.085	1.731	1.298	2.295	1.185	4.841	906	7.682	42,5	25,3	5,9	12,4	
	1928	1.144	6.897	1.715	1.314	2.503	1.283	4.924	1.184	7.383	39,9	20,1	5,1	15,2	
Егорьевский уезд															
Дмитровская.....	1927	3.876	22.629	3.583	3.117	5.876	3.916	2.702	1.458	5.859	81,4	24,1	11,3	31,6	
	1928	3.976	21.835	3.600	3.173	5.884	3.601	2.483	1.953	5.452	33,9	26,0	10,2	28,9	
Оболяновская.....	1927	1.420	8.861	1.657	1.357	2.691	1.658	2.134	694	2.872	32,9	30,9	9,2	23,6	
	1928	1.408	7.921	1.545	1.265	2.646	1.536	2.189	1.014	2.458	28,1	30,6	14,1	24,0	
Рогачевская.....	1927	3.296	18.954	2.928	2.759	5.262	3.422	2.706	2.295	4.958	67,6	31,6	13,9	15,0	
	1928	3.241	17.191	2.630	2.441	5.046	2.944	2.835	1.533	4.801	37,8	27,0	11,3	21,2	
Синьковская.....	1927	1.272	7.464	1.161	1.010	2.307	1.384	1.886	586	2.294	28,4	30,6	7,0	25,1	
	1928	1.333	7.113	1.089	996	2.703	1.313	1.996	740	2.129	27,5	28,1	7,8	27,3	
Тимоновская.....	1927	1.515	8.398	1.526	1.422	2.287	1.744	1.806	945	3.105	32,5	31,8	12,0	20,4	
	1928	1.544	8.606	1.402	1.321	2.596	1.665	1.818	1.047	3.467	28,9	23,6	8,1	32,7	
Яхромская.....	1927	755	4.154	576	566	1.494	755	73	409	697	31,2	33,4	13,0	21,8	
	1928	778	4.068	589	549	1.053	629	369	199	1.186	32,0	21,7	10,8	34,7	
По уезду.....	1927	14.173	81.516	13.217	11.847	23.278	15.158	11.675	7.180	22.733	32,9	30,1	11,5	22,6	
	1928	14.409	77.474	12.605	11.335	23.583	13.817	12.232	6.906	22.448	32,4	26,3	10,6	27,5	
Двоенская.....															
Дмитриевская.....	1927	2.506	13.847	1.572	1.572	2.830	2.468	2.830	1.592	3.076	45,9	—	31,6	—	
	1928	2.549	13.382	1.397	1.387	3.095	2.470	1.988	699	2.789	47,9	0,3	30,0	1,8	
Егорьевская.....	1927	1.762	14.916	1.599	1.474	2.485	2.055	976	135	2.681	42,4	3,6	85,1	0,9	
	1928	2.848	13.975	1.351	1.268	2.645	2.100	884	562	2.125	45,3	2,6	32,4	11,4	
Ильинская.....	1927	5.376	26.514	2.277	2.135	3.640	3.137	617	809	2.411	37,7	5,2	43,5	7,4	
	1928	5.466	25.919	2.190	2.110	4.273	3.206	543	1.276	2.516	39,4	4,8	41,5	7,6	
Кольчевская.....	1927	888	4.802	935	808	1.256	769	1.052	273	1.412	38,3	14,5	18,9	17,1	
	1928	868	4.299	790	691	1.550	769	1.075	168	1.130	39,0	8,8	17,7	23,5	
Красновская.....	1927	3.127	18.130	2.108	2.025	3.855	3.034	1.662	572	2.538	59,9	1,9	27,2	—	
	1928	3.255	17.086	1.774	1.582	3.925	2.899	1.409	588	2.150	47,3	4,6	39,9	—	
Куплянская.....	1927	1.116	5.658	773	762	1.122	895	1.304	—	1.801	40,1	7,6	35,5	5,0	
	1928	1.180	5.943	888	848	1.348	1.029	1.311	191	1.910	34,9	5,3	30,6	4,8	
Лелчевская.....	1927	1.336	8.385	1.131	995	2.575	1.443	2.243	254	2.928	37,7	9,4	17,0	22,5	
	1928	1.365	7.230	1.018	762	2.652	1.306	1.920	505	2.624	33,9	7,3	11,7	26,7	
Лузгаринская.....	1927	2.973	17.093	2.373	2.190	4.910	3.455	4.056	333	3.415	48,5	7,7	33,9	1,1	
	1928	2.916	16.382	2.018	1.936	4.608	3.179	2.828	622	3.033	48,7	7,2	28,4	2,7	
Поминовская.....	1927	3.578	19.696	2.691	2.580	4.170	3.236	2.873	393	3.293	44,7	8,1	33,7	2,3	
	1928	3.603	18.622	2.288	2.208	4.222	3.039	2.336	714	3.514	46,4	0,8	35,6	2,9	
Починковская.....	1927	1.831	10.397	1.390	1.322	3.131	1.684	2.340	519	3.602	43,0	4,9	18,0	11,4	
	1928	1.862	10.870	1.440	1.350	3.254	1.875	2.331	848	3.939	33,3	4,5	16,5	18,2	
Раменская.....	1927	2.639	14.553	2.469	2.132	4.485	2.520	3.541	1.032	3.683	37,8	6,8	16,2	22,7	
	1928	2.673	14.267	2.176	1.916	5.454	2.735	2.914	958	5.091	36,0	6,4	14,1	27,1	
Середниковская.....	1927	1.274	7.114	887	887	1.863	1.311	1.446	424	1.385	47,1	1,0	24,4	1,7	
	1928	1.136	6.205	787	777	1.727	1.165	1.364	468	1.912	40,4	5,8	21,3	4,1	
По уезду.....	1927	30.999	169.769	21.290	19.909	38.939	27.395	27.841	6.631	34.430	43,4	5,5	26,8	8,8	
	1928	31.366	162.994	19.286	17.907	41.286	27.262	22.579	80.77	34.322	40,7	4,8	25,1	12,7	

Табл. 378 (продолжение) Сведения о населении, скоте и посевах по волостям

Название уездов и волостей	Годы	Число хозяйств	Население	Количество лошадей		Крупный рогатый скот		Овец взрослых	Свиней всех возрастов	Посевная площадь				
				Всего	В том числе рабочих	Всего	В том числе коров			Итого га посевого и усадебного	в т. ч. в %			
											Р ж и	О в с а	Карто-феля	Посевных трав
1	2	3	4	5	6	7	8	9	10	11	12	13	14	15
Фофановская.....	1927	699	3.279	443	387	721	567	236	76	789	30,7	25,3	17,5	9,8
	1928	591	2.876	523	473	840	601	522	158	803	35,9	21,8	18,2	19,3
По уезду.....	1927	21.139	115.969	21.715	19.050	32.317	25.468	30.082	11.195	37.171	34,7	25,5	15,6	18,0
	1928	21.170	111.720	19.904	17.222	32.999	22.774	32.159	12.870	36.259	32,0	22,1	13,4	24,7
Коломенский уезд	1927	982	5.727	762	689	1.697	836	2.323	720	2.357	40,2	13,9	13,1	17,4
Акатьевская.....	1928	972	4.828	687	543	1.573	778	2.057	175	1.946	36,7	8,2	14,7	16,0
Бояркинская.....	1927	890	5.420	920	800	1.760	800	2.954	710	2.983	36,6	14,2	7,9	24,2
	1928	905	4.882	889	745	1.877	916	3.025	296	2.544	41,0	10,9	7,0	25,9
Верховлянская.....	1927	823	5.182	863	752	1.961	894	3.139	935	3.075	39,0	24,1	9,3	17,8
	1928	830	4.850	870	780	1.938	840	2.853	440	3.082	40,8	17,4	6,0	21,4
Глебовская.....	1927	1.414	7.404	1.262	1.119	2.214	1.170	4.283	1.484	4.014	41,6	18,0	11,2	17,2
	1928	1.447	7.357	1.328	1.126	2.944	1.377	4.344	1.750	4.583	38,7	12,6	7,8	25,8
Горская.....	1927	893	3.988	539	508	1.071	695	903	353	1.255	36,3	7,8	27,8	12,9
	1928	889	4.594	663	593	1.293	781	1.403	198	1.277	38,5	6,8	15,9	24,6
Колыберовская.....	1927	2.438	12.791	1.493	1.246	2.594	1.761	1.833	1.160	3.020	35,1	9,1	21,0	25,4
	1928	2.503	12.578	1.528	1.359	3.264	1.786	2.033	1.068	2.168	31,8	7,1	21,5	31,9
Куртинская.....	1927	1.000	6.566	1.220	1.068	2.160	994	3.171	1.134	3.536	36,1	8,7	9,8	19,8
	1928	1.018	5.760	899	820	2.031	969	2.981	634	2.867	44,0	7,5	7,7	28,6
Малинская.....	1927	723	4.198	535	436	860	669	1.472	96	1.332	38,5	16,0	10,6	19,5
	1928	698	3.604	622	536	894	684	1.472	96	1.332	38,5	16,0	10,6	19,5
Мещеринская.....	1927	1.136	7.129	954	771	1.697	984	1.978	1.075	3.329	39,4	20,4	10,7	12,3
	1928	1.154	6.390	752	662	2.060	1.043	2.380	1.043	2.687	35,1	15,2	9,4	16,9
Мячковская.....	1927	984	5.070	730	649	1.639	831	2.799	974	3.087	29,4	24,0	7,9	18,4
	1928	1.004	5.195	891	853	1.709	838	2.432	424	2.869	29,2	19,2	9,3	20,6
Неленинская.....	1927	1.075	5.760	984	801	1.937	1.055	3.316	347	3.928	31,8	11,7	11,6	18,5
	1928	1.077	5.889	1.117	847	1.876	1.029	3.367	347	3.726	31,8	11,7	10,1	20,8
Парфертьевская.....	1927	2.154	10.129	967	927	1.594	1.326	434	738	1.920	44,4	3,5	22,0	20,0
	1928	2.239	10.905	1.095	982	2.062	1.585	910	502	1.581	44,4	3,5	22,0	20,0
Протопоповская.....	1927	1.345	7.155	731	647	1.193	782	1.909	510	2.351	43,5	19,2	11,1	22,7
	1928	1.351	6.997	830	810	1.835	941	2.726	230	2.723	33,5	10,0	10,7	29,7

1	2	3	4	5	6	7	8	9	10	11	12	13	14	15
Сандыревская.....	1927	1.217	5.938	834	695	1.672	1.100	2.307	683	2.902	43,3	17,1	11,8	23,6
	1928	1.200	6.672	782	660	1.920	1.211	2.565	407	2.688	31,9	13,6	11,0	24,9
Суковская.....	1927	1.138	6.607	1.127	960	2.098	982	2.623	458	2.169	51,7	19,8	15,4	—
	1928	1.166	5.841	1.145	1.002	2.162	951	2.341	102	2.257	42,7	10,8	15,3	22,4
Федосинская.....	1927	792	5.136	822	640	1.737	771	2.801	91	2.512	37,1	28,6	8,0	9,7
	1928	801	4.964	812	642	1.914	821	2.254	280	2.453	38,0	20,8	7,9	12,9
По уезду.....	1927	19.004	104.198	14.743	12.708	27.784	15.585	38.179	12.088	43.599	38,3	18,0	12,3	17,4
	1928	19.254	101.286	15.010	12.760	31.357	16.535	39.143	7.992	41.983	36,0	12,3	11,2	22,9
Ленинский уезд	1927	1.863	10.529	1.731	1.551	3.105	1.864	1.769	1.031	3.261	37,5	25,5	10,7	24,6
Гарская.....	1928	1.948	9.687	1.493	1.322	2.884	1.675	2.089	525	2.586	36,9	19,5	9,5	33,0
Гражданская.....	1927	1.685	8.958	1.535	1.497	2.933	1.778	2.627	65	2.966	48,2	32,4	13,6	2,1
	1928	1.723	8.336	1.593	1.403	3.450	1.673	2.124	40	2.975	39,5	26,6	10,2	20,3
Зайцевская.....	1927	1.358	6.998	1.176	1.052	2.065	1.224	1.243	29	2.267	37,8	27,3	16,0	15,9
	1928	1.352	6.424	1.247	1.044	1.308	1.188	1.526	19	2.540	33,4	25,3	9,9	23,4
Ленинская.....	1927	3.350	17.180	2.797	2.525	4.912	3.003	3.166	925	4.458	40,6	28,5	11,2	16,8
	1928	3.408	16.046	2.690	2.291	5.112	2.699	2.530	488	3.657	39,6	22,7	11,2	23,8
Нагорская.....	1927	1.133	6.146	847	735	1.818	1.033	1.031	10	2.168	37,6	25,5	8,1	18,9
	1928	1.151	5.855	837	827	1.687	1.171	935	—	1.997	31,7	23,5	8,2	31,6
Озерская.....	1927	1.893	9.691	1.780	1.626	3.426	1.843	2.616	489	3.343	32,7	30,2	9,3	21,9
	1928	1.932	9.428	1.720	1.455	3.878	1.800	2.563	102	2.912	35,8	27,6	8,6	21,5
Раменская.....	1927	579	3.269	495	448	1.006	644	616	308	748	43,1	22,6	15,5	16,1
	1928	590	3.415	611	559	1.238	652	683	342	949	45,2	17,7	11,2	20,9
Семеновская.....	1927	1.930	9.741	1.400	1.267	3.007	1.806	2.371	292	4.192	41,2	30,0	10,7	9,0
	1928	1.887	10.309	1.837	1.487	3.514	1.806	2.994	180	3.935	42,9	27,1	8,1	10,0
По уезду.....	1927	13.791	72.512	11.761	10.601	22.272	13.295	13.439	3.149	23.403	39,6	28,5	10,9	15,4
	1928	13.991	69.500	12.028	10.388	24.071	12.664	15.444	1.696	22.551	37,7	24,5	9,4	22,6
Можайский уезд	1927	1.203	6.901	1.545	1.249	2.575	1.628	3.839	1.832	4.278	26,9	32,3	11,1	20,3
Ащеринская.....	1928	1.230	6.730	1.260	1.210	2.633	1.500	3.370	1.750	4.515	27,1	22,7	9,3	34,0
Борисовская.....	1927	1.294	7.413	1.476	1.141	2.081	1.486	2.426	959	3.139	40,9	26,1	10,1	21,6
	1928	1.320	6.160	1.320	1.010	2.180	1.360	1.990	1.100	2.891	34,0	17,8	9,8	36,1
Бородинская.....	1927	2.126	11.749	2.379	2.077	2.260	2.564	3.686	1.901	5.847	34,8	24,7	10,6	28,8
	1928	2.070	10.450	2.260	1.810	3.325	2.300	4.020	1.710	7.119	25,8	21,4	9,9	32,9
Верейская.....	1927	1.226	6.989	1.502	1.244	2.322	1.531	1.429	1.411	2.778	37,5	23,3	7,7	27,0
	1928	1.250	6.610	1.410	1.240	2.553	1.500	1.520	1.630	2.597	37,5	23,3	7,7	27,0
Вышегородская.....	1927	2.471	13.734	2.874	2.582	3.934	2.800	6.822	2.508	6.577	34,2	29,2	10,0	21,6
	1928	2.469	13.308	3.283	2.666	5.222	2.911	5.497	2.852	6.645	31,5	26,1	8,9	24,5
Глазовская.....	1927	2.219	12.714	2.451	2.268	4.336	2.912	3.412	2.517	7.242	32,2	26,3	11,2	24,5
	1928	2.183	11.554	2.226	1.993	4.097	2.608	2.979	2.268	7.458	27,4	21,6	10,4	38,5
Елмановская.....	1927	1.733	9.810	2.222	1.770	4.094	2.231	5.790	1.789	6.089	32,6	39,0	8,8	19,1
	1928	1.781	9.503	2.400	1.731	4.183	2.194	5.583	1.772	5.909	30,4	26,0	6,7	29,5
Карачаровская.....	1927	1.021	5.862	1.316	1.130	1.931	1.355	2.877	1.277	3.297	34,5	30,3	9,4	18,4
	1928	1.070	5.670	1.290</										

Название уездов и волостей	Г о д ы	Число хозяйств	Население	Количество лошадей		Крупный рогатый скот		Овец взрослых	Свиней всех возрастов	Посевная площадь					
				В с е г о	В том числе рабочих	В с е г о	В том числе коров			Итого га полевых и усадебных посевов	В т. ч. в %				
											Р ж и	О в с а	Карто-Феия	Посевных трав	
Клементьевская.....	1927	1.671	9.722	1.759	1.602	2.955	2.042	2.374	2.091	4.178	29,7	34,9	13,2	16,5	
	1928	1.710	9.060	1.660	1.510	3.084	1.910	2.270	2.190	4.038	27,7	22,1	12,3	31,3	
Кукаринская.....	1927	2.118	12.325	2.079	1.898	3.024	2.328	3.129	2.433	4.271	38,9	24,8	13,9	19,3	
	1928	2.199	11.332	2.040	1.798	3.519	2.212	2.788	2.030	5.168	31,1	21,5	11,9	31,2	
Моревская.....	1927	1.051	5.798	1.077	978	2.443	1.196	2.718	1.277	2.686	29,1	27,0	11,8	29,7	
	1928	1.056	5.097	931	845	1.826	1.046	1.728	682	2.094	30,5	21,5	11,9	32,3	
Орешковская.....	1927	1.418	8.341	1.466	1.330	2.788	1.738	2.719	1.243	4.125	29,4	20,7	12,2	33,2	
	1928	1.424	7.723	1.330	1.159	2.962	1.615	2.736	1.615	3.941	25,9	23,6	10,9	36,5	
Порецкая.....	1927	1.245	7.093	1.440	1.255	2.982	1.693	3.610	1.722	4.123	32,2	32,4	12,6	15,2	
	1928	1.220	6.794	1.466	1.177	2.952	1.594	2.959	1.241	4.619	26,3	29,3	10,4	25,9	
Рузская.....	1927	1.102	6.140	1.148	944	2.135	1.380	2.213	1.167	3.007	31,1	25,5	13,8	27,0	
	1928	1.125	6.751	1.227	1.004	2.247	1.311	2.464	1.330	3.397	28,2	24,3	11,3	33,7	
Смолинская.....	1927	1.763	9.729	1.826	1.602	3.158	2.059	2.780	1.683	5.081	37,2	24,8	12,5	23,0	
	1928	1.817	9.615	1.939	1.687	3.632	2.050	2.373	1.879	4.557	39,3	32,0	10,3	26,0	
Хотобцовская.....	1927	1.062	6.295	1.172	941	2.124	1.283	2.224	1.394	3.143	29,2	31,3	10,5	23,6	
	1928	1.070	5.490	1.240	1.050	1.973	1.180	2.130	1.180	2.790	26,7	26,0	9,3	32,5	
Шелковская.....	1927	1.359	7.225	1.612	1.295	2.799	1.778	2.132	1.415	3.544	34,2	28,5	12,6	25,1	
	1928	1.440	7.570	1.500	1.220	2.924	1.620	2.090	1.270	3.317	32,7	28,1	11,3	26,7	
По уезду.....	1927	26.082	147.840	29.344	25.306	48.891	32.004	54.130	28.619	73.405	33,1	28,1	11,4	22,6	
	1928	26.434	138.937	28.782	24.140	51.386	30.121	49.131	27.629	74.668	29,7	23,7	9,9	30,6	
Московский уезд															
Бедняковская.....	1927	2.172	11.502	1.960	1.630	2.593	2.098	1.512	693	3.789	26,9	30,2	9,2	33,3	
	1928	2.224	11.480	1.948	1.610	3.174	2.150	1.641	486	4.026	27,5	35,3	8,8	27,2	
Козловская.....	1927	4.918	24.154	3.790	3.737	4.314	4.049	494	644	6.424	14,7	28,2	28,8	10,7	
	1928	4.998	23.082	3.792	3.682	4.418	4.112	379	369	6.752	10,7	18,4	40,3	15,8	
Коммунистическая.....	1927	3.168	16.355	1.967	1.947	4.231	3.875	676	374	4.845	15,1	36,1	18,8	25,8	
	1928	3.245	15.073	2.145	2.021	4.116	3.792	766	249	4.880	13,1	27,9	18,8	36,5	
Ленинская.....	1927	6.372	31.837	5.487	5.356	3.858	3.404	596	1.625	8.863	6,6	19,4	48,5	2,5	
	1928	6.498	31.415	5.341	5.258	3.587	3.227	433	1.124	8.480	3,2	12,5	52,6	6,1	
Павшинская.....	1927	2.630	12.972	1.794	1.661	2.622	2.446	662	724	2.779	23,0	32,8	36,9	6,8	
	1928	2.792	14.618	1.908	1.847	2.609	2.506	400	112	3.113	19,3	26,1	30,3	21,1	

Пролетарская.....	1927	1.298	6.586	894	883	1.304	1.231	128	12	1.787	11,8	32,2	25,7	29,8
	1928	1.364	6.406	881	830	1.409	1.291	133	123	1.740	10,7	33,8	27,7	35,6
Пушкинская.....	1927	2.820	14.804	1.968	1.877	2.998	2.622	1.003	1.224	3.833	24,1	26,2	16,9	32,0
	1928	2.911	11.554	1.943	1.880	3.446	3.231	446	350	5.041	17,9	31,6	19,9	26,1
Разинская.....	1927	2.213	10.935	1.841	1.841	2.338	2.274	91	40	3.537	12,7	29,2	33,5	20,8
	1928	1.344	11.806	1.969	1.909	2.886	2.616	30	132	3.095	17,3	23,1	32,8	22,7
Трудовая.....	1927	2.808	14.625	2.333	2.212	3.810	2.737	1.404	899	5.399	26,5	30,6	10,9	31,2
	1928	2.921	15.409	2.389	2.171	4.592	2.983	1.402	665	5.311	22,6	28,4	10,4	36,9
Ульяновская.....	1927	3.760	19.772	2.070	1.992	4.077	3.872	951	357	5.498	29,7	28,5	15,6	23,4
	1928	3.740	18.614	2.428	2.282	4.112	3.758	913	427	4.055	23,5	26,6	15,4	24,8
Ухтомская.....	1927	3.203	17.027	2.526	2.413	2.920	2.629	719	791	5.123	17,4	6,2	69,7	4,6
	1928	3.306	16.740	2.762	2.670	3.113	2.599	472	1.212	4.808	14,3	3,8	75,8	3,5
Щелковская.....	1927	4.004	21.742	2.787	2.551	4.140	3.354	567	779	5.960	23,8	27,0	19,6	28,8
	1928	4.288	22.174	2.782	2.516	4.526	3.437	766	724	5.576	22,0	27,0	20,1	28,7
По уезду.....	1927	39.366	202.311	29.447	28.100	39.145	34.594	8.803	8.192	57.627	18,8	25,9	30,4	19,1
	1928	40.631	201.871	30.259	28.676	41.988	35.705	7.841	5.953	56.411	15,9	22,8	31,5	21,8
Орехово-Зуевск. уезд														
Аннинская.....	1927	1.798	8.863	1.012	950	1.979	1.704	269	1.281	2.205	39,6	11,1	17,9	14,2
	1928	1.884	9.137	1.003	926	2.704	1.817	265	1.349	2.240	38,4	12,0	22,0	13,6
Воспушенская.....	1927	2.228	11.224	1.545	1.384	2.938	2.124	1.697	530	4.024	45,2	26,0	11,6	3,3
	1928	2.272	10.920	1.701	1.529	3.630	2.046	2.093	346	4.318	40,2	29,4	9,4	9,9
Дороховская.....	1927	2.855	13.162	1.063	997	2.198	1.915	487	221	1.370	33,3	13,8	47,0	1,0
	1928	2.861	12.251	1.087	1.025	2.025	1.766	111	112	1.089	33,7	10,4	49,9	0,5
Запоторская.....	1927	3.001	14.443	1.676	1.575	3.053	2.242	747	2.222	1.642	31,8	3,2	52,4	8,8
	1928	3.029	14.512	1.508	1.477	3.114	2.187	345	2.051	1.517	30,6	1,4	48,8	9,9
Кудькинская.....	1927	1.741	8.727	1.848	1.260	1.710	1.533	383	274	1.184	34,1	7,7	48,2	7,3
	1928	1.788	8.062	1.407	1.256	1.856	1.357	438	784	1.019	30,5	6,1	49,2	13,3
Ленинская.....	1927	1.896	8.065	1.247	1.148	3.035	2.198	1.396	74	2.288	41,2	6,5	24,4	0,6
	1928	1.877	7.317	1.271	1.134	3.400	2.173	1.039	435	1.507	49,9	8,0	24,6	1,0
Липинская.....	1927	1.425	7.892	1.043	915	2.031	1.507	591	928	2.414	41,5	28,6	13,9	3,3
	1928	1.440	6.666	896	765	1.799	1.380	262	463	1.890	36,9	21,8	13,4	16,5
Покровская.....	1927	2.624	11.240	1.952	1.804	3.048	2.681	227	1.351	2.277	39,6	8,2	25,0	0,1
	1928	2.634	12.375	1.885	1.770	3.689	2.765	71	1.654	3.260	44,8	6,2	20,4	1,8
Тернинская.....	1927	1.772	9.247	1.178	1.050	1.803	1.406	79	634	1.667	20,6	3,1	40,4	15,0
	1928	1.802	8.827	1.174	1.061	1.824	1.391	82	1.061	1.488	25,8	3,7	47,1	12,3
Федоровская.....	1927	1.595	7.931	929	918	1.863	1.309	74	275	1.066	32,0	12,4	35,8	5,1
	1928	1.628	8.607	949	949	1.465	1.343	20	671	1.391	34,4	6,9	37,9	11,9
Яковлевская.....	1927	753	3.938	442	420	1.124	678	344	86	679	44,9	9,8	36,9	0,2
	1928	743	3.889	511	444	1.259	675	369	357	863	43,5	15,1	25,8	0,5
По уезду.....	1927	21.188	104.732	13.435	12.421	24.282	19.297	6.294	7.876	20.816	38,0	13,9	26,8	5,2
	1928	21.458	102.563	13.392	12.336	26.665	19.000	5.690	9.283	21.642	38,0	13,1	27,4	8,6

Название уездов и волостей	Годы	Число хозяйств	Население	Количество лошадей		Крупный рогатый скот		Овец взрослых	Свиней всех возрастов	Посевная площадь									
				Всего	В том числе рабочих	Всего	В том числе коров			Итого га полевого и усадеб. посева	Р ж и	О в с а	Карто-феля	Посевных трав	В т. ч. в %	в %			
																	11	12	13
Подольский уезд																			
Вороновская.....	1927	1.666	8.946	1.988	1.697	3.253	1.857	3.263	2.008	4.625	32,7	22,1	13,9						21,6
	1928	1.681	9.506	2.176	1.773	3.642	1.792	1.749	2.749	4.514	29,8	18,2	8,3						36,0
Десенская.....	1927	2.325	15.227	2.180	1.921	3.015	2.107	2.763	1.453	5.479	28,3	24,8	13,7						25,8
	1928	2.341	13.460	2.160	1.890	3.598	1.170	2.856	1.430	5.454	27,0	24,2	12,2						28,5
Добрянтинская.....	1927	1.761	9.989	1.358	1.275	2.045	1.538	3.147	1.690	4.493	30,2	22,8	8,4						21,5
	1928	1.892	10.146	1.447	1.401	2.255	1.606	3.281	1.558	4.825	26,3	10,8	13,5						37,3
Домодедовская.....	1927	1.749	9.871	1.369	1.289	2.192	1.489	2.102	1.290	4.592	31,8	16,9	7,7						35,6
	1928	1.743	8.818	1.122	962	2.197	1.543	1.843	1.052	4.087	25,4	5,4	15,0						48,3
Дубровицкая.....	1927	1.471	8.648	1.402	1.299	1.699	1.243	2.992	1.173	4.210	32,8	16,5	12,6						33,3
	1928	1.493	7.663	1.109	983	1.972	1.358	2.706	971	3.938	25,6	11,7	8,4						48,0
Кленовская.....	1927	1.441	8.469	1.292	1.163	2.639	1.302	3.081	1.143	3.573	28,3	13,2	12,4						35,0
	1928	1.436	7.691	1.465	1.214	2.582	1.305	3.092	1.408	3.613	27,1	18,9	7,3						35,0
Красно-Пахорская.....	1927	1.929	10.609	1.898	1.768	2.923	2.008	5.757	1.898	6.901	26,0	13,7	8,4						42,8
	1928	1.952	10.201	1.802	1.622	3.166	1.752	3.686	1.441	5.197	29,5	19,7	9,0						33,8
Молодинская.....	1927	1.863	10.478	1.535	1.455	2.599	1.633	3.695	1.624	3.729	34,0	27,6	15,6						27,6
	1928	1.928	10.652	1.668	1.477	2.942	1.648	3.799	1.396	4.117	32,1	11,9	8,7						39,6
Островская.....	1926	1.679	8.480	949	939	1.802	1.408	177	94	2.320	21,0	14,5	36,7						23,8
	1928	1.840	9.255	920	868	1.821	1.572	579	713	2.738	23,9	6,7	40,6						25,9
Сухановская.....	1927	2.283	12.420	1.374	1.186	2.844	2.332	1.225	1.255	4.408	30,3	17,0	13,8						36,0
	1928	2.200	11.094	1.125	993	2.937	2.160	1.338	1.410	3.944	26,1	14,2	12,4						44,8
Шебанцевская.....	1927	1.396	8.274	1.397	1.213	2.114	1.406	4.952	1.630	5.085	32,6	18,4	9,4						31,4
	1928	1.418	8.573	1.369	1.151	2.251	1.450	4.011	1.203	5.020	31,4	14,8	9,9						36,5
По уезду.....	1927	18.583	111.411	16.680	15.159	28.686	18.323	33.154	15.258	49.415	30,0	18,3	13,7						30,6
	1928	19.924	107.059	16.363	14.324	29.363	18.356	29.940	14.486	47.447	27,8	14,8	12,3						37,6
Сергиевский уезд																			
Ереминская.....	1927	1.297	6.691	1.297	1.161	1.666	1.286	1.115	170	2.926	38,1	31,3	12,1						14,9
	1928	1.332	7.160	1.301	1.179	1.749	1.464	1.516	539	3.059	29,0	30,8	8,2						24,4
Константиновская.....	1927	2.761	14.549	2.503	2.226	3.726	3.068	3.304	1.377	7.362	25,5	28,2	10,0						21,9
	1928	2.863	15.041	2.734	2.374	4.506	3.350	3.657	1.293	7.183	26,3	26,5	9,5						24,9

Озерская.....	1927	873	4.803	836	724	1.155	985	910	234	1.803	37,6	36,8	11,2						12,8
	1928	921	4.885	852	701	1.276	871	792	151	1.524	33,8	28,4	9,9						27,4
Пугиловская.....	1927	909	5.187	947	842	1.536	1.053	1.292	269	2.314	35,0	24,3	14,4						25,9
	1928	962	4.757	768	676	1.424	981	880	208	1.728	30,5	28,8	11,8						23,2
Рогачевская.....	1927	1.800	9.243	1.790	1.430	2.486	2.083	2.112	548	4.299	37,5	31,8	12,5						28,1
	1928	1.887	9.599	1.865	1.546	2.716	2.391	2.433	73	4.556	30,0	30,1	7,8						29,5
Сергиевская.....	1927	1.227	6.496	1.279	1.197	1.851	1.545	1.279	552	2.083	43,7	33,5	8,9						12,2
	1928	1.269	7.119	1.429	1.238	2.114	1.521	1.611	464	2.678	34,1	31,0	8,6						23,2
Софринская.....	1927	1.809	9.693	1.784	1.558	2.384	1.931	1.187	376	3.217	27,0	32,1	10,7						29,8
	1928	1.900	10.666	1.770	1.558	3.080	2.245	1.609	479	3.299	28,6	24,8	8,2						36,0
Федорцовская.....	1927	955	5.472	956	727	1.280	1.085	866	296	2.488	39,8	28,4	9,2						10,8
	1928	983	4.913	771	690	1.237	923	973	345	2.018	40,7	27,2	7,2						12,1
Хотьковская.....	1927	1.421	7.500	1.216	1.121	1.666	1.408	1.137	459	2.442	38,7	35,5	10,4						14,8
	1928	1.512	8.109	1.174	1.071	1.725	1.420	1.121	463	2.670	32,1	28,3	10,6						28,2
Хребтовская.....	1927	1.209	7.288	1.209	957	1.575	1.421	1.875	423	3.685	42,0	26,6	7,9						13,8
	1928	1.248	5.907	893	801	1.412	1.025	1.410	336	2.546	41,5	20,9	6,9						19,9
Шараповская.....	1927	1.217	6.966	1.194	1.124	1.635	1.472	1.623	892	3.374	32,3	25,5	7,3						33,7
	1928	1.242	6.626	1.233	1.172	1.657	1.414	1.595	51	3.294	33,5	25,0	8,2						33,1
По уезду.....	1927	15.478	83.888	14.961	13.064	20.960	17.397	16.720	5.599	35.993	34,6	29,8	10,3						19,5
	1928	16.119	84.782	14.790	13.006	22.895	17.605	17.597	4.459	34.495	31,5	27,4	8,7						26,5
Серпуховской уезд																			
Лицицкая.....	1927	1.853	11.402	2.433	2.005	3.323	1.924	5.019	2.182	9.828	33,5	28,9	6,6						17,4
	1928	1.833	10.594	2.313	2.058	3.809	1.999	5.224	2.361	8.678	32,8	17,3	6,5						23,4
Лопаснинская.....	1927	3.212	18.779	2.490	2.384	3.135	2.798	2.418	2.958	7.283	33,3	17,7	13,0						30,9
	1928	3.243	17.145	2.735	2.424	4.553	2.961	3.431	2.670	6.602	38,1	15,2	9,0						29,9
Михневская.....	1927	2.264	12.429	2.235	1.905	4.039	2.254	5.433	2.008	5.970	38,5	18,5	10,7						21,2
	1928	2.475	13.201	2.363	1.939	4.371	2.262	6.504	2.082	5.985	36,8	14,0	6,8						26,8
Пригородная.....	1927	4.992	29.137	4.244	3.987	5.330	3.948	2.408	3.198	7.823	31,5	11,8	22,3						22,9
	1928	4.965	26.460	4.165	3.925	6.150	4.110	3.190	3.385	7.700	30,9	9,9	19,7						32,9
Семеновская.....	1927	1.280	7.424	982	880	1.784	1.178	2.181	563	2.980	39,1	15,9	9,6						16,4
	1928	1.248	6.298	1.017	854	1.953	1.056	1.881	1.142	2.571	37,1	12,7	7,4						22,0
Стремилловская.....	1927	1.965	11.381	2.190	1.695	3.315	2.166	2.820	1.813	5.121	35,2	24,6	10,4						26,0
	1928	1.928	10.465	1.978	1.591	2.873	1.928	2.866	1.867	4.571	34,8	19,7	8,9						26,0
Туровская.....	1927	910	5.084	851															

Цена 2 р. 50 к.

7784

ИЗДАНИЯ
МОСКОВСКОГО СТАТИСТИЧЕСКОГО ОТДЕЛА

Фабрично-заводская промышленность г. Москвы и Московской губ. 1917—1927 г.г., стр. 58+173. Цена 4 р.

Список населенных мест Московской губ. 38 печ. л. in 4. Цена 6 р.

Сборник материалов Московского Статистического отдела (краткие итоги текущих работ Московского Статистического отдела) Вып. I (готовится к печати).

Классовая структура Московской деревни (готовится к печати).

Жилищный фонд Москвы и его эксплуатация (печатается).

Жилищное строительство Москвы и Московской губ. (готовится к печати).

Список промышленных заведений Москвы и Московской губ. на 1 октября 1928 г. (готовится к печати).

С. В. Шольц. Сельскохозяйственные районы Московской губ. (печатается).

Народное образование в Московской губ. (готовится к печати).

СКЛАД ИЗДАНИЙ:

Мосстатотдел, Москва - центр, Б. Черкасский, 4.
Телефон 5-45-99.