

السكان
POPULATION
السكان حسب الإمارة
POPULATION BY EMIRATE

EMIRATE	2002**	1995*	1985*	1980*	1975*	الإمارة
Abu Dhabi	1470000	942463	566036	451848	211812	أبوظبي
Dubai	1112000	689420	370788	276301	183187	دبي
Sharjah	599000	402792	228317	159317	78790	الشارقة
Ajman	215000	121491	54546	36100	16690	عجمان
Umm Al-Quwain	59000	35361	19285	12426	6908	أم القيوين
Ras Al-Khaimah	187000	143334	96578	73918	43845	رأس الخيمة
Fujairah	112000	76180	43753	32189	16655	الفجيرة
Total	3754000	2411041	1379303	1042099	557887	جملة الدولة

*Census Data(Dec.)

* بيانات تعداد (ديسمبر)

**Estimated Figures (July 1st)

** أرقام تقديرية (1 يوليو)

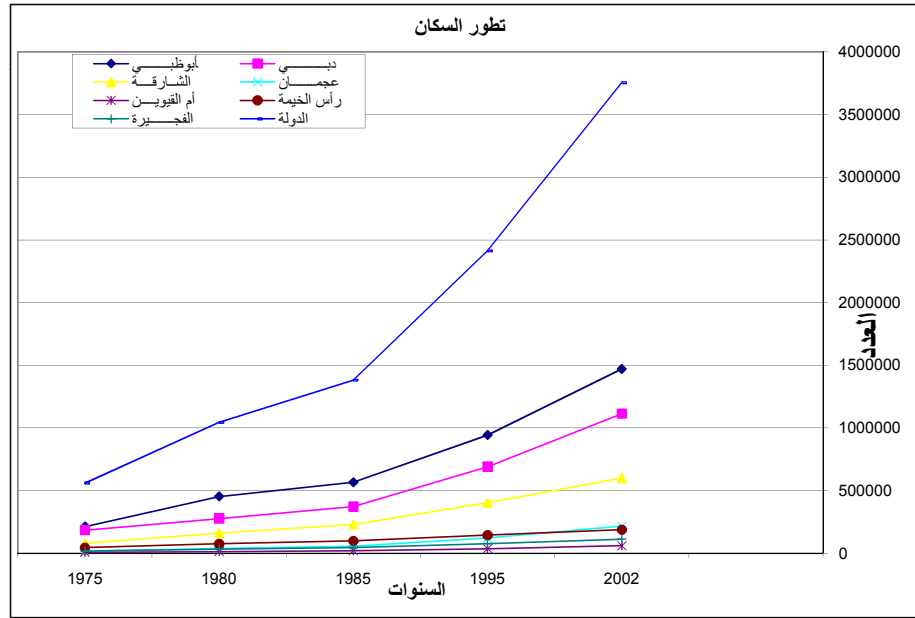

السكان بالمدن الرئيسية
POPULATION IN MAIN CITIES

City	2002**	1995*	1985*	1980*	1975*	المدينة
Abu Dhabi	527	398695	283361	243257	127763	وظبي
Al-Ain	328	225970	133022	102329	50704	عين
Dubai	1083	669181	354175	263449	179926	دبي
Sharjah	488	320095	173787	125193	58053	شارقة
Khor-Fakkan	28	22594	15330	10790	6015	خورفكان
Ajman	205	114395	49108	33651	14351	عجمان
Umm Al-Quwain	37	25052	14443	9652	5642	م القوين
Ras Al-Khaimah	98	77550	54425	41435	22924	راس الخيمة
Fujairah	50	33176	17926	12659	2909	فجيرة

*Census Data

**Estimated (Thousand)

١ تقديري (بالالف)

المتوسط السنوي لمعدل النمو
AVERAGE ANNUAL GROWTH RATE

EMIRATE	1995 - 1985		1985 - 1975		الإمارة
	نمو القوة العاملة %	نمو السكان %	نمو القوة العاملة %	نمو السكان %	
	Labor Force Growth Rate %	Population Growth Rate %	Labor Force Growth Rate %	Population Growth Rate %	
Abu Dhabi	5.8	5.1	8.7	9.8	وظبي
Dubai	7.6	6.2	6.8	7.1	دبي
Sharjah	6.8	5.7	10.7	10.6	شارقة
Ajman	10.1	8.0	11.3	11.8	عجمان
Umm Al-Quwain	6.6	6.1	10.5	10.3	م القوين
Ras Al-Khaimah	4.9	3.9	8.1	7.9	راس الخيمة
Fujairah	7.1	5.5	8.9	9.7	فجيرة
Total	6.7	5.6	8.4	9.1	جملة الدولة

نسبة النوع
SEX RATIO

Sex Ratio (%)

(No.of Males per 100 Females)

بـ النوع (%)
عدد الذكور لكل 100 أنثى)

EMIRATE	2002**	1995*	1985*	1975*	الإمارة
Abu Dhabi	248	223	205	273	أبوظبي
Dubai	227	226	200	237	دبي
Sharjah	176	171	164	186	شارقة
Ajman	147	150	151	171	عجمان
Umm Al-Quwain	146	145	153	161	أم القيوين
Ras Al-Khaimah	143	142	140	153	رأس الخيمة
Fujairah	160	150	139	149	فجيرة
Total	210	200	185	225	جملة الدولة

*Census Data

**Estimated

بيانات تعداد

* تقديري

السكان بالريف
POPULATION IN RURAL

EMIRATE	2002**	1995*	1985*	1980*	1975*	الإمارة
Abu Dhabi	446	225243	107810	87223	23920	أبوظبي
Al-Ain	169	92555	41843	19039	9425	عين
Dubai	29	20239	16613	12852	3261	دبي
Sharjah	36	26529	18049	9278	5776	شارقة
Khor-Fakkan	47	33574	21151	14056	8946	خور فكان
Ajman	10	7096	5438	2449	2339	عجمان
Umm Al-Quwain	22	10309	4842	2774	1266	أم القيوين
Ras Al-Khaimah	89	65784	42153	32483	20921	رأس الخيمة
Fujairah	62	43004	25827	19530	13746	فجيرة
TOTAL	910	524333	283726	199684	89600	جملة الريف

*Census Data

**Estimated (Thousand)

بيانات تعداد

* تقديري (بالالف)

السكان (10 سنوات فأكثر) حسب الحالة التعليمية
POPULATION (10 + YEARS) BY EDUCATION

EDUCATION	1995	1985	1980	1975	الحالة التعليمية
Illiterate	392381	273646	256343	191153	أبى
Read & Write	337757	260124	181763	118754	يقراً ويكتب
Primary	343817	120411	98453	34655	ابتدائية
Preparatory	317095	122847	82408	28682	إعدادية
Secondary	315516	142656	109937	40111	ثانوية
Above Secondary & Less than University	64925	33459	20876	4813	فوق الثانوية ودون الجامعية
University	188839	74952	52390	17556	جامعية
Above University	14513	6919	4481	1227	فوق الجامعي
not Stated	3858	294	58	757	غير مبين
Total	1978701	1035308	806709	437708	الجملة

Census Data

بيانات تعداد

السكان (15 سنة فأكثر) حسب الحالة الزوجية
POPULATION (15 + YEARS) BY MARITAL STATUS

Marital Status	1995	1985	1980	1975	الحالة الزوجية
Never Married	557656	226034	195204	118265	لم يتزوج أبداً
Married *	1182057	688535	530341	265373	متزوج *
Divorced	9967	8944	4800	4487	مطلق
Widowed	23383	29427	13755	11968	أرمل
Not Stated	3584	275	66	564	غير مبين
Total	1776647	953215	744166	400657	الجملة

Census Data

بيانات تعداد

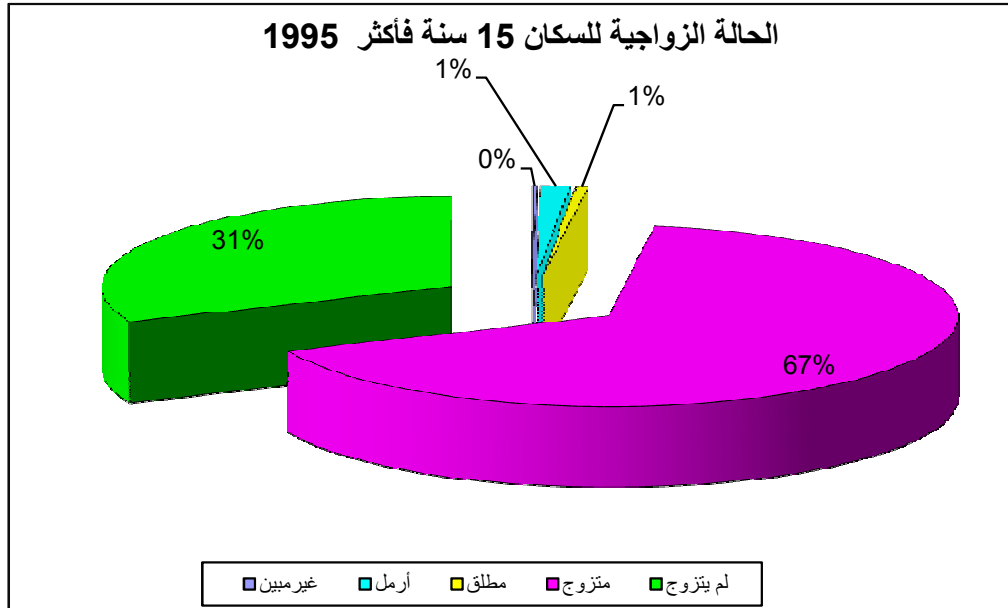

تقديرات السكان في منتصف السنة
MID YEAR POPULATION ESTIMATES

(000'S)

(بالآلف)

		2002	2001	2000	
By Sex					حسب النوع
	M.	2543	2359	2190	ذكور
	F.	1211	1129	1057	إناث
	T.	3754	3488	3247	جملة
By Emirates & Sex					حسب الإمارة والنوع
Abu Dhabi	M.	1047	966	893	ذكور
	F.	423	396	373	إناث
	T.	1470	1362	1266	جملة
Dubai	M.	772	716	663	ذكور
	F.	340	313	289	إناث
	T.	1112	1029	952	جملة
Sharjah	M.	382	358	336	ذكور
	F.	217	204	193	إناث
	T.	599	562	529	جملة
Ajman	M.	128	117	107	ذكور
	F.	87	79	72	إناث
	T.	215	196	179	جملة
Umm Al-Quwain	M.	35	31	29	ذكور
	F.	24	21	20	إناث
	T.	59	52	49	جملة
Ras Al-Khaimah	M.	110	106	101	ذكور
	F.	77	75	71	إناث
	T.	187	181	172	جملة
Fujeirah	M.	69	65	61	ذكور
	F.	43	41	39	إناث
	T.	112	106	100	جملة

السكان حسب فئات السن والنوع
POPULATION BY AGE GROUPS AND SEX

جملة Total	*2002		جملة Total	*2001		جملة Total	*2000		1995			فئات السن AGE GROUPS
	إناث Females	ذكور Males		إناث Females	ذكور Males		إناث Females	ذكور Males	جملة Total	إناث Females	ذكور Males	
321838	154404	167434	300380	144195	156185	280946	135231	145715	213049	103525	109524	0 - 4
331056	158376	172680	309000	147927	161073	289023	138738	150285	219291	106307	112984	5 - 9
302917	143899	159018	283069	134536	148533	265021	126285	138736	202054	97169	104885	10 - 14
236754	111065	125689	221482	103947	117535	207537	97668	109869	158909	75471	83438	15 - 19
339624	118390	221234	315463	110208	205255	293606	103044	190562	217750	77882	139868	20 - 24
519292	136391	382901	481012	126661	354351	446403	118149	328254	326513	88409	238104	25 - 29
493442	123656	369786	456819	114836	341983	423750	107125	316625	309279	80213	229066	30 - 34
460433	105227	355206	426262	97815	328447	395392	91329	304063	288701	68740	219961	35 - 39
324214	63592	260622	300158	59131	241027	278388	55223	223165	203229	41646	161583	40 - 44
209554	39012	170542	194164	36345	157819	180201	33999	146202	132016	25850	106166	45 - 49
102718	20346	82372	95317	19006	76311	88581	17820	70761	65349	13694	51655	50 - 54
51497	12231	39266	47925	11450	36475	44658	10761	33897	33390	8344	25046	55 - 59
23871	8047	15824	22328	7552	14776	20898	7106	13792	15960	5553	10407	60 - 64
16138	6617	9521	15156	6214	8942	14250	5858	8392	11089	4597	6492	65 - 69
9794	4549	5245	9223	4280	4943	8688	4036	4652	6831	3180	3651	70 - 74
4451	2089	2362	4195	1966	2229	3949	1852	2097	3109	1460	1649	75 - 79
6407	3109	3298	6047	2931	3116	5709	2776	2933	4357	2163	2194	80 +
0	0	0	0	0	0	0	0	0	165	34	131	غير مبين Not Stated
3754000	1211000	2543000	3488000	1129000	2359000	3247000	1057000	2190000	2411041	804237	1606804	Total الجملة

* Figures are mid-year Estimates

* تشير التقديرات الى منتصف السنة

*****عدد السكان الفعلي والتقديري
ACTUAL AND ESTIMATED *** POPULATION**

عدد السكان No. of Population	السنة Year
180226	1968 *
214000	1969
248000	1970
287000	1971
332000	1972
385000	1973
446000	1974
557887	1975 **
594000	1976
673000	1977
762000	1978
864000	1979
1042099	1980 **
1072000	1981
1134000	1982
1199000	1983
1268000	1984
1379303	1985 **
1418000	1986
1500000	1987
1586000	1988
1677000	1989
1773000	1990
1875000	1991
1983000	1992
2097000	1993
2217000	1994
2411041	1995 **
2490000	1996
2652000	1997
2834000	1998
3033000	1999
3247000	2000
3488000	2001
3754000	2002

* March 68

* مارس 68

** Actual census

** تعداد فعلي

*** Figures are mid-year Estimates

*** تشير التقديرات الى منتصف السنة

قوة العمل

LABOR FORCE

السكان (15 سنة فأكثر) ذوو النشاط الإقتصادي

Population (15 +) Economically Active

*2002			Census			1995			تعداد		الإمارة
جملة	إنث	ذكور	جملة	إنث	ذكور	جملة	إنث	ذكور	EMIRATE		
Total	Female	Male	Total	Female	Male	Total	Female	Male			
895	89	806	532881	48783	484098	Abu Dhabi	أبوظبي				
753	111	642	431281	49583	381698	Dubai	دبي				
331	56	275	206333	29677	176656	Sharjah	الشارقة				
122	32	90	58630	10821	47809	Ajman	عجمان				
30	6	24	15938	2880	13058	Umm-AlQuwain	إم القيوين				
87	18	69	60221	9918	50303	Ras-Alkhaimah	رأس الخيمة				
51	9	42	30610	4128	26482	Fujeirah	الفجيرة				
2269	321	1948	1335894	155790	1180104	Total	الجملة				

* Estimates (000'S)

* تقديري (بالآلف)

مساهمة السكان في قوة العمل

POPULATION PARTICIPATION IN LABOR FORCE

% Population in Labor Force

نسبة مساهمة السكان في قوة العمل %

(Labor Force / Population)

(قوة العمل / جملة السكان)

*2002			Census			1995			تعداد		الإمارة
جملة	إنث	ذكور	جملة	إنث	ذكور	جملة	إنث	ذكور	EMIRATE		
Total	Female	Male	Total	Female	Male	Total	Female	Male			
60.1	21.0	77.0	56.5	16.7	74.4	Abu Dhabi	أبوظبي				
67.7	32.6	83.2	62.6	23.5	79.9	Dubai	دبي				
55.3	25.8	72.0	51.2	20.0	69.5	Sharjah	الشارقة				
56.7	36.8	70.3	48.3	22.2	65.6	Ajman	عجمان				
50.1	25.0	68.6	45.1	20.0	62.3	Umm-AlQuwain	إم القيوين				
46.5	23.4	62.7	42.0	16.7	59.9	Ras-Alkhaimah	رأس الخيمة				
45.5	20.1	60.9	40.2	13.6	57.9	Fujeirah	الفجيرة				
60.4	26.5	76.6	55.4	19.4	73.4	Total	الجملة				

* Estimates

* تقديري

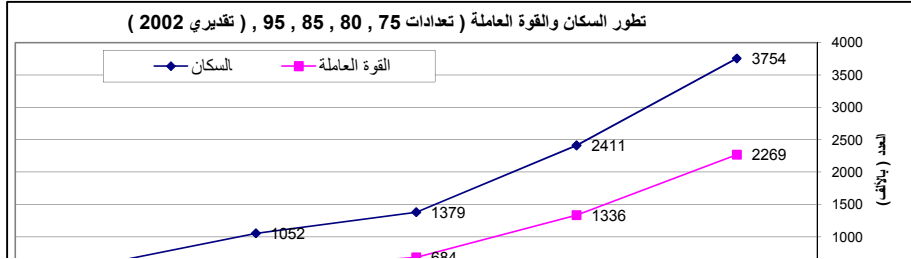

نصيب المرأة من إجمالي قوة العمل
FEMALES SHARE OF TOTAL LABOR FORCE

Females as % of Total Labor Force

نسبة الإناث من إجمالي قوة العمل %

EMIRATE	2002**	**2001	1995*	1985*	الإمارة
Abu Dhabi	9.9	9.8	9.2	8.5	أبوظبي
Dubai	14.7	14.1	11.5	9.4	دبي
Sharjah	16.9	16.6	14.4	11.3	الشارقة
Ajman	26.2	24.8	18.5	9.9	عجمان
Umm Al-Quwain	20.0	19.2	18.1	12.3	أم القيوين
Ras Al-Khaimah	20.7	19.8	16.5	12.8	رأس الخيمة
Fujairah	17.6	17.0	13.5	10.8	الفجيرة
Total	14.1	13.7	11.7	9.6	جملة الدولة

*Census Data

بيانات تعداد*

**Estimated

**تقديري

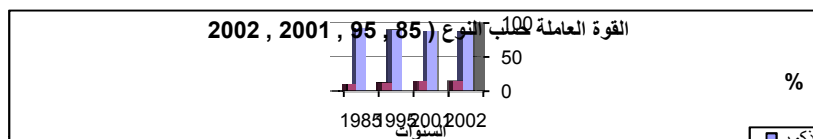

تقديرات * القوة العاملة والمشتغلين
ESTIMATES * OF LABOR FORCE & WORKERS

(000's)

(بالآلاف)

معدل النشاط المنقح % *** Revised Activity Rate***	معدل النشاط الخام %** Crude Activity Rate**	المشتغلون Workers	القوة العاملة Labor Force	السنة Year
72.9	49.6	676	684	1985@
75.2	55.4	1312	1336	1995@
77.3	57.2	1585	1621	1998
78.3	58.0	1720	1760	1999
79.1	58.8	1865	1909	2000
80.1	59.6	2029	2079	2001
81.1	60.4	2211	2269	2002

* Figures are mid-year Estimates

* تقديرات منتصف السنة

** Labor Force as % Total Population

** نسبة قوة العمل الى جملة السكان

** Labor Force as % Population 15 +

** نسبة قوة العمل الى السكان +15

@ Census Data

@ بيانات تعداد

المشتغلون (15 سنة فأكثر) حسب فئات جدولة النشاط الإقتصادي
EMPLOYED PERSONS (15 YEAR & OVER) BY ECONOMIC ACTIVITY

Economic Activity	***2002	**1995	**1985	النشاط الإقتصادي
Agriculture, Hunting and Forestry	163142	96794	46735	الزراعة والصيد والحراجة
Fishing	13606	8072	4558	صيد الأسماك
Mining & Quarrying	51140	30342	13919	التعدين وإستغلال المحاجر
Manufacturing	242061	143618	50479	الصناعات التحويلية
Electricity, Gas & Water	22071	13095	14278	الكهرباء والغاز والمياه
Construction & Maint.	427757	253794	112599	الإنشاءات والصيانة
Trade, Repair Services,	308592	183092	73216	تجارة وخدمات الإصلاح
Hotels & Restaurants	77220	45816	23225	المطاعم والفنادق
Transport Storage & Comm.	158105	93806	50727	النقل والتخزين والمواصلات
Financial Intermediation	28157	16706	23001	الوساطة المالية
Real Estate,Renting & Buisness Services	56513	33530	*	أنشطة عقارية وإجارية وتجارية
General Administration , Defence & Social Security	295038	175050	261992	الإدارة العامة والدفاع والضمان الإجتماعي
Education	82912	49193	*	التعليم
Health & Social Work	39834	23634	*	الصحة والعمل الإجتماعي
Other Social & Personal Services	67352	39961	*	الخدمة الإجتماعية والشخصية الأخرى
Private Households	173984	103227	*	الأسر الخاصة التي لديها مستخدمون
Extra -Territorial Organizations & Bodies	2043	1212	1096	الهيئات خارج الولاية الإقليمية
Not Adequately Classified & Not Stated Activities	1473	874	164	أنشطة غير واضحة التصنيف وغير مبيّنة
Total	2211000	1311816	675989	الجملة

* Included in Previous Item

** Census Data

***Mid-year Estimates

* وردت ضمن القسم السابق

** بيانات تعداد

***تقديرات منتصف السنة

الإحصاءات الحيوية
VITAL STATISTICS

المواليد والوفيات (جملة)
BIRTHS AND DEATHS (TOTAL)

	2002	2001	2000	
Live Births				المواليد أحياء
By Sex				حسب النوع
Males	29508	28618	27640	ذكور
Females	28562	27518	26046	إناث
Total	58070	56136	53686	جملة
Sex Ratio at Birth *	103.3	104.0	106.1	نسبة النوع عند الميلاد *
By Emirate				حسب الإمارة
Abu Dhabi	24317	23974	23525	أبوظبي
Dubai	17681	16753	15324	دبي
Sharjah	7766	7287	6888	الشارقة
Ajman	2190	1979	1962	عجمان
Umm Al-Quwain	693	709	716	أم القيوين
Ras Al-Khaimah	3329	3258	3096	رأس الخيمة
Fujeirah	2094	2176	2175	الفجيرة
Crude birth Rate**	15.5	16.1	16.5	معدل المواليد الخام **
General birth Rate***	83.3	86.5	88.5	معدل الخصوبة العام ***
Birth Rate By Age Groups				معدل الخصوبة حسب الفئة العمرية
15 - 19	0.0222	0.0234	0.0244	19 - 15
20 - 24	0.1115	0.1095	0.1139	24 - 20
25 - 29	0.1297	0.1387	0.1334	29 - 25
30 - 34	0.1117	0.1173	0.1187	34 - 30
35 - 39	0.0719	0.0778	0.0833	39 - 35
40 - 44	0.0397	0.0436	0.0464	44 - 40
45 - 49	0.0212	0.0138	0.0268	49 - 45
Total Fertility Rate	2.54	2.62	2.73	معدل الخصوبة الكلية
Gross Reproduction Rate	1.25	1.30	1.32	معدل الإحلال الإجمالي
Mean Age of childbearing	30.48	30.39	30.87	متوسط عمر الإنجاب
Registered Deaths				الوفيات المسجلة
Males	4387	4133	3916	ذكور
Females	1607	1644	1480	إناث
Total	5994	5777	5396	جملة
Crude Death Rate**	1.59	1.8	1.7	معدل الوفيات الخام **
Infant Mortality Rate****	7.9	8.9	8.3	معدل وفيات الرضع ****
Under Five Mortality ****	1.9	2.0	2.1	وفيات الأطفال دون الخامسة ****
Natural Increase	52076	50359	48290	الزيادة الطبيعية
Rate of Natural Increase**	13.9	14.3	14.8	معدل الزيادة الطبيعية **

* No. of Males per (100) Females

** Per 1000 Population

***Per 1000 Females (15 - 49)

**** Per 1000 Live Birth

* عدد الذكور لكل (100) أنثى

** لكل 1000 من السكان

*** لكل 1000 من النساء (15-49)

**** لكل 1000 مولود

***** غير متوفر

الزواج والطلاق
MARRIGE & DIVORCE

	2002	2001	2000	
Marriage Contracts*	11285	9697	8965	عقود الزواج *
Crude Marriage Rate**	3.00	2.78	2.76	معدل الزواج الخام **
General Marriage Rate***	4.03	3.74	3.72	معدل الزواج العام ***
Divorce Events	3390	2816	2392	شهادات الطلاق
Crude Divorce Rate**	0.90	0.81	0.74	معدل الطلاق الخام **
General Divorce Rate***	1.21	1.08	0.99	معدل الطلاق العام ***

* Excludes Non-Muslims

** Per 1000 Population

***Per 1000 Pop.15+

* لاتشمل عقود الزواج للأزواج من غير المسلمين

** لكل 1000 من السكان

*** لكل 1000 من السكان +15

المنشآت غير الحكومية والمشتغلون بها حسب الإمارة

NON - GOVERNMENTAL ESTABLISHMENTS & WORKERS BY EMIRATE

EMIRATE	1995		1985		1980		الإمارة
	مشتغلون Workers	منشآت Ests.	مشتغلون Workers	منشآت Ests.	مشتغلون Workers	منشآت Ests.	
Abu Dhabi	276127	26970	162892	17321	156505	13207	أبوظبي
Dubai	297373	29900	136901	14864	129720	10952	دبي
Sharjah	127334	18895	57268	9918	54614	6625	الشارقة
Ajman	32135	6095	9705	2353	8116	1671	عجمان
Umm Al-Quwain	6638	1373	2584	680	2319	388	أم القيوين
Ras Al-Khaimah	26616	6683	16695	4034	16119	2944	رأس الخيمة
Fujairah	13916	3347	6044	1815	7625	1060	الفجيرة
Total	780139	93263	392089	50985	375018	36847	جملة الدولة

المنشآت غير الحكومية والمشتغلون بها حسب صفة المنشأة

NON - GOVERNMENTAL ESTABLISHMENTS & WORKERS BY TYPE OF EST.

TYPE OF EST.	1995		1985		1980		صفة المنشأة
	مشتغلون Workers	منشآت Ests.	مشتغلون Workers	منشآت Ests.	مشتغلون Workers	منشآت Ests.	
Headquarter	104797	3759	63891	2315	66332	2001	مركز رئيسي
Single	498379	79309	238265	443086	194278	30656	ليس لها فروع
Local Branch	127358	8964	71071	4979	72036	3610	فرع محلي
Foreign Branch	49605	1231	18862	605	42372	580	فرع لمنشأة أجنبية
Total	780139	93263	392089	450985	375018	36847	جملة الدولة

منشآت التأمين

INSURANCE ESTABLISHMENTS

	2001	2000	1999	1998	
Establishmentst	269	283	313	288	منشآت
Workers	4217	4160	4121	3922	مشتغلون
Premiums*	3402409	3069319	2847469	2613989	أقساط التأمين*
Claims*	1899351	1779102	1399055	1373424	تعويضات مدفوعة*
Reinsurance*	1374339	1264846	1085706	1095558	أقساط إعادة التأمين*

* (Dh. 000's)

* بالآلاف درهم

المباني حسب الإمارة
BUILDINGS BY EMIRATE

EMIRATE	1995	1985	1980	1975	الإمارة
Abu Dhabi	76419	55635	46738	28756	أبوظبي
Dubai	52151	39064	36043	26381	دبي
Sharjah	47473	38760	30305	10415	الشارقة
Ajman	13773	9803	7058	3368	عجمان
Umm Al-Quwain	7006	4578	3039	1083	أم القيوين
Ras Al-Khaimah	29273	24908	19712	4969	رأس الخيمة
Fujairah	11385	8938	7708	532	الفجيرة
Total	237480	181686	150603	75504	جملة الدولة

Census Data

بيانات تعداد

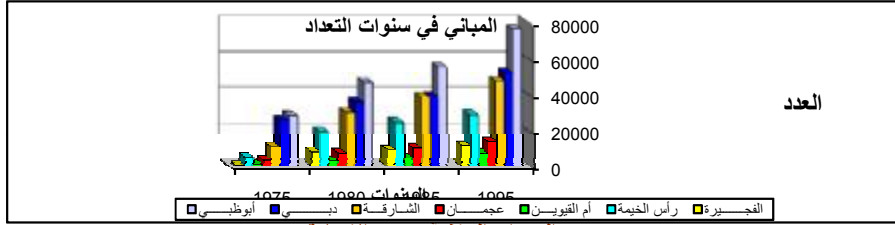

الوحدات السكنية حسب الإمارة
HOUSING UNITS BY EMIRATE

EMIRATE	1995	1985	1980	الإمارة
Abu Dhabi	153803	105749	60643	أبوظبي
Dubai	111722	69909	45102	دبي
Sharjah	78051	49167	29054	الشارقة
Ajman	21626	10717	6497	عجمان
Umm Al-Quwain	6921	4499	2272	أم القيوين
Ras Al-Khaimah	28828	23898	13763	رأس الخيمة
Fujairah	12227	8852	5168	الفجيرة
Total	413178	272791	162499	جملة الدولة

Census Data

بيانات تعداد

التعليم
EDUCATION

	2001/ 2002	2000/ 2001	99/2000	
Schools	1167 *	1167	1137	المسدارس
Classrooms	24737	24114	23829	الفصول الدراسية
Teachers	34290	38097	36707	المدرسون
	118	110	108	مراكز تعليم الكبار
Students				الطلبة
Kindergarten	70702	67752	65835	رياض الأطفال
Primary	285473	280182	272919	ابتدائي
Preparatory	128782	124875	120621	اعدادي
Secondary	95388	91068	86302	ثانوي
Special Needs Ed.	1772 *	1772	1751	تربية خاصة
Religious & Tech.	3316	3140	3304	ديني و تقني
Literacy & Adults Educ.	19855	18655	16553	محو الأمية وتعليم الكبار
Sec. Sch. Completed				الناجحون في الثانوية العامة
Science	9266	9029	7241	علمي
Arts	13333	12596	9059	أدبي
Total	22599	21625	16300	جملة
U.A.E. University Stud.				طلبة جامعة الإمارات
Males	4004	3540	3626	ذكور
Females	13238	12432	12820	إناث
Total	17242	15972	16446	جملة
Stud. of Higher	12236	11477	9740	طلبة كلية التقنية العليا
Stud. Of Zayed University	2225	1866	1613	طلبة جامعة زايد
Colleges of Tech. Other Inst. Stud.	23302	22502	20715	طلبة كليات ومعاهد أخرى
Scholarship Stud.	1396	1370	1348	طلبة البعثات الدراسية
Graduates of Colleges & High Educ.				خريجو التعليم الجامعي والعالي
Males	1910	1790	2215	ذكور
Females	4611	4484	4921	إناث
Total	6521	6274	7136	جملة
Govt. Exp. On Educ. " Dh. mn."	5095	5133.6	4858.8	الإنفاق الحكومي على التعليم (بالمليون درهم)

* 2000/2001

2001/2000 *

الصحة
HEALTH

		2002	2001	2000		
Hospitals	Govt.	37	36	35	حكومي	المستشفيات
	Private	28	26	24	خاص	
Beds	Govt.	6530	6449	6108	حكومي	الأسرة
	Private	1350	1063	975	خاص	
Persons Per Bed		476	464	458	عدد السكان لكل سرير	
Out-Patient Clinics	Govt.	132	136	140	حكومي	العيادات الخارجية
	Private	1817	1361	1019	خاص	
Physicians	Govt.	3530	3494	3048	حكومي	الأطباء البشريون
	Private	2798	2509	2174	خاص	
Persons Per Physicians		593	581	622	عدد السكان لكل طبيب	
Dentists	Govt.	338	328	279	حكومي	أطباء الأسنان
	Private	733	641	471	خاص	
Nurses	Govt.	10263	9995	8963	حكومي	هيئة التمريض
	Private	2948	2285	1799	خاص	
Govt. Expenditure "Dh. Mn."		2398	جملة الإنفاق الحكومي على الصحة (بالمليون درهم)	

الثقافة والإعلام والسياحة
CULTURE INFO & TOURISM

	2002	2001	2000	
Radio Stations	5	5	5	محطات الإذاعة
T.V. Stations	4	4	4	محطات التلفزيون
Daily Newspapers	9	8	8	الصحف اليومية
Sport & Cult. Clubs	38	37	37	النادية الرياضية والثقافية
Zoo	2	2	2	حدائق الحيوان
Public Gardens	98	98	98	الحدائق العامة
Museums	7	7	7	المتاحف
Hotels	364	351	353	الفنادق
Rooms	34536	31786	30241	الغرف
Beds	56142	51951	49301	الأسرة
Guests "000"s	5445	4133	3906	النزلاء (بالآلف)
Nights "000"s	12360	10126	10313	الليالي (بالآلف)
Hotel's Staff	المشتغلون في الفنادق

الصناعات التحويلية
MANUFACTURING INDUSTRIES

(Dh.mn.)

(بالمليون درهم)

	* 2002	* 2001	2000	
Workers (000's)	257.5	240.7	226.1	عدد المشتغلين (بالآلف)
Production	72737	66424	66590	قيمة الإنتاج
Gross Value Added	36673	34433	34762	القيمة المضافة الإجمالية
Gross Fixed Capital Formation	10387	9583	9570	إجمالي تكوين رأس المال الثابت

* Preliminart

* أولية

الكهرباء والماء
ELECTRICITY AND WATER

	*2002	*2001	2000	
Electricity Production (kwh. mn)	45119	42970	40118	كمية الكهرباء المنتجة (مليون ك. و . س)
Electricity Production Value (Dh. mn.)	5794	5518	5151	قيمة إنتاج الكهرباء (مليون درهم)
Water Production (Bn. Gallon)	181.3	172.7	164.9	كمية المياه المنتجة (بليون جالون)
Water Production Value (Dh. mn.)	3426	3232	3070	قيمة إنتاج المياه (مليون درهم)

* Preliminart

* أولية

المالية العامة
PUBLIC FINANCE

(Dh.mn.)

(بالمليون درهم)

		2002	2001	2000		
Revenues	Crude Oil	41126	51648	56200	النفط	الإيرادات
	Others	21950	23365	20587	أخرى	
	Total	63076	75013	76787	جملة	
Expend.	Current	62723	62671	62847	جارية	النفقات
	Capital	25891	35087	20773	رأسمالية	
	Total	88614	97758	83620	جملة	

النقل والمواصلات
TRANSPORT & COMMUNICATION

		2002	2001	2000		
Paved Highways (k.m.)		* 3969	* 3860	3810	الطرق المعبدة الخارجية (كم)	
Vehicles (000's)		820	745	673	السيارات (بالآلف)	
International Airports		6	6	6	المطارات الدولية	
Air Freight (000's Tons)		1289	1186	1145	الشحن الجوي (بالآلف طن)	
Pass. Traffic (000's)					حركة الركاب (بالآلف)	
Air	Arrivals	* 9200	8092	7232	قادمون	جوا
	Departures	9300	8135	7207	مغادرون	
Land	Arrivals	1326	1215	1569	قادمون	براً
	Departures	1435	1332	1513	مغادرون	
Commercial Seaports		15	15	15	الموانئ البحرية التجارية	
Sea Freight (mn. Ton)		* 96	* 88.9	80	الشحن البحري (مليون طن)	
Telephones Exchange (000's)		1094	1053	1020	خطوط الهاتف الثابتة (بالآلف)	
Mobile Telephones (000's)		2428	1909	1428	خطوط الهاتف المتحركة (بالآلف)	
		28734	28623	28839	عدد الهواتف العمومية (ثابتة ومتحركة)	
Internet Subscribers		290513	256236	209548	المشتركون بالإنترنت	
		8780544	7364141	5915607	مجموع الدقائق بين الإمارات (بالآلف)	
		1894205	1395726	1123623	مجموع الدقائق الخارجة (بالآلف)	
		98891	129438	172901	عدد أجهزة النداء الآلي	
		139199	161462	187045	عدد البرقيات الصادرة	
Telex Working Lines		1425	1637	1922	خطوط التلكس	
Facsimile Machines **		15385	16138	17118	أجهزة الفاكس**	
		23	23	16	عدد المحطات الأرضية للإتصالات الدولية	
No.of Countries which Communicate with U.A.E.		258	258	256	عدد الدول التي لها إتصال هاتفي بدولة الإمارات	
Post Boxes (000'S)		215	201	186	صناديق البريد (بالآلف)	
Air Mail (000's)	Dispatched	26723	26271	34522	صادر	الرسائل البريدية
	Received	34314	50150	67576	وارد	(بالآلف)

* Estimated

** only rented Facsimile Machines from Etisalat

* تقديري

** أجهزة الفاكس المؤجرة من الإتصالات فقط

الرقم القياسي العام والأرقام القياسية للمجموعات الرئيسية للسلع والخدمات لعام 2002
General Index Number and The Main Groups Index Numbers Of Commodities and Services, 2002

الأرقام القياسية لسعر المستهلك (100=2000)

The Main Groups IndexNumbers of Commodities and Services	الدولة U. A. E	رأس الخيمة Ras Al Khaima	الشارقة Sharjah	دبي Dubai	أبو ظبي Abu Dhabi	الوزن Weight	المجموعات الرئيسية للسلع والخدمات
General Price Index	105.8	104.1	105.3	105.9	106.3	1000.0	الرقم القياسي العام
Food ,Beverages & tobacco	102.4	101.8	102.5	102.5	102.3	144.5	الطعام و الشراب و الدخان
Ready Made Clothes & Foot wear	104.9	104.2	104.8	104.9	105.0	67.4	الكساء و ملبوسات القدم
House Rent & Related House Items	107.1	103.5	106.1	107.5	108.2	361.2	المسكن و خدمات المسكن
Furniture & Related Items	102.8	102.1	102.1	102.7	103.3	74.0	الاثاث و التأتيت و خدمات عائلية
Medical Care & Health services	112.5	112.2	112.3	112.4	112.6	18.5	العناية الطبية و الخدمات الصحية
Transportation & Communication	103.8	103.4	103.6	103.8	103.9	149.3	النقل و المواصلات
Recreational , Education	113.2	112.4	112.7	113.2	113.5	102.9	خدمات الترفيه و التعليم و الثقافة
Other Goods and Services	102.3	101.5	101.9	102.3	102.6	82.2	السلع و الخدمات المتنوعة

التجارة الخارجية غير النفطية حسب الإمارة لعام 2002
NON OIL FOREIGN TRADE BY EMIRATE 2002

(By Million)

(بالمليون)

Emirate	Re Exports	إعادة التصدير	Non-Oil Exports	الصادرات غير النفطية	Imports	الواردات	الإمارة
	الكمية ** Weight	القيمة * Value	الكمية ** Weight	القيمة * Value	الكمية ** Weight	القيمة * Value	
Abu Dhabi	194,768,233	1,347,981,955	508,856,304	983,309,952	4,467,670,909	22,535,607,567	أبوظبي
Dubai	3,394,489,780	29,615,925,905	2,192,775,504	6,377,923,681	12,713,332,469	90,257,037,916	دبي
Sharjah	405,891,082	5,268,554,728	97,769,224	129,593,798	2,687,272,962	6,695,810,195	الشارقة
Ajman	47,446,910	94,604,176	5,585,540,050	434,085,382	602,290,240	532,104,734	عجمان
Ras Al-Khaimah	5,572,872,000	3,814,821,284	16,891,112,000	1,855,671,572	14,553,146,000	1,204,982,692	رأس الخيمة
Fujairah	51,747,655	1,077,638,362	5,283,568,209	331,496,466	232,642,460	1,889,035,202	الفجيرة
Total	9,667,215,660	41,219,526,410	30,559,621,291	10,112,080,851	35,256,355,040	123,114,578,306	الجملة

* Value in National Currency (U.A.E. Dirham)

** Weight in Kilogram

* القيمة بالعملة المحلية (درهم الإمارات)

** الكمية بالكيلو جرام

التجارة الخارجية غير النفطية للدولة لمدة عشر سنوات (1991 - 2002)

U.A.E. NON OIL FOREIGN TRADE FOR TEN YEARS (1991 - 2002)

(By Million)

(بالمليون)

Re Exports	إعادة التصدير	Non-Oil Exports	الصادرات غير النفطية	Imports	الواردات	السنة
Weight ** الكمية	Value * القيمة	Weight ** الكمية	Value * القيمة	Weight ** الكمية	Value * القيمة	Year
1616	13690	3131	4434	9079	51104	1991
1905	15314	4369	5098	10774	64328	1992
2165	16084	7471	5634	12793	72484	1993
1612	13387	6205	4056	15425	78252	1994
2032	16243	6620	5652	15955	78466	1995
2804	22546	5740	5499	14807	85032	1996
2689	24201	5722	6643	15355	86314	1997
2466	22454	8404	10188	18088	93210	1998
2689	23000	19300	6735	19110	95161	1999
3017	26097	11531	7146	20820	99864	2000
3280	31444	11678	7536	20516	112176	2001
9667	41219	30559	10112	35256	123114	2002

* Value in National Currency (U.A.E. Dirham)

* القيمة بالعملة المحلية (درهم الإمارات)

** Weight in Kilogram

** الكمية بالكيلو جرام

الزراعة AGRICULTURE

Production (000's ton)

الإنتاج (بالآلاف طن)

Items	2001	2000	1999	البيان
Plant Production Holdings	37550	35584	33206	حيازات الإنتاج النباتي (بالعدد)
Area Cultivated (000's Hec.)	241.4	246.5	217.8	المساحة المحصولية (بالآلاف هكتار)
Vegetable Cultivated Area (Hec.)	10660	41480	36135	المساحة المزروعة بالخضروات (بالهكتار)
Vegetable Production	579	2623	2426	إنتاج الخضروات
Total Agricultural Production	4550	4914	3480	جملة الإنتاج النباتي
Red Meat Production	26	24.8	23.3	إنتاج اللحوم الحمراء
Fish Production	113	105.2	117.6	الإنتاج السمكي
Poultry Meat Prod.	28	27	29.2	إنتاج لحوم الدواجن
Eggs Production	310.0	266.0	236.8	إنتاج البيض (مليون بيضة)
Milk & Dairy Prod.	179	163.1	141.5	إنتاج الحليب ومشتقاته

المؤشرات الإقتصادية ECONOMIC INDICATORS

(Dh.bn.)

بالبيون درهم

Indicator	**2002	2001	2000	المؤشر
G.D.P.	260.6	254.2	258.0	الناتج المحلي الإجمالي
National Income	226.5	222.7	229.0	الدخل القومي
National Savings	56.8	62.6	75.4	الإدخار القومي
Final consumption Exenditure	168.6	159.0	152.6	الإنفاق الاستهلاكي النهائي
Final Govt. Cons.	44.2	41.8	40.0	الاستهلاك الحكومي النهائي
Final Private. Cons.	124.4	117.2	112.6	الاستهلاك الخاص النهائي
Gross Fixed Capital Formation	61.8	60.2	57.4	إجمالي تكوين رأس المال الثابت
Compensation of Emp.	75.8	70.9	65.6	حجم الأجور
Per Capita National Income *	60.3	63.8	70.5	حصة الفرد من الدخل القومي *
Per Capita Final Consumption Exp. *	44.9	45.6	47.0	حصة الفرد من الإنفاق الاستهلاكي النهائي *
General Average of Wages *	33.1	33.2	34.2	المتوسط العام للأجر *
General Average of Lab. Pord. *	91.0	93.0	96.8	المتوسط العام لإنتاجية العامل *

* Dh. 000's

* بالآلاف درهم

** Preliminary

** أولية

أهم المؤشرات النقدية والمصرفية
SELECTED MONETARY AND BANKING INDICATORS

(Dh.mn.)

(بالمليون درهم)

INDICATOR	2002	2001	2000	المؤشر
Central Bank of U.A.E.				
مصرف الإمارات العربية المتحدة المركزي				
.. Total Assets / Liabilities	55273	51838	50136	- إجمالي الأصول / الخصوم
.. Foreign Assets & Gold Holdings	55075	51641	49979	- الممتلكات من الأصول الأجنبية والذهب
.. Notes & Coins Issued	13799	12320	12244	- إصدار العملات الورقية والمعدنية
Liquidity Indicators				
مقاييس السيولة				
.. Money Supply (M1)	47054	39464	34067	- عرض النقد (م1)
.. Private Domestic Liquidity (M2)	173653	156480	141540	- السيولة المحلية الخاصة (م2)
.. Overall Domestic Liquidity (M3)	220764	194961	183965	- السيولة المحلية الإجمالية (م3)
Banks 1				
المصارف 1				
.. Total Assets / Liabilities	333235	299669	277101	- إجمالي الأصول / الخصوم
.. Foreign Assets	112417	99409	91457	- الأصول الأجنبية
.. Foreign Assets to Total Assets (%)	33.7	33.2	33	- نسبة الأصول الأجنبية إلى إجمالي الأصول (%)
.. Foreign Liabilities	29932	30677	26584	- الخصوم الأجنبية
.. Foreign liabilities to Total Liabilities (%)	9.0	10.2	9.6	- نسبة الخصوم الأجنبية إلى إجمالي الخصوم (%)
Deposits 2				
الودائع 2				
.. Residents	198244	172848	161805	- المقيمين
.. Non - Residents	11403	10045	8229	- غير المقيمين
Bank Credit 3				
الإئتمان المصرفي 3				
.. Residents	133723	115416	109156	- المقيمين
.. Non - Residents	24088	17068	15759	- غير المقيمين
.. Total Numbers of National Banks & Branches 4	245	324	311	- إجمالي عدد البنوك الوطنية وفروعها 4
.. Number of National Banks	21	20	20	- عدد البنوك الوطنية
.. Branches	234	304	291	- الفروع
.. Total Numbers of Foreign Banks & Branches 5	112	109	109	- إجمالي عدد البنوك الأجنبية وفروعها 5
.. Number of Foreign Banks	26	26	26	- عدد البنوك الأجنبية
.. Branches	86	83	83	- الفروع
.. Number of Workers in Banks (U.A.E.) 6	16080	15191	14621	- عدد العاملين في البنوك داخل الدولة 6

Source : U.A.E. Central Bank

المصدر : المصرف المركزي

1) Including Banca Commercial Italiana (RLB)

1- يشمل البنك التجاري الإيطالي (مصرف محدد الترخيص)

2) Not Including Inter-Bank Deposits

2- لا يشمل الودائع فيما بين المصارف ويشمل ودائع المقيمين في الدولة

3) Not Including Loans to Banks

المسجلة في الفروع الخارجية التابعة للمصارف الوطنية.

4) Including Pay Office

3- لا تشمل القروض للمصارف

5) Including Pay Office

4- بما فيها مكاتب الصرف

6) Excluding Drivers, Messengers and Guards

5- بما فيها مكاتب الصرف

6- ما عدا السائقين والمراسلين والحرس

**SOME ECONOMIC INDICATORS
IN A.G.C.C. STATES FOR YEAR 2001**

**بعض المؤشرات الاقتصادية في دول مجلس التعاون
الخليجي لسنة 2001**

INDICATORS	دولة الكويت Kuwait	سلطنة عمان Oman	دولة قطر Qatar	المملكة العربية السعودية K.S.A	دولة البحرين Bahrain	الإمارات العربية المتحدة U.A.E	المؤشرات
- Population (Thousands)	2243	2399	574	22751	714	3488	- عدد السكان (الف نسمة)
- Average Population Growth (%)	3.0	2.0	2.7	3.2	3.6	5.4	- متوسط النمو السكاني (%)
- Population Density	126	8	50	10	1010	42	- الكثافة السكانية
- Percentage of Labour Force to Population (%)	36.2	30.5	55.3	27.7	43.4	59.6	- نسبة القوى العاملة الى السكان (%)
- Per Capita Agriculture Product (Us. \$)	57	167	127	419	83	692	- متوسط نصيب الفرد من الناتج الزراعي (دولار أمريكي)
- Fish Production (Th. Ton)	7.8	110.8	4.4	60.8	12.5	113.0	- إنتاج الأسماك (ألف طن)
- Crude Oil Production (Th. B. / D.)	1948	960	681	7961	181	2126	- إنتاج النفط الخام (ألف برميل / يوم)
- Crude Oil Reserves (Bill.B.)	96.5	5.9	15.2	262.8	0.1	97.8	- احتياطي النفط الخام (بليون برميل)
- Natural Gas Production (Bill.Cu.M. / Year)	10777	15495	40722	163030	11665	52590	- إنتاج الغاز الطبيعي (بليون متر مكعب / سنة)
- Natural Gas Reserves (Bill.Cu.M.)	1557	859	14611	6201	92	6003	- احتياطي الغاز الطبيعي (بليون متر مكعب)
- Refineries Production of Oil Products (Th.B. / D.)	820.0	87.7	90.0	1930.0	266.3	544.8	- إنتاج المعاصر من المشتقات النفطية (ألف برميل / يوم)
- Water Production (Bill. Gallon)	118.0	22.8	32.0	300.0	28.9	172.7	- إنتاج المياه (بليون جالون)
- Electric Energy Generates (Gigawatt/Hour)	31536	9450	10222	137388	6656	42739	- الطاقة الكهربائية المولدة (جيجوات / ساعة)
- Energy Consumption (Equivalent to Oil (Th.B./D.)	305	140	398	1810	241	724	- استهلاك الطاقة (ألف برميل مكافئ نفط / يوم)
- Per Capita Manufacturing Product (Us. \$)	970	868	1657	823	1642	2743	- متوسط نصيب الفرد من إنتاج المعاصر المصنعية (دولار أمريكي)
- Gross Domestic Product (Us. \$ Mn.)	32579	19791	16056	184333	7871	69227	- الناتج المحلي الإجمالي (بليون دولار أمريكي)
- Average Increase in G.D.P. (%)	-8.5	0.4	-1.9	-1.0	-1.1	-1.4	- معدل الزيادة في الناتج المحلي الإجمالي (%)
- G.D.P. Per Capita (Us. \$ Th.)	14.5	8.2	28.0	8.1	10.7	19.9	- متوسط نصيب الفرد من الناتج المحلي الإجمالي (ألف دولار أمريكي)
- Final Consumption Expenditure Per Capita(Us.\$ Th)	10.8	5.4	12.6	5.2	7.3	12.4	- متوسط نصيب الفرد من الإنفاق الاستهلاكي النهائي (ألف دولار أمريكي)
- Inflation Rate (%)	1.7	-1.0	-0.7	-0.8	0.5	2.7	- معدل التضخم (%)
- Percentage to G.D.P. (%) :-							- النسبة المئوية للناتج المحلي الإجمالي (%) :-
* Agriculture	0.4	2.0	0.5	5.2	0.8	3.5	* قطاع الزراعة
* Mining & Quarrying Sector	45.9	43.3	56.8	34.9	25.7	29.8	* قطاع التعدين واستخراج الجير
* Manufacturing Sector	6.7	8.3	5.9	10.2	11.9	13.8	* قطاع التصنيع التحويلي
* Construction Sector	2.5	2.2	3.5	6.2	3.8	6.9	* قطاع التشييد
* Trade, Restaurants & Hotels Sector	7.0	12.5	5.8	7.2	8.5	11.1	* قطاع التجارة والمطاعم والفنادق
* Transport, Storage & Communication Sector	5.1	6.5	3.7	4.4	7.5	7.7	* قطاع النقل والتخزين والاتصالات
* Government Services Sector	16.0	10.1	14.6	17.9	16.4	10.6	* قطاع الخدمات الحكومية
* Commodity Imports	23.8	27.3	17.1	17.4	57.5	53.9	* جملة الواردات السلعية
* Commodity Exports	50.0	56.5	61.0	39.5	72.3	70.5	* جملة الصادات السلعية
* Gross Investments (Gross Capital Formation)	8.7	12.9	20.9	19.1	13.0	24.8	* استثمارات الإجمالية (جملة تكوين رأس المال)
* Final Consumption Expenditure	74.6	65.0	45.2	64.4	68.2	62.6	* الإنفاق الاستهلاكي النهائي
* Surplus or Deficit in Government Budget	22.1	-4.1	0.8	-3.9	-1.0	-7.0	* الفائض أو العجز في الميزانية الحكومية

Source : - The Joint Arab Economic Report 2002
- Ministry of Planning - U. A. E
- Annual Statistical Report 2002 - GAPEC
- Statistical Bulletin - Sec. Gen.-AGCC

المصدر : - التقرير الاقتصادي العربي الموحد 2002
- وزارة التخطيط - دولة الإمارات العربية المتحدة
- التقرير الإحصائي السنوي لعام 2002 - الأربك
- البث الإحصائي - الأمانة العامة لمجلس التعاون .

مؤشرات التنمية الاقتصادية والاجتماعية
SOCIOECONOMIC DEVELOPMENT INDICATORS

INDICATOR		2002	2001	2000	المؤشر	
GDP per Capita (000's Dh.) (000's Us.\$)		69.4	72.9	79.5	(ألف درهم إماراتي)	متوسط نصيب الفرد من الناتج المحلي الإجمالي
		18.9	19.9	21.6	(ألف دولار أمريكي)	
Labor Force Size (000's)	M	1948	1795	1657	ذ	حجم قوة العمل (بالآلاف)
	F	321	284	252	إ	
	T	2269	2079	1909	ج	
Labor Force as % of Total Population	M	76.6	76.1	75.7	ذ	قوة العمل كنسبة مئوية من جملة السكان
(Crude Activity Rate)	F	26.5	25.2	23.8	إ	(معدل النشاط الخام)
	T	60.4	59.6	58.8	ج	
Unemployed as % of Labor Force	M	2.4	2.3	2.2	ذ	المتعطلين كنسبة مئوية من جملة قوة العمل
	F	3.4	3.2	3.2	إ	(نسبة البطالة)
T	2.6	2.4	2.3	ج		
Females as % of Labor Force		14.1	13.7	13.2		الإناث كنسبة مئوية من جملة قوة العمل
Dependency Ratio (inactive Population / Labor Force)		1.65	1.68	1.7		نسبة الإعالة (جملة السكان / قوة العمل)
Population Dnsity (Sq.km)		44.9	41.7	39.6		الكثافة السكانية لكل (كم2)
Average Household Size		-	-	-		متوسط حجم الأسرة
Sex Ratio (No. of Males Per 100 Females)		210	208.9	207.2		نسبة النوع (عدد الذكور لكل 100 أنثى)
Crude Birth Rate (Per 1000 Population)		15.5	16.1	16.5		معدل المواليد الخام (لكل 1000 نسمة)
Total Fertility Rate		2.54	2.62	2.73		معدل الخصوبة الكلي
Crude Death Rate (Per 1000 Population)		1.59	1.8	1.7		معدل الوفيات الخام (لكل 1000 نسمة)
Life Expectancy at Birth		75.66	73.45	72.59	مواطن	توقع الحياة عند الميلاد
		74.52	70.43	72.70	غير مواطن	
		75.25	72.59	72.92	جملة	
Infant Mortality Rate (Per 1000 Live Birth)		7.9	8.9	8.3		معدل وفيات الأطفال الرضع (لكل 1000 مولود)
Illiterates as % of Total Population	M	16.2	16.1	17.4	ذ	الأميين كنسبة مئوية من جملة السكان
	F	9.0	9.2	10.1	إ	
	T	13.9	13.8	14.9	ج	

