

WIDENER

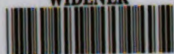

HN ZRUQ T



3 2044 022 729 032

Slav 3162.5.32



HARVARD
COLLEGE
LIBRARY

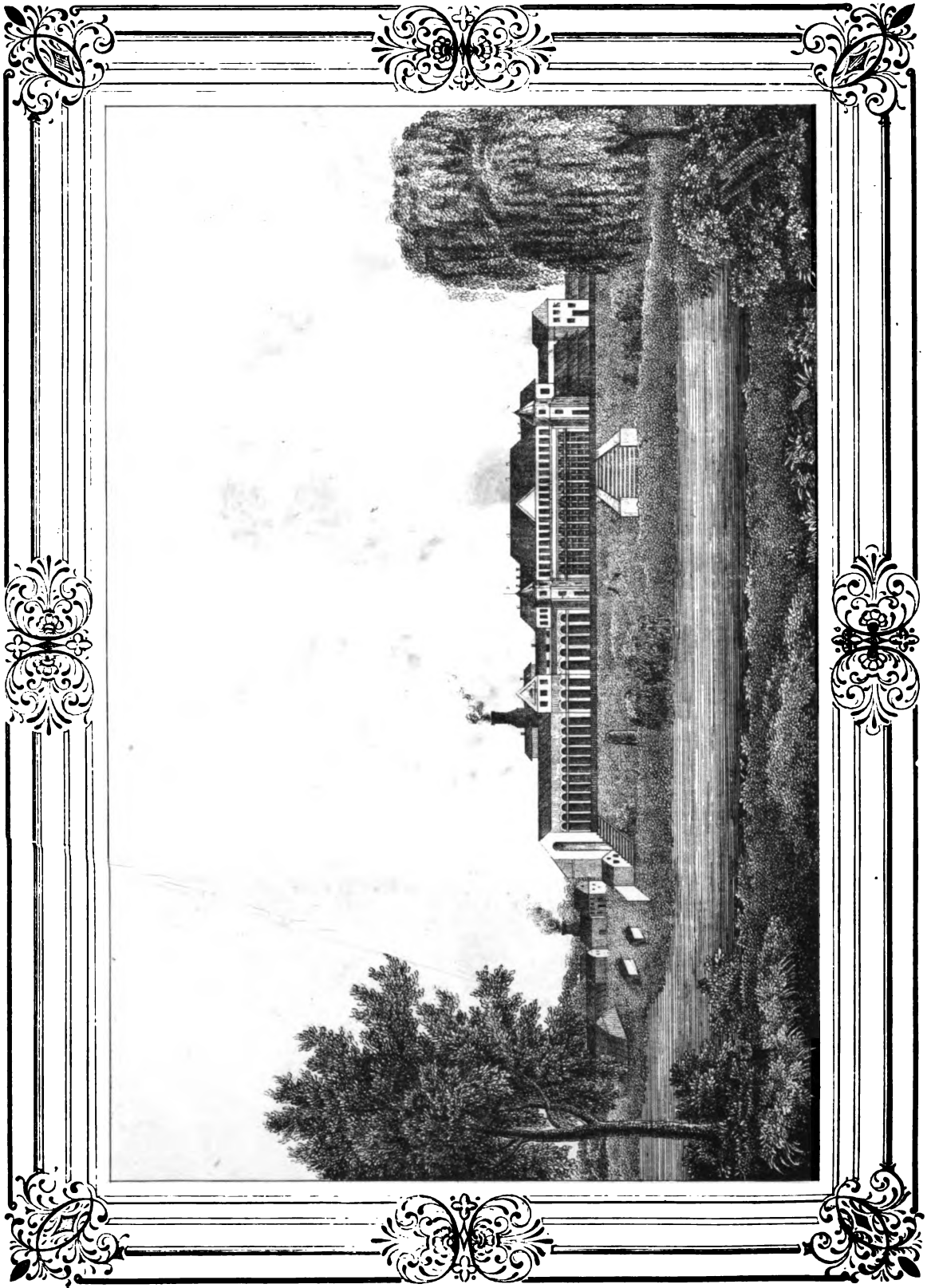

Саринская Введенская школа

Н. А. БОЛДОВА.

Купи 55.

АТЛАСЪ ПРОМЫШЛЕННОСТИ

МОСКОВСКОЙ ГУБЕРНИИ,



СОСТАВЛЕННЫЙ

А. САМОЙЛОВЫМЪ.



БИБЛИОТЕКА
КОММУНАЛЬНО-ХОЗЯЙСТВЕННОГО
УЧРЕЖДЕНИЯ

ИЗДАНО ИЖДИВЕНИЕМЪ

III - 6054.

МОСКОВСКАГО ОТДѢЛЕНІЯ МАНУФАКТУРНАГО СОВѢТА.

МОСКВА.

ПЕЧАТАНО ВЪ УНИВЕРСИТЕТСКОЙ ТИПОГРАФІИ.

1848.

№. 2421 -

395

✓ Slav 3162.5.32



5722

ПЕЧАТАТЬ ПОЗВОЛЯЕТСЯ,

съ тѣмъ, чтобы по отпечатаніи представлено было въ Ценсурный Комитетъ узаконенное число экземпляровъ. Москва, Апрѣля 1го дня 1848 года.

Цензоръ Петръ Страсовъ.

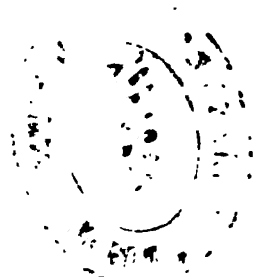

ПОСВЯЩЕНО
ЕГО ПРЕВОСХОДИТЕЛЬСТВУ
ИВАНУ ГРИГОРЬЕВИЧУ
СЕНЯВИНУ.

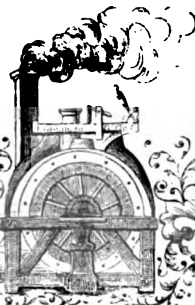

АТЛАСЪ ПРОМЫШЛЕННОСТИ Московской Губернии.

А. Сапонова.

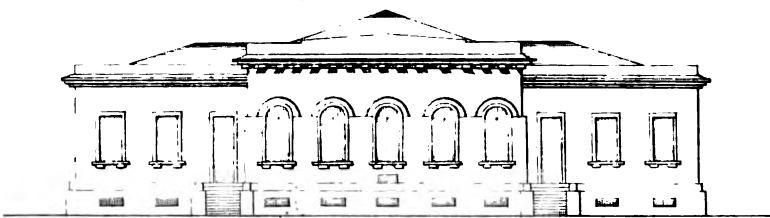

*Здание земледельческой библиотеки
Министерства Московскаго Губернскаго*

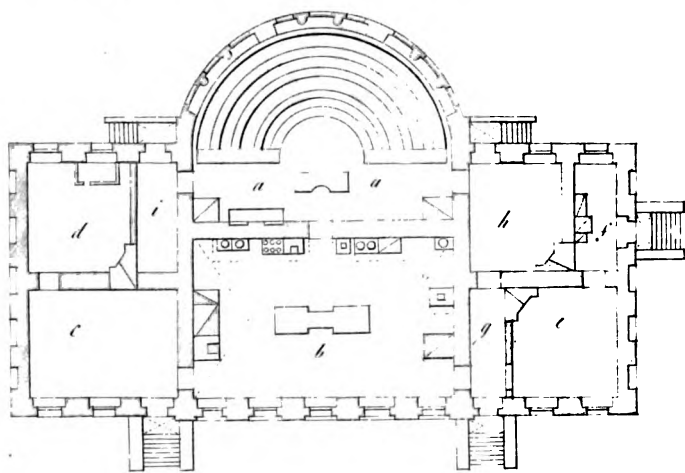

Планъ библиотеки

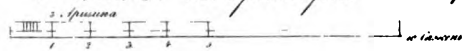

въ Архитектурн. Д. Моск. Губ.



ВВЕДЕНИЕ (*).

Москва, изъ незначительнаго Княжескаго села ставъ главнымъ городомъ Государства, колыбелью просвѣщенія Русскаго народа и свѣтломъ, озарившимъ освобожденіе Святой Руси и западной Европы отъ владычествія безпримѣрнаго въ лѣтописяхъ міра завоевателя, — сдѣлалась въ настоящее время столицею промышленности, куда стекаются всѣ богатства внутренняго трудолюбія и торговой мѣны Россіи съ другими государствами.

Москву снабжаютъ всѣ порты Балтійскаго, Чернаго и Азовскаго морей, первообразными, полуобработанными, Левантскими и колониальными товарами; Южная Россія — шерстью, коноплянымъ масломъ и другими предметами сельскаго хозяйства къ мануфактурной производимости относящимися; хлѣбородныя губерніи — жизненными припасами, не только для жителей Москвы, но и для всего народонаселенія Московскаго мануфактурнаго округа, которое вмѣстѣ съ рабочимъ народомъ другихъ губерній, здѣсь употребляемымъ, превышаетъ въ совокупности 1.400.000 жителей; Каспійское море и юговосточныя области — богатыми произведеніями Персіи и Закавказья и рыбныхъ промысловъ Волжскаго низовья и самаго Каспійскаго моря; Сибирь и сѣверо-восточныя губерніи — избытками горно-заводской промышленности и предметами торговыхъ сношеній нашихъ съ Китаемъ и Бухаріею.

(*) Нѣкоторыя разсужденія, о привозѣ тяжестей въ Москву, находящіяся въ этомъ введеніи, изложены мною въ оффиціальной работѣ, порученной мнѣ покойнымъ Княземъ Дмитріемъ Владиміровичемъ Голицынымъ, и напечатаны въ 1й книжкѣ Журнала Министерства Внутреннихъ Дѣлъ за текущій 1845й годъ.

Какъ мѣсто пребыванія главнѣйшихъ капиталистовъ Россіи, ору-
дующихъ всею внутреннею и внѣшнею торговлею и частнымъ кредитомъ,
какъ центръ промышленной дѣятельности всей Имперіи, Москва въ свою
очередь доставляетъ приготовляемыя на ея мануфактурахъ издѣлія равно
какъ и привозимые сюда колониальные, Азіатскіе и всякіе другіе товары
на всѣ рынки, ярманки и промышленные пункты Россіи. Казань, Нижній
Новгородъ и Владиміръ лежатъ на пути чая изъ Кяхты и пушныхъ то-
варовъ изъ Сибири, но большую часть потребностей своихъ въ этихъ
товарахъ покупаютъ, послѣ Нижегородской ярмарки, въ Москвѣ. Перво-
образные и полуобработанные матеріалы, красильныя вещества и ино-
странныя мануфактурныя издѣлія, отправляемыя изъ С.-Петербурга въ
Москву сухимъ путемъ и водою, проходятъ чрезъ всю Тверскую губер-
нію; но всѣ города и фабрики этой губерніи запасаются означенными
товарами въ Москвѣ. Шуйскіе и Ивановскіе фабриканты могутъ полу-
чать все количество Англійской бумажной пряжи и колониальныхъ това-
ровъ водою, прямо изъ С.-Петербурга, но они пріобрѣтаютъ эти товары
преимущественно въ Москвѣ, гдѣ пользуются кредитомъ у капитали-
стовъ и складочнымъ правомъ въ Московской центральной таможнѣ. Орлов-
ская, Тульская и Рязанская губерніи, чрезъ которыя проходятъ всѣ
транспорты шерсти, снабжаются этимъ матеріаломъ большею частію
изъ Москвы; а не изъ южныхъ губерній. Суконные фабриканты Кіев-
ской и Волынской губерній покупаютъ красильныя вещества частію въ
Одессѣ, частію же въ Москвѣ. Словомъ сказать, Москва есть главное
складочное мѣсто для всѣхъ цѣнностей, коими питаются торговые обо-
роты всей Имперіи (*).

(*) Для лучшаго сужденія о важности Москвы, какъ средоточнаго торговаго пункта Рос-
сіи, стоитъ только взглянуть на количество тяжестей, ежегодно сюда по всѣмъ напра-
вленіямъ сухопутно и водою привозимыхъ.

По распоряженію бывшаго Московскаго Гражданскаго Губернатора (нынѣ Това-
рища Министра Внутреннихъ Дѣлъ) И. Г. Семивина, собраны были въ 1841 году
подробныя свѣдѣнія, о количествѣ привезенныхъ сухопутно въ Москву разныхъ тя-
жестей. Къ этимъ свѣдѣніямъ присоединена мною выборка изъ Вѣдомостей IV Округа
Путей Сообщенія и Публичныхъ Зданій, о количествѣ товаровъ, грузившихся въ
томъ же году въ Коломну для Москвы и провезенныхъ мимо Коломны водою вверхъ
по Москвѣ-рѣкѣ. Вотъ результатъ этихъ тщательно собранныхъ данныхъ.

Обращаясь къ преимущественному скопленію фабрикъ и мануфактуръ въ Москвѣ и ея губерніи, гдѣ горючіе матеріалы становятся годъ отъ года дороже, неизлишне будетъ упомянуть здѣсь о томъ, что не толь-

ВЪ 1841 ГОДУ ПРИВЕЗЕНО ВЪ МОСКВУ:

	<i>Сухопутно</i> пудовъ.	<i>Водою</i> пудовъ.	<i>Всего</i> пудовъ.
<i>а) Състныхъ припасовъ и питей:</i>			
Разнаго рода хлѣба въ зернѣ, муки, крупы и пр.	9,271,000	8,992,000	18,263,000
Разнаго рода мясъ	1,075,000		1,075,000
Огородныхъ произведеній и овощей 337,431 возъ примѣрно	8,436,000		8,436,000
Соли.....	16,000	774,000	790,000
Хлѣбнаго спирта, пѣннаго вина, сахарной пато- ки, меду и прочая	605,400	363,300	968,700
Чаю и кофе 7,200 возовъ примѣрно	140,000		140,000
Виноградныхъ винъ	400,000	29,000	429,000
Рыбы живой, соленой и икры.....	425,900	22,000	447,900
<i>б) Материаловъ, къ фабрикамъ относящихся:</i>			
Шерсти	400,000	1,800	401,800
Хлопчатой бумаги.....	250,000	1,450	251,450
Металловъ и металлическихъ издѣлій	882,400	310,230	1,192,630
Табакъ и разныхъ травъ, 7,190 воз. примѣрно....	295,000		295,000
Сала.....		32,213	32,213
Масла постнаго и коноплянаго.....	247,500	147,170	394,670
Красильнаго дерева, красильныхъ веществъ, химическихъ произведеній, оливковаго масла, сахару и всѣхъ москательныхъ товаровъ....	1,560,000	24,126	1,584,126
<i>в) Фабричныхъ и мануфактурныхъ произведеній:</i>			
Сухопутно 74,165 возовъ примѣрно.....	2,224,000	74,896	2,298,896
<i>г) Хозяйственныхъ предметовъ и грубыхъ издѣлій домашней промышленности:</i>			
Сухопутно 158,210 возовъ примѣрно	3,955,000	43,993	3,998,993
Сѣна		686,500	686,500
Камѣнныхъ матеріаловъ (кромѣ кирпича 5,113,400 штукъ).....	820,000	230,000	1,050,000
Деревянныхъ матеріаловъ для топлива и строе- нія (сухопутно 527,470 возовъ)	13,186,000	2,700,000	15,886,000
Итого.....	44,189,200	14,432,678	58,621,878
			1*

ко въ Россіи, но и во всѣхъ другихъ государствахъ Европы, мануфактурная промышленность для своей осядлости не всегда избираетъ мѣста, обилующія горючими матеріалами. „Въ то время, когда всѣ работы производились руками (говоритъ Англійскій писатель *Юрѣ*), фабрики учреждались въ сосѣдствѣ добыванія первообразныхъ матеріаловъ и преимущественно близъ рѣкъ, частію для удобства промывки и отбѣлки издѣлій, частію же для того, чтобъ воспользоваться круговращеніемъ мельничныхъ колесъ. Но со времени изобрѣтенія паровыхъ машинъ и улучшенія сухихъ и водяныхъ путей сообщенія, удобствующихъ *дешевизнѣ* провоза, фабриканты, выбирая мѣста для основанія своихъ заведеній, имѣютъ въ виду главное: *близость рынка для сбыта внутренняго и заграничнаго*. . . . Предпримчивость двухъ или трехъ капиталистовъ бываетъ иногда причиною учрежденія фабричныхъ заведеній близъ мѣста ихъ жительства, даже при отсутствіи всякихъ другихъ мѣстныхъ удобствъ.“

Это мнѣніе оправдывается мануфактурною топографіею всѣхъ почти государствъ Европейскихъ.

Большая часть фабрикъ Великобританіи находится въ округахъ Манчестра, Глазго и Эбердина, куда каменный уголь доставляется по каналамъ, нарочно для сего устроеннымъ, между тѣмъ такъ мануфактурность Единбурга, города, лежащаго близъ обильныхъ копей этого топлива, остается весьма незначительною. Изъ числа 1,000 паровыхъ машинъ, дѣйствующихъ въ 54 мануфактурныхъ департаментахъ Франціи, большая часть находится именно въ 2 департаментахъ, Сѣверномъ и Сенскомъ, долженствующихъ доставать каменный уголь изъ Белгіи и Англій. Въ Белгіи, гдѣ, при сравнительной соразмѣрности народонаселенія и пространства земли, находится болѣе паровыхъ машинъ чѣмъ въ Англійи и во Франціи (20,000 силъ), мануфактурная промышленность сосредоточена, не въ тѣхъ только мѣстахъ, гдѣ добывается каменный уголь, (то есть въ окрестностяхъ Люттиха), но въ провинціи Геннегау и въ округахъ Вервье и Гента, куда каменный уголь доставляется водою и по желѣзнымъ дорогамъ.

У насъ въ Россіи, фабричныя заведенія, требующія большаго количества топлива, возникли въ теченіе послѣднихъ двухъ десятилѣтій. Учре-

дители этих заведений, богатые купцы и помѣщики, предпочитая Москву и ея губернію мѣстамъ дальнимъ, обилующимъ лѣсами, имѣли въ виду выгоды техническія, административныя и торговыя, которыя въ совокупности несравненно важнѣе экономіи, происходящей отъ дешевизны топлива.

Необходимыя условія для успѣховъ промышленности и торговли, капиталы вещественные и умственные, издревле сосредоточивались въ Москвѣ, обитаемой людьми *зажиточными* и, соразмѣрно степени просвѣщенія Отечества *еще*, людьми *способными*. Издревле искусства, служащія основаніемъ развитію народной дѣятельности, извѣстны были преимущественно въ Москвѣ, и если иностранцы, посѣщавшіе Россію при Борисѣ Годуновѣ, обращали уже вниманіе свое на парчи и шелковыя ткани, приготовлявшіяся Москвитянами (*), если первые удачныя опыты сукнодѣлія, водвореннаго волею Петра Великаго принадлежали Москвѣ, то эта столица и нынѣ, при распространеніи вспомогательныхъ средствъ химіи и механики, сдѣлалась средоточіемъ всѣхъ началъ, для укорененія мануфактурной производимости необходимыхъ. Гдѣ заказываютъ иногородные фабриканты и помѣщики нужные имъ Жакардовы снаряды, суконные аппараты и даже агрономическія орудія? *въ Москву*; откуда выпи-сываютъ стеариновыя заведенія внутреннихъ губерній потребную имъ сѣрную кислоту? *изъ Москвы*; куда обращаются Шуйскіе и Ивановскіе фабриканты за покупкою всѣхъ нужныхъ имъ первообразныхъ, полуобработанныхъ и химическихъ матеріаловъ? *въ Москву*; кто снабжаетъ фабрики близкихъ и дальнихъ губерній мастерами, колористами, подмастерьями и даже иностранными механиками? *Москва*, — словомъ сказать Москва заключаетъ въ себѣ всѣ отрасли искусствъ и ремеслъ, всѣ основныя и вспомогательныя начала мануфактурной дѣятельности; и если исчислить подробно затрудненія, потерю времени, провозные расходы, и лишнюю мастерамъ плату, коимъ подвержены фабричныя заведенія другихъ губерній, сравнительно съ Московскою, окажется, что послѣдняя представляетъ гораздо болѣе выгодъ нежели первыя.

Обращаясь къ существу успѣховъ и улучшеній, замѣчаемыхъ во всѣхъ частяхъ Русской мануфактурной промышленности, нельзя не со-

(*) См. Сказанія о Дмитріѣ Самозванцѣ.

гласиться, что за исключеніемъ фабрикъ и заводовъ, устроенныхъ въ новѣйшее время въ С.-Петербургѣ, эти успѣхи и улучшенія принадлежатъ также преимущественно Москвѣ. Доказательствомъ этого служатъ: ситцевыя фабрики Владимірской губерніи, которыя при всей ихъ отдѣльной значительности и общей многочисленности, не могутъ равняться, относительно усовершенствованій, съ ситцевыми заведеніями Москвы. То же самое можно сказать о шелковыхъ фабрикахъ Ярославля и суконныхъ фабрикахъ внутреннихъ и западныхъ губерній (*) при сравненіи ихъ съ шелковыми и суконными фабриками Москвы. Не смотря на дальнее разстояніе этой Столицы отъ Западной Европы, всѣ улучшенія, всѣ новизны въ области механики и химіи, проявляются въ ней прежде чѣмъ гдѣ-либо въ Россіи, даже прежде чѣмъ въ С.-Петербургѣ, потому именно, что здѣсь сосредоточены всѣ стихіи высшей мануфактурной дѣятельности, служащія, такъ сказать, магнитомъ для притяженія плодовъ заграничной изобрѣтательности. — Чудное изобрѣженіе Ліонскаго фабриканта Іосифа Жакара, устраняющее всѣ трудности прежнихъ становъ съ переборами для производства узорчатыхъ тканей, благодаря предпріимчивости братьевъ Рогожиныхъ, существовало уже на многихъ Московскихъ фабрикахъ, тогда какъ въ другихъ мѣстахъ Россіи оно еще не было извѣстно; — послѣ прекращенія привилегіи Вебера на цилиндрическую набивку ситцевъ, эта система, со всеми принадлежащими къ ней *Молеть* - и *Гиліоширъ* - машинами, водворилась въ самое короткое время на всѣхъ набивныхъ фабрикахъ Московскихъ, тогда какъ Шуйскіе и Ивановскіе фабриканты долго еще продолжали производить набивку рубашечныхъ даже ситцевъ ручными досками; — пріуготовительныя машины по части пряденія хлопчатой бумаги, извѣстныя подъ названіемъ *банъ-а-брошъ* и признанныя нынѣ необходимыми для регулярнаго приготовленія ровницы, давно уже дѣйствовали на Горинской Мануфактурѣ Н. А. Волкова, тогда какъ не только въ С.-Петербургѣ, но и во всѣхъ почти бумагопрядильняхъ Германіи, придерживались еще прежнихъ пріуготовительныхъ машинъ *tub* -

(*) За исключеніемъ однако фабрикъ *Вермана* и *Ретгена*, близъ Пернова, и *Захарта* въ Біялостоцкѣ, которыя работая съ самаго начала существованія своего мастерами, переселенными изъ Царства Подольскаго и машинами новѣйшей конструкціи, упредили Московскихъ фабрикантовъ въ производствѣ тонкихъ суконъ. То же самое можно сказать и о фабрикахъ г. Понятовскаго въ Кіевской губерніи.

frames; — примѣненіе машинъ *мюль-джени* и непрерывной скалки (*loquette-continue*) къ пряденію шерсти извѣстно было Московскимъ суконнымъ фабрикантамъ прежде нежели фабрикантамъ Царства Польскаго; — устройеніемъ фабрика для приготовленія стеарина и стеариновыхъ свѣчей Москва, послѣ Парижа, упредила всѣ столицы и мануфактурные города Европы. Скороспѣлое производство уксуса введено было извѣстнымъ химикомъ нашимъ *А. И. Шиппе* въ 1826 году, равно какъ и добываніе сѣрной кислоты, по способу непрерывнаго сжиганія сѣры, производилось у него же годомъ раньше полученія въ Россіи извѣстія, объ успѣшномъ ходѣ этой методы во Франціи. Въ настоящее время одна изъ главнѣйшихъ бумагопрядильнь Россіи, Вознесенская мануфактура Коммерціи Свѣтника С. Л. Лепешкина, состоящая Московской губерніи въ Дмитровскомъ уѣздѣ, производитъ большую часть тонкопряденія своего на самопрядильныхъ машинахъ (*self-acting*) которыя, независимо отъ вопроса о ихъ полезности для Россіи, почитаются однимъ изъ замѣчательнѣйшихъ нововведеній въ Англіи.

Нѣтъ никакаго сомнѣнія, что быстрое въ теченіе послѣднихъ двухъ десятилѣтій развитіе всѣхъ отраслей руководящаго трудолюбія въ Москвѣ и ея губерніи, содѣйствовало косвенно нѣкоторому возвышенію цѣны на дрова, единственное топливо, до 1841 года въ Москвѣ извѣстное; но главную и прямую причину этой дороговизны должно искать во-первыхъ въ необыкновенно - скорой вырубкѣ близъ Москвы лѣсовъ, послѣ пожара 1812 года, для возстановленія этого громаднаго города, возродившагося изъ пепла своего въ неимоверно-краткое время, и во-вторыхъ въ томъ, что по непостоянству водянаго сообщенія по Москвѣ рѣкѣ, представляющей весьма часто въ лѣтніе мѣсяцы неодолимые затрудненія судоходству, и по неприведенію еще къ концу нѣкоторыхъ улучшеній, предпринятыхъ Правительствомъ въ послѣднее время по разнымъ ведущимъ въ Москву сухопутнымъ трактамъ, доставка дровъ изъ тѣхъ уѣздовъ, которые обилуютъ еще лѣсами, обходится иногда въ - пятеро дороже цѣнности ихъ на мѣстахъ.

Изъ трудовъ Вольнаго экономическаго общества за 1798 годъ усматривается, что въ концѣ прошлаго столѣтія, то есть, когда въ Россіи

не было ни ситцевыхъ фабрикъ, ни химическихъ заведеній, ни паровыхъ машинъ, ощущаемая въ Москвѣ дороговизна дровъ заставляла мѣстное начальство озабочиваться присканіемъ способовъ къ уменьшенію этой дороговизны. Тогда уже цѣна за аршинныя березовыя дрова доходила до шести рублей за сажень, что составляло, при тогдашнемъ достоинствѣ ассигнаціоннаго рубля, шесть рублей серебромъ, или 21 рубль пятидесятирубныхъ ассигнацій; слѣдовательно, въ концѣ прошлаго столѣтія, не смотря на избытіе лѣсовъ близъ Москвы, дрова продавались если не дороже, то по крайней мѣрѣ не дешевле нынѣшняго. Это весьма понятно, потому что тогдашнее дурное состояніе всѣхъ ведущихъ къ Москвѣ дорогъ представляло провозу тяжестей на близкихъ даже разстояніяхъ такія трудности, которыя нынѣ по шоссе С.-Петербургскому, Ярославскому и Владимірскому вовсе неизвѣстны.

Устраиваемая между обѣими столицами желѣзная дорога откроетъ, безъ всякаго сомнѣнія, новый источникъ горючихъ матеріаловъ для потребностей фабрикъ и заводовъ Москвы, ибо, кромѣ дровъ изъ лѣсовъ Тверской губерніи, сдѣлается возможною и доставка въ Москву торфа изъ обширныхъ болотъ Клинскаго и смежныхъ съ нимъ уѣздовъ; а такъ какъ окончаніе этой желѣзной дороги неминуемо укажетъ необходимость приступить къ устройству таковой же дороги отъ Москвы до Коломны или до Серпухова, то можно надѣяться, что обильныя мѣсторожденія каменнаго угля въ губерніяхъ Тульской и Калужской, сдѣлаются также доступными для потребностей Москвы.

Доказавъ, что причина нынѣшней дороговизны дровъ въ Москвѣ не должна быть приписана исключительно развитію мануфактурной промышленности и что фабриканты, предпочитая для устройства своихъ заведеній Москву, имѣютъ въ виду преимущества, чуждыя другимъ мѣстамъ, обилующимъ еще лѣсами, обратимся къ бѣглому обозрѣнію тѣхъ техническихъ въ Москвѣ учрежденій, которыя, благодаря попеченію Правительства и благонамѣренности нѣкоторыхъ частныхъ лицъ, служатъ уже сильнѣйшимъ вспомогательнымъ рычагомъ для успѣховъ мануфактурной и торговой дѣятельности этой столицы.

ЧТЕНІЯ ТЕХНИЧЕСКОЙ ХИМИИ

ВЪ ЛАБОРАТОРИИ

ИМПЕРАТОРСКАГО МОСКОВСКАГО УНИВЕРСИТЕТА.

Къ числу многихъ истинно-Европейскихъ учреждений, которыми Московскій Университетъ обязанъ ходатайству просвѣщеннаго Попечителя своего, Графа Сергія Григорьевича Строганова, принадлежитъ безспорно Химическая Лабораторія, воздвигнутая при Университетѣ въ 1835 году (смотри рисунокъ при заглавномъ листѣ).

При распредѣленіи всѣхъ частей этого зданія, построеннаго архитекторомъ Никитинымъ по Высочайше утвержденному плану, начертанному профессоромъ Гейманомъ, имѣлось въ виду двоякое назначеніе: 1е Преподаваніе студентамъ опытной Химіи и практическое упражненіе ихъ въ производствѣ химическихъ разложеній, и 2е Чтеніе Московскимъ фабрикантамъ Технической Химіи съ практическимъ указаніемъ различныхъ техническихъ изслѣдованій.

Сообразно этой двоякой цѣли, зданіе заключаетъ въ себѣ: А. Обширный амфитеатръ для слушателей, весьма удобный для производства

опытовъ во время чтенія, В. пространную лабораторію подъ высокимъ, смѣло-построеннымъ сводомъ, въ которой расположены химическія и техническія печи, С. Заль для химическихъ изслѣдованій болѣе точныхъ, D. Заль для храненія химическихъ снарядовъ, E, Заль для практическаго упражненія студентовъ въ производствѣ химическихъ анализовъ и при немъ маленькая лабораторія съ нужными печами. Для храненія матеріаловъ и химической посуды имѣются два сухихъ весьма обширныхъ подвала.

Водопроводныя трубы доставляютъ воду во весь отдѣленія лабораторіи, которая снабжена полнымъ собраніемъ снарядовъ, матеріаловъ, чертежей и другихъ учебныхъ пособій.

По обширности и удобному расположенію лабораторіи, равно какъ и по полнотѣ имѣющихся въ ней химическихъ снарядовъ, состоящихъ изъ 2744 нумеровъ, она не только не отстала отъ другихъ подобныхъ учрежденій въ Западной Европѣ, но по собственному сознанію многихъ тамошнихъ ученыхъ, видѣвшихъ литографированный планъ ея и ознакомившихся съ ея средствами, сравнялась съ лабораторіями Парижскою, Лондонскою, Берлинскою и Мюнхенскою.

Для покрытія расходовъ по производству опытовъ во время Университетскихъ чтеній студентамъ, отпускается ежегодно изъ суммъ штатной и экономической Московскаго Университета 1071 рубль 40 копѣекъ серебромъ; что же касается до расходовъ по техническимъ лекціямъ для фабрикантовъ, то они покрываются съ 1844 года ежегоднымъ отпускомъ изъ Министерства Финансовъ 360 рублей серебромъ. Справедливость требуетъ упомянуть здѣсь о томъ, что профессоръ Гейманъ, изъ усердія къ пользамъ науки, жертвовалъ частью получаемого имъ съ 1836 по 1844 годъ добавочнаго оклада за чтеніе Технической Химіи, на производство опытовъ, и что этимъ усугубленіемъ средствъ къ произведенію опытовъ удовлетворялась вполне любознательность слушавшихъ его фабрикантовъ

Публичныя Чтенія Опытной Технической Химіи продолжаются ежегодно съ Октября по Мартъ мѣсяць включительно, такъ что годичный

курсъ составляетъ около 40 лекцій. Число посещающихъ этотъ курсъ фабрикантовъ, заводчиковъ, мастеровъ и частныхъ любителей Химіи, увеличивается ежегодно. Въ 1 курсъ 1836 года сидѣло на скамейкахъ амфитеатра лабораторіи каждый разъ неболѣе 50 слушателей; нынѣ число ихъ превышаетъ 400, такъ что кромѣ помѣщеній на амфитеатрѣ, кресла и стулья посѣтителей весьма тѣсно окружаютъ столъ, у котораго профессоръ Гейманъ производитъ свои чтенія и опыты.

Въ текущемъ 1845 году продолжается уже осмой курсъ этихъ публичныхъ популярныхъ лекцій Технической Химіи, читаемыхъ въ видѣ, доступномъ даже для лицъ, не имѣющихъ никакихъ предварительныхъ познаній къ слушанію Университетскихъ курсовъ. Въ этихъ лекціяхъ излагаются предметы Физики и Общей Химіи съ практическими приложеніями, такъ напримѣръ: *о свѣтѣ съ приложеніемъ къ цветамъ; объ электричества съ приложеніемъ къ гальванопластику и позолотѣ; о горѣніи съ приложеніемъ къ освѣщенію и отопленію; о химическомъ разложеніи съ примѣненіемъ къ испытанію матеріаловъ и товаровъ.* — Изъ частной Технической Химіи въ каждомъ курсѣ объясняются довольно подробно нѣсколько техническихъ производствъ, какъ напримѣръ: *добываніе стѣрныхъ и другихъ кислотъ, поташа, квасцовъ, селитры, хлорной извести и проч.; бѣленіе пряжи, шелка, шерсти; операціи стеклянныхъ, крахмальныхъ, папочныхъ и другихъ производствъ.* Равномѣрно излагаются изъ Частной Технической Химіи другіе предметы въ такомъ порядкѣ, что, въ продолженіе нѣсколькихъ курсовъ, слушатели, посѣщающіе аккуратно лекціи, проходятъ всю Техническую Химію.

Для вящей пользы слушателей профессоръ Гейманъ приступилъ въ нынѣшнемъ году къ изданію своихъ чтеній, изъ коихъ общая Техническая Химія начинаетъ уже выходить изъ печати.

Учрежденіемъ въ Москвѣ публичныхъ курсовъ Технической Химіи, Правительство возбудило уже въ фабрикантахъ и заводчикахъ нашихъ образованное сознаніе въ необходимости теоретическихъ наукъ для успѣвнѣйшаго хода ихъ дѣла. Истина эта доказана послѣднею въ 1843 году

Выставкою въ Москвѣ отечественныхъ мануфактурныхъ издѣлій, на которой не только химическія произведенія оказались обильнѣе и лучшихъ качества чѣмъ на Выставкѣ 1835 года, но даже самая ихъ номенклатура была правильнѣе и сообразна требованіямъ науки, что доказываетъ постепенное образованіе производителей.

Независимо отъ всего вышензясненнаго, нельзя не упомянуть съ похвалою и о томъ, что нѣкоторые фабриканты, слушающіе публичныя чтенія Технической Химіи, посѣщаютъ профессора Геймана въ Университетской Лабораторіи и въ нелекціонное время, частію для совѣщанія съ нимъ по предметамъ ихъ производства, частію же для изслѣдованія путемъ химическихъ опытовъ нѣкоторыхъ покупаемыхъ ими матеріаловъ, въ случаѣ какихъ либо недоразумѣній на ихъ счетъ или затрудненій при употребленіи ихъ на своихъ фабрикахъ.



МОСКОВСКІЯ РИСОВАЛЬНЫЯ ШКОЛЫ

СЪ ВОСКРЕСНЫМИ ПРИ НИХЪ РИСОВАЛЬНЫМИ КЛАССАМИ, ЖЕНСКИМЪ РИСОВАЛЬНЫМЪ ОТДѢЛЕНІЕМЪ И ВОСКРЕСНОЮ ШКОЛОЮ ДЛЯ МАЛОЛѢТНЫХЪ ФАБРИЧНЫХЪ.

Образованіе техническихъ рисовальщиковъ, необходимыхъ для успѣховъ искусствъ и ремеслъ, и полезное для всѣхъ отраслей мануфактурной дѣятельности распространеніе между рабочимъ народомъ практическихъ способовъ черченія, счетознанія и чистописанія — составляютъ нынѣ предметъ особеннаго попеченія Правительства нашего.

Содѣйствіе, оказанное въ этомъ отношеніи Графомъ Строгановымъ, пребудетъ незабвенно въ лѣтописяхъ отечественной промышленности. Какъ владѣлецъ обширныхъ горныхъ заводовъ, Графъ Сергій Григорьевичъ, чувствуя недостатокъ рисовальщиковъ для преуспѣянія этихъ заводовъ и возникшихъ въ Москвѣ частныхъ фабрикъ и мануфактуръ, учредилъ въ 1824 году первую въ этой столицѣ частную рисовальную школу (что нынѣ вторая рисовальная школа), которую содержалъ собственнымъ иждивеніемъ до половины 1843 года, то есть непрерывно въ теченіи 19 лѣтъ. Этимъ благовременнымъ предусмотрѣніемъ одной изъ главнѣйшихъ нуждъ фабричнаго дѣла въ Россіи, равно какъ постояннымъ, многолѣтнимъ попеченіемъ объ успѣхѣ заведенія, которое, независимо отъ присканія хоро-

шихъ для преподаванія предметовъ учителей, надлежало снабжать учебными пособиями, драгоценными оригиналами и даже учениками, положено основаніе нынѣшнему успѣшному ходу многихъ отраслей фабрикъ и ремеслъ въ Москвѣ и достигнута возможность имѣть хорошихъ рисовальныхъ учителей для уѣздныхъ училищъ внутреннихъ губерній.

Въ 1833 году, по Высочайшей волѣ Его Императорскаго Величества основано въ Москвѣ другое подобное заведеніе при дворцовомъ Архитектурномъ училищѣ, подѣ названіемъ *Мѣщанскаго отдѣленія техническаго рисованія*. Это заведеніе, назначенное исключительно для образованія изъ бѣдныхъ мѣщанскихъ дѣтей фабричныхъ рисовальщиковъ, состояло первоначально изъ 25 учениковъ, но въ послѣдствіи число ихъ увеличилось до 50 человекъ, получающихъ каждый въ пособіе, для поощренія къ рисовальному дѣлу, отъ 5 до 10 рублей ассигнаціями въ мѣсяць.

Въ 1843 году оба вышеупомянутыя заведенія перешли въ вѣдомство Министерства Финансовъ и состоятъ нынѣ, вмѣстѣ съ воскресными рисовальными классами и женскимъ рисовальнымъ отдѣленіемъ подѣ попечительствомъ Предсѣдателя Московскаго Отдѣленія Мануфактурнаго Совѣта, Барона Александра Казимировича Мейендорфа. Мѣщанское Отдѣленіе техническаго рисованія наименовано *1ю рисовальною школою*, а заведеніе Графа Строганова *2ю рисовальною школою, учрежденною Графомъ С. Строгановымъ*.

Въ прошломъ 1844 году эти рисовальныя заведенія получили надлежащее развитіе; сообразно начертаннымъ для нихъ отъ Министерства Финансовъ правиламъ.

Въ 1й рисовальной школѣ, имѣющей цѣлю образованіе ткацкихъ и набивныхъ рисовальщиковъ и знающихъ счетную часть, преподаются слѣдующіе предметы: Законъ Божій, русскій языкъ, ариѳметика, геометрія, счетоводство, рисованье вообще, чистописаніе, черченіе, перспектива, техническое рисованіе съ практическими объясненіями, и наконецъ приступлено, съ одобренія Господина Управлявшаго Министерствомъ Финансовъ къ введенію технологіи, товаровѣдѣнія и химіи по частямъ, относящимся къ ткацкому и набивному дѣламъ. Въ 1844 году было въ этой школѣ

учениковъ, получившихъ нособіе 50, сверхштатныхъ 9, посѣщавшихъ воскресный при оной рисовальный классъ — 142, и малолѣтнихъ учениковъ воскресной школы 48, а всего 249 человекъ.

Во 2й рисовальной школѣ, учрежденной Графомъ С. Строгановымъ и назначенной для образованія рисовальщиковъ, лѣшниковъ и чертежниковъ для искусствъ и ремеслъ, преподаются: общее рисованье корандашемъ, тушью, акварелью, гуашью и масляными красками, рисованіе техническое, перспектива, ариметика, практическая геометрія, черченіе, чистописаніе и лѣпленіе. Въ 1844 году было въ этой школѣ: учениковъ платящихъ 85, неплатящихъ 37, ученицъ *женскаго отдѣленія* 37, учениковъ *гальвано-пластическаго отдѣленія* 22, учениковъ особаго учительскаго класса 9, посѣщавшихъ воскресный при этой школѣ рисовальный классъ 112, и малолѣтнихъ учениковъ воскресной школы 75, всего 377 человекъ.

Сверхъ того рисовальные воскресные классы, учрежденные при Московскихъ 3-й Гимназіи и 2-мъ уѣздномъ училищѣ, посѣщаются въ 1844 году 273 разнаго званія ремесленниками и работниками, которые, наравнѣ съ вольноприходящими въ воскресные классы, при рисовальныхъ школахъ находящіеся, заняты по будничнымъ днямъ своими ремеслами.

Всѣ четыре воскресные рисовальные класса, въ теченіе 1844 года, были открыты 61 разъ; каждый классъ продолжался 3 часа.

Независимо отъ сихъ казенныхъ заведеній, въ которыхъ около 900 человекъ разнаго званія взрослыхъ людей обоего пола и малолѣтнихъ фабричныхъ пользуются ученіемъ, соответствующимъ ихъ предназначенію, учреждены въ 1843 и 1844 годахъ некоторыми Московскими мануфактуристами при ихъ заведеніяхъ:

Частныя фабричныя школы.

Похвальному примѣру Мануфактурь-Совѣтниковъ Тимоѳея и Константина Васильевичей Прохоровыхъ, известныхъ уже давно благотворительнымъ учрежденіемъ при ихъ заведеніяхъ частныхъ школъ, послѣдова-

ли по внушенію и совѣту Борона Александра Казимировича Мейендореа тринадцать мануфактурствъ, отличающихся вышв отеческимъ поощреніемъ объ улучшеніи быта малолѣтнихъ рабочихъ, на ихъ фабрикахъ находящихся.

Эти тринадцать вновь открытыхъ частныхъ школъ учреждены при фабрикахъ: а) суконныхъ и шерстяныхъ: *братьевъ Котовыхъ, Алберта Кенемана, Новикова, Моженскаго, Музиля, Курдюкова* и *братьевъ Гучковыхъ*; б) шелковой *Мануфактурь-Совѣтника Рошфора*, в) ситцевыхъ *Титова, Штейнбаха* и *Финка*, с) бумаготкацкой *Щаповъ* и д) при ткацкомъ заведеніи купческаго сына *Герасимова*.

Преподаваніе въ этихъ заведеніяхъ ограничено Закономъ Божиимъ, ариметикою, чтеніемъ и письмомъ; но въ школъ купческаго сына Герасимова обучаются малолѣтныя ткацкому рисованію съ практическимъ объясненіемъ заправки картоновъ для жакардовыхъ снарядовъ (*la mise en cards*).

Число всѣхъ учившихся въ прошломъ году въ вышеупомянутыхъ частныхъ фабричныхъ школахъ (со включеніемъ двухъ школъ братьевъ Прохоровыхъ) простиралось до 1084 человекъ.

Сверхъ того приступлено уже и въ некоторыхъ уѣздахъ Московской губерніи къ учрежденію на большихъ мануфактурахъ школъ для малолѣтнихъ фабричныхъ.

На первенствующей въ Россіи шелковой фабрикѣ *Мануфактурь-Совѣтника И. М. Кондрачева*, находящейся Богородскаго уѣзда въ селѣ Шелковѣ, двадцать два человека обучаются: Закону Божию, церковному пѣнію, русской грамотѣ, ариметикѣ и чистописанію; пятеро изъ нихъ, по охотѣ и способностямъ, занимаются подъ надзоромъ фабричнаго рисовальщика, рисованіемъ и черченіемъ. Кромѣ сего 8 мальчиковъ, поступившихъ въ нынѣшнемъ году, обучаются чтенію.

Въ Дмитровскомъ уѣздѣ откроются въ непродолжительномъ времени частныя фабричныя школы: 1 е, на ситцевой мануфактурѣ Царевска-

го общества, гдѣ устроивается особое для школы помѣщеніе, и 2е, на Вознесенской мануфактурѣ С. Л. Лепешкина, который, по готовности своей содѣйствовать всему полезному, конечно не отстанетъ отъ своихъ собратій и на этомъ поприщѣ благотворенія.

Извѣстные дѣятельностію своею и знаніемъ дѣла, владѣльцы значительнѣйшей въ Московской губерніи компанейской бумагопрядильной мануфактуры, состоящей въ Вереѣскомъ уѣздѣ, Господа *Скуратовъ и Лукинъ*, изъявили равномѣрно Барону Александру Казимировичу Мейендорфу готовность учредить при своихъ заведеніяхъ школу для малолѣтнихъ фабричныхъ (*)

Радостно видѣть, что попеченіе Правительства нашего объ усугубленіи въ Москвѣ техническихъ средствъ для фабрикъ и ремеслъ и объ улучшеніи быта фабричныхъ, находитъ столь похвальное сочувствіе у самихъ мануфактуристовъ. Многіе изъ нихъ проникнуты уже убѣжденіемъ въ необходимости постепеннаго устраненія разврата, пороковъ и нищеты отъ будущаго поколѣнія фабричныхъ и мастеровыхъ, бдительнымъ со стороны хозяевъ надзоромъ за подвластными имъ нынѣ малолѣтними рабочими, коимъ они готовятъ прочную будущность удѣленіемъ незначительной суммы на образованіе, соответственное ихъ предназначенію. — Изъ числа 8,800 нищихъ, поступившихъ въ 1841 году въ вѣдѣніе *Московского Комитета для разбора и призрѣнія просящихъ милостыни*, было 6169 уроженцевъ города Москвы и Московской губерніи, и въ семь послѣднемъ числѣ 1998 *мѣщанъ* Московскихъ. Эти цифры доказываютъ ясно, какую отъ распространенія въ Москвѣ частныхъ фабричныхъ школъ можно со временемъ ожидать пользу для бѣдныхъ жителей Московской губерніи вообще и для Московскаго мѣщанскаго сословія въ особенности. Въ фабричныхъ школахъ братьевъ Прохоровыхъ съ давнихъ временъ получаютъ образованіе мѣщанскія дѣти, изъ коихъ многіе занимаютъ нынѣ мѣста конторщиковъ и прикащиковъ на разныхъ фабрикахъ и заводахъ, не говоря о тѣхъ, которые, посвятивъ себя на этихъ заведеніяхъ исключительно фа-

(*) Которая уже открыта.

бричному дѣлу, начинаютъ составлять корень фабричнаго сословія, необходимаго для центра русской фабричной промышленности.

Чтоже касается до рисовальщиковъ, образующихся въ казенныхъ рисовальныхъ школахъ и въ воскресныхъ рисовальныхъ классахъ, то не подлежитъ никакому сомнѣнію, что тѣ владѣльцы фабрикъ и ремесленныхъ заведеній, которые не имѣютъ средствъ для выписки искусныхъ дессинатѣровъ изъ-за границы, обращаются уже къ нимъ въ своихъ нуждахъ. Многіе фабриканты, принимая въ свои заведенія воспитанниковъ, кончившихъ полный курсъ въ рисовальныхъ школахъ, поощряютъ учащихся нынѣ въ этихъ школахъ къ безостановочному прохожденію курса ученія; другіе производители, изъявляя ближайшему Начальству рисовальныхъ школъ живѣйшее участіе въ успѣхѣ этихъ заведеній и готовность свою предложить мѣста тѣмъ изъ учениковъ, которые окажутся способными, ободряютъ преподавателей къ старательному исполненію ихъ обязанностей.

Вообще нельзя не сознаться, что не смотря на значительность числа учащихся въ казенныхъ рисовальныхъ и частныхъ фабричныхъ школахъ, всѣ они безъ исключенія, отличаются примѣрною нравственностію, и что это обстоятельство, совокупно съ свойственными русскому народу способностями, предвѣщаетъ въ будущемъ обильные успѣхи, могущіе вполне оправдать настоящія объ этомъ предметѣ попеченія благотворнаго Правительства нашего.



МОСКОВСКОЕ КОММЕРЧЕСКОЕ УЧИЛИЩЕ.

Въ Москвѣ, при Воспитательномъ Домѣ, существовало съ 1772 года коммерческое училище, основанное дворяниномъ *Демидовымъ*, съ цѣлю воспитанія и обученія въ немъ дѣтей русскихъ подданныхъ и образованія изъ нихъ со временемъ знающихъ купцовъ. Когда это училище въ 1799 году переведено было въ С.-Петербургъ, тогда Московское купечество, чувствуя недостатокъ этого полезнаго заведенія для коммерческаго образованія своихъ дѣтей, стало озабочиваться учрежденіемъ вновь таково-го же училища. Въ 1801 году, въ память коронованія въ Божѣ почивающаго Императора Александра I, Московское купечество опредѣлило учредить въ Москвѣ на своемъ иждивеніи коммерческое училище на 40 мальчиковъ изъ бѣднѣйшихъ Московскихъ купеческихъ и мѣщанскихъ дѣтей. Уставъ этого учрежденія Высочайше подтвержденъ въ 12й день Марта 1804 года. Незабвенная въ лѣтописяхъ чловѣколюбія мать сиротъ, Государыня Императрица Марія Федоровна, по всеподданнѣйшей просьбѣ купечества, Всемилостивѣйше соизволила принять это заведеніе подъ Высокое свое покровительство. За сямъ 22 Іюля 1804 года, въ день тезоимениства Ея Величества, послѣдовало открытіе училища, ознаменованное, между прочимъ, оставленіемъ взыскапія съ 370 несостоятельныхъ должниковъ, суммою въ 228,878 р.

Первоначальный комплектъ учениковъ состоялъ изъ 40 мальчиковъ, на иждивеніи Московскаго купечества, и изъ 40 своекоштныхъ пансіоне-

ровъ, всего изъ 80 человекъ. — Нынѣ училище имѣетъ 130 воспитанниковъ, а именно :

- 6 пансіонеровъ на иждивеніи Его Величества благополучно царствующаго Государя Императора Николая I.
- 1 пансіонеръ на иждивеніи Ея Величества Государыни Императрицы Александры Феодоровны.
- 2 пансіонера имени въ Бозѣ почивающей Государыни Императрицы Маріи Феодоровны.
- 40 штатныхъ воспитанниковъ на иждивеніи Московскаго купечества.
- 10 воспитанниковъ купцовъ Васильевыхъ.
- 2 пансіонера купца Какуева.
- 1 пансіонеръ дворянина Константина Алексѣевича Кумапина, Непремѣннаго Почетнаго Члена Совѣта училища.
- 1 пансіонеръ купца Гайдукова.
- 4 пансіонера Войска Донскаго.
- 3 пансіонера Войска Уральскаго.
- 60 своекоштныхъ пансіонеровъ.

Для полнаго курса назначено восемь лѣтъ, въ теченіе коихъ ученикамъ преподаются слѣдующіе предметы: Законъ Божій, языки Русскій, Французскій, Нѣмецкій и Англійскій, исторія, географія, статистика общая и коммерческая, алгебра, геометрія, физика, химія, естественная исторія, технологія, коммерческія свѣдѣнія, бухгалтерія, товаровѣдѣніе — Россійское правовѣдѣніе, церковное пѣніе, чистописаніе, рисованіе и танцы.

Ученики раздѣляются на четыре возраста ; въ каждомъ возрастѣ они находятся по два года.

Выпускъ бываетъ каждые два года. Круглымъ числомъ выпускается отъ 20 до 25 человекъ ежегодно, а иногда и болѣе.

Окончившіе курсъ наукъ съ успѣхомъ штатные воспитанники и воспитанники купцовъ Васильевыхъ, получаютъ званіе Кандидатовъ Коммерціи, пансіонеры Войскъ Донскаго и Уральскаго получаютъ чинъ 14 класса; всѣ же прочіе пансіонеры, не пользующіеся потомственнымъ почетнымъ

гражданствомъ, получаютъ личное почетное гражданство, а тѣ изъ нихъ, которые имѣютъ это званіе потомственно, награждаются медалями: золотыми, для ношенія въ петлицѣ на Аннинской лентѣ, или серебряными почетными.

Училище содержится на счетъ суммъ, отпускаемыхъ ежегодно изъ Дома Московскаго Градскаго Общества, и изъ платы, собираемой за своекоштныхъ и другихъ вышепоименованныхъ пансіонеровъ.

Своекоштные пансіонеры платятъ за обученіе и содержаніе, вмѣстѣ съ платьемъ, бѣльемъ и обувью: Московскіе по 200 р. а иногородные по 228 р. 57 к. серебромъ въ годъ. Воспитанники купцовъ Васильевыхъ, пансіонеры дворянина Куманина и купцовъ Гайдукова и Какуева содержатся изъ процентовъ съ особо пожертвованныхъ ими благотворителями на вѣчныя времена капиталовъ, хранящихся въ Московской Сохранной Казнѣ.

Кромѣ того, училище имѣетъ свой собственный капиталъ, хранящійся въ Опекунскихъ Совѣтахъ и въ Комиссіи погашенія долговъ, пожалованный частію отъ щедротъ Моиаршихъ, частію же пожертвованный разными лицами: этотъ капиталъ составляетъ нынѣ съ процентами до 170,000 рублей серебромъ. Сверхъ сего, въ концѣ 1844 года Государю Императору Всемилостивѣйше благоугодно было повелѣть С.-Петербургскому и Московскому Опекунскимъ Совѣтамъ отпускать ежегодно для производства пенсіи чиновникамъ училища по 750 руб. серебромъ отъ cadaго.





МОСКОВСКАЯ ПРАКТИЧЕСКАЯ КОММЕРЧЕСКАЯ АКАДЕМІЯ.

Частный Коммерческій пансіонъ, учрежденный въ Москвѣ, въ началѣ текущаго столѣтія, Титулярнымъ Совѣтникомъ Арнольдомъ (въ послѣдствіи Статскій Совѣтникъ въ отставкѣ) и въ которомъ получили коммерческое образованіе свое многіе изъ извѣстнѣйшихъ нынѣ въ Москвѣ купцовъ и фабрикантовъ, обращенъ былъ въ 1806 году въ *Практическую Коммерческую Академію*.

По стараніямъ Арнольда, знавшаго всегдашнюю къ благотвореніямъ готовность Московскаго купечества, нѣкоторыя знаменитѣйшія лица этого сословія согласились принять участіе, какъ въ преобразованіи того учебнаго заведенія, такъ и въ постоянномъ поддержаніи его пожертвованіями и пособіями всякаго рода.

Къ числу главнѣйшихъ ревнителей этого предпріятія принадлежалъ въ особенности покойный Московскій 1й гильдіи купецъ (въ послѣдствіи Коммерціи Совѣтникъ и дворянинъ) *Алексѣй Алексѣевичъ Куманинъ*.

Сей на поприщѣ отечественной торговли и промышленности достопамятный гражданинъ подалъ, въ 1806 году, чрезъ тогдашняго Министра Коммерціи, Графа Румянцева, всеподданнѣйшее Государю Императору прошеніе, о наименованіи частнаго пансіона Арнольдова *Практическою Коммерческою Академію*. Въ Іюль того же года воспослѣдовало Высочайшее на то соизволеніе, объявленное Куманину чрезъ Тайнаго Совѣтника Му-

равьева. По сему случаю происходило въ переименованномъ училищѣ торжество, при которомъ, во изъявленіе вѣрноподданническихъ чувствъ благодарности, сложены были Куманинымъ и Кукинымъ значительныя суммы съ несостоятельныхъ по вексялямъ должниковъ; сверхъ того, внесено тогда Куманинымъ въ Сохранную Казну на вѣчныя времена 2,000 рублей, для воспитанія и обученія въ Академіи процентами одного бѣднаго сироты. Другими купцами, бывшими на торжествѣ, пожертвовано 1250 рублей. Собранная такимъ образомъ сумма, вмѣстѣ съ деньгами, пожертвованными въ послѣдствіи другими лицами, составляла первый основный капиталъ Академіи.

Въ Августѣ 1806 г. Директоръ и попечители Академіи просили тогдашняго Начальника Кремлевской Экспедиціи, покойнаго Дѣйствительнаго Тайнаго Совѣтника Петра Степановича Валуева, принять это заведеніе въ свое покровительство. Согласясь на это предложеніе и желая доставить Академіи прочное основаніе, Петръ Степановичъ пригласилъ къ себѣ ея благотворителей и нѣкоторыхъ ученыхъ людей, для изысканія благонадежныхъ средствъ къ ея существованію. Тутъ положено было составить общество, члены коего платили бы каждый, для содержанія Академіи, по 100 руб. въ годъ, предоставивъ впрочемъ каждому изъ нихъ дѣйствовать согласно съ собственнымъ побужденіемъ къ ея пользѣ. Въ видѣ добровольныхъ приношеній внесено тогда же на вѣчныя времена Куманинымъ 5,000, Медовитовымъ 1,000, Козловымъ 500 рублей, а Нѣжинскій грекъ З. П. Зосима принесъ въ даръ капиталъ въ 20,000 рублей, для содержанія въ Академіи процентами учителя Греческаго языка. Такимъ образомъ положено основаніе обществу, принявшему названіе *Общества любителей коммерческихъ знаній*.

Въ началѣ 1807 года, Министръ Коммерціи Графъ Румянцевъ, въ знакъ расположенія своего къ Академіи, прислалъ ей въ даръ бронзовый бюстъ въ Бозѣ почивающаго Государя Императора Александра I при письмѣ на имя Куманина. Это торжество ознаменовано было новыми значительными въ пользу Академіи пожертвованіями, какъ со стороны Куманина и братьевъ Зосимъ, такъ и отъ другихъ благотворителей.

Академія съ основанія своего до конца 1810 года существовала на счетъ своихъ пансіонеровъ , а въ случаѣ недостатка , пожертвованною въ ея пользу суммою. Арнольдъ продолжалъ управлять какъ учебною такъ и хозяйственною частями, подъ наблюденіемъ принявшаго въ этомъ заведеніи живѣйшее участіе Алексѣя Алексѣевича Куманина.

Такъ какъ Академія по частному устройству своему не могла подойти подъ правила какого либо извѣстнаго тогда въ Москвѣ казеннаго учебнаго заведенія , то и нужно ей было имѣть свой уставъ , который Высочайше подтвержденъ 17 Декабря 1810 года.

Съ тѣхъ поръ это заведеніе, содержимое частными добровольными приношеніями , имѣетъ цѣлю доставлять купеческому сословію средства къ образованію дѣтей своихъ соотвѣтственно полезному ихъ званію. — Кромѣ воспитанниковъ , принимаемыхъ съ платою, (пансіонеры по 180, полупансіонеры по 140 и экстерны по 70 рублей серебромъ въ годъ) принимаются также , по мѣрѣ средствъ Академіи , бѣдные сироты купеческіе и мѣщанскіе.

Курсъ ученія раздѣляется на классы пріуготовительный и такъ называемый академическій. — Предметы преподаванія суть: Законъ Божій и Священная Исторія, языки: Русскій, Нѣмецкій, Французскій, Англійскій и (для желающихъ) Новогреческій, чистописаніе, общая и купеческая ариѳметика, бухгалтерія, техническая механика и химія, общая и коммерческая статистика и географія, техническое рисованіе и черченіе, естественныя науки, исторія, геометрія и алгебра.

При академіи имѣются химическая лабораторія, библіотека и кабинеты товарный, механическій и физическій.

Воспитанники, отличившіеся въ наукахъ и поведеніи, по окончаніи полнаго курса ученія, получаютъ званіе личнаго Почетнаго Гражданства; тѣ же изъ нихъ, которые имѣютъ уже это званіе потомственно, награждаются за отличные успѣхи въ наукахъ золотыми медалями, для ношенія въ петлицѣ на Аннинской лентѣ, или почетными серебряными.

Выпускъ бываетъ чрезъ каждые два года. — Съ 1826 по 1845 годъ выпущено всего 125 воспитанниковъ, окончившихъ полный курсъ ученія; но сверхъ сего выбыло изъ Академіи много воспитанниковъ до окончанія курса, по обстоятельствамъ семейнымъ, отъ власти Дирекціи независящимъ.

Капиталъ Академіи къ 1 Декабря 1844 года состоялъ:

1. Въ билетахъ Сохранной Казны на	29,827	руб.	90 $\frac{1}{4}$	коп.
2. — Акціяхъ Россійской Американской компаніи .	4,300	—	—	—
3. — документахъ частныхъ лицъ	7,608	—	10 $\frac{1}{4}$	—
4. — процентахъ, небратыхъ по билетамъ Сохранной Казны	1,671	—	77	—
5. — наличныхъ деньгахъ	3,468	—	84 $\frac{1}{4}$	—
6. — недоимкахъ за 1844 годъ	1,620	—	82	—

48,497 р. 43 $\frac{3}{4}$ к.

Къ сему слѣдуетъ присовокупить стоимость

двухъ домовъ, принадлежащихъ Академіи. 90,000 —

Всего 138,497 р. 43 $\frac{3}{4}$ к.

Долгъ Академіи составлялъ къ 1 Декабря 1844 года:

а) Московскому Уѣздному Казначейству 3,571 р. 42 $\frac{3}{4}$ к.

и б) Остальные за купленный Академіею домъ 28,571 р. 48 $\frac{1}{4}$ к.

32,142 р. 91 к.

Съ перемѣщеніемъ въ нынѣшнемъ году Коммерческой Академіи во вновь отстраивающійся домъ, бывшій Графа Мамонова, осуществляются нѣкоторыя предположенія относительно локальныхъ улучшеній этого учебнаго заведенія, по частямъ практическимъ, и достигнется возможность, продажею дома, нынѣ Академіею занимаемаго, погасить вдругъ лежащій на ней долгъ.

Академія, состоя въ вѣдомствѣ Министерства Финансовъ, находится подъ особеннымъ мѣстнымъ попечительствомъ Московскаго Военнаго Генераль-Губернатора Князя Алексѣя Григорьевича Щербатова, замѣняющаго и въ этомъ званіи незабвеннаго для Москвы Свѣтлѣйшаго Князя Дмитрія Владиміровича Голицына, который въ теченіи 24 лѣтъ возстановляя, украшая и защищая сердце Россіи отъ всѣхъ случайностей, оказывалъ особенное покровительство купечеству и развитію образованія въ этомъ сословіи.

МОСКОВСКАЯ 3-Я РЕАЛЬНАЯ ГИМНАЗИЯ.

Побужденіемъ къ учрежденію въ Москвѣ 3й Реальной Гимназій были: 1е усиливающаяся въ этой столицѣ потребность въ образованіи юношества, для которой существовавшія здѣсь до 1839 года среднія учебныя заведенія оказывались недостаточными, и 2е желаніе Правительства нашего усилить въ центральномъ пунктѣ русской промышленности способы преподаванія *техническихъ наукъ*.

Для удовлетворенія этимъ двумъ потребностямъ, по взаимному соглашенію Министерствъ Финансовъ и Народнаго Просвѣщенія, составлены были положеніе и штатъ, Высочайше утвержденные въ 29 день Марта 1839 года, а 1го Сентября того же года воспослѣдовало открытіе Московской 3й Гимназій, въ которой, сообразно цѣли ея учрежденія, назначены два курса ученія: А. главный, или собственно *реальный*, и Б. особый, или *классическій*.

Преподаваніе реальныхъ наукъ начинается собственно съ 4 класса, и въ составъ его входятъ: естественная исторія, химія, технологія и товаровѣдніе, бухгалтерія и счетоводство, коммерческое законовѣдніе и практическая механика, русская словесность, логика, всеобщая и русская

исторія ; въ нижнихъ классахъ реального курса особеннымъ учебнымъ предметомъ полагается черченіе и рисованіе.

Общіе предметы для обоихъ курсовъ Гимназіи (классическаго и реального) суть : законъ Божій , ариѳметика , начальная и высшая алгебра , геометрія , тригонометрія , приложеніе алгебры къ геометріи , геометрія аналитическая и начертательная , физика , географія , статистика общая и руссійская , русская грамматика и языки : нѣмецкій и французскій .

Затрудненіе прійскать опытныхъ преподавателей техническихъ знаній въ реальномъ курсѣ Гимназіи , отвращено благовременнымъ избраніемъ по распоряженію высшаго Начальства Московскаго учебнаго округа двухъ кандидатовъ Московскаго Университета , которые , по выдержаніи испытанія на степень магистра , были отправлены на два года : одинъ въ С.-Петербургъ и Дерптъ для усовершенствованія себя въ химіи , технологіи и товаровѣдѣніи , а другой въ Англію , Францію и Германію для усовершенствованія въ практической механикѣ . По возвращеніи своемъ въ Москву , эти два магистра , съ Августа 1843 года , начали въ 3й Гимназіи преподаваніе назначенныхъ имъ предметовъ .

Реальный курсъ ученія въ Московской 3й Гимназіи назначенъ преимущественно для дѣтей купческаго и мѣщанскаго сословія и другихъ свободныхъ состояній ; классическій—для дѣтей дворянъ родовыхъ и личныхъ , канцелярскихъ служителей и художниковъ . Вообще 3я Гимназія готовится молодыхъ людей для вступленія въ Университетъ или другія высшія учебныя заведенія и слѣдовательно вполне соответствуетъ курсу общаго гимназическаго ученія . На волю родителей предоставляется избирать тотъ или другой курсъ для своихъ дѣтей при самомъ опредѣленіи ихъ въ Гимназію . Не возбраняется также ученикамъ классическаго курса нижнихъ трехъ классовъ переходить на реальный , но не иначе какъ по сношеніи съ родителями и съ ихъ согласія .

Дѣти дворянъ родовыхъ и личныхъ и вообще всѣхъ сословія , имѣющихъ право на вступленіе въ государственную службу , окончившія ученіе въ Гимназіи по курсу реальному или классическому и получившія

одобрительные аттестаты, при опредѣленіи своемъ на службу, пользуются правами учениковъ прочихъ Гимназій, т. е. они по порядку производства въ чины причисляются ко второму разряду.

Дѣти купцовъ 1 й и 2й гильдій, съ отличною похвалою окончившія курсъ реальныхъ наукъ и получившія аттестаты 1 го разряда, пользуются преимуществами воспитанниковъ Коммерческихъ Училищъ и Московской Практической Коммерческой Академіи, а дѣти купцовъ третьей гильдіи и мѣщанъ, получившія такіе же аттестаты, освобождаются отъ тѣлеснаго наказанія и послѣднія отъ рекрутства, со взносомъ за сію повинность 500 рублей ассигнаціями при наступленіи очереди.

На содержаніе Гимназіи ежегодно отпускается изъ Государственнаго Казначейства 13,342 р. 61 к. и сверхъ сего на наемъ дома 4,300 р. серебромъ.

Въ настоящее время, Гимназіи снабжена всѣми учебными пособиями: библіотека, состоящая изъ 1,512 томовъ и составленная одновременно по опредѣленному плану, содержитъ въ себѣ лучшія сочиненія по всѣмъ частямъ гимназическаго курса ученія и пополняется безпрерывно. Отличный минералогическій кабинетъ выписанъ изъ Гейдельберга и Берлина, и пополненъ Сибирскими минералами и горно-заводскими продуктами. Кабинетъ физическій и химическая лабораторія, снабжены всѣми снарядами и инструментами, выписанными по большей части изъ Парижа и Берлина. Собраніе моделей машинъ, хотя не многочисленное, но отличное, заказано было въ Парижѣ. Классъ рисованія и черченія снабженъ моделями частей машинъ и лучшими рисунками; сверхъ того, есть небольшое собраніе зоологическихъ предметовъ и составляетъ товарный кабинетъ, который къ Августу мѣсяцу сего года, будетъ устроенъ окончательно. Всѣ пособия, прибрѣтены насчетъ собственныхъ экономическихъ суммъ Гимназіи и вообще болѣе нежели удовлетворительны для средняго учебнаго заведенія.

Число учащихся въ Московской 3 й Реальной Гимназіи простирается нынѣ :

Въ 1-мъ классѣ до . .	19.
— 2-мъ	11.
— 3-мъ	15.
— 4-мъ	5.
— 5-мъ	3.
— 7-мъ	1.

Итого 54.



ОБЩІЙ ВЗГЛЯДЪ

НА СОСТОЯНІЕ МАНУФАКТУРНОЙ ПРОМЫШЛЕННОСТИ МОСКОВСКОЙ ГУБЕРНИИ.

Успѣхи фабричной промышленности во всѣхъ ея видоизмѣненіяхъ, отвѣчая на требованія потребителей, доказываютъ развитіе благосостоянія и общей образованности. Судя по успѣхамъ, какіе сдѣлали Московскія фабрики въ послѣднія двадцать лѣтъ, нельзя отвергнуть, ни признаковъ усугубленія въ народѣ средствъ для разборчиваго требованія лучшаго, ни постепеннаго распространенія между фабрикантами тѣхъ началъ техническихъ знаній, безъ которыхъ удовлетвореніе этому требованію было бы невозможно.

Потребленіе мануфактурныхъ издѣлій въ Россіи, раздѣляется между классами среднимъ и высшимъ и общею массою народа. Сравнивая возрастающія годъ отъ года потребности образованнѣйшаго сословія съ постепеннымъ уменьшеніемъ привоза къ намъ изъ-за границы товаровъ обработанныхъ, нельзя не убѣдиться, что главная часть этихъ потребностей удовлетворяется уже произведеніями русскихъ фабрикъ; обращаясь же къ общей массѣ потребителей, не знающихъ другихъ издѣлій кромѣ русскихъ, мы найдемъ, что, независимо отъ постепеннаго усиленія ихъ

потребностей, проявляется уже и у них умѣнье цѣнить, если не различіе въ изяществѣ, то по крайней мѣрѣ различіе въ добротѣ покупаемыхъ предметовъ. Лѣтъ пятнадцать тому назадъ *заварные* ситцы были еще предметомъ роскоши для простаго народа внутреннихъ губерній; нынѣ первое условіе для безостановочнаго сбыта ситцевъ, даже самыхъ обыкновенныхъ, есть прочность красокъ и безпрестанное видоизмѣненіе узоровъ. До 1830 года, такъ называемые *кустарники* Богородскаго уѣзда, и мелкіе фабриканты вообще, ограничивались производствомъ легкихъ шелковыхъ и полушелковыхъ издѣлій, отличавшихся отъ произведеній самостоятельныхъ фабрикантовъ линейностію цвѣтовъ, неровностію тканья и какимъ-то особеннымъ отпечаткомъ несовершенства; нынѣ и имъ уже не чужды улучшенія, водворенныя въ ткацествѣ матерій узорчатыхъ и гладкихъ, и многіе изъ нихъ, наравнѣ съ фабрикантами, первенствующими въ своемъ дѣлѣ, пользуются уже удобствомъ отдѣльныхъ красильныхъ и апраетурныхъ заведеній, въ послѣднее время въ Москвѣ учрежденныхъ, коимъ шелковое производство этой столицы обязано преимущественно своими успѣхами.

Вообще измѣненіе въ Московской губерніи, направленія мануфактурной производимости, которая, вмѣсто прежней недвижности, принимаетъ нынѣ всѣ оттѣнки измѣняющагося вкуса публики, свидѣтельствуетъ уже о технической возможности удовлетворять этому вкусу. Затѣйливая мода и прихотливыя требованія высшихъ и среднихъ сословій западныхъ государствъ, налагаютъ съ нѣкотораго времени родъ изгнанія на ситцы и набивныя кисеи, которыя замѣняются шерсто-бумажными набивными тканями разныхъ наименованій; по эта мода, перешедшая въ 1843 году къ намъ, ни мало не затрудняетъ нашихъ первенствующихъ ситцевыхъ фабрикантовъ, изъ коихъ многіе, наравнѣ съ фабрикантами Мюльгаузена, Парижа, Хемница и Берлина, обратили большую часть своей фабрикаціи на приготовленіе этихъ, любимыхъ публикою, издѣлій, отличающихся мягкостію ткани и живостію красокъ. Стоитъ только взглянуть на измѣняющіяся ежегодно у многихъ Московскихъ шелковыхъ, бумажныхъ и даже шерстяныхъ фабрикантовъ названія производимыхъ ими издѣлій, чтобъ

убѣдиться въ томъ, что они начинаютъ уже владѣть техническими способами отвѣчать на требованія потребителей.

Отдавалъ эту справедливость большой части Московскихъ фабрикантовъ, не могу однакожь не сознаться, что относительно желаемого распространенія между всѣми производителями, не только основательныхъ теоретическихъ свѣдѣній, безъ которыхъ никакое фабричное дѣло укорениться не можетъ, но даже приѣмовъ практическихъ, составляющихъ типъ независимаго фабриканта, — остается поле открытое на нѣсколько еще десятковъ лѣтъ. Не касаясь химіи и технологіи, у насъ нѣкоторые купцы, владѣющіе или управляющіе обширными фабричными заведеніями, долго еще будутъ въ зависимости отъ иностранныхъ механиковъ, болористовъ, аппаретеровъ и проч., если не посвятятъ себя, сыновей или родственниковъ своихъ исключительно мануфактурному дѣлу. Долго еще они будутъ испытывать неудачи, влекущія за собою убытки и неудовольствія, если не станутъ различать фабричнаго дѣла отъ торговаго. У насъ многіе капиталисты, коимъ фортуна изстари улыбалась въ торговыхъ оборотахъ, полагаютъ, что достаточно имѣть *много денегъ*, чтобъ быть хорошимъ фабрикантомъ. Но пора имъ убѣдиться, что если свобода въ деньгахъ доставляетъ несомнѣнныя выгоды, относительно своевременнаго и дешеваго заготовленія первыхъ матеріаловъ и возможности продавать приготовляемые товары въ дальніе сроки, не стѣсняясь учетомъ векселей, то знаніе дѣла необходимо въ отношеніи къ скорости, совершенству и дешевизнѣ самаго производства. — Которое изъ этихъ двухъ преимуществъ важнѣе, доказывается тѣмъ, что свѣдущіе русскіе фабриканты и иностранцы, переселившіеся въ Москву, однимъ только знаніемъ дѣла пріобрѣли и продолжаютъ пріобрѣтать значительные капиталы, между тѣмъ какъ нѣкоторые русскіе капиталисты, предпринявшіе фабричныя дѣла безъ знанія, приходили въ упадокъ. — *Урусовы, Кондрашевы, Гучковы, Прохоровы, Сапожниковы, Крюковы, Голубятниковы, Четвериковы*, и множество другихъ Московскихъ фабрикантовъ, занимающихъ нынѣ первыя ступени на лѣстницѣ отечественной мануфактурной промышленности, начали не капиталомъ, но знаніемъ дѣла, и процвѣтаютъ. Изъ числа иностранцевъ, на-

жившихъ значительное состояніе въ послѣднія двадцать лѣтъ, я назову только всѣмъ извѣстныхъ: *Бухера, Штейнбаха, Шубута, Шварца, Мейера* и проч., которые проживаютъ нынѣ за границею доходы съ денегъ, нажитыхъ въ Россіи, не говоря о множествѣ иностранцевъ, продолжающихъ трудиться съ успѣхомъ по разнымъ отраслямъ Московской мануфактурности, каковы на пр: *Штейнбахъ, Бернгардъ, Кенеманы, Цюбербиллеръ, Дамме, Стефко, Эмме, Крюмбигель и Шенфельдъ, Невиль, Вилденъ, Кнерцеръ, Остеридъ* и т. д. — Что же касается до капиталовъ, утраченныхъ у насъ въ мануфактурномъ производствѣ именно по причинѣ незнанія дѣла, то можно бы привести множество примѣровъ, да чтобы *гусей не раздражить*. Справедливо, что было въ Москвѣ время (особенно въ первые годы послѣ изданія охранительнаго тарифа 1822 года), когда люди, незнавшіе вовсе фабричнаго дѣла, наживали значительные капиталы по разнымъ отраслямъ мануфактурнаго производства, дѣйствуя чужимъ умомъ. Но это благопріятное время, остановившее однакожъ умственное развитіе производителей, прошло, и слава Богу. Нынѣ новое поколѣніе фабрикантовъ не пренебрегаетъ уже знаніемъ, и счастливы тѣ изъ нихъ, которые съ знаніемъ соединяютъ возможность, въ отношеніи вещественномъ.

Обращаясь къ существу мануфактурной промышленности въ Москвѣ и ея губерніи, мы усматриваемъ изъ прилагаемыхъ при семъ общихъ видовъ оной по уздамъ и родамъ издѣлій, что въ 1843 году было въ полномъ дѣйствіи:

	фабрикъ	становъ и наб. стол.	рабочаго народа	сработано товару на сумму.
А. въ Москвѣ съ уздомъ	787	23,929	49,808	26,569,706 р. 18 к.
Б. въ прочихъ 12 уздахъ	496	30,236	56,994	15,613,900 р. 78 к.

И того 1283 54,065 106,402 42,183,606 р. 96 к.

Сверхъ того было въ 17 частяхъ города Москвы по разнымъ ремесламъ: ремесленниковъ съ учениками 28,524, которые, считая производимую каждымъ изъ нихъ работу по крайней мѣрѣ во 100 рублей сереб-

ромъ ежегодно, изготовили цѣнностей по меньшей мѣрѣ на 2,852,400 рублей. Такимъ образомъ число рабочаго народа по фабрикамъ и ремесламъ въ Московской губерніи простиралось до 134,926 человекъ, а общая сумма производства составляла не меньше 45,036,000 рублей серебромъ. (*)

Разсматривая эту массу цѣнностей (до 158 милліоновъ рублей ассигнаціями) по родамъ издѣлій, мы приобретаемъ слѣдующій результатъ.

Г. е. По фабрикаціи шелковыхъ и полушелковыхъ издѣлій

было	фабрикъ	становъ	рабочаго народа	сработано товаровъ на
А. въ Москвѣ съ уѣздомъ	76	3,968	4,379	2,589,379 р. 50 к.
Б. въ прочихъ 12 уѣздахъ	82	8,602	11,531	3,215,836 р. 89 к.
<hr/>				
И того	158	12,570	15,910	5,805,216 р. 39 к.

Эта фабрикація, древнѣйшая въ Россіи, сосредоточена нынѣ въ Москвѣ и Богородскомъ уѣздѣ; главнѣйшіе успѣхи принадлежатъ производству парчей, газетовъ, мебельныхъ штофовъ, атласовъ, узорчатыхъ матерій, и издѣлій, смѣшанныхъ съ шерстію или бумагою. Учрежденіемъ въ послѣднее десятилѣтіе отдѣльныхъ красильныхъ и аппретурныхъ заведеній подвинуто впередъ дробное мелкими фабрикантами и сельскими ткачами производство шелковыхъ и полушелковыхъ тканей, независимо отъ успѣховъ самостоятельныхъ фабрикантовъ, которые, соединяя въ своихъ заведеніяхъ всѣ отдѣльныя операціи шелковаго дѣла, какъ на примѣръ fabri-

(*) Нѣтъ никакого сомнѣнія, что при неохотности большей части фабрикантовъ показывать истину въ подаваемыхъ Градскимъ и Земскимъ полиціямъ вѣдомостяхъ, эти цифры, несмотря на всѣ старанія мои, должно почесть приблизительными только къ истинѣ. По моимъ соображеніямъ, основаннымъ на количествѣ первыхъ и полуобработанныхъ матеріаловъ, поглощаемыхъ ежегодно Московскою мануфактурною производимостію, общая сумма годоваго производства составляетъ не менѣе 50 милліоновъ рублей серебромъ.

ка первенствующаго у насъ по этой части *И. М. Кондрашева*, имѣютъ болѣе возможности наблюдать за постепеннымъ каждой изъ нихъ улучшеніемъ.

Судя по количеству и цѣнности италіанскихъ, греческихъ, персидскихъ и закавказскихъ шелковъ, въ Москвѣ продаваемыхъ, должно съ достовѣрностію полагать, что шелковыхъ и полуселковыхъ товаровъ готовится ежегодно въ Московской губерніи не менѣе какъ на 8 милліоновъ рублей серебромъ. Недостающіе, по собраннымъ свѣдѣніямъ, два милліона рублей падаютъ на ту массу ткачей Богородскаго уѣзда, которые работаютъ въ своихъ домахъ и о которыхъ собраніе подробныхъ и вѣрныхъ свѣдѣній сопряжено съ неодолимыми затрудненіями или, лучше сказать, невозможно.

Въ числѣ 158 шелковыхъ фабрикъ, въ Москвѣ и ея губерніи имѣющихся, находится: *одна* (купца Рошфора), на которой производится ежегодно издѣлій суммою до 500 т. рублей; *шесть* представляютъ годовое производство отъ 200 т. до 300 т., *пять* отъ 100 т. до 160, *одннадцать* отъ 50 до 100 т. рублей серебромъ каждая; всѣ же прочія приготовляютъ, каждая, издѣлій меньше нежели на 50 т. руб. серебромъ ежегодно.

IIe. Шерстяныя мануфактуры.

Въ техническомъ и торговомъ отношеніяхъ нѣтъ фабрикаціи многосложнѣе *суконной*. Начиная отъ покупки шерсти до окончательной отдѣлки товара въ томъ видѣ, въ какомъ онъ поступаетъ въ продажу, сколько предстоитъ фабриканту трудныхъ и драгоценныхъ операций, подверженныхъ рискамъ неудачи, при малѣйшемъ недостаткѣ въ надзорѣ? — Не смотря на всѣ улучшения и упрощенія, водворенныя въ новѣйшее время по механической части этого производства, оно представляетъ еще затрудненія, чуждыя другимъ отраслямъ ткацкой промышленности. Отъ покупки шерсти до поступленія сукна въ продажу, при ускоренныхъ даже средствахъ производства, нужно не менѣе 6 мѣсяцевъ; сколько въ теченіе этого времени, можетъ случиться переменъ, уничтожающихъ всѣ соображенія и предположенія фабриканта? Не говоря уже о томъ, что при обы-

кновенномъ даже ходѣ торговли, пріемля въ расчетъ время производства и сроки продажи, капиталъ не возвращается къ фабриканту раньше 12 или 15 мѣсяцевъ.

Въ этомъ отношеніи нельзя отвергнуть удобства для Русскихъ фабрикантовъ Кяхтинской торговли и распространяющагося въ сѣверовосточныхъ губерніяхъ (особенно въ Сибири) потребленія ординарныхъ суконъ. Этотъ сбытъ совокупно съ употребленіемъ въ Закавказскомъ краѣ отъ 10 до 12 тысячъ половинокъ сукна средняго и высшаго достоинствъ, поддерживаеъ нынѣ суконную фабрикацію нашу, которая, въ случаѣ уменьшенія этого истока, неминуемо подвергнется остановкѣ. Кяхтинская торговля, обезпечивая производителей заказами, представляетъ имъ, если не болѣе выгодъ, то по крайней мѣрѣ болѣе вѣрности, сравнительно съ производствомъ суконъ для внутренняго потребленія.

Въ Москву привозится нынѣ ежегодно до 400 т. пудовъ мериносовой шерсти изъ коихъ до 160 т. пудовъ мытой и до 250 т. пудовъ перегонной. Изъ этого количества четвертая доля отправляется чрезъ Петербургскій портъ за границу, преимущественно для фабрикаціи трико и другихъ безворсныхъ издѣлій; остальное расходится по фабрикамъ Московской и смежныхъ съ нею губерній. Сверхъ сего фабрики, приготовляющія сукна для арміи, коихъ имѣется въ Московской губерніи одна казенная и 20 частныхъ, употребляютъ шерсть шпенскую и донскую въ значительныхъ количествахъ.

Въ 1843 году, было въ полномъ ходу суконныхъ и шерстяныхъ фабрикъ :

	Фабрикъ.	Становъ.	Рабочаго народа.	Сработано товару на
А. въ Москвѣ съ уѣздомъ .	93.	3,667.	10,783.	5,890,712 р. серебр.
Б. въ прочихъ 12 уѣздахъ .	39.	2,778.	12,133.	4,073,660 — . . .
<hr/>				
Итого	132.	6,445.	22,916.	9,964,372 р. серебр.

Въ этомъ числѣ работали: 21 фабрика для обмундированія Гвардіи и Арміи и 11 для Кяхты. Отдѣльныхъ шерстопрядилень было 10, шерстокрасилень 4, шерстоотдѣлочныхъ или аппретурныхъ 11, шерсто-сортировальныхъ 2. Фабрикъ, производившихъ: шерстяной казинетъ, трико, фланель и безворсную матерію 7, — драдедамъ, полусукно и драдедамовые платки 19, — ковры 4. Остальныя фабрики заняты были исключительно приготовленіемъ суконъ средней и низшей доброты. На двухъ фабрикахъ *Осипова* и *Устинова* и *Гречушкина* готовится суконъ самыхъ дешевыхъ на огромную сумму 777 т. рублей серебромъ, то есть у перваго на 475 т., а у послѣднихъ на 302 т. р.

III-е. Шерстобумажныя издѣлія.

Въ настоящее время, не только на многихъ бумаготкацкихъ, но и на нѣкоторыхъ набивныхъ фабрикахъ Москвы выдѣлываются уже всѣхъ сортовъ шерстобумажныя издѣлія, какъ-то: *муселинъ-ленъ*, *крепъ-рашель*, *крепъ-шинуа*, *шерстобумажный казинетъ*, *шерстобумажная термалама*, *ковровые и полуковровые платки*, *набивные муселинъ-леновые платки*, *набивная шерстяная и шерстобумажная матерія разныхъ наименованій*, и прочая. — Знаменитѣйшая въ Россіи мануфактура братьевъ Гучковыхъ въ Москвѣ обращена нынѣ исключительно на выдѣлку мериносовъ и полумериносовъ, но въ 1843 году, главное производство этого заведенія состояло въ набивныхъ муселинъ-ленъ и другихъ подобныхъ шерстобумажныхъ издѣліяхъ. По этой причинѣ фабрика братьевъ Гучковыхъ показана здѣсь по роду издѣлій въ числѣ шерстобумажныхъ заведеній.

Вообще производство на Московскихъ фабрикахъ бумажныхъ и шерстобумажныхъ издѣлій перемѣняется такъ часто, что не удивительно, если нѣкоторыя фабрики, производящія нынѣ шерстобумажныя матеріи, включены, въ Указатель Атласа Промышленности, въ число бумаготкацкихъ и на оборотъ. Въ этомъ отношеніи сочинитель долженъ былъ слѣдовать безусловно свидѣніямъ, собраннымъ имъ за 1843 годъ, въ которомъ было шерстобумажныхъ заведеній: въ Москвѣ 19, въ Московскомъ уѣздѣ 1, и

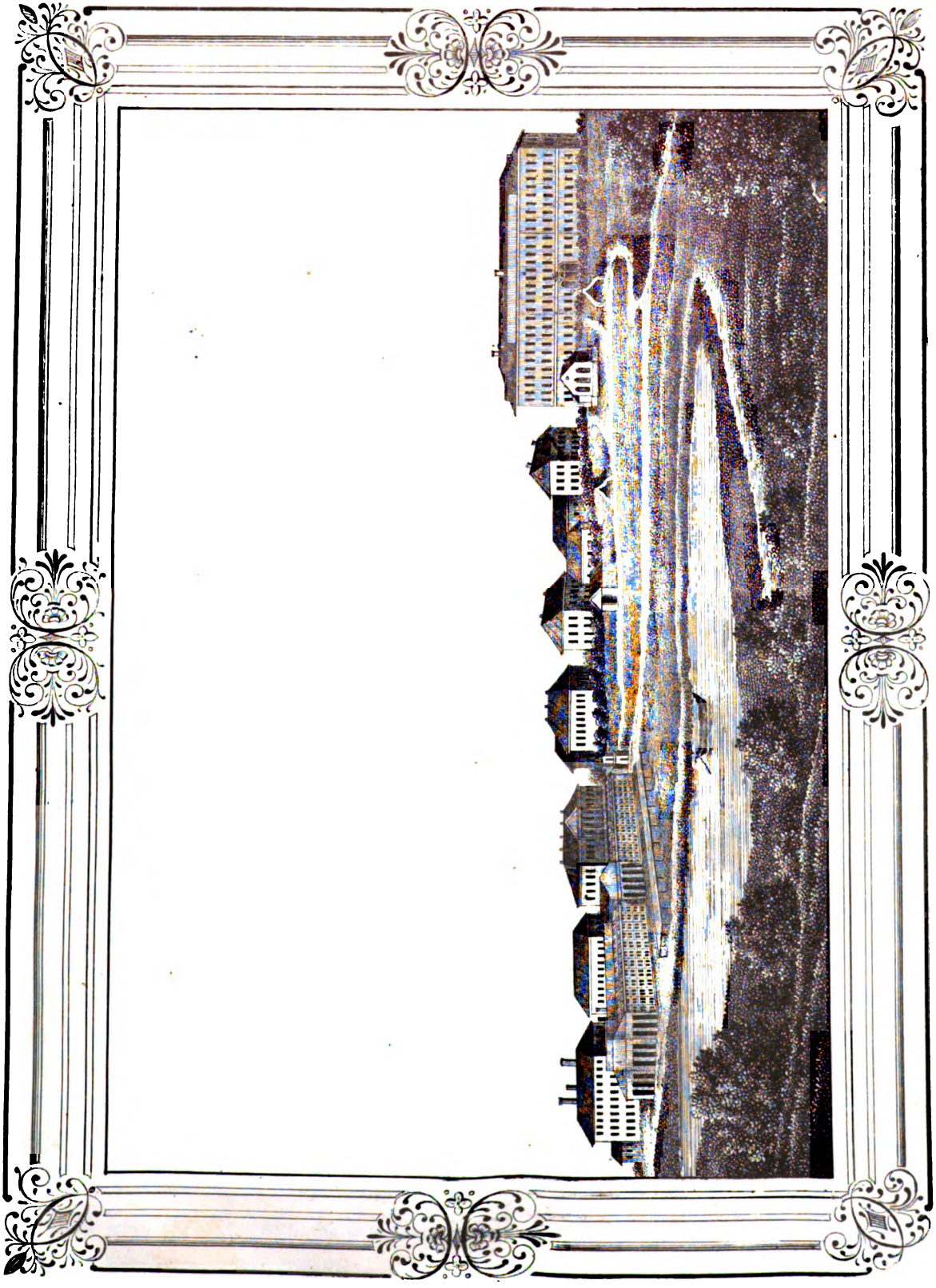

ФАБРИКА БРАТЬЕВ ГУЧКОВЫХЪ ВЪ МОСКВѢ.

въ городъ Серпуховъ 1, *итого 21*, съ 1,896 ткацкими станами, 2,439 челоуѣками рабочаго народа и производствомъ суммою въ 1,036,567 руб. серебромъ.

IV е. Бумагопряденіе.

Въ Россіи, какъ и во всѣхъ другихъ мануфактурныхъ государствахъ Европейскаго материка, ткачество бумажныхъ издѣлій предшествовало механическому бумагопряденію, которое долго составляло исключительный удѣлъ Великобританіи. Усилія Наполеона противоборствовать меркантильному и промышленному владычеству послѣдней, установленіемъ чудовищной континентальной системы, хотя и имѣли послѣдствіемъ распространеніе бумагопряденія въ сѣверныхъ областяхъ Франціи и на Рейнѣ, но останавливали на долгое время переселеніе въ Европу тѣхъ чудныхъ усовершенствованій, которыя непрерывно появлялись въ Англіи въ механическомъ бумагопряденіи, долженствовавшемъ произвести совершенный переворотъ во всемірной торговлѣ. Послѣ возстановленія политическаго равновѣсія въ Европѣ, Англія, чувствуя всю важность единовладѣнія этой отраслью мануфактурности, запрещала подь смертной казнью вывозъ машинъ, къ бумаго-пряденію относящихся. Эта мѣра испытала ту участь, которой подвержены всѣ законодательныя мѣры, на желаніи единоторжіа основанныя. Машины вывозились въ Европу контрабандою, между тѣмъ какъ частыя посѣщенія Англіи европейскими механиками и переселеніе въ Европу англійскихъ машинистовъ, споспѣшествовали постепенному переходу во Францію, Швейцарію и Россію главнѣйшихъ улучшеній по этой отрасли автоматнаго производства. Такимъ образомъ Англія, видя съ одной стороны, что возникшее на Европейскихъ рынкахъ соперничество туземной бумажной пряжи, останавливая вящее усиленіе вывоза изъ Англіи этого полуобработаннаго матеріала, парализируетъ въ торговыхъ кризисахъ (какъ напримѣръ въ 1837—1841 годахъ) всѣ другія отрасли народнаго ея трудолюбія, а съ другой стороны, что исполнскія машинныя ея заведенія, за неимѣніемъ сбыта, начинаютъ приходить въ упадокъ и что многіе изъ владѣльцевъ этихъ заведеній готовы переселиться въ другія мануфактурныя государства Европы, рѣшилась (въ 1842

году), для удержанія послѣднихъ у себя, уничтожить запрещеніе вывоза машинъ.

Съ тѣхъ поръ начинается новая эра для механическаго бумагопряденія Европы вообще и Россіи въ особенности. Прежнія трудности по части выписки машинъ не существуютъ болѣе, между тѣмъ какъ, благодаря предпримчивости многихъ помѣщиковъ и капиталистовъ, которые, преодолевая всѣ трудности, учреждали у насъ бумагопрядильни съ 1830 года, устранено прежнее затрудненіе, относительно пріисканія и пріученія прядильщиковъ и мастеровъ. Хвала этимъ лицамъ, умѣвшимъ проложить дорогу нынѣшнимъ учредителямъ бумагопрядильнъ. Если нѣкоторые изъ послѣднихъ, не смотря на охранительныя пошлины нынѣ дѣйствующаго тарифа и на устраненіе прежнихъ затрудненій, не успѣютъ въ своемъ дѣлѣ, то это будетъ печальнымъ только доказательствомъ ихъ незнанія или нерадѣнія.

Въ 1843 году было въ Москвѣ и ея губерніи 22 бумагопрядильни, на которыхъ 8348 человекъ рабочаго народа приготовили бумажной пряжи на 3,071,191 руб. сер., или около 11 милліоновъ руб. ассигн.

Относительно количества веретенъ, эти 22 заведенія раздѣляются слѣдующимъ образомъ:

Въ Москвѣ	3	—	15,600	веретенъ.
— Московскомъ уѣздѣ	5	—	42,500	
— Дмитровскомъ	3	—	20,200	
— Верейскомъ	2	—	26,986	
— Можайскомъ	1	—	11,390	
— Подольскомъ	1	—	15,000	
— Бронницкомъ	1	—	6,000	
— Рузскомъ	2	—	9,500	
— Клинскомъ	1	—	1,728	
— Серпуховскомъ	2	—	5,000	
— Коломенскомъ	1	—	1,500	

Итого 22 — 155,404 веретена.

Въ прошломъ 1843 и началъ сего 1845 года учреждена вновь бумагопрядильня, близъ Москвы, Почетнымъ Гражданиномъ Мазуринымъ въ 10,000 веретенъ и прибавлено въ Дмитровскомъ уездѣ на Вознесенской бумагопрядильнѣ Почетнаго Гражданина Лепешкина до 3,000 веретенъ, такъ что въ настоящее время имѣется въ Московской губерніи 23 бумагопрядильни, работающія 168 тысячами веретенъ.

Такъ какъ за исключеніемъ двухъ мануфактуръ Почетнаго Гражданина Симонова, состоящихъ въ Подольскомъ и Рузскомъ уездахъ, все прочія производятъ работу день и ночь, то легко объясняется причина значительнаго въ настоящее время производства бумажной пряжи въ Московской губерніи, которое представляется слѣдующимъ образомъ:

Мюльной пряжи сработано . . № 38 до 42 ———	80,878 пуд.
20 — 30 ———	38,125 —
12 — 16 ———	19,730 —
Ватерной	20 — 36 ——— 17,216 —
<hr/>	
Итого	155,949 пуд.

Присовокупляя къ сему количеству ту пряжу, которая въ нынѣшнемъ году будетъ выдѣлываться на фабрикѣ С. А. Мазурина, и количество лишней выпрядки на Вознесенской мануфактурѣ, съ достовѣрностію полагать можно, что вся выпрядка Московской губерніи, простирается уже нынѣ до 170 т. пудовъ. На 6 прядильняхъ С.-Петербурга, учрежденныхъ въ большомъ масштабѣ, производится нынѣ ежегодно бумажной пряжи, со включеніемъ Императорской Александровской Мануфактуры, до 135 т. пудовъ; Тверской губерніи въ городѣ Осташковѣ, на фабрикѣ братьевъ Савиныхъ 7000 пудовъ; Калужской губерніи въ городѣ Боровскѣ, на фабрикѣ Почетнаго Гражданина Занегина 9000 пудовъ, и въ Казанской, Тульской и Симбирской губерніяхъ (низкихъ номеровъ) до 15,000 пудовъ — такъ что вся выпрядка въ Россіи превышаетъ уже нынѣ 330 т. пудовъ, составляя болѣе трети всей потребности и около двухъ третей привоза изъ Англіи.

У-е. Бумаго-ткацкія и набивныя заведенія.

Все количество бумажной пряжи, обращаемой ежегодно въ издѣлія на русскихъ фабрикахъ, составляетъ нынѣ по меньшей мѣрѣ 880,000 пудовъ; въ томъ числѣ до 500 т. англійской, 330 т. русской и до 50 т. бухарской и хивинской. Вычитая угаръ отъ размотки куфть и ткачества издѣлій до 3 процентовъ, выходитъ, что бумажныхъ товаровъ, тканыхъ и набивныхъ всѣхъ наименованій, готовится уже нынѣ въ Россіи въсомъ до 850 т. пудовъ. По соображенію цѣнностей миткалей, коленкоровъ, ситцевъ, кисей, нанки, плисовъ, китаекъ, холстинокъ и прочая, сложная цѣна каждаго пуда готовыхъ бумажныхъ издѣлій составляетъ не менѣе 45 рублей серебромъ; слѣдовательно общая цѣнность бумаготкацкой и набивной промышленности Россіи простирается до огромной суммы 38 милліоновъ рублей серебромъ или 133 милліоновъ рублей ассигнаціями.

Шуйскій, Суздальскій и Александровскій уѣзды, во Владимірской, и Кинешемскій въ Костромской губерніяхъ, играютъ важную роль въ бумаготкацкомъ и набивномъ производствахъ Россіи. Судя по количеству бумажной пряжи, поглощаемой ежегодно многочисленными фабриками этихъ уѣздовъ, можно съ достовѣрностію полагать, что цѣнность бумажныхъ издѣлій, выработываемыхъ въ помянутыхъ двухъ губерніяхъ, равняется цѣнности этой промышленности въ Московской, простираясь до 12¹/₂ милліоновъ рублей серебромъ. За губерніями Владимірской и Костромской, слѣдуютъ въ дѣлѣ ткачества Казанская, Ярославская, часть Рязанской и Калужской, и С.-Петербургъ, отличающійся преимущественно своими набивными заведеніями.

Обращаясь къ губерніи Московской, мы видимъ, что въ 1843 г. было:

	Фабрикъ.	Становъ и столовъ.	Рабочаго народа.	Сработано това- ровъ на сумму.
А. Въ Москвѣ съ уѣздомъ	176.	14,846.	21,338.	8,202,186.
и Б. Въ прочихъ 12 уѣздахъ	206.	17,433.	21,166.	4,214,607.
Итого	382.	32,279.	42,504.	12,416,793.

Такъ какъ весьма немногія заведенія, въ Московской губерніи, занимаются исключительно набивкою ситцевъ по чужому миткалю, а большая часть соединяетъ вмѣстѣ съ набивкою и ткачество, то Редакторъ Атласа Промышленности, вынужденъ былъ соединить подъ одну статью всѣ заведенія, до выработки бумажныхъ издѣлій относящіяся. Тѣмъ не менѣе, рассматривая эту промышленность въ отдѣльныхъ ея отгѣнкахъ, можно убѣдиться, что она раздѣляется слѣдующимъ образомъ: *Отбѣливающихъ фабрикъ* въ Москвѣ 6; *бумаго-красиленъ*: въ Москвѣ съ уѣздомъ 18, въ Богородскомъ уѣздѣ 2, *итого* 20; *набивныхъ заведеній*: въ Москвѣ съ уѣздомъ 43, въ Серпуховскомъ 8, въ Дмитровскомъ 1, и въ Коломенскомъ 1, *итого* 53; — *китаецкихъ и нанковыхъ*: въ Москвѣ 15, въ Богородскомъ уѣздѣ 14, въ Бронницкомъ 34, въ Серпуховскомъ 1, въ Рузскомъ 1, въ Подольскомъ 2, и въ Звенигородскомъ 15, *итого* 82; *плитовыхъ*: въ Москвѣ съ уѣздомъ 11, въ Богородскомъ 1, въ Серпуховскомъ 11, и въ Коломенскомъ 1, *итого* 24; *холстинковыхъ*: въ Москвѣ 13, въ Богородскомъ уѣздѣ 2, въ Волоколамскомъ 1, и въ Звенигородскомъ 1, *итого* 17; всѣ же прочія заведенія производятъ: миткали, коленкоры, кисеи, саржеронъ, сарпинку, и прочая.

Говоря о потребленіи внутри Россіи бумажныхъ издѣлій домашняго производства, сравнительно съ привозомъ этихъ издѣлій по Европейской и Азіатской границамъ, нельзя не удивляться тому, *во-первыхъ*, что общая сумма привоза (4,350,000 рублей серебромъ) относится къ суммѣ внутренняго въ Россіи производства какъ 1 къ 9, и *во-вторыхъ*, что сумма привоза по Азіатской границѣ (3,030,000 р.) превышаетъ почти втрое привозъ по границѣ Европейской (1,320,000 рублей). Въ одну Грузію и прочія Закавказскія области привозъ бумажныхъ издѣлій, по объявляемымъ хозяевами цѣнамъ, простирается до 1,400,000 рублей серебромъ.

Вывозъ Русскихъ бумажныхъ издѣлій въ Азію не превышаетъ 2,200,000 рублей, въ томъ числѣ по одной мѣнковой торговлѣ на Кяхтѣ до милліона рублей серебромъ; но къ этимъ цифрамъ, показаннымъ въ Видахъ, издаваемыхъ Департаментомъ Внѣшней Торговли, надлежитъ присовокупить ежегодный сухопутный вывозъ Тифлисскими Армя-

нами изъ Москвы и Нижегородской ярмарки, въ Закавказскія области, слишкомъ на 600 тысячъ рублей серебромъ; такъ что, за удовлетвореніемъ внутренней потребности, вывозится изъ Россіи бумажныхъ издѣлій не болѣе какъ на 3 милліона рублей серебромъ, — результатъ не слишкомъ брѣстательный, если принять въ соображеніи внутреннее производство и привозъ, составляющіе въ совокупности огромную сумму 43 милліоновъ рублей серебромъ. Это соотношеніе тѣмъ менѣе удовлетворительно, что въ 1828 году, когда бумажная промышленность Россіи не составляла еще и половины нынѣшняго производства *) , одна Грузія, не округленная еще завоеванными послѣ областями, употребляла ежегодно Русскихъ бумажныхъ издѣлій на 2,500,000 рублей ассигнаціями, или на 750 т. рублей серебромъ.

VI-e. Льняно- и пенько-ткацкія заведенія.

Незначительность производства этихъ издѣлій, въ Московской губерніи, должно приписать съ одной стороны отсутствію въ этой губерніи перваго матеріала, то есть льна и пеньки, а съ другой соперничеству бумаготкацкаго дѣла, доставляющаго производителямъ болѣе выгоды.

Льняно-и пенько-ткацкая промышленность Россіи сосредоточена преимущественно въ губерніяхъ: Ярославской, Костромской, Владимірской, Калужской, Орловской, Нижегородской и нѣкоторыхъ другихъ, обилующихъ первымъ матеріаломъ; въ Московской же губерніи, за исключеніемъ города Серпухова, гдѣ существуютъ 10 нѣбольшихъ заведеній для приготовления паруснаго полотна, производится одно столовое бѣлье и лѣтная брючная матерія. Вся цѣнность, простираясь до 200 т. рублей серебромъ, составляетъ не болѣе 1½ процента бумаготкацкаго и набивнаго производства этой губерніи.

*) Тогда выпрядка бумажной пряди въ Россіи была весьма незначительна, а привозъ этого матеріала изъ Англіи не превышалъ 350 т. пудовъ.

VII-e. Шляпныя фабрики.

Со времени замѣна въ этой фабрикаціи заячьяго пуха шелковымъ плюшемъ, возникли въ Москвѣ нѣкоторыя новыя шляпныя заведенія и прекращено дѣйствіе на старыхъ. Кромѣ 10 самостоятельныхъ шляпныхъ фабрикъ, показанныхъ въ Москвѣ съ уѣздомъ, коихъ совокупное производство простирается ежегодно до 139 т рублей серебромъ, имѣются въ Москвѣ 3 мелкія шляпныя мастерскія, о коихъ упомянуто въ особенной, въ концѣ этой книгѣ приложенной, *Вѣдомости о заведеніяхъ, не вошедшихъ въ составъ Указателя, по недостатку объ нихъ свѣдѣній отъ мѣстной Полиціи.*

VIII-e. Писчебумажныя фабрики.

Изъ числа 9 писчебумажныхъ фабрикъ, въ Московской губерніи находящихся, только 4 работаютъ непрерывную бумагу на самочерпальныхъ машинахъ.

По старшинству выписки послѣднихъ частными фабрикантами изъ Англіи, первенство принадлежитъ, какъ извѣстно, Мануфактуръ-Совѣтнику *В. И. Усачеву*, коего заведеніе, состоящее въ Богородскомъ уѣздѣ, кромѣ производства отличной и дешевой бумаги всѣхъ сортовъ для торговли, доставляетъ Императорской Александровской Мануфактурѣ часть бумаги, употребляемой для заготовленія игральныхъ картъ; но пальма совершенства по частной въ Россіи фабрикаціи бумаги: писчей, почтовой, рисовальной, Александрійской и слоновой, принадлежитъ безспорно заведенію купца *Аристархова*, находящемуся, не въ Московской, но Калужской губерніи въ Боровскомъ уѣздѣ.

Такъ какъ умноженіе писчебумажныхъ фабрикъ есть послѣдствіе потребности просвѣщенія, то заведеніе въ новѣйшее время въ губерніяхъ Московской, С.-Петербургской, Ярославской, Калужской, Владимірской и Кіевской 11ти самочерпальныхъ машинъ, посредствомъ коихъ заготавливается *ежедневно* отъ 2000 до 2500 стопъ бумаги, можетъ служить доказа-

Императорской
 Александровской
 Мануфактурѣ
 - ПЛОТЕНКА
 - ЛЮБОВА
 - Усачеву
 - Аристархову

тельствомъ усугубленія и у насъ печатныхъ и письменныхъ потребностей образованнаго общежитія (*).

Общая цѣнность производства писчей бумаги на девяти фабрикахъ Московской губерніи не превышаетъ 415 т. рублей серебромъ или 1.450.000 рублей ассигнаціями; но такъ какъ Москва есть центръ сбыта бумаги всѣхъ фабрикъ въ Россіи, то, по достовѣрнымъ приблизительнымъ свѣдѣніямъ, продажа въ этой столицѣ писчей бумаги всѣхъ сортовъ, для внутренней торговли, составляетъ не менѣе 3хъ милліоновъ рублей серебромъ.

Бумаготабакерочное производство, будучи предметомъ отдѣльныхъ въ зимнее время занятій многихъ крестьянъ Московской губерніи, принадлежитъ къ сельской промышленности нѣкоторыхъ уѣздовъ, въ которыхъ заготавливаются тѣ массы табакерокъ низкой доброты и неимовѣрно-дешевыхъ цѣнъ, которыми удовлетворяются потребности простолюдиновъ Россіи. Что же касается до издѣлій изъ *панье-маше* высшаго достоинства, составляющихъ, такъ сказать, предметъ прихоти среднихъ сословій пашихъ (какъ напримѣръ табакерки съ живописью, подносы, золоченныя люстры и прочая), то, кромѣ многихъ отдѣльныхъ мастеровъ, занимающихся въ Москвѣ этимъ производствомъ, имѣются въ Суцевской и Серпуховской частяхъ города и въ Московскомъ уѣздѣ пять фабрикъ, незначительныхъ по суммѣ, но замѣчательныхъ по совершенству производства. Табакерки фабрики *Петра Лукутина съ сыномъ* извѣстны не только въ обѣихъ столицахъ и во всѣхъ губерніяхъ Россіи, но вывозятся съ нѣкотораго времени въ маломъ видѣ въ Италію. Табакерки фабрики Коллежскаго Регистратора *Аустена* и подносы Шереметьевскихъ крестьянъ *Вишняковыхъ* извѣстны равномерно въ торговлѣ нашей по совершенству и отчетливости въ отдѣлкѣ.

(*) По хронологическому порядку, устройство первыхъ самостоятельныхъ писчебумажныхъ фабрикъ въ Европѣ воспріяло начало свое во Франціи въ 1340, въ Нюрнбергѣ въ 1390, въ Базелѣ въ 1470, въ Англіи въ 1585, въ Россіи въ 1712 годахъ. Нынѣ цѣнность производства писчебумажныхъ фабрикъ въ Англіи простирается до двухъ милліоновъ фунтовъ стерлинговъ, или 12 милліоновъ рублей серебромъ; пошлина отъ этого производства въ пользу казны взимается въ Англіи ежегодно до 800 т. фунтовъ стерлинговъ.

Обойная промышленность, несмотря на усиливающеяся съ нѣкото-раго времени потребленіе обоевъ и на удобство дешевизны непрерывной бумаги, остается въ Москвѣ весьма незначительною. Причина этой неподвижности заключается въ томъ, что С.-Петербургскія обойныя фабрики, особенно купца *Шефера*, присвоили себѣ первенство въ этомъ дѣлѣ, какъ совершенствомъ и живостію, такъ и богатствомъ узоровъ, во всевозможныхъ видоизмѣненіяхъ.

IX-е. Металлическія издѣлія.

Кромѣ фабрикъ золото-и серебро-прядельныхъ, аппликейныхъ, мѣдныхъ, колокольныхъ, игольныхъ, булавочныхъ и проч., мы причислили къ этой статьѣ и тѣ вспомогательныя къ прядельному, ткацкому и писчебумажному дѣламъ заведенія, въ составъ коихъ входятъ мѣдная и желѣзная проволока, какъ напримѣръ:

Кардочныя, бердочныя и фабрики непрерывныхъ металлическихъ тканей, коихъ имѣется въ Москвѣ 14 отдѣльныхъ заведеній и на которыхъ, съ помощію 238 человекъ рабочаго народа, готовится бердъ, кардъ и металлическихъ тканей суммою на 76,260 рублей серебромъ.

Обращаясь же къ другимъ предметамъ металлическаго производства Москвы и ея губерніи, мы должны упомянуть въ особенности:

А) *О золотопрядельныхъ и канительныхъ фабрикахъ.* Изъ числа 22 заведеній, въ разныхъ частяхъ Москвы находящихся и приготовляющихъ этихъ издѣлій на 935,000 рублей серебромъ, отличается въ особенности фабрика Почетной Гражданки В. М. *Алексѣевой*, на которой производится ежегодно: лютры, площейки, биты и проч. на сумму до 500 т. рублей серебромъ. Предметы этой фабрики издавна играютъ важную роль въ торговлѣ *Константинополя*, гдѣ продаются отъ 10ти до 15ти процентовъ дороже австрійскихъ, и продолжаютъ первенствовать на всѣхъ рынкахъ восточной Азіи. То же самое можно сказать объ издѣліяхъ Московскаго 2й гильдіи купца Н. А. *Арбузова* и Почетнаго Гражданина П. М. *Вшиякова*, отличающихся въ торговлѣ внутренней и Азіатской пріобрѣтеннымъ съ давнихъ временъ довѣріемъ покупателей.

Б) *О заведеніяхъ , на которыхъ готовится серебряная церковная утварь и серебряная посуда.* Совокупное производство трехъ отдельныхъ фабрикъ , въ Москвѣ находящихся , простирается ежегодно до 232 т. руб. сер. Особеннаго вниманія заслуживаетъ заведеніе Московскаго 1 й гильдіи купца Павла *Сазикова* и сына его Игнатія , обогащаемое въ нынѣшнемъ году выписанною изъ Франціи гиліоширъ-машиною огромнаго размѣра, посредствомъ коей можно будетъ производить узоры и рельефы на всякой поверхности серебряныхъ издѣлій.

В) *О фабрикахъ накладнаго серебра, возникшихъ въ Москвѣ въ послѣднія 15 лѣтъ и удовлетворяющихъ вполне всѣмъ потребностямъ публики.* Послѣ прекращенія дѣйствія образцовой фабрики Коммерціи-Советника Розенштрауха, отличается въ особенности относительно совершенства предметовъ заведеніе Московскаго купца *Пеца* , между тѣмъ какъ фабрика купца *Эмме* удовлетворяетъ вполне условію большаго сбыта неимоверною дешевизною.

Г) *О медныхъ и бронзовыхъ издѣліяхъ, коихъ, кромѣ производства мелкихъ мастеровыхъ , готовится на 13ти заведеніяхъ Московской губерніи на сумму до 300,000 рублей серебромъ.* Особеннаго вниманія заслуживаютъ по этой статьѣ: 1-е) заводъ Почетнаго Гражданина *И. А. Савельева*, состоящій въ Богородскомъ уѣздѣ и доставляющій ежегодно для внутренней и Азіатской торговли латунь, крапы, тазы и проч. слишкомъ на 156 т. руб. сер., 2-е) заведеніе Московскаго купца *П. В. Суровцова* , въ которомъ выработываются издѣлія преимущественно для Азіи, какъ то кальяны, умывальники, тазы и проч., и 3-е) фабрика *Крюмбигеля* и *Шенфельда*, коихъ люстры, лампы, подносы, комнатные и кабинетные орнаменты и всякія другія издѣлія, извѣстныя теперь во всей Россіи, отличаются необыкновеннымъ разнообразіемъ формъ и чрезвычайною дешевизною.

О прочихъ предметахъ металлическаго производства въ Москвѣ можно сказать:

1-е Что чугунолитейные заводы, удовлетворяя потребностямъ города по разнымъ архитектурнымъ постройкамъ, далеко еще не соответствують техническимъ требованіямъ фабрикъ и заводовъ, которые, по этой причинѣ, терпятъ многія затрудненія въ механическихъ спеціальностяхъ, какъ то въ приводахъ, шестерняхъ и проч. — Самобытныя мануфактуры имѣютъ собственныя литейныя для предметовъ мелкихъ размѣровъ; что же касается до вещей крупныхъ, то всѣ фабрики Московскія принуждены обращаться со своими заказами на заводы: Шепелевыхъ, Княгини Бибаревой или Берда.

2-е Что по части приготовленія паровыхъ котловъ должно отдать полную справедливость Московскому купцу *Н. А. Винокурову*, упредившему, относительно совершенства и отчетливости дѣлаемыхъ имъ предметовъ, всѣ прочіе котельные заводы въ Москвѣ.

и 3-е Что четыре игольные и булавочные заводы, въ Москвѣ и ея губерніи находящіеся, представляютъ годовое производство въ 80 т. руб. серебромъ.

Общая производимость въ Московской губерніи металлическихъ изделий, со включеніемъ трехъ колокольныхъ заводовъ, представляется слѣдующимъ образомъ:

	фабрикъ.	рабочаго народа.	изготовлено издѣлій на
А) въ Москвѣ съ уѣздомъ	69	1817	1,780,148 р. сер.
Б) въ прочихъ 12 уѣздахъ	9	376	224,028 ———
<hr/>			
Итого	78	2193	2,004,176 р.

Въ этомъ обзорѣ не заключается пожевое производство, которое въ Москвѣ остается удѣломъ однихъ только ремесленниковъ (какъ напримѣръ цеховыхъ: Разумова, Давоя - Красовскаго и проч.) и составляетъ исключительную принадлежность нѣкоторыхъ самостоятельныхъ заводовъ другихъ губерній, въ особенности Нижегородской, гдѣ крестьяне Графа Шереметьева занимаются этою промышленностію въ своихъ селахъ съ большимъ успѣхомъ.

Чтобъ судить какъ Россія богата металлами и какого вниманія заслуживаетъ производство у насъ металлическихъ издѣлій въ торговомъ и промышленномъ отношеніяхъ, стоитъ только взглянуть на количество вывоза, который простирается ежегодно по торговлѣ Европейской и Азіатской:

а) Металловъ не въ дѣль, какъ то: желѣза, мѣди и пр. до	2,500,000	р. сер.
и б) Металлическихъ издѣлій всѣхъ наименованій	600,000	—

Итого 3,100,000 р. сер.

Х-е. Химическія произведенія.

Не входя въ подробности успѣховъ производства химическихъ издѣлій на Московскихъ заводахъ, о которыхъ Профессоръ Гейманъ, по званію эксперта на послѣдней въ Москвѣ Выставкѣ отечественныхъ произведеній, отозвался, между прочимъ, что качества выставленныхъ предметовъ вполне удовлетворительны и что отъ заграничныхъ своихъ собратій наши заводчики отстали только въ отношеніи цѣны и неизмѣняемости доброты продуктовъ, — мы, съ своей стороны, должны довольствоваться исчисленіемъ произведеній, добытыхъ въ 1843 году на Московскихъ химическихъ заведеніяхъ по порядку ихъ номенклатуры. Само собою разумѣется, что къ итогу этого исчисленія надлежитъ присовокупить огромное производство знаменитаго *Е. О. Бесса*, переселившагося въ 1839 году Владимірской губерніи въ Александровскій уѣздъ.

На 28 заводахъ изготовлено было произведеній собственно химическихъ :

крепкой водки	10,482 пуд.	на	53,311 р. сер.
сѣрной кислоты	78,991	—	416,893 —
купоросу разнаго	33,526	—	30,682 —
квасцовъ	17,953	—	32,020 —
соляной кислоты	5,149	—	16,451 —
селитряной кислоты	1,764	—	11,295 —

литрованной селитры	7,521	пуд. на	50,770	р. сер.
литрованной сѣры	3,200	—	5,280	—
соли оловянной	784	—	7,975	—
— свинцовой	89	—	835	—
— лимонной	260	—	8,170	—
— глауберовой	100	—	110	—
— окисгенной	159	—	2,767	—
— виннокаменной	117	—	3,339	—
лазори разной	5,365	—	29,857	—
бѣлѣ свинцовыхъ	8,431	—	30,534	—
сурику и муми	1,740	—	4,312	—
хлоринной извести	371	—	1,784	—
соды литрованной	733	—	2,999	—
поташа сѣрнокислаго и очищеннаго	230	—	470	—
хромъ-кали	3,468	—	12,557	—
бакаиа разнаго	670	—	8,086	—
нашатырнаго спирта	361	—	1,293	—
леокома	1,200	—	4,128	—
сахарумъ-сатурни	300	—	1,700	—
яри - мѣдянки венецейской	175	—	4,175	—
дробя	6,000	—	15,600	—
мыла маслянаго	325	—	1,475	—
разныхъ химическихъ препаратовъ			34,633	—
уксусу	13,200	—	14,170	—

Итого на ————— 507,671 р. сер.

Независимо отъ вышеупомянутыхъ произведеній, собственно химическихъ, необходимыхъ для всѣхъ отраслей фабрикацій, мы причисляемъ къ разряду химическому:

1. *Лаковарные заводы*,
 коихъ было въ Москвѣ и ея губерніи . . . 3
 съ годичнымъ производствомъ въ 112,550 р. сер.
2. *сургульные* 4 — 227,001 — 68 к. сер.

3. <i>горшечные</i>	3	завода	9,285	—
4. <i>мыловаренные</i>	4	—	91,200	—
5. <i>уксусные</i>	3	—	2,215	— 71 —
6. <i>помады и духовъ</i>	14	—	305,417	— 93 —
7. <i>водочные</i>	5	—	277,636	— 61 —
8. <i>пивоваренные</i>	26	—	751,141	— 57 —
9. <i>стеарина и стеариновыхъ свѣчь</i>	5	—	352,890	—
10. <i>олеиный</i>	1	—	600	—
11. <i>клеиные</i>	4	—	15,020	—
12. <i>картофельно-паточные</i>	6	—	109,517	—
13. <i>воскобѣльильные и воскобойные</i>	6	—	199,482	—
14. <i>восковыхъ свѣчь</i>	11	—	47,562	—
15. <i>салотопенные</i>	6	—	438,800	—
16. <i>сальныхъ свѣчь</i>	13	—	132,915	—

Такимъ образомъ всѣхъ предметовъ, химическимъ путемъ производимыхъ (кроме дубленія кожъ, о которыхъ упомянуто будетъ въ особенной статьѣ), готовится въ Московской губерніи не менѣе какъ на 3,600,000 рублей серебромъ. Особеннаго вниманія достойны :

А) *Производство стеарина и стеариновыхъ свѣчь*, воспріавшее начало свое въ Москвѣ въ концѣ 1837 года и распространившееся съ тѣхъ поръ въ Россіи до такой степени, что составляетъ теперь отдѣльную, весьма значительную отрасль отечественной промышленности. Совокупная въ Москвѣ, С.-Петербургѣ, Варшавѣ и въ некоторыхъ другихъ мѣстахъ Имперіи фабрикація стеарина и стеариновыхъ свѣчь простирается уже нынѣ до 1 милліона рублей серебромъ.

и Б) *Фабрикація помады и благовонныхъ водъ*, замѣняющая привозъ къ намъ этихъ предметовъ роскоши изъ-за границы. До 1828 года этотъ привозъ простирался до милліона рублей ассигнаціями; нынѣ, несмотря на удвоившееся съ тѣхъ поръ потребленіе у насъ благовонныхъ водъ, привозъ оныхъ весьма рѣдко превышаетъ 60 т. рублей серебромъ. Въ какой мѣрѣ эта отрасль промышленности возрастаетъ собствен-

но въ Москвѣ, можно судить изъ того, что въ 1831 году было въ этой столицѣ не болѣе 5 помадныхъ заведеній, между тѣмъ какъ нынѣ число ихъ простирается до 14, не включая мелкихъ.

.XI-e. Кожевенные заводы.

Дубленіе кожъ составляетъ одну изъ древнѣйшихъ и важнѣйшихъ у насъ отраслей народной дѣятельности. За удовлетвореніемъ потребностей Арміи и внутренней торговли, мы вывозимъ ежегодно юфти и другихъ выдѣланныхъ кожъ на 2 милліона рублей серебромъ. Правда, что и сырыхъ кожъ вывозится еще изъ Россіи на полтора милліона рублей серебромъ, что доказываетъ возможность усилить вывозъ выдѣланныхъ, еслибъ наши кожевенные заводчики умѣли сообразовать свое производство съ совершенствующимся годъ отъ года вкусомъ заграничныхъ потребителей; но должно надѣяться, что эта недвижность уступить мѣсто нужнымъ улучшеніямъ, особенно въ столицахъ, гдѣ производители имѣютъ болѣе возможности слѣдовать за разборчивымъ требованіемъ публики и за совершенствованіемъ химическихъ процессовъ.

Говоря собственно о кожевенной промышленности Московской губерніи, нельзя, къ сожалѣнію, не сознаться, что за исключеніемъ сафьяновъ, лайки и опойковъ, приготовляемыхъ на фабрикѣ Московскаго купца *А. Ф. Бахрушина*, всѣ произведенія прочихъ заводчиковъ подлежатъ еще улучшенію.

Въ 1843 году было въ полномъ дѣйствіи:

	заводовъ	рабочаго народа	сработано товару на сумму.
А. въ Москвѣ съ уездомъ	21	558	658,990 р. сер.
и Б. въ прочихъ 12 уездахъ	46	1,242	449,714 —
<hr/>			
И того	67	1,800	1,108,704 —

Отдѣльныхъ перчаточныхъ фабрикъ (кроме мелкихъ, отмѣченныхъ въ концѣ сей книги, въ Вѣдомости о невосшедшихъ въ составъ Указателя) было въ Москвѣ и ея губерніи 9, съ производствомъ въ 65,770 рублей. —

Прежняя известность фабрикаціи Московскаго купца *В. Ф. Полякова*, замѣнена нынѣ известностію въ торговлѣ перчатокъ нѣкоторыхъ изъ его соперниковъ, особенно иностранца *Пурд* и Московскаго купца *А. В. Сушкина*; но не подлежитъ сомнѣнію что перчаточное производство наше, вообще, далеко еще до того, чтобы вытѣснить изъ потребления иностранныя перчатки, приготовляемыя изъ *русскихъ кожъ*.

ХІІ-е. Табачная промышленность.

Въ 1831 году было въ Москвѣ не болѣе 15 табачныхъ заведеній съ незначительнымъ производствомъ; нынѣ число ихъ возрасло до 53, на которыхъ готовится курительнаго и нюхательнаго табаку и сигарь на сумму до 647,867 рублей серебромъ, или до 2,250,000 руб. ассигн.

Сыраго табаку привезено изъ разныхъ губерній въ Москву, въ прошломъ 1844 году:

Желтаго въ папушахъ	14,558	пуд.	10	фун.
Вердинскаго	21,366	—	—	—
Нѣжинскаго	16,177	—	10	—
Махорки	28,576	—	30	—
Стебельковъ	29,304	—	—	—
Корешковъ	12,436	—	10	—

А всего 122,328 пуд. 20 ф.

по цѣнамъ, соотвѣтствующимъ каждому сорту на сумму 145,663 руб. серебромъ. Изъ этого заключить можно, что большая половина курительнаго табаку и сигарь, на Московскихъ фабрикахъ производимыхъ, дѣлается изъ *дѣтствъ* внутренняго происхожденія.

Въ 1844 году поступило бандерольной пошлины по Московской губерніи 206,410 р. 63 коп. серебромъ, то есть болѣе противъ 1842 г. 51,942 р. 20 коп., а противъ 1843 г. 22,936 р. 59 коп. серебромъ.

ХІІІ-е. Фарфоровыя заводы.

Не смотря на трудности и дороговизну перевозки изъ Глухова (Черниговской губерніи) потребной для фарфоровыхъ фабрикъ глины,

нельзя не согласиться, что обыкновенная фарфоровая посуда гжельских производителей весьма удовлетворительна, вразсужденіи цѣнности, между тѣмъ какъ фарфоръ Дмитровскаго уѣзда (изъ фабрикъ Попова и братьевъ Гарднеръ) отличается постепеннымъ усовершенствованіемъ въ живописи и постояннымъ видоизмѣненіемъ формъ. Наши заводчики, конечно, еще далеко отстали отъ заводчиковъ Англій и Франціи, съ которыми, по справедливости, ихъ и не слѣдуетъ сравнивать потому *во-первыхъ*, что тамъ, независимо отъ преимуществъ техническихъ, главныя фабрики устроены близъ мѣсторожденій перваго матеріала и топлива, *во-вторыхъ* потому, что улучшенные пути сообщенія благопріятствуютъ тамъ дешевизнѣ перевозки этихъ тяжеловѣсныхъ издѣлій, и *въ-третьихъ* потому, что унасъ потребление фарфоровой посуды весьма ограничено, между тѣмъ какъ въ Англій и во Франціи оно сдѣлалось до такой степени всеобщимъ, что нѣкоторые сорта, а въ особенности такъ называемый непрозрачный фарфоръ (porcelaine opaque), начинаютъ замѣнять обыкновенную глиняную посуду.

Тѣмъ не менѣе фарфоровое дѣло достигло уже и въ Московской губерніи степени довольно удовлетворительной. Цѣлый чайный сервизъ на 12 персонъ можно купить цѣною отъ 2 до 3 хъ рублей серебромъ, и не подлежитъ сомнѣнію, что съ распространеніемъ потребности въ этихъ издѣліяхъ, увеличится и фабрикація оныхъ, и что тогда, съ умноженіемъ совмѣстничества между производителями, возникнетъ необходимость введенія на ихъ фабрикахъ всѣхъ тѣхъ улучшенныхъ способовъ производства, которыми поддерживается соперничество между производителями Франціи и Англій.

Въ 1843 году было въ Московской губерніи

	фарфоровыхъ фабрикъ.	рабочаго народа.	сумма производства.
въ уѣздѣ Дмитровскомъ	3	696	107,367 р. сер.
— Бронницкомъ	19	341	129,272
— Богородскомъ	5	159	61,145
— Коломенскомъ	1	100	29,984
Итого 28			327,768 р. сер.

За удовлетвореніемъ внутреннихъ потребностей, вывозителъ ежегодно въ Закавказскій край фарфоровой и фаянсовой посуды Московскихъ, С.-Петербургскихъ и Тверскихъ фабрикъ слишкомъ на 50 т. р. серебр.

XIV-е. Механическія заведенія.

Съ распространеніемъ фабричной промышленности, естественно увеличивается требованіе на орудія механическія, способствующія успѣшному ходу всѣхъ ея отраслей. По сему уваженію можно было полагать, что вмѣстѣ съ исполинскимъ возрастаніемъ въ Московской губерніи автоматныхъ производствъ по бумагопряденію и суконной фабрикаціи, приступлено будетъ къ учрежденію механическихъ заведеній большаго размѣра, способныхъ удовлетворять потребностямъ этихъ производствъ; но по этой важной вспомогательной части Московской мануфактурности замѣчается пробѣлъ, тѣмъ болѣе неизъяснимый, что для снабженія фабрикъ нашихъ машинами и орудіями, существуютъ въ Москвѣ три агентства отъ механическихъ заведеній Великобританіи и Бельгіи.

Что же касается до шести заведеній, въ Москвѣ, на которыхъ приготовляются машины и снаряды, то главнѣйшее изъ нихъ, *братьевъ Бутеновъ*, снабжаетъ помещиковъ Россіи земледѣльческими орудіями; Англичанинъ *Джаксонъ* приготовляетъ на своемъ заведеніи насосы, свинцовыя трубы, и гидравлическіе прессы; Англичанинъ *Макгелъ* снабжалъ въ прежнее время фабрикантовъ бумагопрядильными машинами, которыя оказывались однакожь неудовлетворительными; машинистъ *Гармутъ* занимается исключительно заготовленіемъ машинъ для суконныхъ фабрикъ, а иностранецъ *Эстеръ* дѣлаетъ по заказу фабрикантовъ валяльныя машины собственнаго изобрѣтенія и отбѣливальныя снаряды.

Вслѣдъ за механическими заведеніями помѣщено нами *часовыхъ дѣлъ мастерство*, которое съ нѣкотораго времени стало усиливаться въ Москвѣ. — Кромѣ часовщиковъ, не вошедшихъ въ составъ Указателя по недостатку объ нихъ свѣдѣній и поименованныхъ въ концѣ сей книги въ особенной вѣдомости, находится въ Москвѣ 25 часовыхъ заведеній съ производствомъ въ 86 т. р. серебромъ, независимо отъ значительнаго

производства *Мозера и компани*, которые, выписывая изъ-за границы часовые приборы, оканчиваютъ ихъ въ Москвѣ. Это производство простирается у нихъ однихъ до 100 т. рублей серебромъ.

XV-e. Экипажное производство.

Кромѣ мелкихъ каретныхъ, дрожечныхъ и санныхъ производителей, о которыхъ сочинителю Атласа не было возможности собрать подробныхъ свѣдѣній и которые помѣщены въ концѣ этой книги, въ особенной Вѣдомости о производителяхъ, не вошедшихъ въ составъ Указателя, находится въ Москвѣ 28 экипажныхъ заведеній съ 991 человѣкомъ рабочаго народа и годовымъ производствомъ суммою въ 400,000 руб. сер.

Главнѣйшія экипажныя заведенія суть: почетнаго гражданина *Ө. Е. Мякишева*, коего годовое производство простирается до 100 т. руб. сереб., Московскаго 1 й гильд. куп. *П. И. Ильина*, почетныхъ гражданъ братьевъ *Марковичъ*, Московскихъ куп. *М. Г. Арбатскаго*, *Д. Г. Федюкина* и *П. С. Таланова*. Изъ числа иностранныхъ каретниковъ, въ Москвѣ находящихя, заслуживаютъ особеннаго вниманія *Н. Н. Шульцъ*, изобрѣтшій способъ дѣлать колеса съ гнутыми шинами и металлическими ступицами и спицами, и *Е. Б. Веберъ*, отличающійся постояннымъ видовымъ разнообразіемъ формъ.

XVI-e. Музыка-инструментальныя и мебельныя заведенія.

Многія изъ производителей фортепiаннаго мастерства занимаются также дѣланіемъ мебели: по этой причинѣ въ классификаціи Московскихъ фабрикъ надлежало соединять эти два производства подъ одну статью. Кромѣ 12 мелкихъ производителей, поименованныхъ въ Вѣдомости о невошедшихъ въ составъ Указателя, имѣется въ Москвѣ 42 заведенія, коихъ совокупное производство простирается до 264 т. рублей серебромъ.

Главнѣйшія фортепiанныя заведенія суть: *Безекирскаго*, *Эспера Таланова*, *Фру*, *Гильдебранда*, *Лакіера* и *Фишера*.

Знаменитое заведеніе *Бругера и Фуртвенглера*, извѣстное во всей Россіи, производитъ ежегодно слишкомъ на 40 т. рублей серебромъ органовъ, превосходнаго устройства и не уступающихъ ни въ чемъ Вѣнскимъ.

Къ числу извѣстнѣйшихъ въ мебельномъ производствѣ принадлежатъ въ особенности: старѣйшій изъ мебельныхъ фабрикантовъ въ Москвѣ *К. И. Герцъ*, вдова *Пикъ*, *Ф. И. Дункеръ*, *Блехшмидтъ* (переселившійся нынѣ въ Петербургъ), *Ру* и пришедшій нынѣ въ упадокъ *Фрейманъ*.

ОБЩІЙ ВИДЪ

Мануфактурной промышленности Московской губернии, по уездамъ.

	Число Фабрикъ.	Число становъ и набив- ныхъ столов.	Число рабочаго народа.	Сумма годоваго произ- водства. Серебрамъ.
Въ Москвѣ съ уѣздомъ	787	23,829	49,808	26,569,706 р. 18 к.
— Богородскомъ уѣздѣ	110	11,956	20,416	5,511,768 — 97 —
— Дмитровскомъ . . .	47	891	5,288	1,944,006 — 42 —
— Серпуховскомъ . .	57	6,727	7,967	1,676,937 — 13 —
— Звенигородскомъ .	51	1,378	4,696	1,578,204 — 50 —
— Коломенскомъ . . .	39	3,933	4,432	999,915 — 60 —
— Бронницкомъ	63	3,317	5,309	980,894 — 40 —
— Верейскомъ	14	165	2,269	961,622 — 42 —
— Рузскомъ	12	315	1,540	738,482 — 57 —
— Подольскомъ	41	725	2,319	637,663 — 42 —
— Можайскомъ	8	286	1,414	418,485 — 14 —
— Клинскомъ	32	275	508	117,677 — 71 —
— Волоколамскомъ . .	22	268	436	48,242 — 50 —
И того . .	1,283	54,065	106,402	42,183,606 — 96 —

Ремесленниковъ въ Москвѣ

по ремесламъ.

28,524	2,852,400 р.
134,926	45,036,006 — 96 к.

О В Ш И Й В И Д Ъ
МАНУФАКТУРНОЙ ПРОМЫШЛЕННОСТИ
МОСКОВСКОЙ ГУБЕРНИИ
ПО ГОДАМЪ ВЪДѢЛІИ.

О В Щ И
МАНУФАКТУРНОЙ ПРОМЫШЛЕННОСТИ

Название изделий.	Въ Москвѣ съ уѣздомъ.				
	Число фабрикъ.	Число стан- новъ и набив- ныхъ сто- ловъ.	Число рабо- чаго народа.	Сумма годового производства.	
				Рублн.	Коп.
Шелковыхъ и полшелковыхъ . . .	76	3,968	4,379	2,589,379	50
Шерстяныхъ	93	3,667	10,783	5,890,712	48
Шерстобумажныхъ	20	1,306	1,887	941,359	97
Бумагопрядильныхъ	8	—	2,891	1,037,101	20
Бумагокрасильныхъ, отбѣливал- ныхъ, ваточныхъ, ткацкихъ и набивныхъ	176	14,846	21,339	8,202,185	98
Льняно и пенько-ткацкихъ	3	42	44	14,485	—
Канатныхъ	—	—	—	—	—
Шляпныхъ	10	—	112	138,739	75
Писчебумажныхъ, обойныхъ и бу- маго табакерочныхъ	9	—	618	213,918	49
<i>Металлическихъ</i> (золотопрядиль- ныхъ, мѣдныхъ, колокольныхъ, игольныхъ, бердочныхъ и кар- дочныхъ)	69	—	1,817	1,780,148	26
Механическихъ	31	—	330	242,028	57
Химическихъ произведеній	18	—	208	329,285	49
Лаковарныхъ	3	—	16	112,550	—
Лакированныхъ изделий	2	—	71	78,280	—
Клейныхъ	—	—	—	—	—
Сургучныхъ	4	—	72	227,001	68
Мыловаренныхъ	3	—	21	67,200	—
Водочныхъ	5	—	55	277,636	61
Пивоваренныхъ	24	—	274	747,881	57
Горчичныхъ	3	—	23	9,285	—
Картофельно - паточныхъ	3	—	22	38,357	14
Уксусныхъ	3	—	7	2,215	71

В И Д Ъ

МОСКОВСКОЙ ГУБЕРНИИ ПО РОДАМЪ ИЗДѢЛІЙ.

Въ прочихъ уѣздахъ.					В с е г о.				
Число фабрикъ.	Число станокъ и навальныхъ столовъ.	Число рабочаго народа.	Сумма годоваго производства		Число фабрикъ.	Число станокъ и навальныхъ столовъ.	Число рабочаго народа.	Сумма годоваго производства.	
			Рублн.	Коп.				Рублн.	Коп.
82	8,602	11,531	3,215,836	89	158	12,570	15,910	5,805,216	39
39	2,778	12,133	4,073,660	41	132	6,445	22,916	9,964,372	89
1	590	552	122,208	—	21	1,896	2,439	1,063,567	97
14	—	5,457	2,034,089	87	22	—	8,348	3,071,191	7
206	17,433	21,166	4,214,607	3	382	32,279	42,504	12,416,793	1
16	833	715	185,990	—	19	875	759	200,475	—
1	—	5	2,500	—	1	—	5	2,500	—
—	—	—	—	—	10	—	112	138,739	75
7	—	1496	225,220	12½	16	—	2,114	439,138	61½
9	—	376	224,028	57	78	—	2,193	2,004,176	83
—	—	—	—	—	31	—	330	242,028	57
10	—	200	178,385	48½	28	—	408	507,670	97½
—	—	—	—	—	3	—	16	112,550	—
—	—	—	—	—	2	—	71	78,280	—
4	—	107	15,020	—	4	—	107	15,020	—
—	—	—	—	—	4	—	72	227,001	68
1	—	6	24,000	—	4	—	27	91,200	—
—	—	—	—	—	5	—	55	277,636	61
2	—	10	3,260	—	26	—	284	751,141	57
—	—	—	—	—	3	—	23	9,285	—
3	—	75	71,160	—	6	—	97	109,517	14
—	—	—	—	—	3	—	7	2,215	71

Название издѣлій.	Въ Москвѣ съ уѣздомъ.				
	Число фабрикъ.	Число станковъ и набивныхъ столовъ.	Число рабочаго народа.	Сумма годоваго производства.	
				Рублн.	Коп.
Помады и духовъ	14	—	102	305,417	93
Стеарина и стеариновыхъ свѣчъ .	4	—	223	233,565	—
Олеиновыхъ	1	—	3	600	—
Воскобойныхъ и воскобѣлительныхъ.	3	—	35	128,482	—
Восковыхъ свѣчъ	10	—	72	41,502	—
Салоточенныхъ	6	—	78	438,800	—
Сальныхъ свѣчъ	9	—	58	121,800	—
Кожевенныхъ	21	—	558	658,990	—
Перчаточныхъ	5	—	305	36,020	—
Табачныхъ	53	—	510	647,448	9
Экипажныхъ	28	—	991	401,062	93
Музыкаинструментальныхъ и мебельныхъ	42	—	725	263,744	13
Солодовенныхъ	10	—	46	34,086	70
Фарфоровыхъ и фаянсовыхъ . . .	—	—	—	—	—
Кирпичныхъ	10	—	1,066	249,675	—
Гончарныхъ	8	—	68	68,760	—
И того	787	23,829	До фабрикъ 49,808 По ремесламъ въ 17 частяхъ города. 28,524	26,569,706	18

Въ прочихъ уездахъ.					В с е г о.				
Число фабрикъ.	Число стан- нозъ и на- бивныхъ столовъ.	Число ра- бочаго на- рода.	Сумма годоваго производства.		Число фабрикъ.	Число стан- нозъ и на- бивныхъ столовъ.	Число ра- бочаго на- рода.	Сумма годоваго производства.	
			Р у б л и.	Коп.				Р у б л и.	Коп.
—	—	—	—	—	14	—	102	305,417	93
1	—	93	119,325	—	5	—	316	352,890	—
—	—	—	—	—	1	—	3	600	—
3	—	17	71,000	—	6	—	52	199,482	—
1	—	5	6,060	—	11	—	77	47,562	—
—	—	—	—	—	6	—	78	438,800	—
4	—	12	11,115	—	13	—	70	132,915	—
46	—	1242	449,714	—	67	—	1,800	1,108,704	—
4	—	58	29,750	—	9	—	363	65,770	—
1	—	4	419	—	54	—	514	647,867	9
—	—	—	—	—	28	—	991	401,062	93
—	—	—	—	—	42	—	725	263,744	13
6	—	20	6,213	—	16	—	66	40,299	70
28	—	1,296	327,768	40	28	—	1,296	327,768	40
7	—	18	2,570	—	17	—	1,084	252,245	—
—	—	—	—	—	8	—	68	68,760	—
496	30,236	56,594	15,613,900	78	1,283	54,065	106,402	42,183,606	96
							ремеслен. въ Москвѣ.	по ремесламъ	
							28,524	2,852,400	
							134,926	45,036,006	96

ОБЩІЙ ВИДЪ

*движительной силы по Мануфактурной промышленности
Московской губерніи.*

	Паровыхъ машинъ.		Водяныхъ приводовъ.		Конныхъ приводовъ.		Всего.
	Число.	Количество силъ.	Число.	Количество силъ.	Число.	Количество силъ.	Число силъ.
Въ Москвѣ съ уѣздомъ	50	693	16	293	131	753	1,739
— Богородск. уѣзд.	6	115	12	360	3	15	490
— Дмитровскомъ .	9	188	17	445	4	20	653
— Серпуховскомъ	—	—	2	80	5	25	105
— Звенигородск. .	3	80	3	90	4	24	194
— Коломенскомъ .	—	—	2	40	4	16	56
— Бронницкомъ . .	1	30	1	25	1	3	58
— Верейскомъ . .	3	90	3	50	3	9	149
— Рузскомъ . . .	2	40	5	45	3	12	97
— Подольскомъ .	2	28	6	105	4	24	157
— Можайскомъ . .	3	54	2	35	—	—	89
— Клинскомъ . . .	1	12	1	8	—	—	20
— Волоколамскомъ	—	—	—	—	1	6	6
И того . . .	80	1,330	70	1,576	163	907	3,813

ВЫПУСКЪ
КАМЕННОСТРОИТЕЛЬНОГО СЕЛЬСКО-ХОЗЯЙСТВЕННАГО УЧЕБНАГО ЗАВѢДѢНІЯ

УКАЗАТЕЛЬ
ФАБРИКЪ И МАНУФАКТУРЪ
МОСКОВСКОЙ ГУБЕРНІИ
ЗА 1843 ГОДЪ.

НОСІВКА ОЪ ВЪЗДОНЪ.

МОСКВА

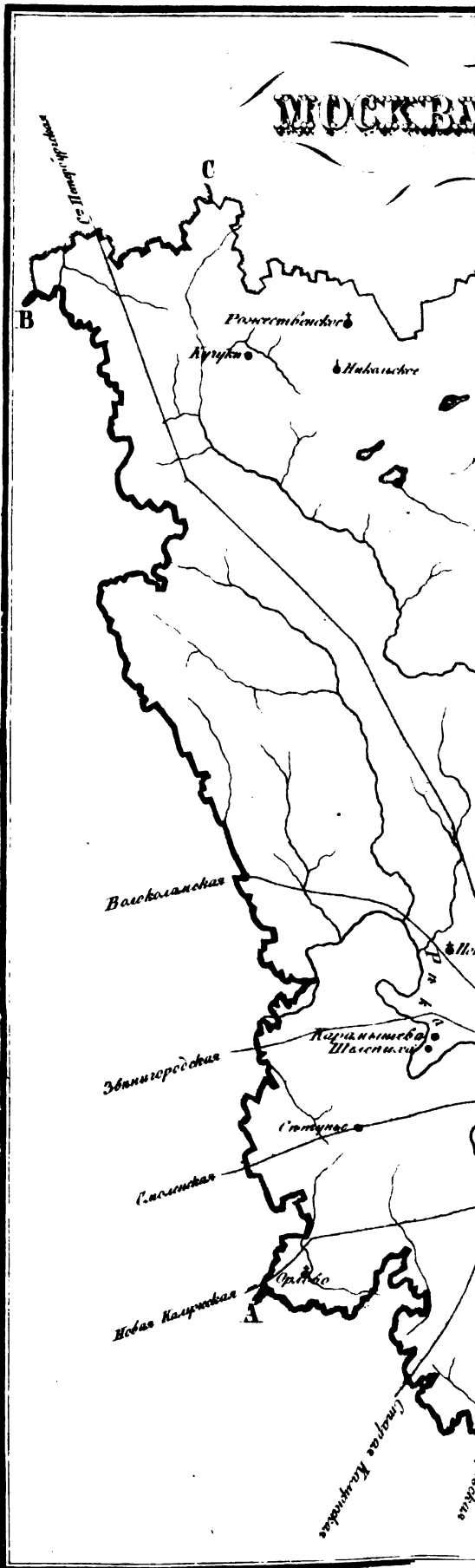

- I. КРЕМЛЬ
- II. ГОРОДСКАЯ
- III. ТВЕРСКАЯ
- IV. МЯСНИЦКАЯ
- V. ПЯТНИЦКАЯ
- VI. ЯКИМАНСКАЯ
- VII. ПРЕЧИСТЕНСКАЯ
- VIII. АРБАТСКАЯ
- IX. СРЕТЕНСКАЯ
- X. ЯУЗСКАЯ
- XI. БАСМАННАЯ
- XII. РОГОВСКАЯ
- XIII. СЕРПУХОВСКАЯ
- XIV. ХАМОВНИЧЕСКАЯ
- XV. ПРЕСНЯВСКАЯ
- XVI. СВИДЕВСКАЯ
- XVII. МЕЩАНСКАЯ
- XVIII. АЛЕФОРТОВСКАЯ

...го народа по фабрикамъ
 въ съ урениками въ 17 час-
 4. Становъ швейныхъ и
 стыхъ 2891. жакетныхъ
 протыхъ 3334. жакетно-
 шныхъ 61. шерстоушн-
 жакетныхъ 397. льняно
 протыхъ 38. жакетныхъ 4.
 стыхъ 11046. жакетныхъ
 шныхъ 2866. перчаточн.
 шныхъ 29. Паровыхъ машинъ
 шныхъ 41 въ 561 силу на. Нес-
 въ 2 въ 48 силъ. на останов-
 трица Бунсема 1 въ 24 силъ.
 въ 1844 году на сумагпря-
 на 1 въ 36 силъ. въ ремеслен-
 нательнаго дома 1 въ 6 силъ.
 цу 2 въ 8 силъ. въ воспитате-
 ны. угодрагмагтае сѣни въ
 машина 1 въ 6 силъ. всего
 инъ въ 695 силъ. (Вода-
 въ 295 силъ. конныхъ 131

ШЕЛКО - КРАСИЛЬНЫЯ ЗАВЕДЕНІЯ.	Гдѣ находит- ся фабрика или заводъ.	Число ста- новъ, столовъ или машинъ.	Число рабочаго народа.	Сумма годоваго производства.		ПРИМЪЧАНІЯ.
				Серебромъ.		
				Рубли.	К.	
<i>Андріана</i> Ивана, иностранца.	Лее. Ч. 5 го кварт. въ соб. домъ N 660.	Котловъ 15.	3	3,800	—	Шелкъ.
<i>Богина</i> Евсея Егорова, Мос- ковскаго 3 й гильдіи купца.	Лее. Ч. 5 го кварт. въ до- мъ Кононова N 664.	Котловъ 4.	15	3,720	—	Тоже.
<i>Брылева</i> Аонасыя Тимоѣева, Московск. 3 й гильдіи купца.	Мѣщ. Ч. 4 го кварт. въ соб. домъ.	Котловъ 5.	3	2,500	—	Тоже.
<i>Даме</i> Іосифа и Клавдія братьевъ, иностранцевъ.	Хам. Ч. 6 го кварт. въ соб. домъ N 537.	Котловъ 5.	10	10,000	—	Тоже.
<i>Свѣшниковъ</i> Петра Васильева, Московск. 3 й гильдіи купца.	Той же Ч. 3 го кварт.	Котловъ 4.	32	11,500	—	Шелковая и бумажная ма- терія.
<i>Стефко</i> Амраса Матвѣева, Австрійско-подданнаго.	Басм. Ч. 4 го кварт. въ до- мъ Ускова.	Котловъ 4.	7	17,000	—	Шелкъ.
<i>Шигана</i> Ѳедора Сидорова, Московск. 3 й гильдіи купца.	Мѣщ. Ч. 4 го кварт. въ соб. домъ.	Котловъ 5.	3	760	—	Тоже.
<i>Шушуринъ</i> Петра Никитина, Московск. 3 й гильдіи купца.	Хам. Ч. 3 го квартала.	5.	13	17,000	—	Тоже.
<i>Широковой</i> Анны Тарасовой, 3 й гильдіи купчихи.	Сери. Ч. въ домъ Забула- нова.	Котловъ 4.	7	6,080	—	Тоже.
Итого...	9	81	73	79,200	—	
ШЕЛКОВЫЯ И ПОЛУШЕЛКОВЫЯ ФАБРИКИ.						
<i>Андреева</i> Ѳедора Макарова, Московск. 3 й гильд. купца.	Рогож. Ч. 3 го кварт. въ соб. домъ N 451.	Становъ 35	44	35,550	—	Платки атлас- ные, коймы и прочая.
<i>Апаренкова</i> Ѳедора Иванова, Моск. врем. 3 й гильд. купца.	Рогож. Ч. 2 го кварт. въ до- мъ купца Ше- кина N 222.	Становъ 20	24	15,600	—	Шелковая жи- летная мате- рія.
<i>Баталина</i> Петра Петрова, Мо- сковскаго 2 й гильдіи купца.	Рогож. Ч. 1 го кварт. въ соб. домъ.	Становъ 80. Жакард. 80.	91	60,500	—	Гро д'аэрикъ, марселинъ, жи- летная матерія, грого и проч.

	Гдѣ находится фабрика или заводъ.	Число становъ, столовъ или машинъ.	Число рабочаго народа.	Сумма годоваго производства.		ПРИМѢЧАНІЯ.
				Серебромъ.		
				Рубля.	К.	
<i>Баталина Петра Петрова, Московск. 2 й гильдіи купца.</i>	Басм. Ч. 1 го кварт. въ соб. домъ N 89.	Становъ 80. Жакард. 80. Машинъ 1.	100	65,000		Тоже.
<i>Буланова Михаила Θεодорова, Московск. 3 й гильдіи купца.</i>	Преч. Ч. 2 го кварт. въ домъ Книгини Волконской.	Становъ 6.	14	3,300		Шелковыя пуговицы и шнуры.
<i>Блюва Ивана Кирсанова, Московскаго 3 й гильдіи купца.</i>	Рогож. Ч. 4 го кварт. въ соб. домъ N 574.	Становъ 31.	37	40,400		Платки полу-терно и ковровые.
<i>Воробьева Степана Яковлева, Моск. 3 й гил. куп. и Борисова Саввы Борисова, Моск. купца.</i>	Рогож. Ч. 1 го кварт. въ домъ купчихи Борисовой.	Становъ 110.	131	50,800		Гроденаплъ, грогго, марсе-линь и платки шелковыя.
<i>Воскова Никифора Евстигнева, Московск. 3 й гил. купца.</i>	Яким. Ч. въ домъ купчихи Половинкиной.	9.	16	4,050		Бахрама, кисти и шнуры.
<i>Герасимова Ивана, Московск. мѣщанина.</i>	Басм. Ч. 2 го кварт. въ домъ купца Θεодорова N 213.	Становъ 6. Жакард. 6	16	4,600		Жилетная матерія и картонны для жакардовыхъ ст.
<i>Грибовой Авдотьи Никифоровой, Моск. 3 й гил. купчихи.</i>	Лес. Ч. 1 го кварт. въ соб. домъ.	Становъ 12.	21	13,950		Платки и жилетная матер.
<i>Гущина Терентья Филиппова, Московскаго мѣщанина.</i>	Рог. Ч. 5 го кварт. въ соб. домъ N 840.	Становъ 20.	19	2,000		Басаны для каретъ.
<i>Елисеева Василья, Московск. цеховаго.</i>	Басм. Ч. 1 го кварт. въ домъ купч. Шишовой N 126.	Становъ 8. Жакард. 8.	16	2,700		Коймы для шалей.
<i>Ефимова Петра, Московск. 3 й гильдіи купца.</i>	Рог. Ч. 4 го кварт. въ соб. домъ N 605.	Становъ 20.	41	64,000		Шелковая и бархатная матерія и платки.
<i>Ефимова Петра Петрова, Московск. 3 й гильдіи купца.</i>	Рог. Ч. 5 го кварт. въ соб. домъ.	Становъ 25.	35	20,000		Тоже.
<i>Жигалева Ивана Аѳанасьева, Московск. 3 й гильд. купца.</i>	Суш. Ч. 4 го кварт. въ соб. домъ N 660.	Становъ 18.	44	5,820		Коймы полу-шелковыя и платки шелковые и полу-терновые.
<i>Залогина Андрея Аѳанасьева Московск. 3 й гильд. купца.</i>	Лес. Ч. 2 го кварт. въ домъ Усковой N 151.	Становъ 186.	200	87,525		Сатень-тюркъ, сатень-дубль и узорчатая матерія.

	Гдѣ находит- ся фабрика или заводъ.	Число ста- новъ, столовъ или машинъ.	Число рабочаго народа.	Сумма годоваго производства.		ПРИМЪЧАНІЯ.
				Серебромъ.		
				Рубли.	К.	
Залогина Ивана Егорова, Мос- ковского 3 й гильдіи купца.	Рог. Ч. 5 го кварт. въ до- мъ купц. Ша- пошникова N 763.	Становъ 25.	28	16,200	—	Грод аерикъ узорчатая ма- терія.
Залогина Ивана Егорова, Мос- ковского 3 й гильдіи купца.	Рог. Ч. 1 го кварт. въ соб. домъ N 146.	Становъ 16.	19	16,440	—	Матерія узор- чатая и плат- ки шелковые мужскіе.
Зеленцева Савелья Филиппо- ва, Московск. 3 й гильд. куп.	Лес. Ч. 1 го кварт. въ соб. домъ.	Становъ 13.	17	8,550	—	Платки што- ные и коймы полушелков.
Каменскаго Григорья Семе- нова, Моск. 3 й гильд. купца.	Лес. Ч. 4 го квартала.	Становъ 70.	43	10,465	—	Чулки.
Капусткина Алексѣя Аб- рамова, Московскаго купца.	Дузск. Ч. 5 го кварт. въ до- мъ купчихи Александро- вой N 613.	Становъ 10.	11	860	—	Колпаки.
Колокольникова Павла Ивано- ва, Почетнаго Гражданина.	Басм. Ч. 5 го кварт. въ соб. домъ N 584.	Становъ 45. Жакард. 30. Машина 1.	62	41,025	—	Парча, гла- зеть, бархатъ, форменная ма- терія и штофъ.
Лабона Павла, Московскаго временнаго купца.	Басм. Ч. 3 го кварт. въ до- мъ Г. Яков- лева.	Машинъ 5.	7	6,125	—	Шарфы, плат- ки и перчатки изъ шелковаго тюля.
Локтева Якова Семенова, По- четн. Гражд. Мануф. Совѣтн.	Басм. Ч. 4 го кварт. въ соб. домъ.	Становъ 15. Жакард. 60.	85	63,182	—	Жилетная ма- терія, орден- скія ленты и платки.
Манежева Никифора Сте- панова, вольноотпущеннаго.	Басм. Ч. 4 го кварт. въ соб. домъ N 449.	Становъ 32.	32	40,000	—	Полушелко- вый плюшь для шляпъ.
Маркова Ивана Петрова, кре- стьянина.	Мѣщ. Ч. 4 го кварт. въ до- мъ мѣщ. То- пленниковой.	Становъ 10. Жакард. 10.	23	6,000	85}	Платки ша- левые.
Моржакова Гаврилы Иванова, ямщика.	Рог. Ч. 5 го кварт. въ до- мъ куп. жен. Селезневой.	Становъ 15. Жакард. 8.	29	17,400	—	Муслингъ-де- лень и крель- рошель.
Морфа Ивана Иванова, Моск. временнаго 3 й гильд. купца.	Твер. Ч. 4 го кварт. въ до- мъ купчихи Назаровой.	Становъ 18. Машинъ 12.	38	13,184	—	Шелковыя пу- говицы, шну- ры и басоны.

	Гдѣ находится фабрика или заводъ.	Число стан- новъ, столовъ или машинъ.	Число рабочаго народа.	Сумма годоваго производства.		ПРИМЪЧАНІЯ.
				Серебромъ.		
				Рубли.	К.	
<i>Мурашеви</i> Василья Прохоро- ва, Богородск. 2й гил. куп.	Лес. Ч. 3го кварт. въ до- мъ куп. жены Мурашевой и мѣщанки Ку- ликовой.	Становъ 67. Жакард. 60.	67	94,260		Атласн. плат- ки, узорчатая матерія и са- тедь-тюрокъ.
<i>Никитина</i> Марка, Москов- скаго мѣщанина.	Басм. Ч. 4го кварт. въ соб. домъ N 449.	Становъ 12	14	22,700		Марселинь и шелковые пла- тки.
<i>Никитина</i> Алексѣя Никити- на, Москов. 3й гильд. купца.	Рог. Ч. 5го кварт. въ соб. домъ N 519.	Становъ 24.	22	14,195		Золотые и се- ребряные га- зы.
<i>Никоновой</i> Дарьи, Москов- ской мѣщанки.	Лес. Ч. 1го кварт. въ соб. домъ.	Становъ 6	6	450		Ленты.
<i>Паренкова</i> Федора Иванова, врем. Моск. 3й гильд. купца.	Басм. Ч. 4го кварт. въ домъ куп. Алексан- дрова N 480.	Становъ 70.	70	47,500		Штофовая ма- терія.
<i>Полеваго</i> Ивана Николаева, Московск. 3й гильдин купца.	Рог. Ч. 4го кварт. въ соб. домъ N 583.	Становъ 32	34	33,200		Жилетная ма- терія и плат- ки.
<i>Полякова</i> Василья Антонова, Поч. Гражд. Мануф. Совѣтн.	Прѣсл. Ч. 3го кварт. и Луз. Ч. 4го кварт. въ соб. домъ.	Становъ 200. Жакард. 120.	232	206,297		Парча, гла- зеть, грогро и другія шелко- вые матерія.
<i>Поталова</i> Михайлы Сергѣе- ва, Моск. 3й гильдин купца.	Пятн. Ч. 5го кварт. въ до- купеч. жены Аксеновой.	Механическ. Становъ 10.	12	4,578		Ленты для шлять и бан- маковъ.
<i>Про</i> Антона Антонова, врем. Московск. 3й гильдин купца.	Лес. Ч. 1го кварт. въ до- мъ Г. Смир- новой.	Становъ 25.	32	13,500		Жилетная ма- терія и платки.
<i>Протополова</i> Василья Сте- панова, Моск. 3й гил. купца.	Рогож. Ч. 3го кварт. въ соб. домъ N 452.	Становъ 32.	34	12,436		Басаны для ка- реть.
<i>Протополова</i> Сергѣя Сте- панова, Московскаго купца.	Рогож. Ч. 6го кварт. въ соб. домъ N 921.	Становъ 35.	32	6,800		Тоже..
<i>Рошфора</i> Якова Петрова, По- четнаго Гражд. Мануф. Совѣтн.	Басм. Ч. 5го кварт. въ до- мъ купца Со- колова.	Становъ 435 Жакард. 300. Машинъ 2.	486	402,000		Гроденалъ, марселинь, фу- ляръ, леван- тинъ, и полу- шерст. матер.
<i>Рошфора</i> Якова Петрова, По- четнаго Гражд. Мануф. Сов.	Серп. Ч. 4го кварт. въ домъ Г-жи Мочали- ной.	Становъ 35. Машинъ 17. Ком. прив. 1.	47	32,000		Крепъ и плат- ки креповые.

	Гдѣ находит- ся фабрика или заводъ.	Число ста- новъ, столовъ или машинъ.	Число рабочаго народа.	Сумма годоваго производства.		ПРИМЪЧАНІЯ.
				Серебромъ.		
				Рубли.	К.	
Сакожнкова Григорья Григорьева, Моск. 1 й гил. куп.	Басм. Ч. 1го кварт. въ соб. домъ N 32.	Становъ 60. Жакард. 60	100	80,377	14½	Парча, гла- зеть, барка- тель и шел- ковая матерія.
Сергѣева Павла Михайлова, Губернскаго Секретаря.	Лесор. Ч. 1го кварт. въ соб. домъ.	Становъ 13.	17	12,050	—	Платки атлас- ные и шелко- вая матерія.
Соколова Василья Васильева, С.-Петербургскаго мѣщанина.	Прсыя. Ч. 4го кварт. въ до- мъ Данилова.	Становъ 7. Жакард. 7.	8	3,430	—	Шелковая ма- терія.
Соколова Ивана Тихонова, Московск. 3 й гильдін купца.	Басм. Ч. 4го кварт. въ до- мъ Грае. Шер- метева.	Становъ 18.	18	25,000	—	Тоже.
Соловевой Матрены Михай- ловой, Богородской купчихи.	Мѣщ. Ч. 1го кварт. въ до- мъ мѣщ. Де- резинскаго.	Становъ 5.	5	1,825	—	Гродстуръ и сатень-тюрокъ.
Тресубова Осипа Егорова, Мос- ковского 3 й гильдін купца.	Рогож. Ч. 5го кварт. въ соб. домъ N 777.	Становъ 10.	10	3,500	—	Саржеронъ.
Трошиной Александры Ефимо- вой, Московской мѣщанки.	Яким. Ч. 4го кварт. въ соб. домъ N 411.	Становъ 8.	10	2,000	—	Перчатки шел- ковыми и кол- паки полушел- ковые.
Триппе Гиацинта, Московск. 1 й гильдін купца	Прсыя. Ч. 5го кварт. въ до- мъ купца Ду- бле.	Становъ 22.	31	21,250	—	Шелковая гладкая ма- терія.
Тюллевой Варвары Гаврило- вой, Почетной Гражданки.	Яуэс. Ч. 4го кварт. въ соб. домъ N 409.	Становъ 61. Жакард. 44.	76	57,157	50	Атласные пла- тки, валяють и шелков. мат.
Хохлова Михайлы Тимоее- ва, Московск. 3 й гильд. куп.	Мясн. Ч. 2го квар. въ соб. домъ.	Становъ 10. Машинъ 7.	20	19,840	—	Шелковыя кн- сти, шпуръ и галунъ.
Храмова Петра Алексѣева, Московск. 3 й гильдін купца.	Рогож. Ч. 2го кварт. въ соб. домъ.	Становъ 40.	45	25,000	—	Матерія и платки полу- шелковыя.
Храмова Сергѣя Алексѣева, Московск. 3 й гильдін купца.	Лесор. Ч. 1го кварт. въ соб. домъ.	Становъ 55.	66	18,550	—	Бухарка и гро- дамонъ.
Цубербиллера Ивана Иванова, времен. Моск. 3 й гильд. куп.	Басм. Ч. 4го кварт. въ до- мъ Триппе.	Становъ 30.	—	72,000	—	Шелковая ма- терія.
Чернышева Степана Игнатъе- ва, Московскаго купца.	Басм. Ч. 2го кварт. въ соб. домъ N 222.	Становъ 18. Жакард. 18.	18	10,000	—	Тоже.

	Гдѣ находится фабрика или заводъ.	Число станковъ, столовъ или машинъ.	Число рабочаго народа.	Сумма годоваго производства.		ПРИМЪЧАНІЯ.
				Серебромъ.		
				Рублм.	К.	
<i>Чернышева Федора Трофимова, Московск. 3 й гильдін купца.</i>	Басм. Ч. 4 го кварт. въ домъ куп. Шухова N 481.	Становъ 32	32	72,000		Штофная матерія.
<i>Чернышевой Пелагеи Яковлевой, Московской 3 й гил. куп.</i>	Басм. Ч. 4 го кварт. въ соб. домъ.	Становъ 25. Жаккард. 25.	51	78,000		Тоже.
<i>Чернышевыхъ Василья и Михайлы Игнатьевыхъ братьевъ Московскихъ 1 й гил. купц.</i>	Басм. Ч. 4 го квар. въ соб. домъ N 233.	Становъ 258. Жаккард. 120.	1040	202,052		Жилетная матерія, бархатъ, марселенъ, тафта и пр.
<i>Чикова Николая Николаева, Московскаго мѣщанина.</i>	Як. Ч. 4 го кв. въ домъ Троицкой N 411.	Становъ 8.	8	2,000		Перчатки и колпаки шелковые.
<i>Шелковникова Василья Иванова, Московск. 3 й гильд. куп.</i>	Серп. Ч. 1 го квар. въ соб. домъ N 81.	Становъ 11. Мех. стан. 1. Машинъ 6. Кон. пр. 1.	47	11,182		Коймы, еинель и размотка шелковъ.
<i>Шибанова Андрея Петрова, Московск. 3 й гильд. купца.</i>	Лес. Ч. 6 го кварт. въ домъ мѣщ. Шибанова N 851.	Становъ 100. Жаккард. 12.	120	45,020		Шелковая матерія и бумажная холстинка.
<i>Щербакова Ивана Яковлева, Московск. 3 й гильдін купца.</i>	Лес. Ч. 5 го кварт. въ домъ куп. Щербакова N 605.	Становъ 25.	41	25,500		Штофная матерія.
<i>Федулова Ивана Иванова, Московскаго мѣщанина.</i>	Басм. Ч. 3 го кварт. въ домъ куп. Протопоповой.	Становъ 11. Жаккард. 8.	11	3,500		Жилетная матерія и платки семейные мужскіе.
<i>Яшкова Ивана Федорова, Московскаго купца.</i>	Яуз. Ч. въ домъ купца Сусленикова.		9.	16		Бахрама, кисти и шнуры.
въ уѣздѣ.						
<i>Горшкова Еѣнна Иванова, Московскаго 3 й гильдін купца.</i>	При селѣ Покровскомъ.	Становъ 21. Жаккард. 21. Котловъ 2	50	8,080		Платки, шарфы и жилетная матерія.
<i>Денисова Давиды Алексѣева, Московск. 3 й гильдін купца.</i>	При селѣ Ивановскомъ.	Становъ 45	125	13,073		Сатенъ-торкъ, марселенъ и тафта.
<i>Дурневой Прасковьи Алексѣевой, Московской мѣщанки.</i>	Туть же.	Становъ 10	10	2,700		Тафта.
И того....	67	Стан. 2894 Жак. 4077	4,506	2,310,179	50	
Всего по фабрикаціи шелковыхъ и полушелковыхъ издѣлій....	76		4,570	2,500,370	30	

ШЕРСТО-ПРОМЫВАЛЬНЫЯ И СОРТИРОВАЛЬНЫЯ ЗАВЕДЕНІЯ.	Гдѣ находится фабрика или заводъ.	Число станновъ, столовъ или машинъ.	Число рабочаго народа.	Сумма годоваго производства.		ПРИМЪЧАНІЯ.
				Серебромъ.		
				Рубли.	К.	
<i>Кнерцера</i> Андрея Христофорова, Московскаго временнаго 3 й гильдіи купца.	Рог. Ч. 7 го кварт. въ домъ Г. Шнейдера № 376.		109	За работу 15,000		Цѣнность шерсти 200 т. руб.
<i>Фиргуфа</i> Беригарда, С.-Петербург. 1 й гильдіи купца.	Првск. Ч. 3 го кварт. въ домъ куп. Мартини.		27	80,600		
И того....	2		136	95,600		
ШЕРСТОПРЯДІЛЬНЫЯ ФАБРИКИ.						
<i>Бакетова</i> Гаврилы Селиверстова, Москов. 3 й гил. куп.	Серп. Ч. 1 го кварт. въ домъ куп. жены Ланской № 92.	Машинъ 30. Кол. прив. 1.	31	8,080		
<i>Богомалова</i> Ивана Михайлова, Москов. 3 й гильд. куп.	Лес. Ч. 1 го кварт. въ домъ мѣщанина Куликова.	Машинъ 18.	19	99,960		
<i>Золотарева</i> Андрея Михайлова Московскаго купца.	Мѣщ. Ч. 4 го кварт. въ соб. домъ.	Машинъ 34. Кол. прив. 1.	59	100,000		
<i>Золотарева</i> Петра Михайлова, Московскаго купца.	Преч. Ч. въ соб. домъ.	Машинъ 28. Кол. прив. 1.	41	7,200		
<i>Кондратьева</i> Павла и Порфирія Семеновыхъ, Московск. 1 й купеческихъ сыновей.	Првск. Ч. 2 го кварт. въ домъ Дворцов. Копторы.	Машинъ 30. Вод. прив. 1.	30	2,250		
<i>Правоторова</i> Ивана Ивацова, Московск. 3 й гильдіи купца.	Срѣт. Ч. 2 го кварт. въ домъ куп. жены Карташевой.	Машинъ 24. Кол. прив. 1.	26	4,000		
<i>Стрѣлкова</i> Алексѣя Климова, Московск. 3 й гильд. купца.	Серп. Ч. 1 го кварт. въ домъ куп. жены Саарасовой № 9.	Машинъ 11. Кол. прив. 1.	12	3,400		
<i>Щаловой</i> Ольги Матвѣевой, Московск. купеческой жены.	Яузск. Ч. 4 го кварт. въ соб. домъ № 430.	Машинъ 32.	27	25,000		
въ уѣздѣ.						
<i>Богомалова</i> Ивана Михайлова, Московск. 3 й гильдіи купца.	При деревняхъ Граворинской и Печатниковой.	Машинъ 80. Вод. прив. 1.	153	25,215		
И того....	9	294	398	273,203		

ШЕРСТОКРАСИЛЬНЫЯ ФАБРИКИ.	Гдѣ находится фабрика или заводъ.	Число становъ, столовъ или машинъ.	Число рабочаго народа.	Сумма годоваго производства.		ПРИМЪЧАНІЯ.
				Серебромъ.		
				Рублм.	К.	
<i>Волнера Александра Федорова</i> , Прусско-подданнаго.	Басм. Ч. 4го квар. въ домѣ Юрьевской.	Котловъ 2. Машинъ 2.	9	25,000		Кашсовая шерсть.
<i>Козьмина Семена</i> , двороваго челоуѣка.	Прѣси. Ч. 3го квар. въ домѣ Макгела.	Котловъ 1.	12	10,500		Сукино.
<i>Честухиной Мавры Степановой</i> , Московской купчихи.	Пяти. Ч. 3го кварт. въ домѣ N 303.	Котловъ 2.	2	891	42	Пряденая шерсть.
въ уѣздѣ.						
<i>Епанешникова Ивана Нестерова</i> , Москов. 3й гильд. куп.	При селѣ Орловъ.	Котловъ 2.	3	3,500		Коверная шерсть.
И того....		4	9	30,891	42	
ШЕРСТО-ТКАЦІЯ ФАБРИКИ.						
<i>Алексѣева Ивана Васильева</i> , Почетнаго Гражданина.	Лес. Ч. 1го квар. въ соб. домахъ N 86, 89, 118 и 120.	Становъ 150. Столовъ 10. Машинъ 29. Паров. прив. изъ 20 силъ 1.	645	188,000		Сукино, драдедамы и драделановыя платки.
<i>Алексѣевой Елизаветы Андреевой</i> , Почетной Гражданки.	Бас. Ч. 4го кварт. въ домѣ N 511 и Серп. Ч. 1го кварт. въ домѣ N 119.	Становъ 126. Столовъ 11. Машинъ 91. Кон. прив. 1.	515	119,143	75	Тоже.
<i>Бабкинныя братьевъ</i> (торговаго дома подъ такою фирмою.)	Серп. Ч. 3го квартала.	Становъ 72. Машинъ 45. Кон. прив. 2.	240	224,050		Суровое сукино для Кяхты.
<i>Балданова Михайлы Маркова</i> , 3й гильдин купеческаго сына.	Рог. Ч. 4го квар. въ соб. д. мѣщ. Дробикова N 827.	Становъ 8.	19	4,400		Драделановыя платки.
<i>Васильева Степана Антонова</i> , Московскаго 2й гильд. куп.	Лесортовск. Ч. 4го квартала.	Становъ 40. Машинъ 4.	72	18,142		Тоже.
<i>Воробьева Степана Яковлева</i> , Московскаго 2й гильд. куп.	Прѣси. Ч. 3го кварт. въ домѣ К. Мекгела.	Становъ 41. Машинъ 57. Пар. прив. 1.	183	105,375		Сукино и драдедамы.
<i>Гашешиной Матрены Семёновой</i> , Москов. 2й гильд. куп.	Хан Ч. 3го и 5кварт. въ д. Княз. Долгоруковой и въ соб. домѣ.	Становъ 60. Машинъ 42. Кон. прив. 1.	205	94,750		Фланель, казнить и прочая.

	Гдѣ находится фабрика или заводъ.	Число стан- новъ, столовъ или машинъ.	Число рабочаго парода.	Сумма годоваго производства.		ПРИМѢЧАНІЯ.
				Серебромъ.		
				Рубли.	К.	
Гулькова Семена Иванова, Мос- ковского 3й гильдіи купца.	Лес. Ч. 2 го кварт. въ до- мъ куп. Кула- ковского.	Становъ 27. Жакард. 27.	33	17,100		Шерстяной крепъ и плат- ки муселинъ делень.
Досуева Андрея Алексан- дрова, Москов. 2й гильд. куп.	Пятн. Ч. 3 го кварт. въ соб. дом. № № 295 и 298.	Становъ 70. Машинъ 18.	188	124,000		Сукно.
Егорова Якова Васильева, Мос- ковского 3й гильдіи купца.	Рог. Ч. 2 го кварт. въ до- мъ мѣщ. Бо- ковой № 188 и Лисицына № 175.	Становъ 55.	71	14,750		Въ томъ числѣ бумажныхъ из- дѣл. на 2,200 р.
Епанешникова Ивана Несто- рова, Москов. 3й гильд. куп.	Яким. Ч. 5 го кварт. въ соб. домъ.	Становъ 32. Жакард. 30.	40	14,670		Ковры.
Жукова Сергѣя Николаева, Почетнаго Гражданина.	Серп. Ч. 3 го кварт. въ соб. домъ № 411.	Становъ 66. Машинъ 57. Кон. прив. 1. Котловъ 3. Куб. 3.	120	48,625		Сукно вну- треннее и для Кяхты.
Зубкова Григорья Иванова, Московского купца.	Басм. Ч. 4 го кварт. въ соб. домъ.	Становъ 15.	15	25,000		Драделамовые платки.
Иванова Никиты Осипова, Мос- ковского 2й гильд. купца.	Лес. Ч. 3 го кварт. въ соб. домъ № 339.	Становъ 13. Машинъ 6. Кон. прив. 1.	18	36,000		Сукно орди- нарное.
Каретниковой Марѣи Василь- евой Московск. куп. жены.	Лес. Ч. 3 го кварт. въ соб. домъ № 344.	Становъ 13. Мех. Стан. 1. Кон. прив. 1. Котловъ 3.	31	9,257		Ковры.
Кснемана Альберта, Москов- скаго 2й гильдіи купца.	Лес. Ч. 3 го кварт. въ соб. домъ.	Становъ 54. Машинъ 35. Пар. прив. 1.	234	169,750		Сукно средня- го и высшаго сортовъ.
Кознова Луки Лукина, Кол- лежскаго Секретаря.	Лес. Ч. 4 го кварт. въ соб. домъ.	Становъ 65. Маш. конн. прив. 1.	275	30,000		Сукно армей- ское.
Котовыхъ Михайлы Ѳедоро- ва, Григорья и Ѳедора Нико- лаевыхъ, Моск. 1й гил. куп.	Яким. Ч. 1 го кварт. въ соб. домъ.	Становъ 30.	50	10,350		Сукно су- ровое.
Котовыхъ Михайлы Ѳедоро- ва, Григорья и Ѳедора Нико- лаевыхъ, Моск. 1й гил. куп.	Лес. Ч. 2 го кварт. въ соб. дом. подъ № 114 и 142.	Становъ 40. Кубовъ 2 Кон. прив. 1.	198	28,173		Суровое сук- но.

	Гдѣ находится фабрика или заводъ.	Число стан- новъ, столовъ или машинъ.	Число ребочаго народа.	Сумма годового производства.		ПРИМЪЧАНІЯ.
				Серебромъ.		
				Рублг.	К.	
<i>Ладошина Сидора Евстихеева,</i> Московского мѣщанина.	Срѣт. Ч. 2 го кварт. въ соб. домъ N 226.	Становъ 8.	8	4,000		
<i>Ланскаго Дмитрія Сергѣева,</i> Московского 2 й гильд. куп.	Серп. Ч. 1 го кварт. въ соб. домъ.	Становъ 12. Машинъ 8. Конъ прив. 1.	31	17,000		Сукно и полу- сукно суровое.
<i>Леонова Василья Захарова,</i> Моск. врем. 3 й гил. купца.	Пяти. Ч. 5 го кварт. въ до- мъ купца Ду- някова N 56.	Становъ 17. Машинъ 1.	17	10,500		Драдедамовыя шали и платки.
<i>Лысенкова Никиты Иванова,</i> Московск. 1 й гильд. купца.	Серп. Ч. 3 го кварт. въ до- мъ N 487.	Становъ 30. Машинъ 8	63	50,000		Армейское и ординарное сукно.
<i>Любушкина Дмитрія Тимо- еева,</i> Московск. 3 й гил. к.	Првс. Ч. 1 го кварт. въ соб. домъ.	Становъ 10. Машинъ 9. Кон. прив. 1.	33	13,217		Драдедамовыя платки.
<i>Макарова Козьмы Алексѣева,</i> Московского мѣщанина.	Лес. Ч. въ домъ N 152.	Столовъ 14.	15	7,500		Тоже.
<i>Михеева Ивана Александрова,</i> Московского 3 й гильд. куп.	Пяти. Ч. 5 го кварт. въ соб. домъ.	Столовъ 24.	10	3,200		Суконныя тис- ненныя салфе- тки.
<i>Молодцева Моисея Аонась- ева,</i> Москов. 3 й гильд. куп.	Лес. Ч. 6 го кварт. въ соб. домъ.	Становъ 25.	25	10,000		Драдедамовыя платки.
<i>Муженскаго Ивана Андреева,</i> Московского 3 й гильд. куп.	Хам. Ч. 4 го кварт. въ соб. домъ.	Становъ 45. Машинъ 391. Кон. прив. 1.	158	83,460		Сукно средней и лучшей до- бротъ.
<i>Мушкина Степана Никитина,</i> Московского 2 й гильд. куп.	Рогож. Ч. 2 го кварт. въ соб. домъ N 490.	Становъ 15. Машинъ 11. Кон. прив. 1.	31	29,000		Драдедамовыя платки.
<i>Мушниковъ Михайлы Нико- лаева,</i> Москов. 3 й гильд. куп.	Лес. Ч. 3 го кварт. въ соб. домъ.	Становъ 30. Машинъ 14. Кон. прив. 3.	60	82,000		Сукно сред- нихъ сортовъ.
<i>Нарышкина Гаврилы Ники- тина,</i> Москов. 2 й гильд. куп.	Басм. Ч. 5 го кварт. въ соб. домъ.	Становъ 65. Машинъ 48. Кон. прив. 1.	118	24,180		Тоже.
<i>Новикова Лазаря Васильева,</i> Московского 3 й гильд. куп.	Рогож. Ч. 3 го кварт. въ соб. домъ N 491.	Становъ 10.	13	21,427	57	Драдедамовыя платки.
<i>Новикова Михайлы Васильева,</i> Московского 2 й гильд. куп.	Басм. Ч. 4 го кварт. въ соб. домъ.	Становъ 250. Мех. стан. 7. Машинъ 127. Пар. прив. въ 24 силы 1.	906	314,528	3	Сукно и дра- дедамъ.

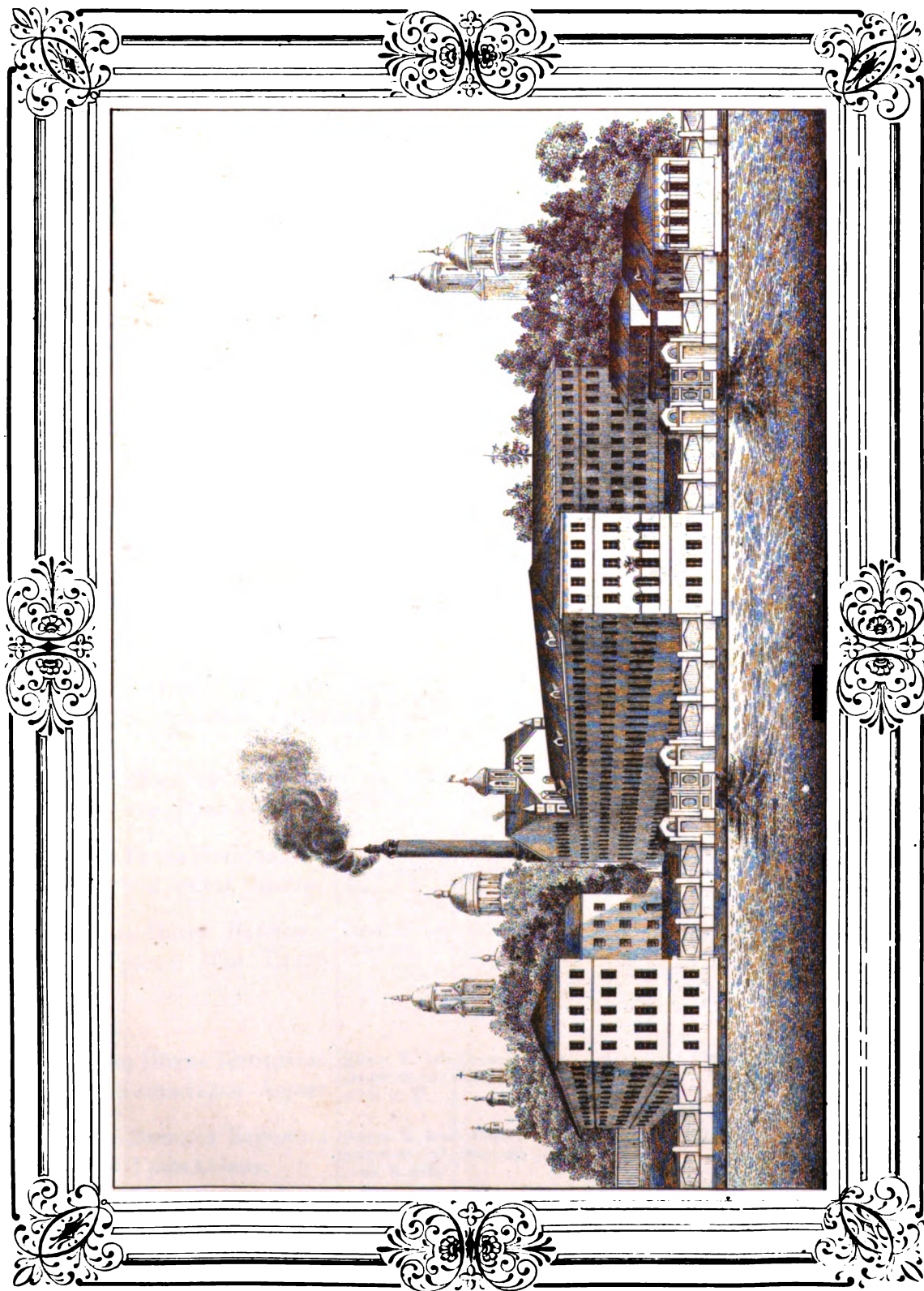

СУЖОННАЯ ФАБРИКА КУЩА НОВИКОВА ВЪ МОСКВѢ.

	Гдѣ находит- ся фабрика или заводъ.	Число ста- новъ, столовъ и др. машинъ.	Число рабочаго народа.	Сумма годоваго производства.		ПРИМЪЧАНІЯ.
				Серебромъ.		
				Рублн.	К.	
<i>Носовой Натальи Юдиной, Московской 2 й гильд. купц.</i>	Лев. Ч. 3 го квартала въ дом. купц. Юдиныхъ NN 349, 383, 384 и 385.	Становъ 160. Столовъ 15. Машинъ 79. Пар. прив. въ 6 силъ 1 Котловъ 4.	311	120,000		Казинетъ, три- ко, платки дра- дедамовые.
<i>Осипова Николая, Почетна- го Гражданина.</i>	Пятн. Ч. 1 го кварт. въ соб. дом. NN 125 и 126.	Становъ 221. Машинъ 130.	410	475,000		Ординарное сукно.
<i>Прохорова Ивана Трифоно- ва, Московск. 1 й гил. куп.</i>	Яким. Ч. 6 го кварт. въ соб. домъ N 590.	Становъ 40. Машинъ 40	154	116,895		Сукно гвар- дейское, ар- мейское и ка- разея.
<i>Прохоровыхъ Ивана Павлова, Московского 1й гил. куп., и брата его Григорья Павлова.</i>	Пятн. Ч. 1 го кварт. въ дом. NN 42, 43 и 44.	Становъ 110. Машинъ 6.	102	64,000		Тоже.
<i>Пятницкой Анисьи Петро- вой, 3 й гильди купчихи.</i>	Срѣт. Ч. 2 го кварт. въ соб. домъ.	Становъ 19.	30	9,720		Ковры.
<i>Раймонда Ивана Иванова, Московского временн. купца.</i>	Пятн. Ч. 1 го кварт. въ до- мъ купца Пу- занова N 120.	Становъ 26. Машинъ 6.	30	36,033		Трико и сук- но.
<i>Ремезова Николая Тимоее- ва, Почетнаго Гражданина.</i>	Серп. Ч. 3 го квартала.	Становъ 42. Машинъ 21.	87	32,750		Полусукно и драдедавъ.
<i>Рудакова Евтея Иванова, Мо- сковскаго 3 й гильд. купца.</i>	Серп. Ч. 1 го кварт. въ соб. домъ N 5.	Становъ 30. Машинъ 12. Кон. прив. 1.	50	35,000		Суровое сук- но.
<i>Рыбникова Ивана Назарова, Почетн. Гражд. Ман. Совѣт</i>	Серп. Ч. 5 го квартала.	Становъ 85. Кубровъ 6. Котловъ 9. Машинъ 48. Кон. прив. 3. Вод. прив. 3.	423	151,853		Сукно для Кля- ты и армей- ское.
<i>Салтыкова Петра Дмитриева, Князя, Коллежскаго Ассесс.</i>	Яким. Ч. 1 го кварт. въ соб. домъ N 53.	Становъ 4. Машинъ 17.	241	52,222	40	Тоже.
<i>Соколова Василья Евремова, Почетнаго Гражданина.</i>	Рогож. Ч. 4 го кварт. въ соб. домъ N 676.	Становъ 80. Машинъ 30.	225	185,000		Полусукно и драдедавъ.
<i>Спиридоновой Александры Алексѣевой, Моск. 3 й гил. к.</i>	Рогож. Ч. 3 го кварт. въ соб. дом. NN 495 и 496.	Становъ 15. Машинъ 16 Кон. прив. 1.	32	13,930		Сукно и драде- дамовые плат- ки.

	Гдѣ находится фабрика или заводъ.	Число становъ, стловъ или машинъ.	Число рабочаго народа.	Сумма годоваго производства.		ПРИМЪЧАНІЯ.
				Серебромъ.		
				Рубли.	К.	
<i>Степанова Михайлы, Московскаго цеховаго.</i>	Лео. Ч. 7 го кварт. въ соб. домъ.	Становъ 3. Столовъ 2. Котловъ 2.	5	1,000	—	Шерстяные платки и набивные.
<i>Тимовцева Константина, вольноотпущеннаго.</i>	Лео. Ч. 6 го кварт. въ домъ нѣщ. Марковой N 909.	Столовъ 12	16	10,000	—	Драдедамовые кушаки.
<i>Тюллева Пимена Иванова, Богородскаго 2 й гильд. куп.</i>	Яуз. Ч. 4 го кварт. въ домъ N 397.	Становъ 70 Жакард. Машинъ 15. 32. Пар. прив. 1 Котловъ 2. Кубовъ 1.	142	64,700	—	Драдедамы и сукно (парчи азиатской на 9000 руб. сер.)
<i>Устинова Михайлы Васильева, Москов. 2 й гильд. куп.</i>	Лео. Ч. 1 го кварт. въ соб. домъ.	Становъ 190. Машинъ 81 Кон. прив. 3 Котловъ 3. Кубовъ 4.	408	302,500	—	Сукно и драдедамы.
<i>Фигурина Ивана Дмитриева, Московскаго 3 й гильд. куп.</i>	Лео. Ч. 3 го кварт. въ соб. домъ N 309.	Становъ 15. Машинъ 12. Кон. прив. 1 Котловъ 2	45	34,200	—	Казинеть и шали.
<i>Чижевыхъ Гаврилы и Алексѣя Васильевыхъ, Почетн. Граж.</i>	Хам. Ч. 5 го кварт. въ соб. домъ.	Становъ 30. Машинъ 1. Кон. прив. 2	51	25,000	—	Сукно ординарное и солдатское.
<i>Шау Василья Яковлева, Московскаго врем. 3 й гильд. куп.</i>	Яуз. Ч. 4 го кварт. въ домъ куп. жены Шаповой N 450.	Становъ 24 Машинъ 14. Кон. прив. 1.	45	19,800	—	Сукно средней доброты.
<i>Шау Василья Яковлева, Московскаго врем. 3 й гильд. куп.</i>	Прѣсп. Ч. 3 го кварт. въ домъ куп. Макгеля.	Становъ 10 Машинъ 10	27	3,000	—	Суровое сукно.
<i>Шемлякина Михайлы Иванова, Московскаго 3 й гильд. куп.</i>	Серп. Ч. 3 го кварт. въ дом. Поч. Граж. Жуковыхъ N 409.	Становъ 21 Машинъ 8 Кон. прив. 1	30	15,224	—	Тоже.
<i>Шлейдена Петра Петрова, Московскаго 3 й гильд. куп.</i>	Прѣсп. Ч. 3 го кварт. въ домъ куп. Рязановой N 200.	Становъ 26 Машинъ 11 Кон. прив. 1	76	42,000	—	Сукно средней доброты.
ВЪ УЪЗДѢ.						
<i>Брумеля Ивана Иванова, Московскаго временнаго купца.</i>	Въ селѣ Пушкинѣ.	Становъ 34 Машинъ 35 Вод. прив. 1	144	84,000	—	Сукно средняго сорта.

	Гдѣ находит- ся фабрика или заводъ.	Число ста- новъ, столовъ или машинъ.	Число рабочаго народа.	Сумма годоваго производства.		ПРИМЪЧАНІЯ.
				Серебромъ.		
				Рубли.	К.	
<i>Вильдена</i> Ѳедора Иванова. Московского 3й гильд. куп.	Въ Лихобор- ктъ близъ Сви- блова.	Машинъ 24. Кон. пр. 3 Котловъ 3. Кубовъ 3.	100	101,814	31	Сукно средня- го и высшего сортовъ.
<i>Курдюкова</i> Алексѣя Иванова, Почетнаго Гражданина.	При селѣ Измайловъ.	Становъ 80. Машинъ 8. Кон. пр. 1.	342	270,000	—	Сукно средн- ихъ сортовъ.
<i>Курдюковой</i> Марьи Матвѣ- евой, Москов. 2й гильд. куп производящей для разн. куп.	При селѣ Акатовъ.	Становъ 10. Машинъ 14. Кон. пр. 1.	48	10,000	—	Тоже.
<i>Лажмана</i> Вильгельма Марты- нова, Москов. 3й гильд. куп.	При селѣ Михалковъ.	Становъ 20	41	49,500	—	Тоже.
<i>Марка</i> Филиппа, и Пельтцера Ѳедора, Москов. 3й гил. куп.	При дачѣ Гущинъ.	Становъ 10. Машинъ 16. Паров. прив. въ 10 силъ.	43	17,250	—	Сукно средня- го и высшего сортовъ.
<i>Минстерберга</i> Ивана Филиппо- ва, Москов. врем. куп. произво- вцаго для разныхъ купцов.	При селѣ Свибловъ.	Становъ 70. Машинъ 36. Кон. пр. 1.	184	75,600	—	Сукно средня- го сорта.
<i>Пѣшкова</i> Ивана Иванова, Московского купца.	При селѣ Орловъ.	Становъ 39.	50	24,510	—	Ковры.
<i>Товарищественной</i> мануф. шерстян. гребнечесал. издѣл.	При селѣ Перовъ.	Становъ 320. Машинъ 19. Пар. пр. 2 Котловъ 9.	365	308,000	—	Гарусныя из- дѣлѣя.
<i>Трубецкаго</i> Николая Ивановича, Князя, Дѣйствит. Стат. Сов.	При Бала- швнск. мель- ницѣ.	Становъ 108. Машинъ 61. Пар. пр. 2 Вод. пр. 1. Кон. пр. 2.	464	140,000	—	Сукно для Кях- ты.
<i>Четверикова</i> Ивана Васильева, Почетнаго Гражданина.	При селѣ Зеленовкъ.	Становъ 40. Машинъ 16. Кон. пр. 1.	92	60,000	—	Суровое шпан- ское сукно.
<i>Шаловникова</i> Ивана Алексѣ- ева, Москов. 3й гильд. куп.	Въ Лихобор- ктъ близъ Сви- блова.	Становъ 60. Машинъ 59 Пар. пр. 1 Кон. пр. 1.	305	139,900	—	Внутреннія и Кяхтинскія су- кна.
И того....	67	Ст. 3,534 Жак. 72 Стол. 61	9,767	8,038,333	6	

ШЕРСТО-ОТДѢЛЧНЫЯ ФАБРИКИ.	Гдѣ находит- ся фабрика или заводъ.	Число ста- новъ, столовъ или машинъ.	Число рабочаго народа.	Сумма годоваго производства.		ПРИМѢЧАНІЯ.
				Серебромъ.		
				Рубли.	К.	
<i>Бутырина</i> Ивана Алексѣева, Московского 3 й гильд. куп.	Лес. Ч. 3 го кварт. въ соб. домъ N 365.	Машинъ 8. Котловъ 3. Кубовъ 1.	24	9,200	—	Сукно.
<i>Козьмина</i> Матвѣя, Москов- скаго 3 й гильдин купца.	Серп. Ч. 1 го кварт. въ до- мъ Смирнова N 11.	Машинъ 3. Котловъ 4.	8	4,580	—	Казинеть.
<i>Лепешкина</i> Ивана Алексѣева, Московского 3 й гильд. куп.	Серп. Ч. 1 го кварт. въ соб. домъ N 28.	Машинъ 10. Становъ 7. Кон. прив. 1. Котловъ 2. Кубовъ 2.	47	30,885	—	Сукно.
<i>Пло</i> Ивана Иванова, Мо- сковскаго 3 й гильд. купца.	Серп. Ч. 1 го квар. въ домъ купца Бабина N 66.	Машинъ 11 Кон. прив. 1. Котловъ 3. Кубовъ 1.	36	12,190	—	Сукно сред- няго и высша- го сортовъ.
<i>Пло</i> Франца Иванова, Москов. временнаго 3 й гильд. купца.	Басм. Ч. 5 го кварт. въ до- мъ Якобсона N 597.	Машинъ 15. Кон. прив. 1. Котловъ 1. Кубовъ 2.	41	19,461	—	Сукно.
<i>Ремезова</i> Николая Тимоѣе- ва, Почет. Граж. и сынов. его.	Пресн. Ч. 3 го кварт. въ соб. домъ.	Машинъ 13. Кон. прив. 1. Котловъ 3. Кубовъ 2.	70	30,840	—	Сукно и дра- дедамъ.
<i>Фасгота</i> Ивана Михайлова, Москов. врем. 3 й гильд. куп.	Басм. Ч. 5 го кварт. въ до- мъ Г-жи Кокушкиной.	Машинъ 13. Кон. прив. 1. Котловъ 1. Кубовъ 1.	40	15,577	—	Сукно.
<i>Фиргана</i> Карла Карлова, Мо- сковскаго врем. 3 й гильд. куп.	Серп. Ч. 1 го кварт. въ до- мъ мѣщ. Ша- хлиной N 120.	Машинъ 16. Кон. прив. 1. Котловъ 3. Кубовъ 2.	31	48,000	—	Тоже.
въ уѣздѣ.						
<i>Юкиша</i> Василья Иванова, Мо- сковскаго 3 й гильдин купца.	При селѣ Михалковъ.	Машинъ 32 Кон. прив. 3.	74	160,000	—	Сукно высша- го и средняго сортвъ.
<i>Музилл</i> Игнатъя Иванова, вре- меннаго 3 й гильдин купца.	При Чесме- ской дачѣ.	Становъ 32. Машинъ 20. Пар. прив. 1. Вод. прив. 1. Котловъ 5. Кубовъ 3.	63	103,000	—	Сукно для Кляты и вну- тренняго упо- требленія.

	Гдѣ находит- ся фабрика или заводъ.	Число ста- новъ, столовъ или машинъ.	Число рабочаго народа.	Сумма годового производства.		ПРИМЪЧАНІЯ.
				Серебромъ.		
				Рубли.	К.	
<i>Шольца</i> Карла Федорова, Мо- сковскаго 3 й гильдіи купца.	При деревнѣ Филина мель- ница.	Машинъ 9. Вод. прив. 1. Кон. прив. 1.	32	7,950	—	Сукно сред- нее.
И того....	41	251	466	441,683		
Всего по фабриции шерстяныхъ издѣлій	93	Ст. 3,554 Столов. 61	10,783	5,890,712	48	
ШЕРСТО-БУМАЖНЫЯ ФАБРИКИ.						
<i>Алексѣева</i> Ивана, Московска- го купца.	Лес. Ч. 3 го кварт. въ до- мъ купч. Ма- словой N 340.	Становъ 10. Машинъ 1. Котловъ 2.	14	8,750	—	Казинеть.
<i>Алексѣевой</i> Матрены, Мо- сковской 3 й гильдіи купчихи.	Лес. Ч. 5 го кварт. въ соб- домъ N 769.	Становъ 40.	46	4,900	—	Багдадскіе платки.
<i>Ганешиной</i> Матрены Семе- новой, Московской купчихи.	Хам. Ч. 4 го кварт. въ соб- домъ.	Становъ 50. Машинъ 42. Кон. прив. 1.	204	59,000	—	Шерстяная пряжа и ка- зинеть.
<i>Гуцькова</i> Федора Алексѣева, Московскаго 2 й гил. купца.	Лес. Ч. 3 го въ соб. дом. NN 335, 351, 352 и 356 и въ домъ мѣщ. Бузина N 311.	Становъ 350. Жакард. 200. Машинъ 12. Кон. прив. 1. Вод. прив. 1.	964	516,000	—	Полумери- ность, камлотъ, мебельная ма- терія и проч
<i>Егорова</i> Якова Васильева, 3 й гильдіи купца.	Рог. Ч. 2 го кварт. въ дом. NN 175 и 188.	Становъ 55.	61	14,750	—	Крепъ - ро- шель и платки.
<i>Кирилова</i> Антона, Москов- скаго мѣщанина.	Лес. Ч. 1 го кварт. въ до- мъ куп. Гре- шнаго.	Становъ 6.	8	1,875	—	Багдадскіе платки.
<i>Кудрявцева</i> Алексѣя Кири- лова, Московскаго мѣщанина.	Басм. Ч. 1 го кварт. въ д. купч. Сооро- новой N 127.	Становъ 10. Жакард. 10.	14	7,350	—	Казинеть и платки бумаж- ные.
<i>Лебедева</i> Матвѣя Данилова, Московскаго 3 й гил. купца.	Срѣт. Ч. 2 го кварт. въ д. Поч. Гражд. Карташевой.	Становъ 20. Жакард. 20	26	7,000	—	Ковровые платки, тер- малама бумаж- ная и съ шер.
<i>Майкова</i> Семена Ероѣева, Московскаго 3 й гил. купца.	Лес. Ч. 6 го кв. въ д. N 850.	Становъ 60 Жакард. 60.	80	23,696	—	Платки ковро- вые и терма- лама.

	Гдѣ находит- ся фабрика или заводъ.	Число ста- новъ, столовъ или машинъ.	Число рабочаго пародъ.	Сумма годоваго производства.		ПРИМЪЧАНІЯ.
				Серебромъ.		
				Рубл.	К.	
<i>Медведева</i> Ѳедота Козьмина, Моск. врем. 3й гил. купца.	Яуз. Ч. 4 го въ домъ мѣщ. Абрамовой N 469.	Становъ 10.	15	5,760	—	Казинеть.
<i>Пихлау</i> Карла Ѳедорова, По- четнаго Гражданина.	Серп. Ч. въ дом. Кнстера.	Становъ 56. Жакард. 37.	60	16,950	—	Крепъ - ро- шель.
<i>Ракова</i> Архипа Тихонова, Московского купца, и брата его Сергѣя Тихонова.	Лес. Ч. 3 го кварт. въ соб. домъ N 278.	Становъ 50. Жакард. 40.	62	23,000	—	Платки на манерь Баг- дадскихъ.
<i>Собронова</i> Николая Ѳедосъ- ева, Моск. 3й гильдіи купца.	Басм. Ч. 1 го кварт. въ соб. домъ N 127.	Становъ 16. Жакард. 10.	15	5,428	{57	Багдадскіе платки и тер- мама.
<i>Селезнева</i> Ѳедота Карпова, Московск. 3й гильдіи купца.	Рог. Ч. 3 го кварт. въ до- мъ ямщ. Еро- хова N 413.	Становъ 12.	16	9,250	—	Казинеть и драдедамовые платки.
<i>Соколова</i> Андрея Иванова, Московск. 3й гильдіи купца.	Лес. Ч. 6 го кварт. въ до- мъ куп. Ѳо- мичевой N 849	Становъ 9.	18	7,500	—	Полуковро- вые платки.
<i>Трефиловыхъ</i> Козьмы и Тро- фима Филатовыхъ, Моск. мѣщ.	Лес. Ч. 3 го кварт. въ до- мъ Масловой N 340.	Становъ 20. Жакард. 20.	29	9,400	—	Тоже.
<i>Турицына</i> Константина Та- расова, Моск. 3й гильд. купц.	Лес. Ч. 5 го кварт. въ до- мъ N 651.	Становъ 25.	35	15,750	—	Казинеть и ластикъ.
<i>Хлудова</i> Савелья Иванова, Московск. 3й гильдіи купца.	Яузск. Ч. 4 го кварт. въ до- мъ куп. Хлу- довой N 419.	Становъ 69.	83	26,800	—	Казинеть.
<i>Щепелева</i> Василья Онпемю- ва, Московскаго купца.	Сущ. Ч. 2 го кварт. въ соб. домъ.	Становъ 11.	17	27,000	—	Тибетовые и ковровые платки.
въ УЪздѣ.						
<i>Вишнякова</i> Василья Тихоно- ва, Московск. 3й гил. купца.	При сельцѣ Акатовъ.	Становъ 30. Машинъ 12.	120	151,200	—	Казинеть.
И того...	20	Стан. 900 Жак. 397	1,887	941,589	97	

БУМАГО-ПРИДАТЕЛЬНЫ ФАБРИКИ въ Москвѣ.	Гдѣ находится са фабрика или заводъ.	Число ста- новъ, столовъ или машинъ.	Число рабочаго народа.	Сумма годоваго производства.		ПРИМЪЧАНІЯ.
				Серебромъ.		
				Рубли.	К.	
<i>Варгиной</i> Елизаветы Егоро- вой, Почетной Гражданки.	Серп. Ч. 3го кварт. въ до- мъ N 717.	Машинъ 9. Паров. прив. въ 8 силъ 1.	69	47,495		
<i>Матвеевой</i> Марѣи Семеново- й, Моск. 2 й гильдіи купчихи.	Басм. Ч. 1го кварт. въ соб. домъ N 96.	Машинъ 89. Пар. прив. въ 26 силъ 1.	93	78,864	20	
<i>Мертваго</i> Николая Дмитрие- вича, Майора.	Басм. Ч. въ соб. домъ.	Пар. маш. 1. въ 24 силы Машинъ 110.	480	200,000		Въ томъ числѣ ваты на 4,000 руб. сереб.
въ уѣздѣ.						
<i>Варгиной</i> Елизаветы Егоро- вой, Почетной Гражданки.	При селѣ Останковъ.	Машинъ 8. Вод. прив. 1. Кон. прив. 1.	66	29,990		
<i>Веретенникова</i> Петра Ѳедо- рова, Почетнаго Гражданина.	При селѣ Аксаковъ.	Машинъ 78. Паров. прив. въ 12 силъ 1.	167	52,700		
<i>Волкова</i> Николая Аполлоно- ва, Подковника.	При селѣ Горенкахъ.	Машинъ 192. Паров. прив. въ 48 силъ 2	715	300,910		
<i>Неболсина</i> Николая Андрее- вича, Тайшаго Советника.	При селѣ Никольскомъ.	Машинъ 102. Паров. прив. въ 40 силъ 2. Вод. прив. 1. Турбина 1.	801	180,000		
<i>Щеккина</i> Ильи Афанасьева, Почетнаго Гражданина.	При селѣ Копинъ.	Пар. прив. въ 30 силъ 1.	500	137,142		
И того....	8		2,891	1,037,101	20	
БУМАГО - СУЧЕЛЬНАЯ ФАБРИКА						
<i>Давыдова</i> Ивана Петрова, Московск. 3 й гильдіи купца.	Басм. Ч. 5го кварт. въ до- мъ купца Ше- лапутина.	Машинъ 2. Кон. прив. 1.	8	4,370		
И того....	1		8	4,370		
БУМАГО - КРАСИТЕЛЬНЫ ЗАВЕДЕНІЯ.						
<i>Глазкова</i> Ивана Платонова, крестьянина.	Хам. Ч. 6го кварт. въ соб. домъ N 987.	Котловъ 4	21	5,000		Пилсъ и леми- котонъ.

	Гдѣ находит- ся фабрика или заводъ.	Число ста- новъ, столовъ, или машинъ.	Число рабочаго наряда.	Сумма годоваго производства.		ПРИМѢЧАНІЯ.
				Серебромъ.		
				Рубли.	К.	
<i>Головина Николая Семенова,</i> Московск. 3й гильд. купца.	Лес. Ч. 7 го кварт. въ соб. домъ.	Машинъ 10. Кол. прив. 1. Кубовъ 1.	82	32,407	—	Разныя бумаж- ныя издѣлія.
<i>Емельянова Петра, крестья-</i> <i>нина.</i>	Рогож. Ч. 6 го кварт. въ до- мъ N 933.	Котловъ 4.	40	7,000	—	Миткаль и де- микотонъ.
<i>Жеребинна Михайлы Ѳедоро-</i> <i>ва, Почетнаго Гужданна.</i>	Рогож. Ч. 6 го кварт. въ соб. домъ N 965.	Котловъ 4	16	5,000	—	Разныя бумаж- ный товаръ.
<i>Замараева Гаврилы Тихоно-</i> <i>ва мѣщанина.</i>	Серп. Ч. въ собств. домъ N 19.	Котловъ 3.	4	2,370	—	Миткаль и пря- деная бумага.
<i>Крестовникова Александра</i> <i>Козьмина, Почетн. Граждан.</i>	Басм. Ч. 5 го кварт. въ до- мъ Васильева.	Машинъ 2. Кон. прив. 1. Пар. прив. 1.	36	11,494	—	Плѣсъ
<i>Найденова Александра Его-</i> <i>рова, Моск. 3й гил. купца.</i>	Басм. Ч. 5 го кварт. въ соб. домъ.		19	4,500	—	Бумажная пряжа.
<i>Никипина Василья Ѳедоро-</i> <i>ва, крестьянина.</i>	Рогож. Ч. 5 го кварт. въ дом. крест. Трохи- на.	Котловъ 3.	10	3,000	—	Плѣсъ.
<i>Плюхина Василья Яковлева,</i> <i>Московского 3й гильдіи куп.</i>	Пятн. Ч. N 312.	Котловъ 3.	2	5,016	43	Бумажная пряжа и тесь- ма.
<i>Семенова Семена, крестья-</i> <i>нина.</i>	Рогож. Ч. 5 го кварт. въ соб. домъ.	Котловъ 3.	20	10,000	—	Демикотонъ.
<i>Степурина Анастася Тимо-</i> <i>еева, Москов. 3й гил. купца.</i>	Лес. Ч. 7 го кварт. въ соб. домъ.	Котловъ 5 Кубовъ 4	19	3,235	—	Бумажная пряжа.
<i>Сухоруковой Марьи Степа-</i> <i>новой, Москов. купеч. жены.</i>	Лес. Ч. 3 го кварт. въ соб. домъ.	Машинъ 1. Котловъ 4	25	2,500	—	Миткаль и де- микотонъ.
<i>Центерова Василья Петро-</i> <i>ва, Московскаго мѣщанина.</i>	Рогож. Ч. 5 го кварт. въ соб. домъ.	Котловъ 2.	11	3,000	—	Плѣсъ.
<i>Шляпкина Макара Иванова,</i> <i>Московск. 3й гильдіи купца.</i>	Лесфортовск. Ч. 3 го квар- тала.	Машина 1. Котловъ 3.	39	21,200	—	Бумажная пряжа.
<i>Юнгетъ Марьи Абрамовой,</i> <i>Моск. врем. 3й гил. купчихи.</i>	Лес. Ч. 7 го кварт. въ до- мъ купца Ле- пешкина.	Котловъ 10. Кубовъ 50.	31	50,071	—	Тоже.

въ уѣздѣ.	Гдѣ находит- ся фабрика или заводъ.	Число ста- новъ, столовъ или машинъ.	Число рабочаго народа.	Сумма годоваго производства.		ПРИМѢЧАНІЯ.
				Серебромъ.		
				Рубли.	К.	
<i>Даксергофа</i> Владиміра Алек- сандрова, Моск. 3 й гил. куп.	При сельцѣ Пироговъ.	Машинъ 3 Паров прив въ 12 силъ 1. Котловъ 3. Кубовъ 10.	31	11,550		Окрашивается плись для чу- жихъ.
<i>Моланова</i> Владиміра Мат- вѣева, Почетн. Гражданина и Коммерція Совѣтника.	При сельцѣ Растокинъ.	Котловъ 12	202	122,000		Бумажная пряжа въ крас- ный Адриано- польск. цвѣтъ.
<i>Рабенка</i> Франца Андреева, 3 й гильдіи купца.	При селѣ Большовъ.		152	136,000		Тоже.
И того....	18		760	435,543	68	
ОТВѢДЛИВАЛЬНЫЯ ФАБРИКИ.						
<i>Красильникова</i> Василья Алек- сандрова, Московскаго мѣщ.	Серп. Ч. 3 го кварт. въ дом. N 764.	Машинъ 2. Кон. прив. 1. Котловъ 2. Кубовъ 3.	11	3,000		Миткаль.
<i>Пигота</i> Егора Исакова, Мо- сковскаго временнаго купца.	Пръсп. Ч. 3 го кварт. въ дом. К. Макгелл.		10	8,000		Кисей.
<i>Ступениной</i> Авдотьи Ива- новой, Моск. 3 й гильд. куп.	Дузск. Ч. 3 го кварт. въ дом. N 386.	Машинъ 3. Кон. прив. 1. Кубовъ 4.	29	11,440		Миткаль.
<i>Ускова</i> Андрея Лазарева, Московск. 3 й гильдіи купца.	Лео. Ч. 2 го кварт. въ соб. домъ N 152.	Машинъ 6. Пар. прив. въ 6 силъ 1. Кон. прив. 1. Котловъ 4.	95	39,962		Миткаль плат- ки и салфетки.
<i>Щичеровой</i> Варвары Василье- вой, Московск. купеч. жены.	Дузск. Ч. 5 го кварт. въ до- мъ N 641.	Машинъ 3. Кон. прив. 1. Котловъ 4. Кубовъ 2.	27	6,150		Миткаль и прочая.
<i>Шелпутина</i> Григорья Га- врилова, Моск. 3 й гил. куп.	Басм. Ч. 5 го квартала въ соб. домъ.	Машинъ 3 Котловъ 2	10	4,550		Тоже.
И того....	6		162	73,102		

ВАТОЧНЫЯ ФАБРИКИ.	Гдѣ находится фабрика или заводъ.	Число становъ, столовъ или машинъ.	Число рабочаго народа.	Сумма годоваго производства.		ПРИМѢЧАНІЯ.
				Серебромъ.		
				Рублн.	К.	
<i>Пономарева Александра Ефимова, Московскаго мѣщанина.</i>	Яузск. Ч. 4го кварт. въ дом. лиц. Легковой N 419.	Машинъ 5. Кон. прив. 1.	9	14,000		
<i>Пономарева Федора Ефимова, Московск. 3й гильдіи.</i>	Рогож. Ч. 4го кварт. въ дом. N 634.	Машинъ 5. Кон. прив. 1.	8	17,500		
И того....	2	12	17	31,500		
ВУШАГО-ТКАЦКІЯ И НАВИВНЫЯ ФАБРИКИ.						
ВЪ МОСКВѢ.						
<i>Алексева Василья, Московскаго мѣщанина.</i>	Лес. Ч. 2го кварт. въ соб. домъ N 128.	Становъ 7.	9	2,800		Ковровые платки.
<i>Анофриева Тимофея Денисова, Московск. 2й гил. куп.</i>	Басм. Ч. 3го квар. въ соб. домъ.	Становъ 107.	127	52,500		Платье, нанка и прочая.
<i>Бабкина Михайлы Самойлова, Почетнаго Гражданина.</i>	Лесор. Ч. 3го кварт. въ соб. д. NN 539 и 446.	Становъ 150.	170	50,180		Нанка, хомстника и русситъ.
<i>Бавкина Петра Давыдова, Московск. 3й гильдіи купца.</i>	Лес. Ч. 2го квар. въ соб. домъ N 145.	Становъ 160.	205	52,075		Ластикъ, нанка, русситъ и платки.
<i>Байкова Сергѣя Семенова, Московск. 3й гильдіи купца.</i>	Хам. Ч. 6го домъ Г. Новосильцевой N 544.	Становъ 40. Машинъ 2. Кон. прив. 1.	66	20,000		Ситцеъ по миткалю и кашемиру.
<i>Балашева Ивана Яковлева, и Прохорова Михайлы Семенова, Московск. 3й гил. купц.</i>	Серп. Ч. 3го кварт. въ домъ мѣщан. Шеребинской N 754.	Столовъ 22. Котловъ 3	30	3,525		Набивные платки по чужому миткалю и кашемиру.
<i>Балашева Сергѣя Наумова, крестьянина.</i>	Серп. Ч. 1го въ домъ куп. Бурцева N 131.	Столовъ 25	50	22,500		Тоже.
<i>Бернгарда Карла Федорова, Вольскаго 2й гильдіи купца.</i>	Серп. Ч. 1го кварт. въ домъ куп. сына Меньщикова.	Столовъ 100. Машинъ 2. Кон. прив. 1. Пар. кот. 1.	212	76,000		Ситцеъ по чужому миткалю.

	Гдѣ находится фабрика или заводъ.	Число стан- новъ, столовъ или машинъ.	Число рабочаго народа.	Сумма годоваго производства.		ПРИМЪЧАНІЯ.
				Серебромъ.		
				Рублн.	К.	
<i>Борисова Александра Павло- ва, Московскаго купца.</i>	Басм. Ч. 4 го кварт. въ до- мѣ мѣщ. Ер- шовой N 478.	Становъ 15.	27	26,205		Китайка и нан- ка.
<i>Боша Ивана Данилова, Мо- сковск. врем. 2 й гильд. купца.</i>	Серп. Ч. 1 го кварт. въ до- мѣ куп. жен. Савельевой, N 74.	Становъ 30. Машинъ 1.	35	15,000		Кисей.
<i>Брежнева Федора Иванова, Московск. 3 й гильдиі купца.</i>	Лес. Ч. 6 го кварт. въ до- мѣ мѣщанки Ходатлевой N 906.	Становъ 25.	33	9,000		Брючная ма- терія и крепъ- рошель.
<i>Брехова Ильи Федорова, Мо- сковскаго 3 й гильдиі купца.</i>	Яуз. Ч. 5 го кварт. въ соб. домъ N 614.	Становъ 18. Машинъ 3. Кон. прив. 1. Пар. котл. 1.	53	5,550		Плнсь.
<i>Будановыхъ Степана и Ива- на Петровыхъ, братьевъ, Мо- сков. 3 й гил. куп.</i>	Серп. Ч. 3 го кварт. въ соб. домъ N 730.	Машинъ 1. Кон. прив. 1.	30	6,720		Платки каше- мировые и мят- калевые, сит- цевъ.
<i>Булычева Семена Прохорова, Московскаго купца.</i>	Якни. Ч. 1 го квартала.	Столовъ 30.	79	18,300		Ситцевъ
<i>Бутикова Ивана Петрова, Московск. 3 й гильдиі купца.</i>	Лес. Ч. 3 го кварт. въ до- мѣ Почетнаго Гражд. Гучь- кова N 352.	Становъ 220. Жакард. 20.	246	67,500		Миткаль, хол- стинка, сар- пинка и плат- ки.
<i>Быкова Ивана Аванасьева, Почетнаго Гражданина.</i>	Рог. Ч. 1 го кварт. въ соб. домъ.	Становъ 120.	140	37,600		Плнсь, нанка, холстинка и сарпинка.
<i>Бѣлянинова Михайлы Ива- нова, Москов. 3 й гильд. куп.</i>	Серп. Ч. 3 го кварт. въ до- мѣщ. Пахо- мовой N 774.	Столовъ 24. Машинъ 1. Кон. прив. 1.	33	10,285	71	Шали каше- мировыя и но- совые платки.
<i>Васильева Игната, Москов- скаго мѣщанина.</i>	Лес. Ч. 2 го квартала.	Становъ 12. Жакард. 12.	15	6,000		Платки.
<i>Васильева Наума, Московска- го мѣщанина.</i>	Лес. Ч. 2 го кварт. въ дом. Г. Казанце- вой N 171.	Становъ 12	15	4,175		То же и кисей.
<i>Владиміровой Матрены Козь- миной, Москов. 3 й гил. купч.</i>	Серп. Ч. 1 го кварт. въ соб. домъ N 126.	Столовъ 35	65	18,785		Ситцевъ по чу- жому миткалю.

	Гдѣ находится фабрика или заводъ.	Число становъ, столовъ или машинъ.	Число рабочаго народа.	Сумма годоваго производства.		ПРИМЪЧАНІЯ.
				Серебромъ.		
				Рубли.	К.	
<i>Вароламмеева</i> Алексѣя Матвѣева, Московск. 3 й гил. куп.	Серп. Ч. 5 го кварт. въ соб. домъ N 745.	Столовъ 28. Машинъ 1. Кон. прив. 1.	47	30,000	—	Набивные платки.
<i>Вострякова</i> Родіона Дмитріева, Московск. 3 й гил. куп.	Хам. Ч. 5 го кварт. въ соб. домъ.	Столовъ 80. Машинъ 1. Кон. прив. 1. Пар. кот. 1	180	54,300	—	Ситець по чужому ниткало.
<i>Гаранина</i> Ульяна Ивановна, Богород. 2 й гильдін куп.	Рогож. Ч. 4 го кварт. въ дом. купч. Ефимовой N 609.	Становъ 60.	80	12,500	—	Демикотонъ, холстинка и казинетъ.
<i>Глинскаго</i> Андрея Васильева, Московск. 3 й гильд. куп.	Лес. Ч. 2 го кварт. въ дом. цех. Медынцева N 29.	Становъ 20.	24	4,800	—	Миткаль.
<i>Глушкова</i> Арсенія Гаврилова, Московск. 3 й гильд. куп.	Серп. Ч. 4 го кварт. въ соб. домъ N 599.	Становъ 40.	61	24,000	—	Крепъ-рошель.
<i>Голубятникова</i> Андрея Алексѣева, Моск. 2 й гильд. куп.	Серп. Ч. 1 го кварт. въ дом. куп. Перлудова.	Столовъ 90. Машинъ 4. Пар. прив. 1.	242	112,960	—	Ситець по чужому ниткало.
<i>Горьлова</i> Михайлы Гаврилова, Моск. 2 й гильд. куп.	Рогож. Ч. 2 го кварт. въ соб. домъ N 213.	Становъ 400.	501	166,641	64	Нанка, полубархатъ и тикъ.
<i>Горьлова</i> Семена Антипова, Московскаго 3 й гил. кушца.	Лес. Ч. 1 го кварт. въ соб. домъ.	Становъ 35.	47	8,400	—	Нанка.
<i>Горностаева</i> Василья Тимоѣева и Иванова Емельяна, Московскихъ мѣщанъ.	Лес. Ч. 3 го кварт. въ соб. домъ N 368.	Становъ 20.	25	6,600	—	Миткаль.
<i>Горшкова</i> Федора Никифорова, Почетнаго Гражданина.	Басм. Ч. 1 го кварт. въ соб. домъ N 114.	Становъ 70. Жакард. 70.	95	82,500	—	Нанка.
<i>Гусева</i> Егора Юдина, Московскаго цеховаго.	Рогож. Ч. 5 го кварт. въ соб. домъ N 756.	Становъ 6.	6	2,000	87	Платки.
<i>Гусевой</i> Натальи Козьминой, Московской мѣщанки.	Яуз. Ч. 2 го кварт. въ соб. домъ N 200.	Становъ 30.	—	12,093	—	Киселъ.
<i>Дьяконова</i> Алексѣя Иванова, Московскаго 3 й гил. кушца.	Серп. Ч. 1 го кварт. въ домъ куп. Бурцева N 123.	Становъ 20. Машинъ 1. Кон. прив. 1.	49	6,450	—	Ситець по чужому ниткало.

	Гдѣ находит- ся фабрика или заводъ.	Число ста- новъ, столовъ или машинъ.	Число рабочаго народа.	Сумма годоваго производства.		ПРИМѢЧАНІЯ.
				Серебромъ.		
				Рублн.	К.	
<i>Жигарева</i> Акима Ѳедорова, Московского цеховаго.	Басм. Ч. 4 го кварт. въ соб. домъ.	Становъ 32.	33	25,600	—	Платки.
<i>Загладина</i> Ефима Иванова, Московск. 3 й гильдіи купца.	Рогож. Ч. 2 го кварт. въ соб. домъ.	Становъ 40.	52	8,200	—	Нанка и мит- каль.
<i>Зернова</i> Нестера Андреева, Московского 3 й гил. куп.	Хам. Ч. 5 го квар. въ соб. домъ.	Столовъ 35.	70	22,500	—	Ситецъ.
<i>Ильина</i> Егора, Московскаго 3 й гильд. купца.	Хам. Ч. 5 го кварт. въ до- мъ Поч. Гра- жданъ Чижо- выхъ (пере- халь въ Сер- пуховскую Часть.)	Столовъ 15.	30	10,000	—	Ситецъ.
<i>Исаева</i> Марка Аггеева, Мо- сковск. 3 й гильд. куп.	Леф. Ч. 2 го кварт. въ до- Исаевой N 148.	Становъ 50. Жакард. 38.	63	19,800	—	Бумажные платки.
<i>Калашникова</i> Алексѣя Алек- сеева, вольноотпущеннаго.	Рогож. Ч. 4 го кварт. въ дом. куп. Морозо- ва N 608.	Становъ 22. Жакард. 10.	29	6,700	—	Кисей.
<i>Карасева</i> Мокъя Аггеева, Мо- сковск. 3 й гильдіи купца.	Леф. Ч. 5 го кварт. въ дом. куп. жея. Ка- расевой N 741.	Становъ 30.	40	7,500	—	Голстинскіе платки.
<i>Кленовой</i> Авдотьи Ивановой, Московской 3 й гил. куп.	Серп. Ч. 1 го кварт. въ соб. домъ N 59.	Столовъ 20. Машинъ 1. Кон. прив. 1.	31	10,125	—	Платки на- бивные.
<i>Колхунова</i> Михайлы Ивано- ва, Московск. 3 й гил. куп.	Леф. Ч. 1 го кварт. въ до- мъ купца Ѳо- мина.	Становъ 15.	19	3,000	—	Термамама.
<i>Комарова</i> Ивана Иванова, Московск. 3 й гильд. купца.	Серп. Ч. 5 го кварт. въ до- мъ куп. Фа- леева.	Столовъ 15.	20	12,000	—	Платки на- бивные.
<i>Комарова</i> Романа Ефимова, Московского 2 й гил. купца.	Првси. Ч. 3 го кварт. въ соб. домъ N 189.	Столовъ 50. Машинъ 2. Кон. прив. 1.	220	60,000	—	Ситецъ и плат- ки.
<i>Комаровой</i> Степаниды Пе- тровой, Москов. 3 й гильд. куп.	Првси. Ч. 3 го кварт. въ соб. домъ N 229.	Машинъ 1. Кон. прив. 1.	21	21,000	—	Ситецъ по чу- жому миткалю.

	Гдѣ находит- ся фабрика или заводъ.	Число ста- новъ, столовъ или машинъ.	Число рабочаго народа.	Сумма годоваго производства.		ПРИМЪЧАНІЯ.
				Серебромъ.		
				Рублн.	К.	
<i>Константинова</i> Николая Яко- влева, Москов. 1 й гильд. куп.	Рог. Ч. 7 го кварт. въ соб. домъ N 375.	Становъ 250. Жакард. 65.	268	56,919	—	Миткаль и крепъ-рашель.
<i>Костромкина</i> Сергѣя Ивано- ва, Московск. 3 й гил. куп.	Рог. Ч. 2 го кварт. въ до- мъ Кн. Салты- ковой N 190.	Становъ 30.	41	17,500	—	Кисей.
<i>Котельникова</i> Сергѣя Петро- ва, Московск. 2 й гил. куп.	Серп. Ч. 1 го кварт. въ соб. домъ.	Становъ 38. Жакард. 38. Столовъ 25. Машинъ 2. Кон. прив. 1.	94	110,900	—	Бумажная ма- терія и ситець
<i>Котова</i> Григорья Васильева, Московского 3 й гил. купца.	Хам. Ч. 6 го кварт. въ дом. подъ NN 526 и 527.	Столовъ 100 Машинъ 1. Кон. прив. 1.	155	37,143	—	Ситець.
<i>Котова</i> Константина Павло- ва, Московскаго купца.	Првсн. Ч. 3 го кварт. въ дом. купч. Ремизо- вой.	Столовъ 70.	100	25,000	—	Ситець по ка- шемиру и мит- калю.
<i>Козьмичева</i> Сергѣя Матвѣе- ва, Москов. 3 й гильд. куп.	Хам. Ч. 4 го кварт. въ соб. домъ.	Столовъ 45. Машинъ 1. Кон. прив. 1.	61	20,000	—	Набивные платки.
<i>Кошелева</i> Ѳедора Васильева, Моск. 3 й гил. купеч. сына.	Лес. Ч. 5 го кварт. въ дом. мѣщ. Горбу- нава N 759.	Становъ 30.	38	8,400	—	Холстинка.
<i>Крестовникова</i> Николая Пе- трова, Москов. 2 й гил. куп.	Пяти. Ч. 5 го кварт. въ дом. к. Крестовни- ковой N 536.	Становъ 80.	97	38,809	60	Платье, мит- каль и проч.
<i>Крупенина</i> Никифора Ивано- вича, Подпоручика.	Лесор. Ч. 3 го квартала.	Становъ 20.	25	1,890	—	Кашемиръ и платки.
<i>Куликова</i> Никиты Антонова, Московского мѣщанина.	Серп. Ч. 1 го кварт. въ дом. мѣщ. Ѳеофи- ловой N 124.	Столовъ 10.	17	4,950	—	Ситець по чу- жому миткалю.
<i>Кухумкина</i> Ивана Прохорова, Московск. 3 й гильд. купца.	Мясн. Ч. 3 го кварт. въ соб. домъ 430.	Становъ 10.	10	2,928	—	Миткаль.
<i>Лопатинныхъ</i> Ефима и Петра Никитиныхъ, своб. хлѣбопаш.	Првсн. Ч. 3 го кварт. въ соб. домъ.	Становъ 22. Машинъ 1. Кон. прив. 1.	23	41,050	—	Ситець по чу- жому миткалю.

	Гдѣ находится фабрика или заводъ.	Число станковъ, столовъ или машинъ.	Число рабочаго народа.	Сумма годоваго производства.		ПРИМѢЧАНІЯ.
				Серебромъ.		
				Рубли.	К.	
Леведова Ивана Алексѣева, Московск. 3й гильдін купца.	Лес. Ч. 2 го кварт. въ дом. н. Александрова н 255.	Становъ 28. Жакард. 28.	36	10,500		Платки на манеръ Персидскихъ.
Липинской Прасковьи Васильевой, Моск. 2й гил. куп.	Луз. Ч. 3 го кварт. въ дом. куп. Липинскаго н 336.	Становъ 220. Котловъ 2. Кубовъ 60.	112	45,195		Китайка, даба и шикки.
Лисицына Ивана Козьмина, Московск. 3й гильдін купца.	Серп. Ч. 3 го кварт. въ домъ н 415.	Становъ 20.	30	12,300		Миткаль.
Лютерса Ивана Федорова, Моск. врем. 3й гильд. куп.	Хам. Ч. 3 го кварт. въ домъ Г. Андреевской.	Становъ 22.	30	4,357	32½	Платки кисейные.
Макарова Сафона, Московскаго купца.	Хам. Ч. 5 го кварт. въ соб. домъ.	Столовъ 30.	38	3,010		Набивные платки.
Малюткина Павла Семенова, Почетнаго Гражданина.	Басм. Ч. 1 го квар. въ домъ куп. Портнова н 107.	Скановъ 30.	41	8,264		Холстинка.
Масляникова Платона Ивановича, Московскаго купца.	Мясн. Ч. 3 го квартала.	Становъ 15.	19	5,620.	50	Тоже и платки.
Матвѣева Анастасья, Почетнаго Гражданина.	Лес. Ч. 4 го кварт. въ соб. домъ.	Становъ 55. Жакард. 30.	114	33,201		Миткаль, кисей и жилетная матерія.
Матросова Никона Михеева, Московскаго мещанина.	Пяти. Ч. 2 го кварт. въ домъ Дулякова н 59.	Становъ 11.	11	1,000		Головные и носовые платки.
Медведова Козьмы Прокофьевна, Московскаго 3й гил. куп.	Рог. Ч. 5 го кварт. въ дом. н 775.	Становъ 20.	40	3,400		Купаки.
Медведовой Ольги, Москов. 3й гильд. купч.	Хам. Ч. 5 го кварт. въ соб. домъ.	Столовъ 65. Машинъ 2. Ком. притч. 1.	115	82,025		Ситцеъ.
Молчанова Владиміра Матвѣева, Почетнаго Гражданина.	Мясн. Ч. 4 го кварт. въ соб. домъ.	Становъ 115.	123	73,000		Крепъ - рощель, кнесь, платки.
Морозова Ивана Евстигнеева, Московскаго 3й гильд. купца.	Лес. Ч. 5 го кварт. въ домъ н 756.	Становъ 20.	37	6,000		Бомба.

	Гдѣ находится фабрика или заводъ.	Число станков, столовъ или машинъ.	Число рабочаго народа.	Сумма годоваго производства.		ПРИМЪЧАНІЯ.
				Серебряныя.		
				Рубли.	К.	
<i>Морозова Саввы Васильева, Богородскаго 1 й гильд. куп.</i>	Рог. Ч. 1 го кварт. въ соб. домъ.	Становъ 120	150	90,000		Платье и ниткаль.
<i>Муромова Митрофана Артамонова, Моск. 2 й гил. куп.</i>	Пяти. Ч. 3 го кварт. въ домъ N 384.	Становъ 30	30	24,750		Нашка и лапки.
<i>Никифорова Алексѣя, Московскаго 2 й гил. купца.</i>	Лес. Ч. 2 го кварт. въ домъ N 194.	Становъ 36.	45	9,250		Ниткаль.
<i>Нужнова Степана Иванова, Московскаго 3 й гильд. куп.</i>	Серп. Ч. 1 го кварт. въ домъ Нужнова N 131.	Столовъ 30 Машинъ 1. Ком. прив. 1.	50	21,317		Ситцевъ по чужому ниткалю.
<i>Озерскаго Андриана Иванова, Московскаго 3 й гил. купца.</i>	Пяти. Ч. 5 го кварт. въ домъ N 594.	Становъ 50.	70	13,890		Платье.
<i>Осипова Антона, Московскаго мѣщанина.</i>	Лес. Ч. 2 го кварт. въ домъ N 243.	Становъ 12. Жакард. 12.	15	6,000		Платки.
<i>Перле Ѳедора Давыдова, Московскаго врем. купца.</i>	Прися. Ч. 3 го кварт. въ домъ Маггелъ.	Машинъ 1. Ком. прив. 1.	25	11,200		Ситцевъ по чужому ниткалю.
<i>Петровой Матрены, Москов. 3 й гильд. купч.</i>	Серп. Ч. 3 го квар. въ домъ N 797.	Столовъ 50.		22,450		Тоже.
<i>Пономарева Леонтія Леонтьева, Московск 3 й гил. куп.</i>	Серп. Ч. 1 го кварт. въ соб. домъ N 159.	Столовъ 50. Машинъ 3. Ком. прив. 1.	81	63,000		Тоже.
<i>Попова Петра Григорьева, Московскаго 2 й гильд. куп.</i>	Басм. Ч. 1 го кварт. въ домъ Поповой N 101.	Становъ 70. Жакард. 70.	85	54,600		Холстинка, платки и кисеи.
<i>Половизъ Марьи Ильиной и Марьи Петровой, Переславль-Залескихъ 2 й гильд. куп.</i>	Серп. Ч. 1 го кварт. въ домъ купца Зотова N 200.	Становъ 25.	28	2,220		Кремъ-рошель и платки.
<i>Потоловскаго Алексѣя Алексѣева, Моск. 3 й гил. куп.</i>	Пяти. Ч. 1 го кварт. въ домъ N 41.	Столовъ 20. Котловъ 3.	6	1,000		Ситцевъ по чужому ниткалю.
<i>Прасолова Артемья Васильева, Московскаго 3 й гил. куп.</i>	Рог. Ч. 2 го кварт. въ соб. домъ.	Становъ 50	64	11,546		Платки.

	Гдѣ находится фабрика или заводъ.	Число станокъ, столовъ или машинъ.	Число рабочаго народа.	Сумма годоваго производства.		ПРИМЪЧАНИЯ.
				Серебромъ.		
				Рубля.	К.	
<i>Прохорова</i> Тимоея Васильева, Мануфактуръ-Совѣтника.	Яузск. Ч. 5 го кварт. въ д. NN 570 и 676.	Становъ 80. Столовъ 180. Машинъ 6. Ков. пр. 1.	414	177,182	—	Ситецъ, платки и тибетъ.
<i>Прохоровы</i> братьевъ Почетныхъ Гражданъ.	Првск. Ч. 3 го кварт. въ соб. дом. NN 188, 193 и 199.	Становъ 200. Столовъ 240. Машинъ 8. Пар. пр. 1.	512	343,000	—	Ситецъ, каппемиръ, платки и полубархатъ.
<i>Пуховой</i> Матрены Ивановой, Московской мѣщанки.	Рог. Ч. 6 го кварт. въ домъ Михайлова N 936.	Столовъ 20.	22	6,000	—	Набивные платки по чужому миткалю.
<i>Памкиной</i> Федосьи Степановой, Моск. 3 й гил. куп. жены.	Лес. Ч. 5 го кварт. въ домъ N 748.	Становъ 12.	18	3,000	—	Голстишскіе платки.
<i>Родмицева</i> Степана Петрова, Московскаго 3 й гильд. купца.	Серп. Ч. 3 го кварт. въ дом. N 301.	Становъ 21.	26	12,600	—	Каролингъ суровый.
<i>Розанова</i> Михайлы Васильева, Московск. 3 й гильд. куп.	Хан. Ч. 5 го кварт. въ дом. Почет. Граж. Чижевскихъ.	Становъ 40.	60	26,800	—	Набивные платки.
<i>Рабининой</i> Анны Михайловой, Московской купчихи.	Лес. Ч. 8 го кварт. въ домъ куп. сына Рабинина N 426.	Становъ 100. Жакард. 40.	130	40,400	—	Холстишка и платки.
<i>Рязановой</i> Елисаветы Ивановой, Московской купчихи и сѣмевой ея.	Првск. Ч. 3 го кварт. въ домъ N 187.	Становъ 35. Машинъ 1. Ков. пр. 1.	60	15,600	—	Ситецъ по чужому миткалю.
<i>Савликова</i> Евдокима Яковлева, Московскаго 3 й гил. куп.	Мѣщ. Ч. 4 го кварт. въ соб. домъ.	Становъ 40.	48	7,750	—	Ластикъ и брочная матерія.
<i>Савликова</i> Петра Яковлева, Московскаго 2 й гильд. куп.	Лес. Ч. 1 го домъ купца Усломова.	Становъ 90.	105	16,200	—	Ластикъ.
<i>Савликова</i> Якова Семенова, Московскаго 2 й гильд. куп.	Лес. Ч. 5 го кварт. въ соб. домъ.	Становъ 130.	170	39,000	—	Нанка.
<i>Савликова</i> Якова Семенова, Московскаго 2 й гильд. куп.	Лес. Ч. 5 го кварт. въ домъ куп. жены Свѣчицковой.	Становъ 160.	175	48,000	—	Нанка.

	Гдѣ находится фабрика или заводъ.	Число становъ, столовъ или машинъ.	Число рабочего народа.	Сумма годового производства.		ПРИМЪЧАНІЯ.
				Серебромъ.		
				Рубли.	К.	
Селской Матрены Ивановой, Московской 3й гильди купч.	Рогож. Ч. 6го кварт. въ домъ N 1018.	Столовъ 51.	67	11,376		Набивные платки.
Семенова Павла, Московскаго мѣщанина.	Лес. Ч. 5го кварт. въ домъ мѣщ. Новиковой под. N 720.	Становъ 15.	19	1,200		Кисей.
Серебrenикова Андрея Григорьева, Почетнаго Граждана.	Серп. Ч. въ собст. домъ.	Стан. 1000.	1.047	229,300		Найка, дабы и китайка.
Симонова Федора Иванова, Почетнаго Гражданина.	Рогож. Ч. 3го въ соб. домъ NN 533 и 535.	Становъ 230.	273	196,150		Холстинки, занозить, крошечка.
Симоновой Александры Ивановой, Москов. 2й гил. купч.	Яуз. Ч. 4го въ домъ N 513.	Становъ 140.	171	52,650		Холстинка, иткль и платки.
Скворцова Михайлы Петрова, Московскаго 3й гильд. куп.	Серп. Ч. 3го кварт. въ домъ N 770.	Столовъ 20.	36	14,000		Набивные платки во чужому иткль.
Смирнова Фелимона Никитина, Москов. 3й гильд. купца.	Басм. Ч. 4го кварт. въ соб. домъ.	Становъ 31.	31	20,200		Холстинковая платки.
Соболева Михайлы Александрова, Московскаго купца.	Лес. Ч. 1го кварт. въ домъ кул. Грыбовой.	Становъ 40.	50	6,000		Кисей.
Соколова Василья Ефремова, Почетнаго Гражданина.	Срѣт. Ч. 2го кварт. въ домъ N 236.	Становъ 150	188	23,250		Холстинка, занозить и иткль.
Соколова Ивана Матвѣева, Московскаго 3й гильд. куп.	Рогож. Ч. 4го въ домъ N 622.	Становъ 40.	28	7,800		Платки.
Соколова Леона Мартынова, Московскаго мѣщанина.	Лес. Ч. 2го кварт. въ домъ N 101.	Становъ 9.	12	6,400		Платки.
Соколова Степана Ермолаева, Московскаго купца.	Лес. Ч. 1го кварт. въ домъ Краснобасва.	Становъ 20.	27	12,000		Холстинка.
Солдатенкова Терентія Егорова, Почетнаго Гражданина.	Рогож. Ч. 2го кварт. въ домъ N 210.	Становъ 100.	131	35,925		Ткань, бражная матерія и иткль.

	Гдѣ находится фабрика или заводъ.	Число станокъ, столовъ или машинъ.	Число рабочаго народа.	Сумма годоваго производства.		ПРИМѢЧАНІЯ.
				Серебромъ.		
				Рубли.	К.	
<i>Солодовникова</i> Алексѣя Герасимова, Моск. 3 й гил. куп.	Серп. Ч. 8го кварт. въ домъ N 398.	Становъ 150.	210	142,500		Платки Ост-нидскіе.
<i>Солодовникова</i> Михайлы Герасимова, Моск. 1й гил. куп.	Серп. Ч. 4го кварт. въ соб. домъ N 617.	Становъ 43.	500	224,895		Холстинка, серпанка, платки.
<i>Стрѣлковой</i> Лукерьи Ильиной, Моск. 3 й гил. купч.	Лес. Ч. 2го кварт. въ домъ купеч. сына Стрѣлкова N 229.	Становъ 28	33	4,960		Кисейныя платки.
<i>Суконщикова</i> Ивана Семеновъ, Моск. цеховаго.	Лесор. Ч. 1го кварт. въ соб. домъ.	Становъ 12	10	2,190		Кашемиръ бумажный.
<i>Суконщиковъ</i> Никиты и Захара Семеновыхъ, Москов. 3 й гильд. куп. братьевъ.	Лес. Ч. 2го кварт. въ соб. домъ N 178.	Становъ 57. Жакара. 7.	74	20,400		Тякъ, серпанка и проч.
<i>Суткиной</i> Натальи Михайловой, Москов. 3 й гил. куп.	Серп. Ч. 5го кварт. въ домъ N 737.	Столовъ 140. Машинъ 1. Кон. прив. 1.	178	55,000		Набивныя платки.
<i>Титова</i> Алексѣя Михайловича, дворянина.	Серп. Ч. 5го кварт. въ домъ N 730.	Становъ 300. Столовъ 190. Машинъ 4. Пар. прив. 2.	506	321,000		Миткаль, кисея, пажетъ и ситцеъ.
<i>Тихомирова</i> Степана Ивановича, Московск. 3 й гильд. куп.	Лес. Ч. 3го кварт. въ домъ NN 299 и 300.	Становъ 20.	26	8,375		Наки и русинетъ.
<i>Тряпкина</i> Михайлы Николаева, Московск. 2 й гил. куп.	Басм. Ч. 2го квар. въ домъ N 256.	Становъ 260. Жакара. 160.	500	108,425		Брючная матерія, шотландка, крепъ-рошель и дамаскъ.
<i>Тулупова</i> Сергѣя Андреева, Московск. врем. 3 й гильд. куп.	Мясн. Ч. 3го кварт. въ соб. домъ N 276.	Становъ 120.	121	61,174		Кисея.
<i>Урусова</i> Гаврилы съ сыномъ. Почети. Гражданъ.	Басм. Ч. 1го кварт. въ соб. домъ NN 129 и 300.	Становъ 2090. Жакара. 335. Паров прив. въ 24 силы 1.	250. въ деревняхъ 885	306,458		Холстинка, нанка, русинетъ, миткаль и платки.
<i>Филипповы</i> Марьи и Матрены Стевановыхъ, Москов. мвщанъ.	Лес. Ч. 2го кварт. въ домъ N 153.	Становъ 10	12	3,250		Бумажныя платки и шелковые пося.
<i>Финка</i> Давыда Федорова, Московскаго времени. купца.	Хам. Ч. 5го кварт. въ соб. домъ.	Становъ 250. Машинъ 4. Кон. прив. 1.	306	Общая цѣна товара. 338,500		Вятегъ по чужому миткалю.

	Гдѣ находится фабрика или заводъ.	Число станокъ, столовъ или машинъ.	Число рабочаго народа.	Сумма годоваго производства.		ПРИМЪЧАНІЯ.
				Серебромъ.		
				Рубли.	К.	
<i>Хобаревой</i> Натальи Андреевой, Московской мѣщанки.	Серп. Ч. 1 го кварт. въ домъ мѣщанъ Хобаревыхъ N 105.	Столовъ 14.	19	2,359		Тоже.
<i>Черпакина</i> Федора Иванова, Московскаго 3 й гильдіи куп.	Басм. Ч. 3 го кварт. въ соб. домъ.	Становъ 100.	100	33,000		Серпанки.
<i>Черокова</i> Александра Григорьева, Мануф. Совѣтника.	Лес. Ч. 1 го кварт. въ домъ N 119.	Становъ 100. Машинъ 1. Ков. прив. 1.	97	30,400		Шелкъ, ваши и кашемиръ.
<i>Черокова</i> Александра Григорьева, Мануф. Совѣтника и брата его.	Лес. Ч. 1 го кварт. въ домъ N 89.	Столов. 140 Машинъ 3 Ков. прив. 3.	239	110,700		Сатенъ и ниве.
<i>Чижовыхъ</i> Гаврилы и Алексѣя Васильевыхъ, Поч. Гражд.	Хам. Ч. 5 го квартала.	Становъ 200.	250	93,231		Миткаль, парпанка, серпанка, холстинки и платки.
<i>Чикина</i> Андрияна Дмитриева, Москов. времен. купца.	Лес. Ч. 1 го кварт. въ соб. домъ.	Становъ 50.	65	16,500		Кисей, халатная и мебельная матерія.
<i>Шибасова</i> Льва Федорова, Московскаго 3 й гильдіи куп.	Лес. Ч. 5 го кварт. въ домъ N 765.	Становъ 32.	42	12,480		Платки Голстимскіе.
<i>Шишова</i> Александра Кирилова, Москов. 3 й гильд. куп.	Лес. Ч. 6 го кварт. въ домъ N 849.	Становъ 100. Жакард. 70.	170	29,900		Холстинка и бумажная матерія.
<i>Штейнбаха</i> Ивана Яковлева, Московскаго врем. 2 й гильд. к.	Серп. Ч. 1 го кварт. въ соб. домъ.	Столовъ 150. Машинъ 7. Паров. прив. въ 12 силъ 1.	280	Общая цѣна товара. 419,700		Набивная кисей и сатенъ.
<i>Шухова</i> Бориса Иванова, Московск. 2 й гильдіи купца.	Басм. Ч. 4 го кварт. въ домъ N 479.	Становъ 140 Жакард. 75.	171	58,068	57	Миткаль, термалана и платки.
<i>Шалова</i> Василья Иванова, Московскаго 2 й гильд. купца.	Басм. Ч. 2 го квартала въ соб. домъ.	Становъ 410.	485	185,714		Холстинка, серпанка, кисей и миткаль.
<i>Шукина</i> Андрея Тиховова, Московск. 3 й гильдіи купца.	Лувск. Ч. 4 го кварт. въ домъ жены Шукиной N 448.	Становъ 25.	32	9,200		Кисей.
<i>Шукина</i> Ивана Васильева, Москов. 3 й гильдіи купца.	Рогож. Ч. 5 го кварт. въ домъ куп. мещ. Чукиной N 760.	Становъ 25.	30	8,000		Кисей.

	Гдѣ находится фабрика или заводъ.	Число становъ, столовъ или машинъ.	Число рабочаго народа.	Сумма годоваго производства.		ПРИМЪЧАНІЯ.
				Серебромъ.		
				Рубли.	К.	
Якунина Никиты Яковлева, Московскаго 3 й гил. куп.	Хан. Ч. 5 го квартала въ соб. домъ.	Столовъ 124. Машинъ 1. Ков. прив. 1.	200	51,428		Ситцеъ
Федорова Бориса, Московскаго мѣщанина.	Лес. Ч. 1 го кварт. въ соб. домъ.	Становъ 12.	15	3,000		Миткаль.
Фоминныхъ Андрияна и Дмитрія Павловыхъ, Моск. 3 й гильд. куп. сыновей, производящихъ для разныхъ фабр. въ московскомъ уѣздѣ.	Лес. Ч. 1 го кварт. въ домъ купца Фоминна.	Становъ 18. Жакард. 18.	25	2,400		Кисей.
Аванасьева Терентія, Московскаго 3 й гильдин купца.	При деревнѣ Кучукъ.	Становъ 100. Котловъ 3	100	29,000		Миткаль и колескору.
Веретенникова Петра Федорова, Почетн. Гражданина.	При селѣ Аксаковъ.	Становъ 140. Столовъ 70.	320	180,000		Платье и набивные платки.
Волкова Николая Аполлоновича, Полковника.	При селѣ Горенкаихъ.	Мех. ст. 150. Паров. прив. въ 20 силъ 1.	21	177,800		Платье для Кукты и машинный миткаль.
Константинова Николая Яковлева, Моск. 1 й гил. купца.	При селѣ Раскоинъ.	Столовъ 60. Машинъ 10. Ков. прив. 1.	158	190,800		Ситцы и набивные платки.
Крестовникова Александра Козьмина, Почетн. Граждан.	При селѣ Шолоихъ.	Становъ 258.	370	95,160		Платье.
Моисеевъ Андрея Моисеева, Московскаго купца.	При деревнѣ Свиштухъ.	Становъ 60.	110	36,000		Миткаль.
Нефедова Ивана, Московскаго купца.	При селѣ Поворовскомъ.	Машинъ 15. Кубовъ 3. Пар. маш. въ 12 силъ 1. Ков. прив. 1.	336	Общая цѣна товара. 291,027	71½	Ситцы.
Остерида Карла Фидиппова, Московскаго времен. купца.	При дачѣ Сатинъ.	Столовъ 50. Машинъ 19. Ков. прив. въ 8 силъ 1.	308	Общая цѣна товара. 243,000		Ситцы и другія набивные издѣлія.
Пантелеева Федора Федоровича, Дворянина.	При селѣ Лавинъ.	Становъ 60.	62	60,100		Платье и ткакъ.
Прагорова Тимофея Васильева, Мануфак. Советника.	На посессионной фаб. Славоступинской		215	50,001	28	Миткаль.

	Гдѣ находится фабрика или заводъ.	Число станковъ, столовъ или машинъ.	Число рабочаго народа.	Сумма годоваго производства.		ПРИМЪЧАНІЯ.
				Серебромъ.		
				Рубли.	К.	
<i>Титова Якова Титова, Московск. купца, наследниковъ, подъ управленіемъ опекуновъ Пушкина Семена, и Петровскаго Степана, Моск. купцовъ.</i>	При селѣ Алексѣевск.	Машинъ 5. Ком. прив. 1. Котловъ 8.	46	Общая цѣнность товара 42,900		Ситцы.
<i>Штиса Матвѣя Леонтьева, Московскаго купца.</i>	При деревнѣ Карамышев.	Столовъ 50. Машинъ 2. Ком. прив. 2.	113	Общая цѣнность товара 107,548		Тоже.
И того....	149	Ст. 11,046 Жак. 934 Ст. 2,866 Цилиндрич. печат. Машъ 29.	20,371	7,657,070	30	
Всего по бумагопряденію и фабрикаціи шерсто-бумажныхъ, бумажныхъ и набивныхъ издѣлій.	204	Ст. 11,958 Жак. 1331 Стол. 2866 печ. м. 20.	26,116	10,180,647	15	
ШЛЯПНО И ПЕВЪКО-ТКАЦІЯ ФАБРИКИ.						
<i>Быковской Авдотьи Александровой, Моск. 3й гил. купч.</i>	Хан. Ч. 2го кварт. въ соб. домъ.	Становъ 6.	10	225		Скатерти и салфетки.
<i>Козьмина Ивана Степанова, Московскаго 3й гил. купца.</i>	Серп. Ч. 4го кварт. въ соб. домъ N 601.	Становъ 26.	28	11,910		Тоже и бродячая матерія.
<i>Тейба Генриха, иностранца.</i>	Басм. Ч. 3го кварт. въ домъ мѣщ. Кизяева.	Становъ 6. Жакард. 4.	6	1,750		Скатерти и салфетки.
И того....	3	Стан. 38. Жакар. 4.	44	14,485		
ШЛЯПНАЯ ФАБРИКА.						
<i>Александрова Александра Тихонова, Москв. 3й гил. куп.</i>	Яким. Ч. 2го кварт. въ соб. домъ N 132.		14	25,000		Шляпы и картузы.

	Гдѣ находится фабрика или заводъ.	Число столовъ или машинъ.	Число рабочаго народа.	Сумма годоваго производства.		ПРИМѢЧАНІЯ.
				Серебромъ.		
				Рубли.	К.	
<i>Волкова Ильи, крестьянина.</i>	Моск. узда при селѣ Рождественск.		30	10,000	—	Тоже.
<i>Вандрага Бартоломея, Моск. 3 й гильдіи купца.</i>	Мясн. Ч. 1го кварт. въ домъ Гутта.		8	27,000	—	Тоже.
<i>Горбунова Сергѣя Николаева, Моск. 3 й гил. куп. сына.</i>	Пяти. Ч. 5го кварт. въ соб. домъ N 631.		8	6,000	—	Тоже.
<i>Кухера Антона, Московск. цеховаго.</i>	Город. Ч. въ домъ Градскаго Общества.		7	5,000	—	Тоже.
<i>Лемереѣ Марьи, Моск. 3 й гильдіи купчихи.</i>	Твер. Ч. 5го въ домъ купца Варгина N 420.		6	13,000	—	Тоже.
<i>Полуктмова Федора, крестьянина.</i>	Город. Ч. въ домъ Орловой.		6	2,000	—	Тоже.
<i>Стужина Николая Дмитриева, Почетнаго Гражданина.</i>	Яуз. Ч. 4го кварт. въ соб. домъ.		21	7,220	75	Тоже.
<i>Тилл Осипа Осипова, Московск. 3 й гильдіи купца.</i>	Тверск. Ч. въ домъ куп. Кузовниковой.		8	25,000	—	Тоже.
<i>Юнкера Ивана Васильева, 3 й гильдіи купца.</i>	Мясн. Ч. 1го кварт. въ домъ Гг. Карзинныхъ.		4	16,500	—	Тоже.
И того....	10		112	138,760	75	
ФАБРИКИ						
ЛАКИРОВАННЫХЪ ВЪДЪЛІИ						
<i>Доросева Ивана Андреева, Московск. 3 й гильдіи купца.</i>	Прѣси. Ч. 5го кварт. въ соб. домъ.	Столовъ 20	36	52,780	—	Клѣнки, кнѣра и прочая.
<i>Коженикова Акима Васильева, Московск. 3 й гил. куп.</i>	Суш. Ч. 4го кварт. въ соб. домъ N 675.	Столовъ 12	35	25,500	—	Тоже и кожи лакированныя.
И того....	2	32	71	78,280		

ИСТЕ-БУМАЖНЫЯ И ОВОЙНЫЯ ФАБРИКИ.	Гдѣ находит- ся фабрика или заводъ.	Число ста- новъ, столовъ для машинъ.	Число рабочаго народа.	Сумма годоваго производства.		ПРИМЪЧАНІЯ.
				Серебромъ.		
				Рубли.	К.	
<i>Григорьева</i> Гурія, Москов- скаго мѣщанина.	Серп. Ч. 5го кварт. въ дом. Г. Энгельта.	Становъ 7.	13	1,395	90	Обои.
<i>Сухова</i> Василья Демидова, Московск. 3й гильдіи купца.	Серп. Ч. 5го кварт. въ соб. домъ.	Становъ 7.	13	1,997	50	Тоже.
въ уѣздѣ.						
<i>Деменькова</i> Пармена Семе- новича, Тайнаго Совѣтника.	При селѣ Знаменскомъ.	Машинъ 39. Пар. пр. въ 70 селъ 1. въ 8 селъ 1. Вод. пр. въ 1.	202	100,750		Александрій- ская, почтовая, писчая и пр.
<i>Щекина</i> Ильи Аонасьева, Почетнаго Гражданина.	При селѣ Ко- пининъ, Вантъ- евка тожь.	Машинъ 11. Вод. пр. въ 1.	300	86,875		Голландская, безъименная и прочая.
И того....	4		528	191,018	40	
БУМАЖНО-ТАБАКЕРОЧНЫЯ ФАБРИКИ.						
<i>Аустена</i> Андрея Иванова, Коллежскаго Регистратора.	Суц. Ч. 2го кварт. въ соб. домъ.	Машинъ 2.	13	6,000		
<i>Бритарева</i> Ивана Андреева, Московскаго мѣщанина.	Серп. Ч. 5го кварт. въ дом. мѣщ. Герца.	Становъ 2.	6	600		
<i>Вишнякова</i> Филиппа Ники- тина, крестьянина.	Серт. Ч. 2го кварт. въ дом. к. Колобова, N 256.	Машинъ 1. Кон. пр. въ 1.	20	5,500		
въ уѣздѣ.						
<i>Вишнякова</i> Осипа Филиппова, крестьянина.	При селѣ Осташковъ.	Становъ 2.	8	800		
<i>Лукутина</i> Петра Васильева, Московск. 2й гил. купц., и сына его Александра Петро- ва, Почетн. Гражданин.	При селѣ Дашаховъ.	Машинъ 4.	43	10,000		
И того....	8		90	22,900		
А всего по фабрикации писчей бумаги, обоевъ и бумажно-табаке- рочныхъ предметовъ.						
	9		618	213,918	40	

ФАБРИКИ МЕТАЛЛИЧЕСКИХЪ ИЗДѢЛІЙ.	Гдѣ находят- ся фабрика или заводъ.	Число ста- новъ, столовъ или машинъ.	Число рабочаго народа.	Сумма годоваго производства.		ПРИМѢЧАНІЯ.
				Серебромъ.		
				Рубли.	К.	
А) ЗОЛОТОПРЯДЕЛЬНЫЯ, МИ- ШУРНЫЯ И КАНТЕЛЬНЫЯ.						
<i>Авдѣева Якова Авдѣева, Мо- сковскаго мѣщанина.</i>	Суш. Ч. 2 го кварт. въ до- мѣ Поч Граж Ожорокова.		7	1,825		Сусальное золото.
<i>Алексѣева Петра Дмитриѣва, Московскаго купца.</i>	Твер. Ч. 4 го кварт. въ дом. куч. Савино- вой.	Круговъ 3. Плосцил. 1.	3	7,280		Кантель мѣд- ная, золоченая и посеребре- ная.
<i>Алексѣевой Вѣры Михайло- вой, Московск. 1 й гил. куп.</i>	Рог. Ч. 1 го кварт. въ соб. дом. № 123 и 126.	Становъ 135.	140	482,324		Серебро, пло- щеника, битъ и прочая.
<i>Арбузова Николая Алексан- дрова, Моск. 2 й гил. куп.</i>	Твер. Ч. 2 го кварт. въ соб. домъ.	Круговъ 20. Площ. 10. Пряхъ 9. Канит. 1. Машинъ 1. Кон. прив. 1.	43	92,600		Битъ, проволо- ка и прочая.
<i>Болотнова Дмитрія Федоро- ва, Московск. 3 й гил. купца.</i>	Рогож. Ч. 5 го кварт. въ дом. № 733.	Машинъ 2. Кон. прив. 1.	30	48,325		Площеника, волока и проч.
<i>Василова Сергѣя Иларіоно- ва, Московск. 3 й гильд. куп.</i>	Мясн. Ч. 4 го кварт. въ соб. домъ.	Круговъ 32.	32	26,704	16	Серебро пря- деное, золоче- ное, поумент.
<i>Вишнякова Петра Михайло- ва, Почетнаго Гражданина.</i>	Яким. Ч. 6 го кварт. въ соб. домъ.	Станов. Пряхъ 70.	73	66,008		Поументъ, га- зы бахрома и прочая.
<i>Долговой Ольги Ильиной, Московской купчихи.</i>	Пяти. Ч. 2 го кварт. въ соб. домъ № 170.	Круговъ 6. Машинъ 1.	11	2,430		Волока ми- шурная и эпо- леты.
<i>Епанешникова Федора Улья- нова, Московскаго купца.</i>	Яким. Ч. 4 го кварт. въ соб. домъ № 364.	Становъ 12.	12	12,560		Пряден. золо- то, серебро и мишура.
<i>Живаго Сергѣя Анастасѣва, Московскаго 3 й гил. купца.</i>	Твер. Ч. 3 го кварт. въ соб. домъ № 286.	Круговъ 7. Площ. 2. Машинъ 1.	13	14,000		
<i>Зубовой Анисьи Михайло- вой, Почетной Гражданки.</i>	Яким. Ч. 2 го кварт. въ соб. домъ № 621.	Пряхъ 9.	11	7,600	46	Пряден. золо- то, серебро и мишура.
<i>Карпова Осипа, крестьянина.</i>	Суш. Ч. 2 го кварт. въ дом. мѣщ. Орлова.		13	2,984		Сусальное золото.

	Гдѣ находится фабрика или заводъ.	Число становъ, столовъ или машинъ.	Число рабочаго народа.	Сумма годоваго производства.		ПРИМЪЧАНІЯ.
				Серебромъ.		
				Рубл.	К.	
<i>Князева</i> Федора Сильвестрова, Москов. 3 й гил. куп.	Пяти. Ч. 5 го кварт. въ соб. домъ.	Круговъ 12. Площ. 2. Становъ 3. Машинъ 2. Кон. прив. 1.	24	23,232		Волона, шары и эпюлеты мншурные.
<i>Колобова</i> Ивана Прокофьева, Московск. купца, производящаго для разныхъ купцовъ.	Пяти. Ч. 2 го кварт. въ соб. домъ N 232	Праць 24. Машинъ 1.	26	75 000		Золото и серебро пряденыя.
<i>Крюкова</i> Григорья Иванова, Московскаго мѣщанина.	Серп. Ч. 2 го квар. въ соб. домъ.	Круговъ 12.	12	2 416		Канитель и блески.
<i>Крюкова</i> Матвѣя Петрова, Московск. временнаго купца.	Пяти. Ч. 5 го кварт. въ соб. домъ N 265.	Круговъ 8. Площ. 1.	20	8,900	30	Тоже.
<i>Мѣшалкина</i> Лаврентія Акимова, Московскаго мѣщанина.	Серп. Ч. 2 го кварт. въ соб. домъ N 318.	Праць 7. Становъ 8.	12	7,415		Посушкы и бахрома золотая.
<i>Мѣшковой</i> Авдотьи Ивановой, Московск. купчихи.	Пяти. Ч. 3 го кварт. въ дом. куп. Сытова N 268.	Круговъ 8. Площ. 1.	15	5,547	85	Канитель, блески, волона и прочая.
<i>Попова</i> Гаврилы Гаврилова, Московск. 3 й гильд. куп.	Серп. Ч. 4 го кварт. въ соб. домъ N 618.	Праць 9.	9	14,790		Серебро пряденое золочен.
<i>Сытова</i> Егора Яковлева, Московскаго купца.	Пяти. Ч. 3 го кварт. въ соб. домъ N 362.	Круговъ 15. Площ. 10.	30	13,747	42	Канитель золоченая, волона, бѣль и прочая.
<i>Хлыстова</i> Ивана Алексѣева, Московскаго купца.	Яким. Ч. 6 го кварт. въ соб. домъ N 677.	Праць 20.	21	9,303		Золото, серебро и мншуря.
<i>Худлина</i> Егора Панкратьева, Московскаго 3 й гил. купца.	Пяти. Ч. 5 го кварт. въ соб. домъ N 662.	Круговъ 10. Площ. 10. Машинъ 6. Кон. прив. 1.	26	10,000		Канитель посеребренная.
И того....	22		381	934,304	19	
в) СЕРЕБРЯНЫЯ.						
<i>Виберга</i> Якова Иванова, временнаго купца.	Твер. Ч. 5 го кварт. въ дом. куп. Варгина N 429.		31	40,000		Посуда.
<i>Губкина</i> Михайлы Ивановой, Почетнаго Гражданина.	Пяти. Ч. 1 го кварт. въ соб. домъ.	Машинъ 2.	30	92,000		Церковная утварь и посуда.

	Гдѣ изходит- ся фабрика или заводъ.	Число ста- нокъ, станковъ или машинъ.	Число рабочаго народа.	Сумма годоваго производства.		ПРИМЪЧАНІЯ.
				Серебромъ.		
				Рубли.	К.	
<i>Сажкова</i> Павла Федорова, Моск. 1 й гильд. куп. и сына его Игнатія Павлова.	Мясн. Ч. 3 го кварт. въ соб. домъ.		48	100,000		Тоже.
Итого....	3		109	232,000		
в) НАКЛАДНАГО СЕРЕБРА.						
<i>Борисова</i> Дороея Авдѣева, Московского купца.	Суд. Ч. 2 го кварт. въ соб. домъ.	Машинъ 9. Кон. прив. 1.	35	14,262	50	Самовары и посуды.
<i>Ермилова</i> Трифона, Москов- скаго мѣщанина.	Твер. Ч. 3 го кварт. въ до- мъ Г. Гурь- ева.	Машинъ 6 Кон. прив. 1.	28	8,000		Тоже.
<i>Пеца</i> Константина Яковлева, Московского купца.	Твер. Ч. 3 го кварт. въ дом. куп. Рейхар- да N 288.	Машинъ 11. Кон. прив. 1.	64	23,500		Тоже.
<i>Спиридонова</i> Христофора Дмитріева, Почетнаго Гражд.	Хам. Ч. 1 го кварт. въ дом. Юшневскій.	Машинъ 10. Кон. прив. 1.	51	15,000		Тоже.
<i>Суслова</i> Василья Борисова, Московск. 3 й гильд. куп.	Басм. Ч. 4 го кварт. въ соб. домъ N 407.	Машинъ 9. Кон. прив. 1.	23	11,400		Тоже.
<i>Эмме</i> Федора Иванова, Мо- сковскаго купца.	Твер. Ч. 3 го кварт. въ соб. домъ N 208.	Машинъ 19 Кон. прив. 1.	60	20,000		Тоже.
Итого...	6		200	102,162	50	
г) МѢДНЫЯ И БРОНЗОВЫЯ.						
<i>Крамбиггелъ и Шенфельда.</i>	Мясн. Ч. 1 го кварт. въ дом. Князя Голи- цына.	Машинъ 12. Паров. прив. въ 3 слѣмъ 1.	102	47,500		Лампы и лю- стры.
<i>Кузнецова</i> Ивана Григорье- ва, Московскаго цеховаго.	Суд. Ч. 1 го кварт. въ соб. домъ.	Машинъ 4.	22	8,250	45	Церковная ут- варь, черниль- ды и подсвѣч- ники.
<i>Махарушкинъ</i> Ивана Григорье- ва, Московск. 3 й гил. куп.	Пятъ Ч. 4 го кварт. въ до- мъ N 443.		34	14,400	26	Тоже.

	Гдѣ находится фабрика или заводъ.	Число станков, столовъ или машинъ.	Число рабочего народа.	Сумма годоваго производства.		ПРИМѢЧАНІЯ.
				Серебромъ.		
				Рубли.	К.	
<i>Мутцбауера</i> Гейнриха, иностран. Моск. врем. 3 й гил. к.	Твер. Ч. въ дом. Варгана.		60	35,000		Лампы и бронзовые изделия.
<i>Петрова</i> Петра Петрова, Московскаго цеховаго.	Суш. Ч. въ соб. домъ.		15	10,000		Бронзовые изделия.
<i>Полтавцева</i> Николая Данилова, Московскаго купца.	Баск. Ч. въ соб. домъ.		40	20,000		Церковная утварь и малая по серебренная.
<i>Суровцевъ</i> Прокофья Васильева, Московскаго купца.	Суш. Ч. 2 го кварт. въ соб. домъ.	Машины 7. Коин. пр. 1.	31	23,250		Самовары и изделия для Азии.
<i>Томашки</i> Августа, Московскаго купца.	Твер. Ч. въ д. Ероевой.		25	10,000		Лампы и люстры.
Итого....	8		326	166,784	73	
д) КОЛОКОЛЬНЫЕ.						
<i>Богдановой</i> Екатерины Филипповой, Москов. куп. жены.	Мяс. Ч. 2 го кварт. въ соб. домъ и 304.	Машины 1. Коин. пр. 1.	5	22,504		
<i>Зенковъ</i> Анны Петровой, Майорши.	Мяс. Ч. 3 го кварт. въ соб. домъ.	Машины 1.	6	9,150		
<i>Самгила</i> Дмитрія Николаева, Почетнаго Гражданина.	Мяс. Ч. 2 го кварт. въ дом. N 211.	Машины 1. Коин. пр. 1.	19	23,300		
Итого....	3		29	54,954		
в) ЖЕСТЯНОЙ.						
<i>Макарова</i> Степана Яковлева, Москов. 2 й гил. куп.	Пят. Ч. 3 го кварт. въ соб. домъ N 307.		50	48,300		
Итого....	1		50	48,300		
ж) ПУГОВИЧНЫЕ.						
<i>Богатова</i> Макара Аванасьева, Московск. цеховаго.	Серн. Ч. 3 го кварт. въ соб. домъ N 404.	Машины 31. Коин. пр. 2.	30	9,800		Армейскія и кварт. издѣлюгов. золоченыя.

	Где находится фабрика или завод.	Число станков, столов или машин.	Число рабочих народа.	Сумма годового производства.		ПРИМЪЧАНІЯ.
				Серебрянъ.		
				Рубли.	К.	
<i>Бурова</i> Ивана Степанова, Московск. 3й гильдін куп.	Срѣт. Ч. 3го квартала.	Машинъ 20. Ком. пр 1.	20	14,998	28	Тоже.
И того....	2		50	24,798	28	
з) Фольговая.						
въ уѣздѣ.						
<i>Лукутина</i> Петра Васильева, Московск. 2й гил. куп. и сына его Александра Петрова, Почетн. Гражданина.	При сельцѣ Даянловкѣ.	Машинъ 4	14	3 000		Фольга оловянная и серебряная.
И того....	1		14	3,000		
и) Булавочныя и игольныя.						
<i>Гобмана</i> Ивана Богданова, 2й гильд. купца.	Твер. Ч. въ домѣ купчих. Назаровой.	Становъ 16.	11	23,875		Булавки, крошки и спицы.
<i>Рубинштейна</i> Григорья Романова, Москов. 3й гил. куп.	Яким. Ч. 3го кварт. въ дом. Гж. Яковецк.	Машинъ 1. Ком. пр. 1.	17	23,002		Иглы и кармандашн.
И того....	2		28	66,877		
и) Желѣзные.						
<i>Артемьева</i> Алексѣя Дмитриева, Московск. купца.	Срѣт. Ч. 3го кварт. въ соб. домѣ.	Машинъ 3.	28	18,810		Висель, прива-ти и машинны.
<i>Винокурова</i> Никиты Алексѣева, Московск. купца.	Прѣси. Ч. 1го кварт. въ домѣ куп. Смоленскаго N 5.		22	9,600		Паровые котлы.
И того....	2		48	21,410		
л) Чугунно-литейныя.						
<i>Бурова</i> Родіона Иванова, Московскаго 3й гил. куп.	Мѣщ. Ч. 1го кварт. въ дом. N 61.	Машинъ 1. Ком. пр. 1.	20	14,998	28	

	Гдѣ находит- ся фабрика или заводъ.	Число ста- новъ, станковъ или машинъ.	Число рабочаго народа.	Сумма годоваго производства.		ПРИМѢЧАНІЯ.
				Серебромъ.		
				Рубли.	К.	
<i>Росторгуева</i> Алексѣя Федо- рова, Моск. 3й гильд. куп.	Првси. Ч. 5го кварт. въ домъ мѣщ. Ершо- вой N 434.	Машинъ 1. Кон. пр. 1.	22	16,800		
<i>Соловевой</i> Татьяны Алек- сеевой, Московск. купчихи.	Пяти. Ч. 3го кварт. въ домъ мѣщ. Лапши- ной N 267.	Машинъ 1. Кон. прив. 1.	20	6,000		
<i>Утгофа</i> Федора Иванова, дворянина.	Лес. Ч. 3го кварт. въ домъ Г. Брауса.		13	5,210		
И того....	4		75	45,008	28	
М) КАРДНЫЯ ДЛЯ ПРЯДЕНИЯ ШЕРСТИ И БУМАГИ, ВЕРДОЧ- НЫЯ И ЗАВЕДЕНІЯ МЕТАЛЛИ- ЧЕСКИХЪ ТКАНЕЙ.						
<i>Александрова</i> А., Москов. цеховаго.	Твер. Ч. въ домъ Хавска- го.		7	10,000		Металлическія ситя, расши- рима мѣрка.
<i>Бумажникова</i> Андрея Петро- ва, Московскаго мѣщанина.	Рог. Ч. 5го кварт. въ домъ Новосильца.		6	2,500		Карды и бер- да.
<i>Бартень</i> братьевъ, иностран- цевъ.	Баск. Ч. 1го квартала.	Станковъ 5	2	600		Тоже.
<i>Гецера</i> Ивана Иванова, Сак- сонскаго подданнаго.	Серп. Ч. въ домъ Лысен- кова.		15	4,000		Тоже.
<i>Жилцовъ</i> Тимоѣя Авдѣевичъ, Московскаго купца.	Рог. Ч. 5го кварт. въ домъ куп. д. Сере- бряковыхъ.	Станковъ 18.	24	2,000		Верныя.
<i>Лока</i> Ивана Яковлева, ино- странца.	Серп. Ч. въ д. мѣщ. Ива- новой N 309.	Машинъ 8.	8	6,845		Карды и дер- ты.
<i>Никитина</i> Макарья, Моск. цеховаго.	Мясн. Ч. въ домъ куп. Фе- дотова N 449.	Прядицъ 22.	6	1,600		Берда и помо- щныя дружныя.
<i>Прохорова</i> Сергѣя Тимоѣе- ва, Московскаго купца.	Яким. Ч. въ соб. домъ.	Машинъ 12.	30	3,000		Карды.

	Гдѣ находится фабрика или заводъ.	Число станковъ, столовъ или машинъ.	Число рабочаго народа.	Сумма годоваго производства.		ПРИМЪЧАНІЯ.
				Серебромъ.		
				Рубли.	К.	
<i>Сарафанова Якова Михайлова, Московскаго куп. сына.</i>	Тверск. Ч. въ домѣ Миродубова.		26	15,000		Безконечныя сѣтки для писчебумажныхъ фабрикъ.
<i>Сарафановой Елизаветы Сидоровой, Московской мѣщан.</i>	Яким. Ч. 1го кварт. въ домъ Лобковой.		26	15,000		Металлическія ткани.
<i>Сиднева Василья Кирилова, Московск. 3 й гил. куп.</i>	Яким. Ч. 2го кварт. въ дом. куп. Бекетовыхъ N 227.	Машинъ 14.	21	5,714	28	Карды и ленты.
<i>Тимофееви Илактіона Тимофеева, Московскаго купца.</i>	Басм. Ч. въ соб. домъ.		20	7,000		Проволока для берда, щетки для золоченія и помочныя пружины.
<i>Томкинса, Англичанина.</i>	У Срътенскаго бульвара въ д. Краснопольскаго.		12	6,000		Механическія берда.
<i>Федорова Онисима, Московскаго мѣщанина.</i>	Лузск. Ч. у Николая Кобыльскаго.		15	5,000		Берда.
<i>Федорова Михайлы Федорова, Московскаго мѣщанина.</i>	Срът. Ч. въ домъ Соколовыхъ.		15	5,000		Берда и помочныя пружины.
И того....			116	76,259	28	
А всего фабрикъ металлическихъ издѣлій.....			60	1,827	28	1,78 0,143
МЕХАНИЧЕСКІЯ ЗАВЕДЕНІЯ.						
А) НА КОТОРЫХЪ ЗАГОТОВЛЯЮТСЯ МАШИНЫ И СНАРЯДЫ.						
<i>Бутенко, братьевъ, личныя Почетныхъ Гражданъ.</i>	Срът. Ч. 5го кварт. въ соб. домъ.	Машинъ 4 Пар прив. въ 4 силъ 1.	101	40,000		Земледѣльскія машины и орудя.
<i>Вилсонъ Марья Мартышовой, Московск. купчихи.</i>	Яким. Ч. въ соб. домъ.		9	5,000		Тоже.
<i>Гаркута Ивана Ивановича, механика.</i>	Твер. Ч. въ домъ Мехова.	Ком. прив. 1.	26	12,000		Машины для шерстяныхъ фабрикъ.

	Гдѣ находится фабрика или заводъ.	Число станковъ, столовъ или машинъ.	Число рабочаго народа.	Сумма годоваго производства.		ПРИМЪЧАНІЯ.
				Серебромъ.		
				Рубли.	К.	
<i>Джаксона</i> Ивана Васильева, Московскаго купца.	Яким. Ч. въ соб. домъ.		25	20,000		Насосы мѣдныя, свинцовыя трубы и прессы гидравлическыя.
<i>Макгелл</i> Егора Давыдова, Московскаго врем. купца.	Прѣси. Ч. 3го кварт. въ соб. домъ.	Машинъ 7. Паров. прив. въ 6 силъ. 1.	36	22,800		Разныя машины.
<i>Эгстера</i> Ивана Кондратьева, иностранца.	Серп. Ч. 2го кварт. въ домъ купч. Нефедьевой.		16	14,428	57	Отбѣльныя машины.
И того....	6		203	436,228	57	
ЧАСОВАГО ДѢЛА МАСТЕРСТВО.						
<i>Бауера</i> Людовика Карлова, врем. Московскаго купца.	Мясн. Ч. 3го кварт. въ домъ Мисовдова.		3	2,300		
<i>Боброва</i> Михайлы Львова, Московскаго мѣщанина.	Твер. Ч. 3го кварт. въ домъ Нарышкиной		8	1,000		
<i>Бругера</i> Павла Яковлева, Московскаго 3й гильд. куп.	Город. Ч. въ домъ Алексѣева.		20	30,000		
<i>Волкова</i> Василья Алексѣева, Московскаго цеховаго.	Мясн. Ч. въ домъ Духовн. Консисторіи.		7	3,000		
<i>Гаевской</i> Авдотьи, крестьянки.	Мясн. Ч. въ домъ Акімова.		4	1,000		
<i>Губерти</i> Отто Иванова, Московскаго 3й гильд. купца.	Срѣт. Ч. 1го квартала.		1	2,000		
<i>Золтнера</i> Карла Фѣдорова, Москов. временн. цеховаго.	Твер. Ч. 4го кварт. въ домъ Алексѣева.		1	1,000		
<i>Зубатова</i> Василья Тимоѣева, Малоарславск. мѣщанина.	Прѣч. Ч. 5го кварт. въ домъ Большаго.		4	600		
<i>Кувалдина</i> Александра, Вяземскаго мѣщанина.	Город. Ч. въ домъ Боголюбленскаго монастыря.		3	800		

	Гдѣ находит- ся фабрика или заводъ.	Число ста- новъ, столовъ или машинъ.	Число рабочаго народа.	Сумма годоваго производства.		ПРИМЪЧАНІЯ.
				Серебромъ.		
				Рубли.	К.	
<i>Лебедева Тихона Сергѣева</i> , Московск. цеховаго.	Твер. Ч. 5го кварт. въ до- мѣ Титова.		4	1,000		А вмѣстѣ съ привозимыми изъ - за грани- цы, производ- ство прости- рается до 100 т. серебромъ.
<i>Лепина Ивана Васильева</i> , Моск. 3й гильд. купца.	Твер. Ч. 4го кварт. въ домъ Васильчиковъ.		3	1,000		
<i>Мозера и компаніи.</i>	Город. Ч. въ домъ Варгина.		14	10,000		
<i>Москаленко Карла Прокофъ- ева</i> , Моск. 3й гил. куп.	Арб. Ч. 1го кварт. въ домъ Комитетской.		3	400		
<i>Носова Николая Петрова</i> , Москов. купеч. сына.	Твер. Ч. въ домѣ Саввин- скаго монаст.		11	20,000		
<i>Сковикова Ѳедора Гаврило- ва</i> , двороваго челоуѣка.	Твер. Ч. 3го кварт. въ до- мѣ Юсупова.		4	700		
<i>Сутыцина Николая Егорова</i> , Московского цеховаго.	Гор. Ч. 2го кварт. въ домъ Иосифова под- ворья.		1	1,000		
<i>Толстаго Ивана Васильева</i> , Придворнаго часоваго мастера.	Твер. Ч. 3го кварт. въ соб. домѣ.		10	4,000		
<i>Толстаго Никанора Василь- ева</i> , Москов. цеховаго.	Преч. Ч. 5го кварт. въ домъ Лощаковска- го.		5	700		
<i>Толстаго Николая Василье- ва</i> , Московск. мѣщанина.	На Моховой въ домъ Поля- кова.		3	500		
<i>Топоркова Григорья Дани- лова</i> Московск. цеховаго.	Твер. Ч. 5го кварт. въ домъ Козонова.		3	1,100		
<i>Тюриня Ѳедора Матвѣева</i> , Московского мѣщанина.	Преч. Ч. 5го кварт. въ домъ Лапина.		3	150		
<i>Улькана.</i>	У Рождества въ Столечни- ка въ домъ Лукутина.		3	1,000		

	Гдѣ находится фабрика или заводъ.	Число станковъ, столовъ или машинъ.	Число рабочаго народа.	Сумма годоваго производства.		ПРИМЪЧАНІЯ.
				Серебромъ.		
				Рубли.	К.	
<i>Фалѣва</i> Андрея Иванова, временнаго купца.	Мясн. Ч. 3го кварт. въ дом. Карловой.		1	1,100		
<i>Фролова</i> Зиновія Фролова, вольноотпущеннаго.	Твер. Ч. 2го кварт. въ дом. Храповицкаго.		4	700		
<i>Шнейдера</i> Филиппа Семенова.	Твер. Ч. въ дом. Варгина.		1	750		
И того....	23		127	83,800		
А всего по части механики	31		330	242,028	57	
ХИМИЧЕСКІЯ ФАБРИКИ.						
А) ЗАВЕДЕНІЯ СОБСТВЕННО ХИМИЧЕСКІЯ.						
<i>Армана</i> Евгенія Иванова, Московскаго 3й гильд. купца.	Басм. Ч. 4го кварт. въ дом. Г. Шибаева.	Котловъ 37.	3	3,635		Селитренная и соляная кислота и мыло.
<i>Богачева</i> Прокофья Самсонова, Московск. мѣщанина.	Кам. Ч. 6го кварт. въ соб. домъ N 613.	Котловъ 15.	2	5,000		Соляная кислота и крѣпкая водка.
<i>Болдырева</i> Леонтія Егорова, Моск. 2й гильд. купца.	Серп. Ч. 4го кварт. въ соб. домъ N 586.	Котловъ 21.	6	4,337		Купоросъ, купоросное масло и крѣпкая водка.
<i>Бутурлина</i> Павла, Московскаго купеческаго сына.	Серп. Ч. 3го кварт. въ дом. м. Извозникова N 422.	Котловъ 10.	5	24,020		Крѣпкая водка, нашатыри, спиртъ, хромъ, соляная кислота.
<i>Корнилова</i> Василья Иванова, Московскаго купца.	Серп. Ч. 3го кварт. въ соб. домъ N 513.	Котловъ 11. Машинъ 1. Кон. прив. 1.	8	20,800		Бакаръ, крѣпкая водка, соляная кислота.
<i>Котельниковой</i> Анны Саввиной, Москов. 3й гильд. куп.	Серп. Ч. 2го кварт. въ соб. домъ.	Стул. 5.	8	14,568		Бѣлизла свинцовая.
<i>Кротова</i> Петра Тимоѣева, Почетнаго Гражданина.	Серп. Ч. 3го кварт. въ дом. N 730.	Камер. 2. Котловъ 38.	10	14,194	40	Купоросъ, купоросное масло и крѣпкая водка.

	Гдѣ находят- ся фабрика или заводъ.	Число ста- новъ, столовъ или машинъ.	Число рабочаго народа.	Сумма годоваго производства.		ПРИМЪЧАНІЯ.
				Серебромъ.		
				Рубли.	К.	
Лепешкина Васил. Логинова, Поч. Граж. Ман. Совѣт. дѣтей.	Серп. Ч. 3 го кварт. въ соб. домъ.	Ретортъ 53. Камеръ 2. Котловъ 11. Колбовъ 53.	40	62,249	57	Тоже и квас- цы, содовая ки- слота, всякая соли, сода, хло- риновая из- весть и проч.
Лвниковой Марьи Григорь- евой, Московской мѣщанки.	Басм. Ч. 4 го кварт. въ соб. домъ N 439.	Котловъ 10.	1	6,500		Крѣпкая вод- ка и соляная кислота.
Нетаева Андрея Иванова, Московского мѣщанина.	Серп. Ч. 1 го кварт. въ соб. домъ N 104.	Котловъ 11.	2	2,860		Рыбная кисло- ты и хлорино- вая известь.
Никанорова Ильи, Московск. мѣщанина.	Хам. Ч. 5 го кварт. въ соб. домъ.	Котловъ 20.	5	10,620		Баканъ, крѣп- кая водка, со- ляная кислота и свинцовая соль.
Пеше Ивана Петрова, Москов- скаго 3 й гильдїи купца.	Мѣщ. Ч. 4 го кварт. въ соб. домъ.	Печей 4.	5	5,710		Стрѣно-кислый поташъ, мумїя, купоросное ма- сло и прочая.
Пѣтухова Федота Тимоѣева, Московского мѣщанина.	Хам. Ч. 2 го кварт. въ до- мѣ Римско- Корсаковой N 197.	Котловъ 7.	2	2,547		Крѣпкая водка и соляная ки- слота.
Сподарева Ивана Иванова, крестьянина.	Рогож. Ч. 1 го кварт. въ дом. купч. Чамо- вой.	Котловъ 11.	5	7,796	57	Тоже и соди- женная соль, баканъ и проч
Танинскаго Петра Сергѣева, Московского 3 й гил. купца.	Серп. Ч. 3 го кварт. въ соб. домъ.	Котловъ 32.	9	9,200		Крѣпкая вод- ка, соляная ки- слота, купоро- сное масло и прочая.
Шорина Михайлы Иванова, Московского купца.	Мѣщ. Ч. 4 го кварт. въ соб. домъ.	Котловъ 4. Машинъ 2. Кон. прив. 2.	0	11,500		Бѣлила и су- рикъ.
въ уѣздѣ.						
Гладилина Петра Фѣдорова, Московского 1 й гильд. купца.	При деревнѣ Шелепихъ.	Печей 19. Горновъ 7. Машинъ 2. Ввтр. прив. 1. Кон. прив. 1.	66	57,067	45	Бѣлила, свѣ- рая кислота, купоросы раз- ные и прочая.

	Гдѣ находит- ся фабрика или заводъ.	Число ста- новъ, столовъ или машинъ.	Число рабочаго народа.	Сумма годоваго производства.		ПРИМЪЧАНІЯ.
				Серебромъ.		
				Рубли.	К.	
<i>Жеребина Михайлы Ѳедоро- ва, Почетнаго Гражданина.</i>	Туть же.	Каммеръ 3. Котловъ 29.	25	66,430		Купоросное масло, зеленый купоросъ, ла- зоръ, соляная кислота, лит- рованная се- дистра.
И того....	18		208	329,285	40	
в) ЛАКОВАРЫЕ ЗАВОДЫ.						
<i>Богомолова Тимоѳея Ивано- ва, Московскаго 3 й гильд. куп.</i>	Мѣщ. Ч. 1го кварт. въ соб. домъ N 125.		6	29,000		Спиртовой лакъ и поли- тура.
<i>Новикова Михайлы Ѳедорова, Московскаго купца.</i>	Яким. Ч. въ соб. домъ		6	15,000		Тоже.
<i>Короткова Максима Иванова, Московскаго 3 й гильдін купца.</i>	Првск. Ч. 5го кварт. въ соб. домъ.		4	68,550		Лакъ картин- ный мастичн., венцейскій, полувенцей- скій и прочая.
И того....	3		16	172,550		
в) СУРГУЧНЫЯ ФАБРИКИ.						
<i>Богомолова Тимоѳея Ивано- ва, Москов. 3 й гильд. куп.</i>	Мѣщ. Ч. 1го кварт. въ соб. домъ N 125.		6	11,000		Сургучь и ки- новаръ.
<i>Аншкова Степана Петрова, Моск. мѣщанина.</i>	Лес. Ч. 8го кварт. въ дом. мѣщ. Юднна.		10	10,000		Тоже.
<i>Плигина Прокофья Дмитрие- ва, Москов. 2 й гильд. куп.</i>	Пяти. Ч. 2го кварт. въ соб. домъ N 187.	Машинъ 2.	46	198,187	68	Тоже.
<i>Шмакова Сидора Герасимова, Московск. 3 й гильд. куп.</i>	Лес. Ч. 5го кварт. въ дом. Почет. Граж. Гусаревой N 754.	Машинъ 1.	10	7,814		Тоже.
И того....	4		72	227,001	68	

Г) МЫЛОВАРЕННЫЕ ЗАВОДЫ.	Гдѣ находит- ся фабрика или заводъ.	Число ста- новъ, столовъ или машинъ.	Число рабочаго народа.	Сумма годоваго производства.		ПРИМЪЧАНІЯ.
				Серебромъ.		
				Рубли.	К.	
<i>Заматина</i> Гаврилы Дмитрие- ва, Моск. 3й гил. куп.	Хам. Ч. 6го кварт. въ соб. домъ.	Котловъ 4	5	24,000		Простое мыло и свѣчи.
<i>Протопопова</i> Харлампія Ива- нова, Моск. 2й гильд. куп.	Серп. Ч. 5го кварт. въ дом. Г. Энгель.	Котловъ 2	86	7,200		Простое мыло.
<i>Свѣтлкова</i> Степана Василье- ва, Моск. 3й гил. купца.	Хам. Ч. 6го кварт. въ соб. домъ.	Котловъ 8.	10	36,000		Простое мыло и свѣчи.
И того....	3		21	67,200		
Д) ВОДОЧНЫЕ ЗАВОДЫ.						
<i>Мартини</i> Карла Иосифова, Почет. Гражданина.	Првсн. Ч. 3го кварт. въ соб. домъ N 206.	Кубовъ 5.	25	160,000		
<i>Московского Питейнаго От- купа.</i>	Сущ. Ч. 4го квартала.	Кубовъ 5.	5	835	11	Производство прекращено весною 1843 г.
<i>Пренгрубера</i> Карла Петрова, Москов. 2й гильд. купца.	Лес. Ч. 6го кварт. въ дом. солд. Ивано- вой N 892.	Кубовъ 4.	8	40,000		
<i>Руже</i> Эмилія Филиберта, Моск. времен. 2й гил. куп.	Првсн. Ч. 4го кварт. въ соб. домъ N 421.	Кубовъ 3.	8	24,601	50	
<i>Де Шаріо</i> Марьи Оминой, дворянки.	Басм. Ч. въ домъ Г. Бу- макова.	Кубовъ 4. Машинъ 1. Кон. прив. 1.	9	52,200		
И того....	8		55	277,636	61	
Е) ПИВОВАРЕННЫЕ И МЕДОВА- РЕННЫЕ ЗАВОДЫ.						
<i>Александрова</i> Карпа, Моск. 3й гил. куп.	Хам. Ч. 3го кварт. въ дом. мѣщ. Дмитри- евой.	Котловъ 3.	13	6,600		Пиво обыкно- венное.
<i>Берникова</i> Ивана Иванова, Московск. 3й гильдін куп.	Яуз. Ч. 4го кварт. въ соб. домъ N 403.	Котловъ 1.	8	15 000		Пиво на ма- неръ портера.

	Гдѣ находится фабрика или заводъ.	Число становъ, столовъ или машинъ.	Число рабочаго народа.	Сумма годоваго производства.		ПРИМѢЧАНІЯ.
				Серебромъ.		
				Рубли.	К.	
<i>Булогникова</i> Ѳедота Васильева, Моск. 2 й гильд. куп.	Прѣсн. Ч. 1го кварт. въ соб. домъ N 27.	Котловъ 6. Машинъ 1. Кон. прив. 1.	9	45,000		Пиво обыкновенное.
<i>Гладкова</i> Павла Яковлева, Московскаго мѣщанина.	Серп. Ч. 2го кварт. въ домъ мѣщ. Тихонова.	Котловъ 1.	1	225		Медь.
<i>Даниельсоновъ</i> Людовика и Эдуарда Ѳедоровыхъ, Москов. купцовъ.	Басм. Ч. 5го кварт. въ соб. домъ.	Котловъ 2. Машинъ 1. Кон. прив. 1.	30	241.160		Пиво и медь НВ. Заводъ въ 1844 г. остановленъ.
<i>Дворянникова</i> Семена Григорьева, Моск. 3й гильд. куп.	Серп. Ч. 4го кварт. въ домъ куп. Соколова N 567.	Котловъ 4. Машинъ 1. Кон. прив. 1.	11	24,000		Пиво обыкновенное.
<i>Демидова</i> Демиды, Моск. мѣщанина.	Прѣсн. Ч. 2го кварт. въ домъ Г. Гофмана.	Котловъ 1. Чанъ 1.	3	8,170		Пиво и медь.
<i>Дмитріева</i> Андріана, Моск. 3й гильд. куп.	Серп. Ч. 3го кварт. въ соб. домъ N 507.	Котловъ 10.	5	16,300		Тоже.
<i>Лопаткина</i> Василья Михайлова, Московск. 3й гил. куп.	Яуз. Ч. 4го кварт. въ домъ мѣщ. Верещагина N 405.	Котловъ 2.	5	13,650		Пиво на манеръ портера.
<i>Метелкина</i> Герасима Ермолаева, Московск. 3й гил. куп.	Серп. Ч. 1го кварт. въ домъ куп. Яковлевыхъ N 10.	Котловъ 3.	5	20,236		Пиво и медь.
<i>Морозовыхъ</i> Ивана и Ильи Тимофеевыхъ, Москов. купц.	Яким. Ч. 6го кварт. въ соб. домъ N 625.	Котловъ 8.	54	28,968	57	Пиво и медь.
<i>Орлова</i> Якова Сергѣева, Московскаго 3й гильдіи куп.	Твер. Ч. 1го кварт. въ домъ куп. Зверинцевой.		1	75		Медь.
<i>Памфилова</i> Василья Ѳедорова, Почетнаго Гражданина.	Прѣсн. Ч. 2го кварт. въ соб. домъ.	Котловъ 5. Машинъ 3. Кон. прив. 1.	65	126,960		Пиво и медь.
<i>Памфилова</i> Ѳедора Васильева, Почетнаго Гражданина.	Прѣсн. Ч. 1го кварт. въ соб. домъ N 32.	Котловъ 3.	4	36,000		Пиво обыкновенное.
<i>Полякова</i> Ивана Филиппова, крестьянина.	Прѣсн. Ч. 2го кварт. въ домъ Г. Гофмана.	Котловъ 1. Чанъ 1.	3	15,980		Пиво и медь.

	Гдѣ находит- ся фабрика или заводъ.	Число ста- новъ, столовъ или машинъ.	Число рабочаго народа.	Сумма годоваго производства.		ПРИМЪЧАНІЯ.	
				Серебромъ.			
				Рубли.	К.		
<i>Пузина Григорья Фролова,</i> Московского 3 й гил. купца.	Првсн. Ч. 2го кварт. въ дом. куп. Касатки- на.	Котловъ Чанъ 1.	1. 1.	3	11,695	—	Пиво и медъ.
<i>Соколова Михайлы Ѳедоро- ва,</i> Моск. 1 й гил. купца.	Серп. Ч. въ соб. д. N 567.	Котловъ Машинъ Кон. пр. 1.	4. 1. 1.	11	24,000	—	Пиво обыкно- венное.
<i>Солоницкаго Кира Николае- ва,</i> Москов. 3 й гильдиі купца.	Првсн. Ч. 2го кварт. въ дом. Касаткина.	Котловъ Чанъ 1.	1. 1.	3	11,695	—	Пиво и медъ.
<i>Тарусина Степана Яковлева,</i> Московского времени. купца.	Хам. Ч 5го кварт. въ дом. купчихи Вол- ковой.	Котловъ 3.		10	27,990	—	Тоже.
<i>Цаплина Александра Ники- форова,</i> Моск. врем. 3 й гил. к.	Серп. Ч. 1го кварт. въ дом. куп. Яковле- выхъ.	Котловъ 2.		3	5,568	—	Тоже.
<i>Цаплиной Маремьяны Мат- вѣевой,</i> Москов. 3 й гил. куп.	Серп. Ч. 1го кварт. въ дом. Яковлевыхъ N 10.	Котловъ 2.		3	5,568	—	Тоже.
<i>Чупрунова Ивана Ѳедорова,</i> вольноотпущеннаго.	Яким. Ч. 2го кварт. въ дом. куп. Грачева N 189.	Котель 1.		5	8,000	—	Медъ.
<i>Шестынина Ивана Алексѣе- ва,</i> Московскаго 2 й гил. куп.	Првсн. Ч. 2го кварт. въ соб. домъ.	Котловъ 2.		14	47,040	—	Пиво и медъ.
<i>Шумилова Василья Ильина,</i> Дмитровскаго купеч. сына.	Сущ. Ч. 2го кварт. въ соб. домъ.	Котловъ - 4.		5	8,464	—	Пиво обыкно- венное.
Итого....	24			274	747881	57	
ж) ГОРЧИЧНЫЕ ЗАВОДЫ.							
<i>Герасимова Кирилы,</i> крестъ- янина.	Твер. Ч. въ д. Назаровой.	Прессъ 1. Кон. прив. 1.		8	955	—	
<i>Луникова Конона Григорье- ва,</i> Моск. времен. 3 й гил. куп.	Пята. Ч. 2го кварт. въ дом. Гр. Шереме- тева N 208.	Прессъ 1. Кон. прив. 1.		7	6,000	—	

	Гдѣ находит- ся фабрика или заводъ.	Число ста- новъ, столовъ или машинъ.	Число рабочаго народа.	Сумма годоваго производства.		ПРИМЪЧАНИЯ.
				Серебромъ.		
				Рубли.	К.	
<i>Усова Ефима Степанова, цехо- ваго.</i>	Твер. Ч. въ домъ мѣщ. Об- щества.	Кон. прив. 1. Пресъ 1.	8	2,330		
Итого....	3		23	9,288		
з) КАРТО ФЕЛЬНО - ПАТОЧНЫЕ ЗАВОДЫ.						
<i>Бергмана Христiana Федоро- ва, Московск. времен. купца.</i>	Лео. Ч. 1 го кварт. въ соб. домъ.		10	14,500		Патока и ук- сусъ.
<i>Пирожникова Ивана Матвѣ- ва, Москов. 3 й гильдii купца.</i>	Яуз. Ч. 1 го кварт. въ соб. домъ N 380.		6	7,857	14	Патока.
<i>Чижева Тимофея Исаева, Московского купца.</i>	Сущ. Ч. 6 го кварт. въ домъ купеч. жены Чижевой.		6	16,000		Тоже.
И того....	3		22	38,357	14	
н) УКСУСНЫЕ ЗАВОДЫ.						
<i>Артемовой Акулины, Моск- выщанки.</i>	Серп. Ч. 3го кварт. въ соб. куп. Титова N 477.		3	330		
<i>Пирожникова Ивана Матвѣ- ва, Московск. 3 й гил. купца.</i>	Яуз. Ч. 3 го кварт. въ соб. домъ N 380.		4	1,885	71	
И того....	3		7	2,215	71	
к) ФАБРИКИ ПОМАДЫ ДУХОВЪ.						
<i>Амурети Михайлы Дементь- ева, Московскаго цеховаго.</i>	Твер. Ч. 5го кварт. въ домъ Михалкова и въ собственн.		3	2,000		
<i>Бородинна Ильи Максимова, Москов. 3 й гильдii купца.</i>	Пяти. Ч. 2го кварт. въ домъ купч. Карта- шевой N 180.	Котловъ 2.	3	1,921		

	Гдѣ находит- ся фабрика или заводъ.	Число ста- новъ, столовъ или машинъ.	Число рабочаго народа.	Сумма годоваго производства.		ПРИМЪЧАНІЯ.
				Серебромъ.		
				Рубли.	К.	
<i>Буицъ</i> Настасья Францевой, купчихи.	Твер. Ч. въ домъ Татище- вой.	Котловъ 5.	10	29,764	—	
<i>Глазуновъ</i> Ивана Алексѣева, Московского 3 й гильд. купца.	Мясн. Ч. въ домъ церкви Гребенской Бого-Матери.		2	5,142	85	
<i>Ераклина</i> Ивана Ефимова, Моск. времен. 3 й гильд. куп.	Мясн. Ч. въ домъ Тульска- го Архидерей- ск. подворья.		1	200	—	
<i>Жулна</i> Козьмы Онисимова, Московского мѣщанина.	Пятишк. Ч. № 629.	Костр. 11.	1	392	8	
<i>Красулиной</i> Матрены Михай- ловой, Москов. 3 й гил. куп.	Яким. Ч. 2го кварт. въ соб. № 131.	Котловъ 1. Кубовъ 1.	4	8,344	—	
<i>Люто</i> , Моск. 3 й гил. куп.	Мясн. Ч. 4 го кварт. въ домъ к. Поповой.		5	21,884	—	
<i>Мусатова</i> Александра Бори- сова, 2 й гильдин куп.	Сери. Ч. въ соб. домъ.	Котловъ } 22. Костр. }	38	126,400	—	
<i>Ревелл</i> , Московскаго купца.	Городской Ч.		5	8,000	—	
<i>Руднева</i> Михайлы Михайло- ва, Московск. купца.	Яким. Ч. 6го кварт. въ соб. домъ № 652.	Котловъ 3.	12	27,845	—	
<i>Степанова</i> Ѳедора Николае- ва, Московск. 3 й гил. куп.	Яким. Ч. 2го кварт. въ соб. домъ № 163.	Машинъ 2. Котловъ 1. Кубовъ 1.	3	7,525	—	
<i>Третьяковой</i> Прасковьи Пе- тровой, Московской 3 й гил. купчихи.	Твер. Ч. 5го кварт. въ домъ купца. (Евдо- кимова.	Котловъ 2. Прессъ 1.	9	36,000	—	
<i>Шевелкиныхъ</i> Александра и Алексѣя Гавриловичъ, Юрь- евскихъ купцовъ.	Рогож. Ч. въ соб. домъ.		6	30,000	—	
И того....	14		102	305,417	93	

Л) СТЕАРИНОВЫХЪ СВѢЧЪ ЗАВОДЫ.	Гдѣ находит- ся фабрика или заводъ.	Число ста- новъ, столовъ или машинъ.	Число рабочаго народа.	Сумма годоваго производства.		ПРИМѢЧАНІЯ.
				Серебромъ.		
				Рубли.	К.	
<i>Нильсена</i> Федора Иванова, Моск. 3 й гильди купца.	Басм. Ч. 4 го кварт. въ соб. домъ N 474.	Пар. котл. 1.	14	47,000	—	Стеариновые свѣчи и олеякъ
<i>Пеца</i> Петра Яковлева, Моск. купца.	Басм. Ч. 1 го кварт. въ дом. куп. Смирно- ва и Воейко- ва N 18.	Машинъ 23. Пар. кот. 1.	12	20 565	—	Тоже.
<i>Товарищества</i> Каллетовскихъ СВѢЧЪ.	Хам. Ч. 3 го кварт. въ соб. домъ.	Машинъ 14. Пар. котл. 3.	179	143,000	—	Тоже.
<i>Шуана</i> Людовика, Москов. времен. 3 й гил. куп.	Серп. Ч. 5 го кварт. въ дом. куп. Сихлера.	Пар. котл. 1.	18	23,000	—	Тоже.
И того....	4		223	233,565		
М) ОЛЕННЫЙ ЗАВОДЪ.						
<i>Фоглера</i> Ивана Антонова, иностранца.	Лес. Ч. 5 го кварт. въ дом. куп. Дмитрие- ва N 641.	Котловъ 1.	3	600	—	
Итого....	1	1	3	600		
Н) КОЖЕВЕННЫЕ ЗАВОДЫ.						
<i>Арефьева</i> Логина Григорье- ва, Московск. 3 й гильд. куп.	Серп. Ч. 1 го кварт. въ соб. домъ.	Чановъ 25.	25	36,600	—	Кожн баранья и сафьянныя.
<i>Бахрушина</i> Алексѣя Федо- рова, Московск. 2 й гил. куп.	Серп. Ч. 1 го кварт. въ дом. N 132.	Чановъ 80.	80	65,700	—	Кожн козло- выя, баранья, ошоховья, вы- ростки, и пер- чатокъ на 7800 руб. сереб.
<i>Бахрушина</i> Василья Федо- рова, Моск. 3 й гил. куп.	Серп. Ч. 1 го кварт. въ дом. мѣщ. Дурно- ва N 76.	Чановъ 21.	20	20,930	—	Тоже, крокъ перчатокъ.
<i>Гаврилова</i> Дмитрія Степа- нова, Московск. мѣщанина.	Серп. Ч. 1 го кварт. въ соб. домъ.	Чановъ 12.	2	7,200	—	Кожн быча- чьи.

	Гдѣ находится фабрика или заводъ.	Число становъ, столовъ или машинъ.	Число рабочаго народа.	Сумма годоваго производства.		ПРИМЪЧАНІЯ.
				Серебромъ.		
				Рубли.	К.	
<i>Женюшкина Петра Иванова,</i> Московскаго купца.	Лес. Ч. 7 го кварт. въ соб. домъ.	Чановъ 12. Котловъ 2. Машинъ 2.	13	11,175		Сафьян. всякъ цвѣтовъ и простыя кожи, алыя и зелен.
<i>Кудрявцева Василья Титова,</i> Моск. 3 й гильдіи купца.	Серп. Ч. 1 го кварт. въ соб. домъ N 4.	Чановъ 45.	50	68,500		Кожи козловъ, бараньи, бычачьи и опойковъ.
<i>Ладьянна Василья Борисова,</i> Московск. 3 й гильдіи купца.	Хам. Ч. 6 го кварт. въ домъ куп. жен. Борисов. N 539.	Чановъ 10	20	6,200		Кожи лайковыя.
<i>Малютина Петра Яковлева,</i> Моск. 3 й гил. куп.	Пятн. Ч. 1 го кварт. въ соб. домъ N 185.	Чановъ 10.	29	81,250		Сафьянъ и опойки.
<i>Обенъ - Пуре Ивана,</i> Моск. врем. купца.	Серп. Ч. 1 го кварт. въ домъ мѣщ. Осиповой N 15.	Чановъ 8.	15	5,250		Кожи бараньи и козловыя.
<i>Осипова Козьмы Петрова,</i> Моск. 3 й гильдіи купца.	Серп. Ч. 2 го кварт. въ соб. домъ N 185.	Чановъ 16.	64	41,000		Кожи черкаскія, телячьи и выростки.
<i>Прищелля Готлиба,</i> иностранца, производящаго для разныхъ купцовъ.	Пятн. Ч. 1 го кварт. въ домъ к. Клущенцева N 28.	Чановъ 4.	4	000		Замша и лайка.
<i>Попова Петра Иванова,</i> Московск. 3 й гильд. купца.	Серп. Ч. 1 го кварт. въ домъ мѣщ. Кутыриной и Колтухиной N 137.	Чановъ 12.	10	2,775		Кожи бараньи.
<i>Прокуменщикова Ивана Андреева,</i> Моск. 3 й гил. куп.	Яким. Ч. 5 го квартала.		10	29,000		Кожи козловыя, бараньи и опойки.
<i>Прохорова Емельяна,</i> Моск. 3 й гил. куп., и брата его.	Серп. Ч. 1 го кварт. въ соб. домъ.	Чановъ 80	9	66,000		Кожи бычачьи и сыромятныя
<i>Саврасова Прохора Никитина,</i> Московскаго 3 й гил. куп.	Серп. Ч. 1 го кварт. въ соб. домъ N 91.	Чановъ 12.	20	8,500		Кожи сыромятныя.
<i>Серебрюникова Ѳедора Васильева,</i> Моск. 3 й гил. куп.	Серп. Ч. 1 го кварт. въ соб. домъ N 106.	Чановъ 15	15	12,850		Кожи сафьянныя, бараньи, телячьи.
<i>Скворцова Андрея Степанова,</i> Моск. 3 й гильд. куп.	Серп. Ч. 3 го кварт. въ домъ N 402.		11	20,000		Кожи черныя, полуваляныя и бѣлыя.

	Гдѣ находится фабрика или заводъ.	Число станъ, столовъ или машинъ.	Число рабочаго народа.	Сумма годоваго производства.		ПРИМЪЧАНІЯ.
				Серебромъ.		
				Рубли.	К.	
<i>Сыромлятникова</i> Семена Андреева, Москов. 3й гил. куп.	Серп. Ч. 1го кварт. въ соб. домъ N 60.	Чановъ 26.	50	23,250	—	Кожи сыромятныя 3хъ сортовъ.
<i>Фролова</i> Ивана Карпова, Моск. мвщанина.	Серп. Ч. въ домъ мещан. Пучкова.	Чановъ 33.	6	18,900	—	Кожи бычачьи
<i>Шувалова</i> Якова Тихонова, Москов. 3й гил. куп.	Серп. Ч. 1го кварт. въ соб. домъ N 111.	Чановъ 30.	90	103,500	—	Кожи козловыя, бараньи, и бычачьи.
<i>Эдельмана</i> Ивана Петрова, Московск. 3й гильдин куп.	Лес. Ч. 1го кварт. въ соб. домъ.	Чан. мѣш. 3. Кон. прив. 1.	15	20,750	—	Сафьяны различныя, лайка и сапожный товаръ.
И того....	21		338	658,990		
о) ВОСКОВОЙНЫИ И МЕДОТОПНЫИ ЗАВОДЪ.						
<i>Ускова</i> Михайлы Семенова, Московск. 3й гил. куп.	Мясн. Ч. 5го кварт. въ дом. N 432.		3	33,882		
Итого....	1		3	33,882		
и) ВОСКО-ВЪЯЛИТЕЛЬНЫЕ ЗАВОДЫ.						
ВЪ УЪЗДѢ.						
<i>Кочанова</i> Михайлы Тимошеева, Москов. 3й гил. куп.	При сельцѣ Алатовъ.		8	1,850		
<i>Сапалкина</i> Владимира Андреева, Моск. 3й гил. к.	При сельцѣ Владимировъ.		21	77,750		
И того....	2		39	89,600		
р) ВОСКОВЫХЪ СВѢЧЪ ЗАВОДЫ.						
<i>Берникова</i> Степана Васильева, крест. производящаго для разныхъ купцовъ.	Пяти. Ч. 4го кварт. въ дом. куп. Головинкова.	Котловъ 2.	4	554	28	

	Гдѣ находится фабрика или заводъ.	Число станъ, столовъ или машинъ.	Число рабочаго народа.	Сумма годоваго производства.		ПРИМѢЧАНІЯ.
				Серебромъ.		
				Рубли.	К.	
<i>Иванова Петра, крестьянина, производящаго для разныхъ купцовъ.</i>	Пятн. Ч. 1 го кварт. въ дом. кул. Оомнна N 24.		4	560		
<i>Коровина Александра Николаева, Моск. 3 й гильд. куп.</i>	Пятн. Ч. 3 го кварт. въ соб. домъ N 256.	Котловъ 1.	8	14,402		
<i>Михеевой Пелагии Титовой, Московск. 3 й гильд. купчихи, производящей для разныхъ к.</i>	Пятн. Ч. 1 го кварт. въ дом. мѣщ. Смѣсова N 84.		12	2,500		
<i>Михеевой Пелагии Титовой, Московск. 3 й гильд. купчихи.</i>	Яким. Ч. 2 го кварт. въ дом. мѣщ. Котельникова N 194.	Котловъ 1.	16	2,600		
<i>Семенова Тихона, Московск. мѣщанина, производящаго для разныхъ купцовъ.</i>	Пятн. Ч. 4 го кварт. въ дом. к. Коровина.	Котловъ 2.	1	300		
<i>Толоконникова Егора Матвѣева, ямщика, производящ. для разныхъ купцовъ.</i>	Пятн. Ч. 4 го квартала.	Котловъ 2.	3	457	14	
<i>Холмина Михайлы Ермилова, Московскаго купца.</i>	Яким. Ч. 4 го кварт. въ дом. N 413.	Котловъ 1.	8	12,114		
<i>Хрусталева Ильи Андреева, Московскаго купца.</i>	Гор. Ч. 4 го кварт. въ дом. мѣщ. Мамылиной N 206.	Котловъ 2.	10	1,715		
<i>Яковлева Устина Егорова, Моск. 3 й гильд. купеч. сына.</i>	Лес. Ч. 6 го кварт. въ соб. домъ N 803.	Котловъ 1.	6	6,300		
И того....	40		72	41,502	42	
с) СОЛОТОПЕННЫЕ ЗАВОДЫ						
<i>Алексеевой Вэры Михайловой, Почетной Гражданки.</i>	Мѣщ. Ч. 3 го квартала.	Котловъ 1.	10	69,000		
<i>Кудрявцева Александра Петрова, Москов. 2 й гил. куп.</i>	Мѣщ. Ч. 3 го квартала.	Котловъ 2.	15	9,800		

	Гдѣ находит- ся фабрика или заводъ.	Число ста- новъ, столовъ или машинъ.	Число рабочаго народа.	Сумма годоваго производства.		ПРИМЪЧАНІЯ.
				Серебромъ.		
				Рубли.	К.	
<i>Кукина Кирилы Аонасьева,</i> Почетнаго Гражданина.	Хам. Ч. 6го кварт. въ соб. домъ.	Котловъ	6.	24	215,000	
<i>Нехасова Николая Тимоѣева,</i> дворянина.	Суш. Ч. 5го кварт. въ соб. домъ.	Котловъ	7.	17	138,000	
<i>Пушкина Алексѣя Иванова,</i> Московского мѣщанина.	Мѣщ. Ч. 3го квартала.	Котловъ	2.	4	3,500	
<i>Сѣдова Ивана Иванова,</i> Мос- ковского временнаго купца.	Мѣщ. Ч. 3го квартала.	Котловъ	4.	8	3,500	
И того....	6			78	438,800	
г) САЛЬНИКЪ СВѢЧЪ ЗАВОДЫ.						
<i>Андреева Федора,</i> крестьяни- на.	Прѣсн. Ч. 2го кварт. въ дом. Г. Протасье- ва.	Котловъ	2	3	1,870	
<i>Баскакова Филиппа Кирило- ва,</i> Московск. 3й гильд. куп.	Лес. Ч. 6го кварт. въ дом. к. Солодонни- ковой N 848.	Котловъ	4.	11	27,245	
<i>Замятина Василья Аонасье- ва,</i> крестьянина.	Прѣсн. Ч. 4го кварт. въ дом. куп. Соколо- ва N 327.	Котловъ	2.	6	9,420	
<i>Замятиной Дарьи Алексѣ- ной,</i> Моск. 3й гильд. купч.	Прѣсн. Ч. 1го кварт. въ соб. домъ N 12.	Котловъ	2.	7	21,000	
<i>Замятиной Федосьи Семе- новой,</i> Москов. 3й гильд. купч.	Прѣсн. Ч. 1го кварт. въ соб. домъ N 12.	Котловъ	2.	7	21,000	
<i>Пошехонова Родіона Василье- ва,</i> Московскаго мѣщанина.	Серп. Ч. 1го кварт. въ дом. куп. Варгина.			3	2,800	
<i>Смирновой Авдотьи Яковле- вой,</i> Московской купчихи.	Лес. Ч. 6го кварт. въ дом. купч. Яковле- вой N 803.	Котловъ	2.	2	4,620	
<i>Сосипатрова Григорья,</i> Мос- ковского купца.	Лес. Ч. 6го кварт. въ до- куп. Блохина.	Котловъ	2.	3	5,445	

	Гдѣ находит- ся фабрика или заводъ.	Число ста- новъ, столовъ или машинъ.	Число рабочаго народа.	Сумма годоваго производства.		ПРИМЪЧАНІЯ.
				Серебрянъ.		
				Рубли.	К.	
Сѣдова Савелья Иванова , крестьянина.	Рогож. Ч. 2го кварт. въ дом. нѣщ. Грохо- выхъ.		18	28,400		
И того....	9		58	121,800		
Всего по фабриканн химическихъ, лаковарныхъ и сургучныхъ произведеній, мыла, духовъ, крепкихъ напитковъ, патоки, стеариновыхъ, восковыхъ и салныхъ свѣчь, олеина и кожъ	135		1,822	3,740,560	55	
ТАБАЧНЫЯ ФАБРИКИ.						
Альсгофа Марка , Москов. купца.	Гор. Ч. 4го въ домъ Жезанниковскаго подворья.		1	157		Сигары трехъ сортовъ.
Аванасьева Екатерины Аванасьева , Московской 3й гил. купчихи.	Яузск. Ч. 2го кварт. въ дом. принад. пер. Юанна Прядтечи на земляномъ валу.	Машина 1.	12	16,000		Куритель. и нюхат. табакъ.
Баскакова Василья Дмитриева , Моск. 3й гильд. купца.	Твер. Ч. 1го кварт. въ соб. домъ.		2	865		Сигары трехъ сортовъ.
Бедкера Карла Андрева , Московскаго времен. купца.	Твер. Ч. 5го кварт. въ дом. куп. Живаго N 394.		15	10,150		Тоже.
Бородинна Ильи , Московскаго купца.	Пятн. Ч. 2го кварт. въ дом. N 147.		1	218		Тоже.
Бостанжогло Михайлы Ивана , Моск. 2й гильд. купца.	Басм. Ч. въ домъ Матвѣевыхъ.	Машина 7.	40	86,000		Курительн. табакъ и сигары.
Буюкли Ивана Дмитриева , Московскаго купца.	Серп. Ч. 5го кварт. въ соб. домъ.	Машина 1.	1	334	60	Тоже.
Вретто Григорья Павлова , Москов. временнаго купца.	Арб. Ч. 5го кварт. въ домъ пономаря церкви Ермолая.		2	1,440		Сигары трехъ сортовъ.

	Гдѣ находит- ся фабрика или заводъ.	Число ста- новъ, столовъ или машинъ.	Число рабочаго народа.	Сумма годоваго производства.		ПРИМЪЧАНІЯ.
				Серебромъ.		
				Рубли.	К.	
<i>Галенбека Роберта Генрихо- ва, Моск. врем. 3 й гильд. куп.</i>	Мясн. Ч. 1 го кварт. въ дом. Бедкера.		4	4,411	90	Тоже.
<i>Гейтмана Андрея Христи- анова, Моск. врем. купца.</i>	Твер. Ч. 4 го кварт. въ дом. Салтыковой.		4	11,644		Тоже.
<i>Герцберга Адольфа, Москов. купца.</i>	Твер. Ч. 2 го кварт. въ дом. Г. Лебедева.		4	17	35	Тоже.
<i>Глазунова Ивана Алексѣева, Московского куп.</i>	Мясн. Ч. 2 го кварт. въ дом. Куликовой N 146.		3	930		Тоже.
<i>Григорьева Федосья, Москов. купца.</i>	Пятн. Ч. 3 го кварт. въ дом. Г. Сухова.		1	120		Нюхательный табакъ.
<i>Дунаева Никифора Семенова, Моск. 3 й гильди купца.</i>	Басм. Ч. 5 го кварт. въ соб. домъ.	Машинъ 2.	13	16,788		Курительный табакъ и си- гары.
<i>Зегера Василя Иванова, Московского купца.</i>	Мясн. Ч. 2 го кварт. въ дом. Поповой.		20	17,450		Сигары трехъ сортвъ.
<i>Калашникова Алексѣя Алек- сѣева, Московскаго купца.</i>	Суш. Ч. 2 го кварт. въ дом. Фильшиной.	Машинъ 1.	3	2,564		Курительный и нюхательн. табакъ.
<i>Климушина Гаврилы, Моск. купца.</i>	Срѣт. Ч. 4 го кварт. въ дом. Верхогляд- вой.	—	—	—	—	Производства не было.
<i>Казасмази Дементія Констан- тинова, Моск. врем. 3 й гил. купца.</i>	Город. Ч. 2 го кварт. въ до- мъ Чиж- выхъ.	Машинъ 1.	3	5,000		Курительный табакъ.
<i>Комарова Николая Петрова, Московского 3 й гильд. купца.</i>	Мѣщ. Ч. 2 го кварт. въ соб. домъ N 125.	Машинъ 2.	7	4,691	52	Тоже и сига- ры.
<i>Кондырина Александра Михай- лова, Москов. 3 й гильд. купца.</i>	Пятн. Ч. 5 го кварт. въ дом. Камеринова N 670.	Машинъ 3.	4	2,250		Курительный табакъ.
<i>Коровой Екатерины Петро- вой, Московской врем. купч.</i>	Яким. Ч. 4 го кварт. въ соб. домъ.	Машинъ 1.	2	2,533	20	Тоже.

	Гдѣ находит- ся фабрика или заводъ.	Число ста- новъ, столовъ или машинъ.	Число рабочаго народа.	Сумма годоваго производства.		ПРИМЪЧАНІЯ.
				Серебромъ.		
				Рубли.	К.	
<i>Котова</i> Максима Гаврилова, Московского 3й гильд. купца.	Сущ. Ч. 1го кварт. въ соб. домъ.	Машинъ 9.	21	92,323	25	Курительный и нюхательн. табакъ и сигар.
<i>Кудинова</i> Василья, Москов. купца.	Мясн. Ч. 2го кварт. въ дом. Грузинскаго Царевича.	—	—	—	—	Производства не было.
<i>Кутули</i> Ефима Константино- ва, Моск. времен. 3й гильд. купца.	Гор. Ч. 2го кварт. въ дом. Греческаго монастыря.	Машинъ 1.	1	2,847	70	Курительный табакъ.
<i>Ливенцова</i> Ивана Алексѣева, Моск. времен. 3й гильд. куп.	Мясн. Ч. 1го кварт. въ дом. Суровщи- кова.	—	2	495	28	Сигары трехъ сортовъ.
<i>Лопатина</i> Семена Григорье- ва, Московск. 3й гил. купца.	Мясн. Ч. 4го кварт. въ до- мъ Поповой.	—	3	783	—	Нюхательный табакъ.
<i>Мамыкина</i> Луки Михайлова, Московского 3й гил. купца.	Мясн. Ч. 5го кварт. въ до- мъ N 428.	—	2	3,240	84	Тоже.
<i>Маслова</i> Осипа Васильева, Московск. 3й гильд. куп.	Срѣт. Ч. 2го кварт. въ соб. домъ.	—	20	18 737	—	Тоже и кури- тельный.
<i>Махалова</i> Александра Степа- нова, Московск. 3й гил. куп.	Срѣт. Ч. 4го кварт. въ дом. к Сазикова.	—	2	936	69	Нюхательный и курительн. табакъ.
<i>Мельярдъ</i> Маргариты, Моск. врем. 3й гильдін купч.	Твер. Ч. 2го кварт. въ дом. Хавскаго.	—	5	1,541	26	Сигары трехъ сортовъ.
<i>Мешелъ</i> Франца, Московск. времен. 3й гильдін купца.	Мясн. Ч. 4го кварт. въ дом. Воейкова.	—	—	—	—	Производства не было.
<i>Морозова</i> Александра Ивано- ва, Московскаго купца.	Твер. Ч. 4го кварт. въ дом. Курманаль- вой.	Машинъ 1.	1	2,001	—	Сигары и ку- рительный та- бакъ.
<i>Морозовой</i> Анны Андреяно- вой, Московской купчихи.	Арб. Ч. 1го кварт. въ до- мъ Подчинен- ной.	Машинъ 1.	4	2,732	85	Тоже и нюха- тельный.
<i>Мусатова</i> Александра Бо- рисова, Москов. 2й гил. куп.	Серп. Ч. 3го кварт. въ соб. домъ.	Машинъ 29. Кон. прив. 1. Котловъ 7.	201	250,885	—	Курительный табакъ и си- гары.

	Гдѣ находит- ся фабрика или заводъ.	Число ста- новъ, столовъ или машинъ.	Число рабочаго народа.	Сумма годоваго производства.		ПРИМѢЧАНІЯ.
				Серебромъ.		
				Рубль.	К.	
<i>Опермана</i> Исаака, Москов- скаго купца.	Басм. Ч. въ домъ Инстр. Удл.	—	—	—	—	Производства не было.
<i>Перлова</i> Василья Алексѣва, Почетнаго Гражданина.	Мид. Ч. 2го кварт. въ соб. домъ.	Машинъ 3.	21	18,169	50	Курительный табакъ и си- гары.
<i>Пешкина</i> Ивана Семенова, Московского купца.	Твер. Ч. 2го кварт. въ дом. Колокольце- ва.		4	172	45	Сигары трехъ сортовъ.
<i>Плигинной</i> Прасковьи, Мос- ковской купчихи.	Пятн. Ч. 2го кварт. въ соб. домъ.		1	232	30	Тоже.
<i>Плотлера</i> Ивана Алексан- дрова, Моск. врем. 3й гил. к.	Арб. Ч. 5го кварт. въ домъ Г. Малюткина.		24	11,231	60	Тоже.
<i>Сарьяни</i> Михайлы, Москов- скаго купца.	Гор. Ч. 2го кварт. въ дом. Гр. Шере- метева.	Машинъ 1	2	427	—	Курительный табакъ и си- гары.
<i>Слободскаго</i> Ивана Степано- ва, Московск. 3й гил. куп.	Яким. Ч. 5го кварт. въ дом. куп. Филип- ченкова.	Машинъ 1.	3	1,279	65	Тоже.
<i>Соколова</i> Николая Васильева, Московского 3й гил. куп.	Рог. Ч. 4го кварт. въ дом. Накладова.	Машинъ 1.	4	11,066	—	Курительный и нюхательн. табакъ.
<i>Староносова</i> Василья Ивано- ва, Московск. 3й гил. куп.	Арб. Ч. 2го кварт. въ соб. домъ.	Машинъ 2	10	11,312	50	Тоже.
<i>Степанова</i> Ѳедора Николае- ва, Москов. 3й гилд. куп.	Яким. Ч. 3го кварт. въ соб. домъ.	Машинъ 1.	2	1,036	65	Тоже и сига- ры.
<i>Таннера</i> Вильгельма Герма- на, Моск. времен. 2й гил. к.	Арб. Ч. 5го кварт. въ дом. Лейхнера.		5	1,035	—	Сигары трехъ сортовъ.
<i>Тринген</i> Михайлы Павлова. Моск. врем. 3й гил. купца.	Гор. Ч. 2го кварт. въ дом. Давыдова.	Машинъ 1.	2	3,212	—	Курительный табакъ.
<i>Тяпкиныхъ</i> Алексѣя и Гаври- лы Гурьевыхъ, брат. Моск. 2й гил. купц.	Пятн. Ч. 2го кварт. въ соб. домъ № 204	Машинъ 7.	7	10,000	—	Тоже и сига- ры.

	Гдѣ находится фабрика или заводъ.	Число станков, стеллажей или машинъ.	Число рабочего народа.	Сумма годового производства.		ПРИМЕЧАНИЯ.
				Серебра.		
				Рубли.	К.	
<i>Филиппа Константина Степанова, Моск. вр. 3 й гил. куп.</i>	Твер. Ч. 3 го кварт. въ дом. Нарышкиной N 218.	Машина 1.	2	2,066	—	Курительный табакъ и сигары.
<i>Хатунцовой Елисаветы Максимовой, Москов. 2 й гил. куп.</i>	Пяти. Ч. 4 го кварт. въ соб. домъ.		4	600	—	Нюхательный табакъ.
<i>Шелеповой Варвары Фокиной, Московской купчихи.</i>	Преч. Ч. 4 го кварт. въ дом. к. Дубровина.		1	192	60	Сигары двухъ сортовъ.
<i>Шубиной Любви, Московской купчихи.</i>	Пяти. Ч. 1 го квар. въ домъ N 113		1	74	20	Сигары двухъ сортовъ.
<i>Эпштейнъ Дмитрія Иванова, Москов. врем. 3 й гил. купца.</i>	Арб. Ч. 4 го кварт. въ домъ Бабинна.		7	4,756	30	Сигары трехъ сортовъ.
<i>Ягоновой Агаѣи Осиповой, Московской купчихи.</i>	Лео. Ч. 6 го кварт. въ соб. домъ N 814.	Машина 1.	5	1,444	—	Курительный и нюхательный табакъ.
Всего....	83		840	647448	9	
ПЕРЧАТОЧНЫ ОДЕЖКИ.						
<i>Епанешникова Ивана Харитоновна, Москов. мещанина.</i>	Суш. Ч. 4 го кварт. въ соб. домъ N 563.		50	4,300	—	Перчатки замшевыя.
<i>Полкова Василья Федорова, Москов. 3 й гильд. купца.</i>	Суш. Ч. 4 го кварт. въ соб. домъ N 618.		85	7,900	—	Тоже замшевыя.
<i>Пура, иностранца и Моск. временнаго цеховаго.</i>	Тверской Ч. въ домъ Варгина.		15	4,000	—	Тоже.
<i>Сушкина Алексѣя Васильева, Московскаго 3 й гильд. куп.</i>	Суш. Ч. 4 го кварт. въ соб. домъ.		25	12,000	—	Тоже.
<i>Хатунцовой Петра Васильева, Масковскаго 3 й гильд. купца.</i>	Прасн. Ч. 3 го кварт. въ соб. домъ N 349.		130	8,500	—	Тоже. 2
Итого....	8		305	36,020		

ЭКСПАЖНЫЯ ФАБРИКИ.	Гдѣ находит- ся фабрика или заводъ.	Число ста- новъ, столовъ или машинъ.	Число рабочаго народа.	Сумма годоваго производства.		ПРИМЪЧАНІЯ.
				Серебромъ.		
				Рублн.	К.	
<i>Арбатскаго</i> Матвѣя Гаври- лова, Моск. 3й гильд. куп.	Мясн. Ч. въ соб. домъ.		71	35,200		
<i>Вебера</i> Егора Богданова, временнаго купца.	Арб. Ч. 4го квартала.		11	4,000		
<i>Дробинна</i> Алексѣя Василь- ева, Псковскаго купца.	Яким. Ч. въ соб. домъ.		11	10,000		
<i>Евдокимова</i> Дмитрія Григорь- ева, Моск. 2й гильд. куп.	Арб. Ч. 2го квартала.		40	20,000		
<i>Ефремова</i> Егора Никитина, Московск. 3й гильд. купца.	Хам. Ч. 1го кварт. въ соб. домъ N 6.		10	2,700		
<i>Ждановой</i> Елены Алексѣевой, Москов. 3й гильд. купчихи.	Яуз. Ч. 5го кварт. въ дом N 171.		13	4,198	97	
<i>Жукова</i> Ивана Яковлева, Московского мѣщанина.	Срѣт. Ч. 2го кварт. въ дом. куп. Зотова.		13	1,200		
<i>Ильина</i> Петра Ильина, Мо- сковскаго 1й гильд. купца.	Суц. Ч. 2го кварт. въ соб. домъ.		217	92,670		
<i>Кашкина</i> Ивана Яковлева, 3й гильдин купца.	Срѣт. Ч. въ соб. домъ.		8	1,342	28	
<i>Марковыхъ</i> братьевъ, Почет- ныхъ Гражданъ.	Срѣт. Ч. въ соб. домъ.		80	34,000		
<i>Маслова</i> Василья Осипова, Московского мѣщанина.	Арб. Ч. 5го квартала.		15	3,500		
<i>Матвѣева</i> Федора, крестьянин.	Яуз. Ч. 2го кварт. въ до- мъ N 157.		18	6,000		
<i>Миняева</i> Алексѣя Григорь- ева, Моск. 3й гильд. купца.	Яуз. Ч. 2го кварт. въ до- мъ N 164.		28	10,050		
<i>Мякишева</i> Федора Евсѣева, Почетнаго Гражданина.	Суц. Ч. 2го кварт. въ соб. домъ.		220	96,166		

	Гдѣ находит- ся фабрика или заводъ.	Число ста- новъ, столовъ или машинъ.	Число рабочаго народа.	Сумма годоваго производства.		ПРИМѢЧАНІЯ.
				Серебромъ.		
				Рубли.	К.	
<i>Ницуца</i> Андрея Иванова, Московскаго цеховаго.	Арб. Ч. 4 го квартала.		7	3,000	—	
<i>Полякова</i> Данилы, Московскаго мѣщанина.	Арб. Ч. 5 го квартала.		12	4,000	—	
<i>Решка</i> Христіана Фридриха, Датскаго подданнаго.	Сущ. Ч. 2 го кварт. въ дом. Москов. куп. Курьшевой.		6	3,100	—	
<i>Сиднева</i> Михайлы Андреевна, 3 й гил. купеческаго сына.	Срѣт. Ч. 2 го кварт. въ дом. Маркова.		14	2,014	90	
<i>Соболева</i> Артамона Андреева, Москов. 3 й гильдіи купца.	Яуз. Ч. 2 го кварт. въ домъ N 169.		33	13,240	—	
<i>Соболева</i> Ивана Артамонова, Москов. 3 й гил. купеч. сына.	Яуз. Ч. 2 го кварт. въ домъ N 215.		21	3,929	29	
<i>Соколова</i> Михайлы Ѳедорова, купца.	Басм. Ч. 3 го кварт. въ соб. домъ.		18	3,850	—	
<i>Степанова</i> Василья, Московскаго мѣщанина.	Срѣт. Ч. 2 го кварт. въ дом. Княз. Дадіан.		8	425	64	
<i>Степанова</i> Сергѣя, Московскаго мѣщанина.	Яуз. Ч. 4 го кварт. въ дом. Зузиной.		2	1,160	—	
<i>Таланова</i> Прохора Семенова, Москов. 3 й гилдіи купца.	Яуз. Ч. 2 го кварт. въ дом. N 232.		32	8,000	—	
<i>Талановой</i> Авдотьи Назаровой, Москов. 3 й гил. купч.	Яуз. Ч. 2 го кварт. въ дом. N 214.		20	9,890	—	
<i>Хлѣбникова</i> Дмитрія Иванова, Московскаго 3 й гил. купца.	Мясн. Ч. въ соб. домъ.		40	16,800	—	
<i>Чистова</i> Григорья Ѳедорова, 3 й гил. купеческаго брата.	Срѣт. Ч. 2 го кварт. въ дом. Маркова.		7	352	85	
<i>Шульца</i> Ивана Иванова, Московскаго времен. цеховаго.	Срѣт. Ч. въ домъ Блюмера.		16	10,300	—	
Итого....	28		991	401,062	95	

МУЗЫКО - ИНСТРУМЕНТАЛЬНЫЯ И НЕВЕЛЬНЫЯ ЗАВЕДЕНІЯ.	Гдѣ выходит- ся фабрика или заводъ.	Число ста- новъ, столовъ или машинъ.	Число ребятаго народа.	Сумма годоваго производства.		ПРИМЪЧАНІЯ.
				Серебрянъ.		
				Рубли.	К.	
<i>Александрова</i> Василья, Мо- сковскаго 3 й гильд. купца.	Арб. Ч. 2го квартала.		7	5,714		Мебель.
<i>Безекирскаго</i> Василья Оси- пова, Московскаго цеховаго.	Маск. Ч. 1го кварт. въ дом. восьм. конто- нистовъ.		14	10,000		Фортепiana.
<i>Бихсенмейстера</i> Августа Ан- дреева, Москов. врем. 3 й гил. куп. производ. для заказчик.	Московскаго узла при де- рениъ Иваиль- ковъ.	Машинаъ 6. Вод. приа. 1.	8	3,450		Фанеры изъ Краснаго дер.
<i>Блехшидта</i> , Московскаго временнаго купца.	Твер. Ч. 4го кварт. въ дом. Раевского.		25	15,000		Мебель (въ 1844 год. производ- ство прекращ.)
<i>Блюма</i> Карла Андреева, С.- Петербургскаго мѣщанина.	Маск. Ч. въ домъ Княг. Щербатовой.		6	428		Тоже.
<i>Бругера</i> и <i>Фуртвенглера</i> , Московскихъ фабрикантовъ.	Маск. Ч. 3го кварт. въ дом. Поченина.		40	40,000		Органы.
<i>Гейма</i> Карла, цеховаго и временнаго купца.	Твер. Ч. 5го кварт. въ дом. Кл. Мещер- скаго N 412.		23	5,500		Мебель.
<i>Гертца</i> Карла Иванова, Мо- сковскаго 3 й гильд. купца.	Маск. Ч. 8го кварт. въ дом. N 178.		22	4,184		Тоже.
<i>Гильдебранта</i> Фридриха Егго- рова, иностранца.	Арбат. Ч. въ соб. домъ.		15	3,000		Тоже.
<i>Горькина</i> Федора Федорова, цеховаго.	Твер. Ч. 2го кварт. въ до- мъ Ждановой N 167.		12	2,000		Тоже.
<i>Грязнова</i> Льва Федорова, крестьянина Графа Мамонова.	Преч. Ч. въ домъ Всево- ложскаго.		10	5,000		Фортепiana.
<i>Дидрихса</i> Александра, Мо- сковскаго цеховаго.	Арбат. Ч. въ домъ Г. Ва- сильякова.		11	6,000		Тоже.
<i>Дмитріева</i> Василья Дми- тріева, Московск. мѣщанина.	Арб. Ч. 4го квартала.		4	1,000		Мебель.

	Гдѣ находится фабрика или заводъ.	Число становъ, столовъ или машинъ.	Число рабочаго народа	Сумма годоваго производства.		ПРИМЪЧАНІЯ.
				Серебромъ.		
				Рубли.	К.	
<i>Дункера</i> Ѳедора Иванова, Московск. купеческаго сына.	Преч. Ч. въ домъ Малокова.		35	10,000	—	Мебель.
<i>Зеленцова</i> Николая Петрова, вольноотпущеннаго.	Твер. Ч. 1 го кварт. въ домъ Писарев. N 4.		6	990	—	Тоже.
<i>Зина</i> Фридриха Васильева, Москов. врем. 3 й гил. куп	Твер. Ч. 5 го кварт. въ домъ Кожевникова N 452.		43	10,000	—	Тоже.
<i>Иванова</i> Алексѣя, Москов. мѣщанина.	Твер. Ч. 2 го кварт. въ домъ Алексѣева.		6	3,000	—	Духовые инструменты.
<i>Ильина</i> Ильи, двороваго челоуѣка.	Арб. Ч. 1 го квартала.		5	400	—	Мебель.
<i>Карташева</i> Ильи Панфилова, 3 й гильдіи купца.	Твер. Ч. въ домъ Зверинцева.		16	3,750	—	Умывальники и судна.
<i>Кютнера</i> Августа, Пруско-подданнаго.	Твер. Ч. 5 го кварт. въ домъ Лукутина N 408.		12	4,000	—	Фортепіана и рояли.
<i>Лакъера</i> Сигизмунда Борисова, дворянина.	Млсн. Ч. 2 го кварт. домъ Грузинскаго Царевича.		10	10,000	—	Фортепіана и Пянины.
<i>Лисина</i> Михайлы Семенова, инструментальнаго мастера.	Твер. Ч. въ домъ Грулева.		8	8,000	—	Духовые инструменты.
<i>Мейбаума</i> Александра Карлова, временнаго Московск. цеховаго.	Твер. Ч. 2 го кварт. въ домъ Арсеньева N 128.		17	6,600	—	Фортепіана и рояли.
<i>Мипица</i> Филиппа Филиппова, Московскаго цеховаго.	Твер. Ч. въ домъ Раевского.		10	5,000	—	Тоже.
<i>Новикова</i> Александра Александрова, придвор. мастера.	Твер. Ч. 5 го кварт. въ домъ Кожевникова N 452.		6	1,500	—	Тоже.
<i>Нордфельда</i> Петра Иванова, Шведско-подданнаго.	Твер. Ч. 2 го кварт. въ домъ Колзакова N 162.		11	4,350	—	Тоже.

	Гдѣ находит- ся фабрика или заводъ.	Число ста- новъ, столовъ или машинъ.	Число рабочаго народа.	Сумма годоваго производства.		ПРИМЪЧАНІЯ.
				Серебромъ.		
				Рублн.	К.	
<i>Орлова</i> Владиміра Борисова, Московского времен. купца.	Твер. Ч. 2 го кварт. въ до- мъ Горчако- ва N 129.		25	2,500	—	Фортепіана и рояли.
<i>Пикъ</i> Александры Козьми- ной, Почетной Гражданки.	Твер. Ч. 5 го кварт. въ соб. домъ N 459.		55	11,300	—	Мебель.
<i>Ру</i> Ивана Христофорова, Прусско-подданнаго и Моск. временнаго цеховаго.	Твер. Ч. 2 го кварт. въ до- мъ Колзакова N 162.		8	1,500	—	Тоже.
<i>Сигунова</i> Ивана Иванова, Московского 3 й гил. купца.	Срѣт. Ч. 1 го кварт. въ до- мъ Новосиль- цева.		11	6,000	—	Фортепіана и рояли.
<i>Субботина</i> Петра Осипова, цеховаго.	Луз. Ч. 4 го кварт. въ соб. домъ.		6	504	—	Мебель.
<i>Таланова</i> Эспера Дмитриева, Московского купца.	Твер. Ч. 2 го кварт. въ до- мъ Молярова N 169.		26	18,000	—	Фортепіана и рояли.
<i>Травина</i> Лаврентья Тимоее- ва, Московскаго цеховаго.	Мясн. Ч. въ домъ Г. Впш- невской.		18	1,160	—	
<i>Филимонова</i> Якова Иванова.	Арб. Ч. 2 го квартала		4	1,142	85	
<i>Фишера</i> Оедора Христіано- ва, Моск. времен. 3 й гил. куп.	Твер. Ч. 3 го кварт. въ до- мъ к. Логино- ва N 280.	Машинъ 3	14	10,000	—	Фортепіана и рояли.
<i>Фреймана</i> Оедора Васильева, Москов. 3 й гильдіи купца.	Твер. Ч. 2 го кварт. въ соб. домъ N 179.		55	15,000	—	Мебель.
<i>Фру</i> Павла Иванова, времен. Москов. 3 й гил. куп.	Твер. Ч. 5 го кварт. въ до- мъ Варгина N 429.		41	10,500	—	Тоже и рояли.
<i>Хоценкова</i> Ильи Матвѣева, Москов. цеховаго.	Арб. Ч. 4 го квартала.		5	400	—	Мебель.
<i>Шмита</i> Ивана Иванова, Моск. времен. 3 й гил. купца.	Твер. Ч. 2 го кварт. въ домъ Черепиной N 158.		21	8,000	—	Тоже.

	Гдѣ находит- ся фабрика или заводъ.	Число ста- новъ, столовъ или машинъ.	Число рабочаго народа.	Сумма годоваго производства.		ПРИМЪЧАНІЯ.
				Серебромъ.		
				Рубли.	К.	
<i>Шмита</i> Ивана Карлова, Моск. временн. купца.	Твер. Ч. 2 го кварт. въ домъ Гильдебран- да N 143.		33	6,000	—	Мебель.
<i>Шпиндлера</i> Готфрида, Коло- ниста.	Твер. Ч. 2 го кварт. въ до- мъ Макарова N 169.		7	1,500	—	Тоже.
<i>Шталл</i> Филиппа, Московск. мѣщанина.	Мясн. Ч. въ домъ Туль- скаго Архі- ерейскаго по- дворья.		14	1,371	—	Тоже.
И того....	42		725	263,744	13	
СОЛОДОВЕННЫЕ ЗАВОДЫ.						
<i>Булошникова</i> Федота Василье- ва, Московскаго купца.	Првсн. Ч. 1 го кварт. съ соб. домъ.		7	8,000	—	
<i>Кашеварова</i> Федора Трофимо- ва, Моск. 3 й гил. куп.	Првсн. Ч. 2 го кварт. въ до- мъ М. Сов. Рогожной.		5	3,000	—	
<i>Лубкова</i> Михайлы Трифоно- ва, Московск. купца, произво- дящаго для разныхъ купцовъ.	Пятн. Ч. 3 го кварт. въ соб. домъ N 389.	Машинъ 1. Ков. прив. 1.	6	2,078	60	
<i>Макарова</i> Григорья Агапова, Московскаго мѣщанина.	Рог. Ч. 4 го кварт. въ соб. домъ N 607.	Машинъ 1. Ков. прив. 1.	6	1,050	—	
<i>Морозова</i> Антона Сидорова, Москов. 3 й гильдии купца.	Серп. Ч. 3 го кварт. въ соб. домъ N 431.		4	1,636	—	
<i>Морозова</i> Ильи Тимоѣева, Моск. 2 й гил. купца.	Рог. Ч. 4 го кварт. въ соб. домъ N 677.		3	3,000	—	
<i>Памфилова</i> Федора Василье- ва, Почетнаго Гражданина.	Првсн. Ч. 1 го кварт. въ соб. домъ N 32.		4	8,000	—	

	Гдѣ находит- ся фабрика или заводъ.	Число ста- новъ, столовъ или машинъ.	Число рабочаго народа.	Сумма годоваго производства.		ПРИМѢЧАНІЯ.
				Серебромъ.		
				Рубли.	К.	
<i>Сарылова</i> Семена Никифоро- ва, Московскаго 3 й гил. купца.	Сущ. Ч. 2 го кварт. въ до- мъ Левлева.		8	2,572	10	
<i>Тимоевовой</i> Акулины, Моск. 3 й гильдіи купчихи.	Лес. Ч. 5 го кварт. въ до- мъ мѣщ. Си- дорова.		3	550		
<i>Шумилова</i> Василья Ильина, Дмитровскаго куп. сына.	Сущ. Ч. 2 го кварт. въ до- мъ куп. жен. Шумиловой.			4,200		
И того....	10		46	34,036	70	
КИРПИЧНЫЕ ЗАВОДЫ.						
<i>Бутюгина</i> Акима Алексѣева, крестьянина.	Лес. Ч. 3 го квартала.		10	25,450		
<i>Гусарева</i> Гаврилы Никонова, Почетнаго Гражданина.	Лес. Ч. 7 го квартала.		20	4,950		
<i>Гусарева</i> Никона Матвѣева, Почетнаго Гражданина.	Лес. Ч. 4 го квартала.		60	25,500		
<i>Капкова</i> Семена Филиппова, крестьянина.	Серп. Ч. 5 го квартала.		22	2,000		
<i>Колкунова</i> Михайлы Ивано- ва, Московск. купца.	Лес. Ч. 3 го квартала.		10	25,450		
<i>Миловановой</i> Аксины Осипо- вой, Моск. 3 й гил. купч.	Лес. Ч. 3 го квартала.		43	20,900		
<i>Перунова</i> Никиты Антонова, Московскаго купца.	Лес. Ч. 3 го квартала.		13	4,070		
<i>Тарлецкаго</i> Логина Григорье- ва, Коммерціи Совѣтника.	Лес. Ч. 3 го квартала.		832	132,500		
<i>Фецкина</i> Ивана, Московск. 3 й гильд. куп.	Серп. Ч. 5 го квартала.		34	6,855		

	Гдѣ находит- ся фабрика или заводъ.	Число ста- новъ, столовъ или машинъ.	Число рабочаго народа.	Сумма годоваго производства.		ПРИМЪЧАНІЯ.
				Серебромъ.		
				Рубли.	К.	
<i>Шкарина Филиппа Артамоно- ва, Моск. мѣщанина.</i>	Серп. Ч. 5го квартила.		22	2,000	—	
И того....	40		1,066	249,673		
ГОНЧАРНЫЕ ЗАВОДЫ.						
<i>Горюновой Акулины Калини- ковой, крестьянки.</i>	Хам. Ч. 1 го кв. въ д. дьяч- ка Васильева	Машинъ 1.	5	1,500	—	
<i>Жукова Петра Васильева, Московск. 3 й гильдін купца.</i>	Хам. Ч. 2 го кварт. въ соб. домъ.	Машинъ 1. Кон. пр. 1.	4	1,150	—	
<i>Киселева Ивана Тимоѳеева, Московского 3 й гильд. купца.</i>	Рогож. Ч. 4го кварт. въ соб. домъ N 639.		11	22,500	—	
<i>Любушкина Ивана Ѳедорова, Москов. 3 й гил. куп.</i>	Серп. Ч 3го кварт. въ дом. N 461.	Машинъ 1. Кон. ярмв. 1.	15	19,000	—	
<i>Любушкина Никифора Ѳедо- рова, Моск. 3 й гил. куп.</i>	Првси. Ч. 3го кварт. въ соб. домъ.	Машинъ 1. Кон. прмв. 1.	16	20,100	—	
<i>Молодова Ѳедора Дмитріева, крестьянина.</i>	Мѣщ. Ч. 4 го кварт. въ дом. Павлова.		5	1,000	—	
<i>Мудренова Логниа Григорье- ва, Моск. мѣщанина.</i>	Мѣщ. Ч. 4 го кварт. въ дом. Мудреновой.		5	1,000	—	
<i>Рожкова Купріяна Козьмина, Моск. 3 й гил. купеч. сына.</i>	Првси. Ч. 5го кварт. въ дом. Врадовой.		7	2,510	—	
И того....	8		68	68,760		
Всего....	787	Становъ и Столовъ.	По фабр. 49,808 по реме- сламъ въ 17 част. города. 28,524	26,569,796 По ремесламъ считая цѣни. производим. ежегодно ка- ждымъ реме- сленнымъ ра- бочимъ во 100 руб. сереб. 2,852,400	48	
		Итого. .	78,332	29,422,106	48	

ЕДИНСТВО

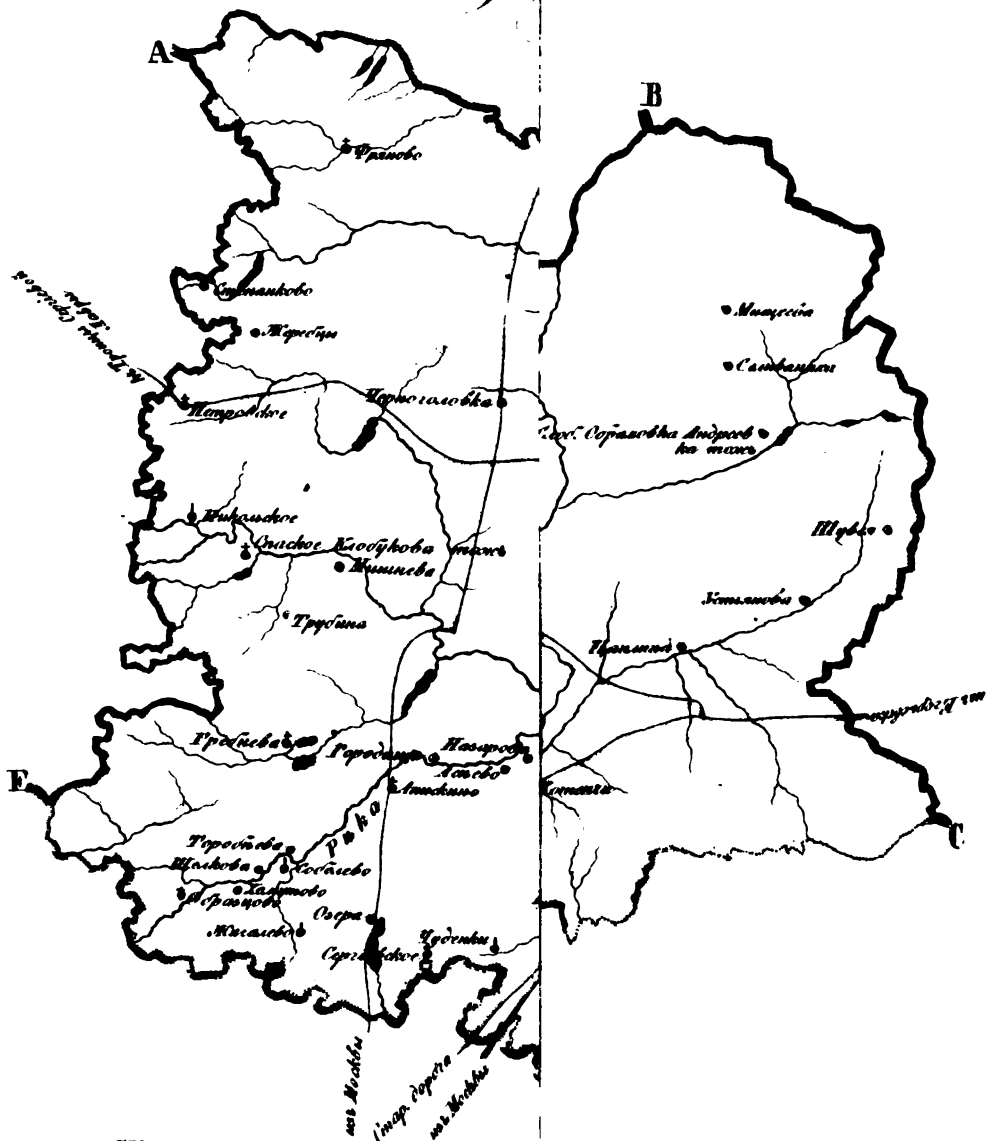

СМЕЖНЫЕ ГРАНИЦЫ

- Владимирской губернии
- отъ А до В Нижегородскіи
- Рязанской губернии
- В — С Нижегородскіи
- Московской губернии
- С — Д Ярославскіи
- Д — Е Московскіи
- Е — А Ярославскіи

ширина 2146. — (мановъ:
 76. — ширина 1446.
 — ширина 7526. — ширина
 . ширина 6 в 115 м. в.
 ширина 115 м. в.

БОГОРОДСКИЙ УЪЗДЪ.

ШЕЛКОВЫЯ И ПОЛУШЕЛКОВЫЯ ФАБРИКИ.	Гдѣ находит- ся фабрика или заводъ.	Число ста- новъ, столовъ или машинъ.	Число рабочаго народа.	Сумма годоваго производства.		ПРИМЪЧАНІЯ.
				Серебромъ.		
				Рубли.	К.	
<i>Алексея</i> Ивана, крестьяни- на.	При деревнѣ Криулиной.	Становъ 21.	21	6,400		Парча ми- шурная.
<i>Бакулина</i> Козьмы Петрова, Московского врем. купца.	При деревнѣ Шкавцевой.	Становъ 76	80	32,966		Бархатъ, штофъ, матерія и платки.
<i>Бочарова</i> Егора Филиппова, крестьянина.	При деревнѣ Трубиной.	Становъ 60.	73	32,960		Тафта, саржа и прочая.
<i>Брашнина</i> Петра Васильева, Богородскаго 3 й гильдинъ куп.	При деревнѣ Дубровъ.	Становъ 35.	40	16,800		Отрезные пла- тки и гродена- пель.
<i>Брызгалла</i> Василья Петро- ва, Богородскаго 3 й гил. куп.	При деревнѣ Зуевой.	Становъ 11.	11	3,680		Атласные пла- тки и папиль-
<i>Быковского</i> Корнея Иванова, Богородскаго 3 й гильдинъ куп.	При сел. Вох- нѣ, Павлово топъ.	Становъ 132.	152	35,900		Отрезные пла- тки, гродена- пель и папиль-
<i>Быковской</i> Акулины Михай- ловой, Богород. 3 й гил. куп.	Тутъ же.	Становъ 105.	125.	24,700.		Гроденапель, платки, отрез- ные.
<i>Веснина</i> Ивана Яковлева, Богородскаго временнаго 3 й гильдинъ куп.	При деревнѣ Щелковъ.	Становъ 32 Жакард. 28.	50	28,515		Бархатъ и ма- терія.
<i>Видова</i> Василья Михайлова, крестьянина.	При деревнѣ Молвиной.	Становъ 15.	20	10,910		Тоже.
<i>Винкина</i> Марка Филиппова, крестьянина.	При деревнѣ Мери.	Становъ 38.	44	10,392		Парча золотая и аяцке.
<i>Гаранина</i> Ульяна Иванова, Богородскаго 2 й гил. куп.	При сел. Вох- нѣ и разныхъ деревняхъ.	Становъ 130. Жакард. 20.	160	25,625		Шелковая матерія, пап- ильнѣ, русинскѣ и демикотопъ.
<i>Елагина</i> Федора Никитина, Богородскаго 3 й гил. куп.	Въ городѣ Бо- городскъ.	Столовъ 32	47	16,297	80	Атласные пла- тки, жилеточ- ная матерія и тафта.

	Гдѣ находится фабрика или заводъ.	Число станъ, столовъ или машинъ.	Число рабочаго народа.	Сумма годоваго производства.		ПРИМѢЧАНІЯ.
				Серебромъ.		
				Рубли.	К.	
<i>Елагинныхъ</i> Федора и Тимофея Никитиныхъ, Богородск. 3 й гильд. купцовъ.	При деревнѣ Гавриловой.	Становъ 55. Жакард. 10.	76	18,146		Жилеточная матерія, тафта и марселлинъ.
<i>Елисовой</i> Екатерины Михайловой, Богор. 3 й гильд. купч.	При деревнѣ Зуевой.	Становъ 64.	79	11,740		Платки отръзные и левантиновме.
<i>Ефимовыхъ</i> Павла и Гаврилы Семеновыхъ, Московскихъ 3 й гильд. купцовъ.	При селѣ Фриловъ.	Становъ 774. Жакард. 434. Столовъ 39. Котловъ 35. Машинъ 2. Кон. прив. 1. Вод. прив. 1.	2,058	219,045	38	Молныя шелковыя и полушелковыя издѣлія, платки атласныя, левантиновыя и вышивныя, газъ фасонъ и броше, фулярныя платки.
<i>Залогина</i> Василья Иванова, Почетнаго Гражданина.	При деревнѣ Сладовъ.	Становъ 300. Жакард. 300.	305	253,670		Сатенъ морскъ, бархатъ, узорчатая матерія и платки.
<i>Захарова</i> Семена, Богородскаго 3 й гильд. купца.	При деревнѣ Кузнецкахъ.	Становъ 58.	61	14,625		Матерія и платки.
<i>Зимина</i> Никиты Семенова, Богородскаго 3 й гил. купца.	При деревнѣ Зуевой.	Становъ 233.	254	30,282		Платки шелковыя, грезентинъ, нанка и миткаль.
<i>Карпова</i> 1 го Ивана Яковлева, Богор. 3 й гил. куп.	При селѣ Хомутовъ.	Жакард. 35.	41	33,332		Узорчатая матерія.
<i>Карпова</i> 2 го Ивана Яковлева, Богородскаго 2 й гил. к.	При селѣ Хомутовъ.	Жакард. 30.	42	31,190		Узорчатая матерія.
<i>Каулина</i> Ивана Алексѣева, Богородскаго 3 й гильд. куп.	При деревнѣ Жеребцахъ.	Становъ 32.	41	14,000		Платки отръзные.
<i>Кноблока</i> Генриха Егорова, Москов. временн. 3 й гил. куп.	Въ Гребневъ.	Становъ 20.	24	33,750		Платки мужскіе черныя.
<i>Колонина</i> Тимофея Аванасьева, крестьянина.	При деревнѣ Мери.	Становъ 27.	30	7,650		Парча мшурная.
<i>Кондратьева</i> Степана, крест.	Въ Богородскомъ уездѣ.	Становъ 44.	49	20,870		Разная шелковая матерія.

	Гдѣ находится фабрика или заводъ.	Число становъ, столовъ или машинъ.	Число рабочаго народа.	Сумма годоваго производства.		ПРИМѢЧАНІЯ.
				Серебромъ.		
				Рубли.	К.	
<i>Кондрашева</i> Ивана Михайлова, Почетнаго Гражданина, Мануфактуръ Совѣтника.	При селѣ Шелковъ.	Становъ 431. Жакард. 300. Машинъ 13.	1,579	283,805		Бархатъ, атласъ и другія матеріи, шелковые и платяныя.
<i>Кононовой</i> Авдотьи Ивановой, Богородск. 3 й гильд. купч.	При деревнѣ Зуевой.	Ст. шел. 100. Ст. бум. 700.	800	150,000		Гроденалль, марселинъ, нанка, жеманъ, шидсъ.
<i>Королькова</i> Алексѣя Коллежскаго Ассесора.	При селѣ Каминкѣ.	Становъ 33.	79	26,035		Шелковые чулки, суеайки, колпаки и прочая.
<i>Кривога</i> Кондратя Григорьева, крестьянина.	При деревнѣ Кривинной.	Становъ 27.	31	9,270		Парча мишурная.
<i>Крюкова</i> Александра Петрова, Богородск. 1 й гил. куп.	При селѣ Соболевъ.	Становъ 200. Жакард. 165. Машинъ 6.	579	166,173		Разныя шелковыя матеріи.
<i>Куприянова</i> Куприяна Яковлева, Богородск. 3 й гильд. куп.	При деревнѣ Молзновой.	Становъ 32. Жакард. 13.	40	16,300		Бархатъ гладкій и платки отрывные.
<i>Лабзинныхъ</i> Андрея и Ивана Семеновыхъ, Богородск. 2 й гильдин купца.	При селѣ Вохнѣ.	Становъ 367.	397	94,875		Гроденалль, платки, нанка, ластикъ и пр.
<i>Лаптеева</i> Николая Иларіоновъ, Богородск. 2 й гильд. куп.	При селѣ Хомутовъ.	Становъ 102.	107	44,250		Шелковая матерія и платки шелковые.
<i>Лейкина</i> Алексѣя Андреева, Богородскаго 3 й гильд. куп.	При деревнѣ Ковригиной.	Становъ 35.	35	7,503		Термагана и бухарка.
<i>Малышева</i> Паренъ Семенова, Богородскаго мѣщанина.	При деревнѣ Рахматовой.	Становъ 12.	12	7000		Парча мишурная.
<i>Мироновой</i> Аксины Памфиловой, Богор. 3 й гил. куп.	При деревнѣ Бульковъ.	Становъ 95.	110	37,900		Платки отрывные, палинъ и проч.
<i>Митюшина</i> Викула Лукьянова, Богородск. 3 й гил. куп.	При деревнѣ Кузнецыхъ.	Становъ 46.	59	51,250		Гроденалль и платки отрывные.
<i>Молзинской</i> Акулины Тимофеевой, Богород. 3 й гил. куп.	При деревнѣ Малзновой.	Становъ 33. Жакард. 8.	46	6,966		Бархатъ, тафта и платки.
<i>Морова</i> Ивана Семенова, Богородскаго временнаго купца.	При селѣ Вохнѣ.	Становъ 60.	70	12,880		Сатенъ-тюрокъ и русинетъ.

	Гдѣ находится фабрика или заводъ.	Число становъ, столовъ или машинъ.	Число рабочаго народа.	Сумма годоваго производства.		ПРИМѢЧАНІЯ.
				Серебромъ.		
				Рублн.	К.	
<i>Мурашова</i> Василья Прохорова, Богородск. 2й гил. куп.	При селѣ Жегаловъ.	Становъ 73.	98	30,685	—	Отрѣзные платки и марсе-линь.
<i>Мурашевой</i> Татьяны Васильевы, Богородск. 2й гил. куп.	Тутъ же.	Становъ 62.	83	27,000	—	Тоже.
<i>Мусатова</i> Григорья Михайлова, Богород. 3й гил. куп.	При деревнѣ Фразинной.	Становъ 32.	34	20,557	—	Платки отрѣзные и жилетная матерія.
<i>Мусатова</i> Карпа Михайлова, Богородскаго 2й гильд. куп.	При деревнѣ Сонцевой.	Становъ 85.	106	119,505	—	Бархатъ, платки и разныя матерія.
<i>Мулина</i> Спиридона Андрева, Богородскаго 3й гильд. куп.	Въ городѣ Богородскъ.	Становъ 31.	36	13,700	—	Штофовыя платки и жилетная матерія.
<i>Ныркова</i> Никиты Петрова, Богородскаго 3й гильд. куп.	При селѣ Вохнѣ.	Становъ 108.	123	25,200	—	Гроденанль, паплинь и русинеть.
<i>Рудакова</i> Егора Аванасьева, крестьянина.	При деревнѣ Мери.	Становъ 28.	34	8,050	—	Парча золотая и серебряная.
<i>Рудакова</i> Григорья Аванасьева, крестьянина.	Тутъ же.	Становъ 49.	57	12,202	—	Парча золотая и мишурная.
<i>Сидорова</i> Ивана, Богородскаго 3й гильдии купца.	При деревнѣ Шекутовой.	Становъ 17. Жакард. 15.	32	7,480	—	Термалама, платки и пр.
<i>Симагиныхъ</i> Ефима и Михаила Матвѣевыхъ, Богородскихъ 3й гил. купцовъ.	При селѣ Вохнѣ.	Становъ 48.	46	20,857	—	Парча мишурная, гроденанль и пр.
<i>Солдатенкова</i> Ивана Егорова, Богородскаго 3й гил. купца.	При деревнѣ Пракушиной, Субботиной и Трубиной.	Становъ 24.	24	2,960	—	Парча мишурная, штофъ и найка.
<i>Соловьева</i> Егора Ильина, Богородскаго 3й гил. купца.	При деревнѣ Озерахъ.	Становъ 49.	67	40,000	—	Шелковая матерія для платковъ.
<i>Соловьевой</i> Матрены Михайловой, Богородск. 2й гил. куп.	Тутъ же.	Становъ 247.	305	154,630	—	Бархатъ и разныя шелковыя матерія.
<i>Сорокина</i> Василья Дмитриева, Богородскаго 3й гильд. купца.	При селѣ Каменикахъ.	Становъ 30.	37	6,035	—	Платки шелковыя.

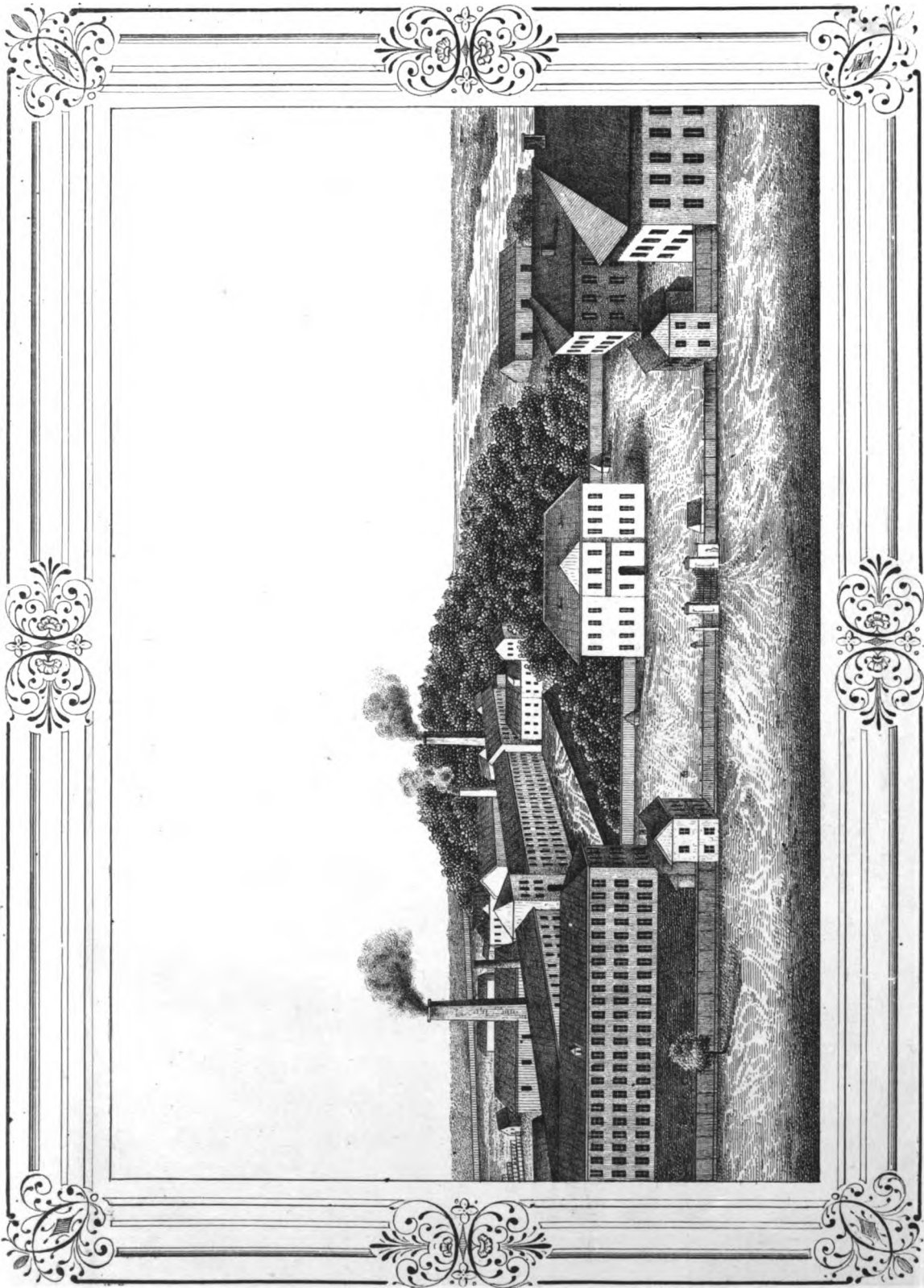

Курлявская: суточная фабрика

БРАТЯВЪ БАБКІНЪХЪ.

въ Богородскомъ уездѣ.

	Гдѣ находится фабрика или заводъ.	Число стан- овъ, столовъ или машинъ.	Число рабочаго народа.	Сумма годоваго производства.		ПРИМѢЧАНІЯ.
				Серебромъ.		
				Рубли.	К.	
<i>Тихонова Евграфъ, Богород- скаго времен. купца.</i>	При деревнѣ Цапьиной.	Становъ 200.	217	19,725		Шелковая ма- терія, нанка и казинетъ.
<i>Чернышевыхъ Василья и Ми- хайлы Игнатьевыхъ, Моск. 1 й гильдин купцовъ.</i>	При деревнѣ Трубиной.	Становъ 70. Жакард. 40.	81	31,550		Саржа, тафта и сатень-тюркъ.
<i>Широкова Давыда Иванова, Богородскаго 2 й гил. куп.</i>	При селѣ Вохитъ.	Становъ 151.	276	68,000		Гроденалъ, платки и гро- детуръ.
<i>Шишова Ивана Васильева, Почетнаго Гражданина.</i>	При селѣ Асеевъ.	Становъ 206.	906	200,335		Платки што- фные, шейные, жилетная ма- терія, гроде- напль и пр.
<i>Шишовой Анны Герасимовой, Почетн. Гражданин.</i>	При селѣ Степаньковъ.	Становъ 90.	94	75,600		Отрѣзные пла- тки, саржа и разн. матерія.
<i>Янина Филиппа Петрова, крестьянина.</i>	При селѣ Мишневъ.	Становъ 15.	20	2,100		Тафта и пла- тки.
<i>Ярославцева Ивана Михайло- ва, Богородскаго 3 й гил. куп.</i>	При деревнѣ Борисовъ.	Становъ 68.	79	37,105		Платки отрѣз- ные, сатень- тюркъ и гро- денапль.
<i>Оадеева Григорья, крестья- нина.</i>	При деревнѣ Демидовой.	Становъ 32.	32	9,133		Бухарка и гро- денапль.
<i>Омичева Василья Максимо- ва, Богородскаго 2 й гил. куп.</i>	При деревнѣ Турабьевой.	Становъ 94. Жакард. 48.	167	115,032	50	Бархатъ, штофная и жи- летная матерія и проч.
И того....	61	Ст. 6,376 Жак. 1,446 Стол. 59	10,868	2,865,055	68	
ШЕРСТЯНЫЯ ФАБРИКИ.						
<i>Бабкиныхъ братьевъ (торго- вый домъ подѣ ихъ фирмою).</i>	При селѣ Купавнѣ.	Становъ 235. Машинъ 152. Кубовъ 6. Паров. прив. въ 35 силъ 1. въ 12 силъ 1. въ 8 силъ 1. Кон. пр. 2.	1,205	466,250		Сукно для ар- мии и для Кля- ты.

	Гдѣ находится фабрика или заводъ.	Число станковъ, столовъ или машинъ.	Число рабочаго народа.	Сумма годоваго производства.		ПРИМѢЧАНІЯ.
				Серебромъ.		
				Рубли.	К.	
<i>Кенемана</i> Виктора Федорова, Богородскаго 3 й гильди куп.	При селѣ Коблуковъ.	Становъ 36. Машинъ 28. Вод. прив. 2.	183	90,000		Сукно средней доброты.
<i>Кенемана</i> Эдуарда Федорова, Богородскаго 2 й гил. куп.	При селѣ Соболевъ.	Становъ 40. Машинъ 39. Паров прив. въ 30 силъ 1.	244	160,000		Сукно средней и высшей доброты.
<i>Рыбникова</i> Ивана Назарова, Почетнаго Гражданина Ман. Совѣтника.	При селѣ Чудинкахъ.	Становъ 75. Машинъ 70. Паров. прив. въ 12 силъ 1.	277	125,400		Сукно для армій и для Кле-ты.
<i>Смолина</i> Василья Иванова, Звенигородск. 2 й гильд. куп.	При селѣ Образцовъ.	Становъ 80. Машинъ 89. Кубовъ 4. Котловъ 6. Вод. прив. 1.	448	90,730		Сукно.
<i>Четверикова</i> Большева Ивана Васильева, Почетн. Гражданин.	При селѣ Городицахъ.	Становъ 68. Машинъ 55. Вод. прив. 3.	404	199,500		Сукно средней доброты.
<i>Шена</i> Матвѣя Францева, Богород. врем. 3 й гил. куп. производящаго для разн. куп.	При селѣ Сергѣевскомъ.	Становъ 35. Машинъ 49. Кубовъ 5. Котловъ 3. Вод. прив. 1.	118	72,000		Сукно на свой и чужой счетъ.
И того....	7	1,809 въ томъ числѣ ткацк. стан. 809	2,938	1,203,880		
БУМАГОКРАСИТЕЛЬНЫЯ ФАБРИКИ.						
<i>Рабенка</i> Льва Андреева, Богородскаго врем. 3 й гил. к.	При мѣстѣ Соболевъ.	Котловъ 25.	153	175,000		На этихъ двухъ фабр. производится бумажная пряжа и ку-мачъ, окра-шеннъ въ кра-сный андриа-новольскій цвѣтъ.
<i>Рогожина</i> Николая Назарова, Почетнаго Гражданина Ман. Совѣтника.	При деревнѣ Карабановой.		100	45,000		
И того....	2	25	253	220,000		
БУМАГОТКАЦКІЯ ФАБРИКИ.						
<i>Анохина</i> Гаврилы Пареенова, Богородскаго врем. 3 й гил. к.	При селѣ Соболевъ.	Становъ 145.	158	13,100		Нанка.

	Гдѣ находит- ся фабрика или заводъ.	Число ста- новъ, столовъ или машинъ.	Число рабочаго народа.	Сумма годоваго производства.		ПРИМѢЧАНІЯ.
				Серебромъ.		
				Рубли.	К.	
<i>Балашева</i> Максима Еремеева, крестьянина.	При деревнѣ Куровой.	Становъ 20.	20	2,250	—	Нанка.
<i>Балдина</i> Ивана Ѳедорова, Богородскаго 3 й гил. купца.	При селѣ Ивашевъ.	Становъ 31.	33	7,875	—	Платки кашемировыя.
<i>Брызгалина</i> Василья Петрова, 3 й гильд. купца.	При деревнѣ Зуевой.	206.	212	20,600	—	Нанка, казенкоръ и русинеть.
<i>Елисеева</i> Никиты, Богородскаго 3 й гильд. куп.	При деревнѣ Селяванихъ.	Становъ 304.	315	38,150	—	Нанка, плюсь и русинеть.
<i>Кокоринной</i> Авдотьи Ивановой, Богородской 3 й гил. купчихи.	При селѣ Ивашевъ.	Становъ 33	35	8,025	—	Платки кашемировыя.
<i>Кошелева</i> Василья Семенова, Богородскаго 2 й гил. куп.	При селѣцѣ Анискинъ.	Становъ 471.	512	111,000	—	Холстинна, платки и миткаль.
<i>Максимова</i> Зиновія Семенова, Богородск. 2 й гильд. куп.	Въ городѣ Богородскъ.	Становъ 130.	160	47,276	—	Плюсь и миткаль.
<i>Маркова</i> Варооломея, свободного хлѣбопашца.	При деревнѣ Мясцевой.	Становъ 125.	134	10,500	—	Нанка и полупелюшкова кружева.
<i>Морковкина</i> Егора Іевлева, Богородскаго 3 й гил. купца.	При селѣ Абрамовкѣ, Андреево тожъ.	Становъ 131.	156	26,500	—	Нанка.
		Становъ 285.	293	52,225	—	Тоже и русинеть.
<i>Медвѣдова</i> Ивана Леонтьева, 3 й гил. купца.	При деревнѣ Устьяновъ.	150.	150	22,500	—	Нанка.
<i>Медвѣдова</i> Трофима Леон., 3 й гильдин купца.	Тутъ же.	121.	137	18,800	—	Тоже.
<i>Новосадова</i> Тимоѳея Панфилова, вольно-отпущеннаго.	При деревнѣ Зуевой.	Становъ 198.	226	30,145	—	Нанка, платки и русинеть.
<i>Ныркова</i> Ивана Алексѣева, Богородскаго 3 й гил. купца.	Въ городѣ Богородскъ.	Становъ 29.	41	11,739	—	Тикъ и миткаль.
<i>Ныркова</i> Родіона Петрова, крестьянина.	При селѣ Вохвъ.	Становъ 58.	58	11,570	—	Русинеть и брычяная матерія.

	Гдѣ находится фабрика или заводъ.	Число становъ, столовъ или машинъ.	Число рабочаго народа.	Сумма годоваго производства.		ПРИМѢЧАНІЯ.
				Серебромъ.		
				Рубл.	К.	
<i>Смирнова</i> Антона Васильева, вольно-отпущеннаго.	При деревнѣ Хотенцахъ.	Становъ 100.	110	6,440	—	Нанка.
<i>Смирновой</i> Аксиныи Леонтьевой, Богородск. 3 й гил. купч.	При деревнѣ Шувой.	Становъ 120.	132	11,100	—	Руснитъ, нанка и миткаль.
<i>Сорокина</i> Василья Дмитриева, 3 й гильд. купца.	При селѣ Каменкахъ.	73.	73	25,050	—	Каленкоръ и миткаль.
<i>Гулунова</i> Андрея Никитина, Богородскаго купца.	При деревнѣ Черноголовкѣ.	Становъ 90.	103	17,500	—	Кисей и букмуслингъ.
<i>Чумакова</i> Ѳедора Иванова, Богородск. времен. 3 й гил. к.	При селѣ Васильевъ.	Становъ 38.	44	13,500	—	Платки кашемировые.
<i>Широкова</i> Давыда Иванова, 2 й гильд. купца.	При селѣ Вохнѣ.	500.	500	50,000	—	Нанка.
<i>Щепетильникова</i> Родіона Леонтьева, 3 й гильд. купца.	Туть же.	Становъ 160.	160	22,500	—	Тоже и ластикъ.
<i>Якшина</i> Василья Максимова, крестьянина.	При селѣ Петровскомъ.	Становъ 108.	111	16,200	—	Холстинья.
И того....	24	3,526	340	393,093	—	
Всего фабрикъ бумажныхъ издвѣй	26	4,426	3,873	813,093	—	
ПИСЧЕВУМАЖНЫЯ ФАБРИКИ.						
<i>Губина</i> Павла Михайлова, Надворнаго Совѣтника.	При селѣ Успенскомъ	Машинъ 20. Вод. прив. 1.	656	39,767	20	Писчая, почт., полуалександ. и газетная.
<i>Мельгунова</i> Алексѣя Степанова, Надворнаго Совѣтника.	При селѣ Никольскомъ	Бумагодѣльныхъ и проч. Машинъ 18. Паров. привъ 28 силъ 1. Вод. прив. 1.	274	52,000	49	Почтов., Александр., востнал., картузн. и пр.
<i>Усачева</i> Василья Иванова, Почетн. Граждан., Ман. Сов.	При селѣ Глинковъ.	Бумагодѣльныхъ и проч. Машинъ 12 Вод. прив. 1	225	71,527	43	Картонъ, почтовая, словес., Александрійская и проч.
И того....	3	33	4,153	163,293	122	

	Гдѣ находится фабрика или заводъ.	Число станковъ, столовъ или машинъ.	Число рабочаго народа	Сумма годоваго производства.		ПРИМѢЧАНІЯ.
				Серебромъ.		
				Рубли.	К.	
<i>Казенная Лосинная фабрика.</i>	Въ Богородскомъ уездѣ.		951	187,650	—	Перчатки, перевязи, портупей, ранцы, сапожн. тов. ипр.
И того....	1		951	187,650	—	
КЪДНЫЙ ЗАВОДЪ.						
<i>Савельева Ивана Андреева, Почетнаго Гражданина.</i>	На рѣкѣ Ворь.	Молотовъ 5. Вод. прив. 1.	124	156,828	57	Тазы, подносы, чашки, краны, латурия.
И того....	1	6	124	156,828	57	
ФАРФОРОВЫЕ И ФАЯНСОВЫЕ ЗАВОДЫ.						
<i>Бармина Петра Евстигнеева, Богородскаго 3 й гильд. куп.</i>	При деревнѣ Фрязиной.	Горновъ 6.	69	27,832	—	Разная посуда.
<i>Гуллина Онисима Васильева, Богородскаго 3 й гильд. куп.</i>	Тутъ же.	Горновъ 8.	26	8,065	—	Тоже.
<i>Новаго Семена Степанова, Богородскаго 3 й гильд. куп.</i>	При деревнѣ Кузлевъ.	Горновъ 3.	15	13,968	40	Тоже.
<i>Пономарева Василья Трофимова, Богородск. 3 й гил. куп.</i>	При селѣ Игнатьевъ.	Горновъ 8.	34	5,980	—	Тоже.
<i>Омнина Петра Тимоеева, Богородскаго 3 й гильд. куп.</i>	При деревнѣ Кузлевъ.	Горновъ 11.	22	5,360	—	Тоже.
И того....	5	36	159	61,145	40	
ХИМИЧЕСКІЕ ЗАВОДЫ.						
<i>Ватсона Василья Дмитриева, Моск. 3 й гильд. куп., и Мадютиной Анны, купч. съ сын.</i>	При селѣ Докторовъ.	Свин. кам. 4.	19	23,350	—	Купоросное масло, купорось зеленый.

	Гдѣ находится фабрика или заводъ.	Число станъ, столовъ или машинъ.	Число рабочаго народа.	Сумма годоваго производства.		ПРИМЪЧАНІЯ.
				Серебромъ.		
				Рубль.	К.	
<i>Жеребина</i> Михаила Федорова, Московск. 2 й гильд. купца.	При пустоши Докторовъ.		14	8,950	—	Тоже.
<i>Кокушкина</i> Ивана Гаврилова, Московскаго 3 й гильд. куп.	При деревнѣ Рахмановой.	Свин. кам. 2	26	12,457	50	Тоже, квасцы, соляная кислота, разный соли и нашатырный спиртъ.
<i>Комова</i> Евтея Федорова, Московскаго 3 й гильд. куп.	При пустоши Герасимовой.		3	1,150	—	Крепкая водка и купоросное масло.
<i>Лейкина</i> Василья Алексѣева, крестьянина.	При деревнѣ Ковригиной.		3	734	—	Крепкая водка, соль оловянная и соляная кислота.
<i>Урина</i> Сергѣя Павлова, Богородскаго 3 й гильдин купца.	При деревнѣ Назаровой.	Свин. кам. 1.	10	13,601	70	Крепкая водка, купоросное масло, зеленый купоросъ, квасцы и соляная кислота.
И того....	6	7	78	60,245	20	
Всего....	410		20,416	5,811,768	97½	

ДМИТРОВСКИЙ УЕЗДЪ



Рисункъ 47. Разбѣгае народа 5288. Становъ: шелковыхъ протыгъ 80, жидіаровыхъ 50, шерстяныхъ протыгъ 792, сѣмянныхъ 122, стоговъ насійныхъ 200, пѣхатныхъ цѣмшеровъ 3, полстниныхъ становъ 34. Паровыхъ машинъ 9 въ 188 силъ. Водяныхъ привѣсовъ 17, конныхъ привѣсовъ 4.

ДМИТРОВСКИЙ УЪЗДЪ.

ШЕЛКОВЫЯ И ПОЛУШЕЛКОВЫЯ ФАБРИКИ.	Гдѣ находит- ся фабрика или заводъ.	Число ста- новъ, столовъ или машинъ.	Число рабочаго народа.	Сумма годоваго производства.		ПРИВЪЧАНІЯ.
				Серебромъ.		
				Рубли.	К.	
<i>Каравасва</i> Николая Алексѣе- ва, Дмитровскаго 3 й гил. куп.	Въ городѣ Дмитровѣ.	Становъ 30. Жакард. 30. Машинъ 2.	30	10,000		Золотые газы и кружева.
<i>Бѣлкиной</i> Прасковьи Ва- силъевой, Почетной Граждан. 2 й гил. купчихи.	При селѣ Часовнѣ.	Становъ 50. Котловъ 3.	63	27,446		Сатенъ тюрокъ, марселингъ и жилетная ма- терія.
И того....	2	Стан. 80 Жак. 30	93	37,446		
ШЕРСТО-ПРЯДЬЛЬНАЯ ФАБРИКА.						
<i>Нѣмкова</i> Егора Андрѣянова, Дмитровскаго 3 й гил. купца.	При селѣ Куликовѣ.	Машинъ 12. Вод. прив. 1.	68	3,214	28	
И того....	1	13	68	3,214	28	
ШЕРСТЯНЫЯ ФАБРИКИ.						
<i>Кирха</i> Ивана Матвѣева, Дми- тровскаго врем. 3 й гил. купца.	При деревнѣ Решиковой.	Становъ 35. Машинъ 52. Котловъ 4. Кубовъ 3.	233	111,600		Сукно средня- го сорта.
<i>Нѣмкова</i> Сергѣя Дмитріева, Дмитровскаго купца, произ- водящаго для Досужева, Моск. купца.	При деревнѣ Слободницѣ.	Становъ 35. Машинъ 29.	101	8,250		Сукно суро- вое.
<i>Суровская</i> Мануфактура, Г. Пономарева.	При деревнѣ Суровцевой.	Становъ 65. Жакард. 26. Машинъ 343. Куб. и кот. 14. Вод. прив. 1.	305	22,620		Крепъ рошель жилеты и брю- чная матерія.
<i>Тугаринова</i> Павла Иванова, Почетн. Граждан. Ман. Со- вѣтника, 2 й гил. купца.	Въ городѣ Дмитровѣ.	Становъ 264. Машинъ 82. Вод. прив. 1.	839	См. на обо- рота.		Сукно и дра- дедаль.

	Гдѣ находится фабрика или заводъ.	Число становъ, столовъ или машинъ.	Число рабочаго народа.	Сумма годоваго производства.		ПРИМЪЧАНІЯ.
				Серебромъ.		
				Рубли.	К.	
<i>Тугаринова</i> Павла Иванова, Почетн. Гражд. Ман. Совѣтн.	Въ Дмитровскомъ уездѣ при рѣкѣ Яхромѣ.	Машинъ 37. Вод. прив. 2.	2110	300,000	—	Сукно и драдедамы.
И того....	8	Стан. 399 Жак. 26	1,588	442,470	—	
ПОЛОТНЯНЫЯ ФАБРИКИ.						
<i>Конькова</i> Матвѣя Ильина, Сергіев. посад. 3 й гил. куп.	Въ Сергіевскомъ посадѣ.	Становъ 20.	26	2,400	—	
<i>Толстухина</i> Федора Иванова, Сергіевского посада. 3 й гил. купца.	Тутъ же.	Становъ 14.	20	2,400	—	
И того....	2	34	46	4,800	—	
БУМАГОПРЯДЕЛЬНЫЯ ФАБРИКИ.						
<i>Каравасва</i> Николая Алексѣева, Дмитровск. 3 й гил. купца, и <i>Филатова</i> Василѣя Петрова, Почетнаго Гражданина.	Въ городѣ Дмитровѣ.	Машинъ 32. Паров. прив. въ 12 силъ 1.	50	2,857	14	
<i>Лепешкина</i> Семена Логинова, Почет. Гражд. Ком. Совѣт.	При деревнѣ Муромцевъ Вознесенская Мануфактура.	Машинъ 250. Паров. прив. въ 26 силъ 1. въ 23 силъ 1. Вод. прив. 1. Вновь устр. пар. маш. 2. Кон. прив. 1.	1,186	244,094	50	
<i>Майковой</i> Надежды Алексѣевой, Губернской Секретарши.	При селѣ Жучкахъ.	Машинъ 64. Паров. прив. въ 14 силъ 1.	104	131,840	—	
И того....	3	362	1,340	578,791	64	
БУМАГОТКАЦКІЯ И НАВИВНЫЯ ФАБРИКИ.						
<i>Бутылова</i> Петра Алексѣева, Дмитровскаго 3 й гил. купца.	Въ городѣ Дмитровѣ.	Становъ 15.	20	6,000	—	Разноцветныя платки.

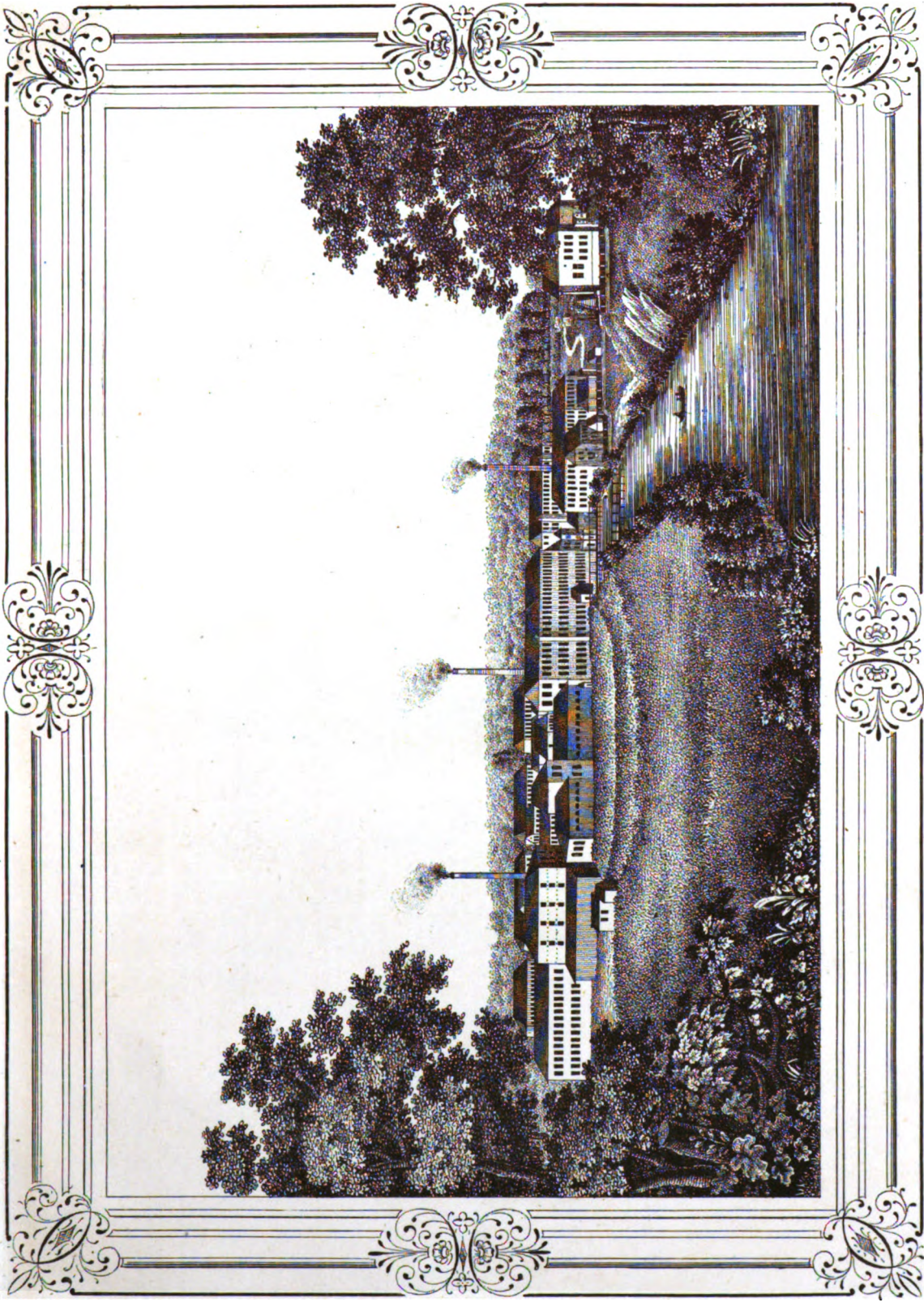

Вознесенская бумагопрядильная и писчебумажная Мануфактура.

С. Л. ЛЕПЕШКИНА

въ Дмитровскомъ уездѣ.

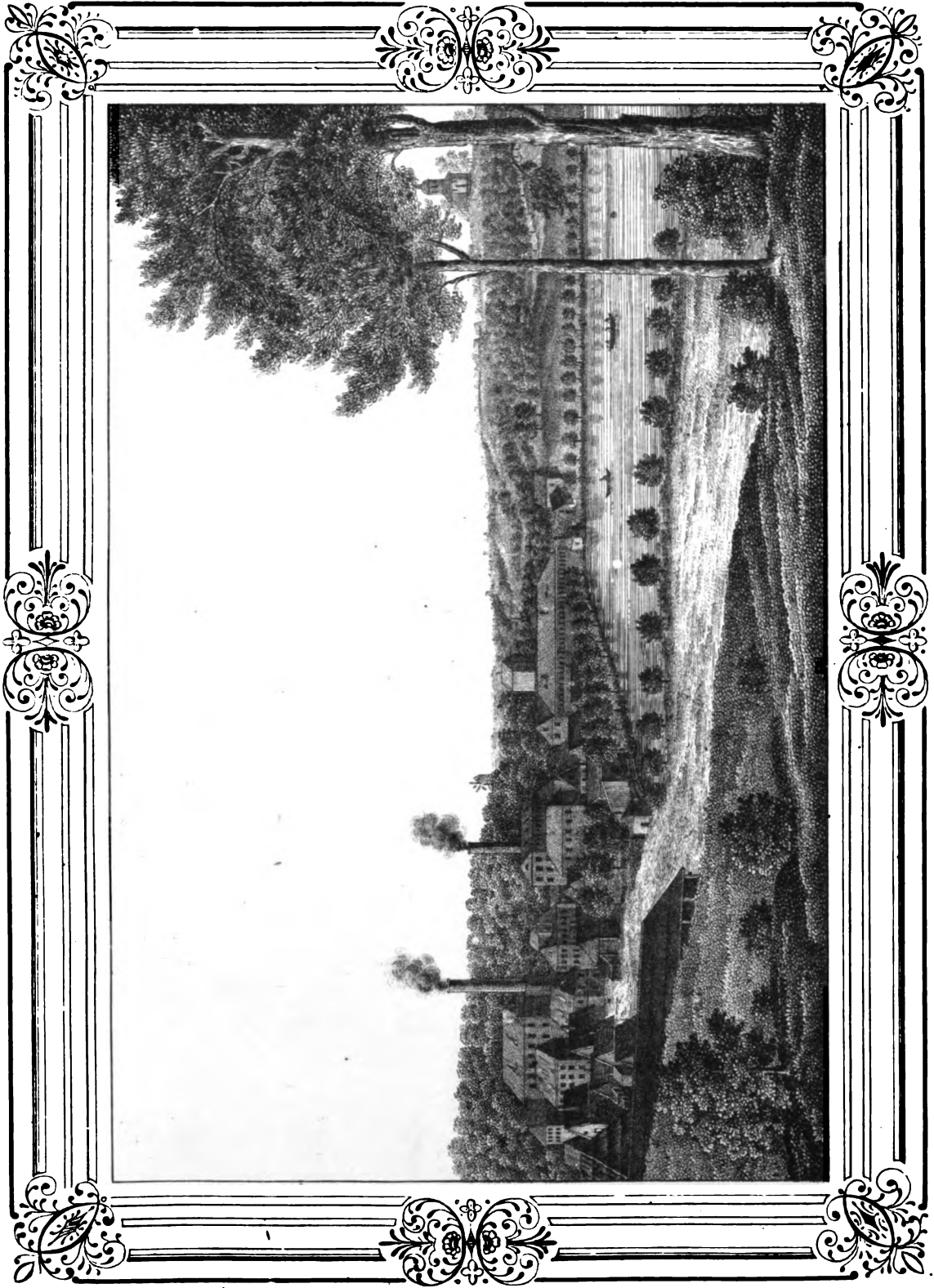

СИТЦЕВАЯ МАНУФАКТУРА ЦАРЕВСКАГО ОБНЩЕСТВА

въ Дмитровском уезде .

	Гдѣ находится фабрика или заводъ.	Число становъ, столовъ или машинъ.	Число рабочаго народа.	Сумма годоваго производства.		ПРИМЪЧАНІЯ.
				Серебромъ.		
				Рубли.	К.	
<i>Зубкова</i> Абрама Петровича, Поручика.	При селѣ Водыньскомъ	Становъ 103.	113	11,194	50	Митмаъ.
<i>Міевра</i> Франца Маркова, Моск. 3 й гил. купца.	Въ Сергіевскомъ посадѣ.	Становъ 4.	7	525	—	Тоже.
<i>Царевскаго Общества.</i>	При селѣ Царевъ.	Столовъ 200. Машинъ 39. Паров. прив. въ 30 силъ 1. въ 24 силъ 1. Котловъ 13. Кубовъ 32. Печати. цил. машинъ 3.	808	Цѣнность всего товара 780,000	—	Въ 1843 году за набивку получено Мануфактурою 349,700 рубл. серебромъ.
И того...	4	Стан. 122 Стол. 200 Печ. цил. машинъ 3.	943	797,194	50	
ПИСЧЕВУШАЖНЫЯ ФАБРИКИ.						
<i>Апраксиной</i> Екатерины Владиміровны, Статсъ и Кавалер. Дамы.	На рѣкѣ Волгуѣ.	Машинъ 2. Вод. прив. 2.	72	23,625	—	
<i>Таланова</i> Ивана Васильева, Сергіевскаго посада 3 й гил. купца.	При селѣуъ Чегловъ.	Машинъ 19. Вод. прив. 2.	220	31,161	15	
<i>Таланова</i> Ивана Васильева, Сергіевск. посада 2 й гил. к.	При деревнѣ Аспешкахъ.	Машинъ 2. Вод. прив. 1.	6	2,176	85	
И того....	3	21	298	56,963		
ФАРЕОРОВЫЕ И ФАЯНСОВЫЕ ЗАВОДЫ.						
<i>Гарднера</i> Петра (Сенатскаго Регистр.) и Николая (Арт. Пор.) Францовыхъ.	При селѣ Вербникахъ.	Машинъ 2. Паров. прив. въ 10 силъ 1. Вод. прив. 2.	436	56,867	—	Фареорова и фаянсовая посуда.
<i>Дельмаса</i> Федора, иностр.	Въ Сергіевскомъ посадѣ	Круговъ 6.	6	500	—	Глиняная посуда.

	Гдѣ находит- ся фабрика или заводъ.	Число ста- новъ, столовъ или машинъ.	Число рабочаго народа.	Сумма годоваго производства.		ПРИМЪЧАНІЯ.
				Серебромъ.		
				Рубли.	К.	
<i>Попова</i> Алексѣя Гаврилова, дворянина.	При сельцѣ Горбуновъ.	Машинъ 50. Кон. прив. 1.	251	50,000		Фореоровал посуда.
И того....	3	59	696	107,367		
ЖЕЛѢЗНЫЕ ЗАВОДЫ.						
<i>Дьяконова</i> Михаила Ивано- ва, Дмитровскаго 3й гил. куп.	При сельцѣ Языковъ.	Машинъ 5. Вод. прив. 3.	23	31,500		Черная латуна
<i>Дятлова</i> Луки Андреева, Сергіевск. посада 3й гил. к.	Въ Сергіев- скомъ посадѣ.		21	1,800		Медная прово- лока.
<i>Ерофеева</i> Алексѣя Егорова, 2й гильд. купца.	Въ Сергіев- скомъ посадѣ.	Машинъ 3. Кон. прив. 1.	33	7,700		Тоже.
<i>Шапошникова</i> Ивана Ивано- ва, Сергіевскаго посада 3й гил. купца.	Туть же.	Машинъ 4.	36	1,800		Тоже.
И того....	4	16	115	42,800		
ПЕРЧАТОЧНЫЯ ФАБРИКИ.						
<i>Добрынина</i> Данилы Данило- ва, Дмитровск. 3й гил. куп.	При сельцѣ Языковъ.	Чановъ 4.	13	6,850		
<i>Евстратова</i> Ильи, Москов- скаго мѣщанина.	Туть же.	Чановъ 4.	10	6,750		
<i>Чернышева</i> Ивана Федорова, Дмитровскаго 3й гил. куп.	При сельцѣ Новоселкахъ.	Чановъ 3.	7	6,400		
И того....	3	11	30	20,000		
КАРТОФЕЛЬНО - ПАТОЧНЫЙ ЗАВОДЪ.						
<i>Караванова</i> Петра Федорова, Дмитровскаго 3й гил. куп.	Въ городѣ Дмитровъ.	Чановъ 10 Кон. прив. 1.	12	6,160		
И того....	1	11	12	6,160		

СОЛОДОВЕННЫЕ ЗАВОДЫ.	Гдѣ находится фабрика или заводъ.	Число станковъ, столовъ или машинъ.	Число рабочаго народа.	Сумма годоваго производства.		ПРИМѢЧАНІЯ.
				Серебромъ.		
				Рубли.	К.	
<i>Кирилова</i> Сергѣя Захарова, Сергѣевск. посада 3й гил. к.	Въ Сергѣевскоу посадѣ.	Чанъ Машинъ 1. 2.	2	700		
<i>Машинской</i> Мавры Лукьяновой, Сергѣевского посада 3й гильдин купчихи.	Тутъ же.	Чанъ Машинъ 1. 2.	3	1500		
И того....	2	6	5	2,200		
САЛЬНЫХЪ СВѢЧЪ ЗАВОДЫ						
<i>Мамаева</i> Дмитрія Алексѣева, Сергѣевск. посада 3й гил. к.	Въ Сергѣевскоу посадѣ	Корчагъ 12.	2	1,700		
<i>Пролубщикова</i> Карпа Михайлова, Сергѣевск. посада мѣщ.	Тутъ же.	Корчагъ 18.	2	2,040		
И того....	2	30	4	3,740		
ХИМИЧЕСКІЙ ЗАВОДЪ:						
<i>Ерошова</i> Алексѣя Егорова, Сергѣевского посада купца.	При селѣ Сабуровъ.		9	9,375		Куморось.
И того....	1		9	9,375		
КОЖЕВЕННЫЕ ЗАВОДЫ.						
<i>Аверьяновой</i> Дарьи Ѳедоровой, Сергѣевск. посада мѣщ.	Въ Сергѣевскоу посадѣ.	Чановъ 2.	3	412	50	Опойки и яловичнымъ кожн.
<i>Большакова</i> Аѳанасья Ивановна, Дмитровск. 3й гил. к.	Въ городѣ Дмитровъ.	Чановъ 2.	4	6,100		
<i>Владимірова</i> Василья Алексѣева, Сергѣевск. 3й гил. куп.	Въ Сергѣевскоу посадѣ.	Чановъ 2.	1	1,037	50	Тоже.
<i>Владимірова</i> Василья Аѳанасьева, Сергѣевского посада мѣщанина.	Тутъ же.	Чановъ 2	2	1,175		Тоже.

	Гдѣ заводъ или фабрика или заводъ.	Число ста- новъ, стелъ или машинъ.	Число рабочаго народа.	Сумма годоваго производства.		ПРИМЪЧАНІЯ.
				Серебромъ.		
				Рубли.	К.	
<i>Владимірова Ильи Аонасье- ва, Сергіевскаго посада 3 й гил. куп.</i>	Туть же.	Чановъ 2	3	860		Тоже.
<i>Дроздова Степана Алимпіе- ва, Дмитровскаго мѣщанина.</i>	Въ городѣ Дмитровѣ.		5	2,750		Тоже.
<i>Кирилова Сергѣя Захарова, Сергіевскаго посада купече- скаго сына.</i>	Въ Сергіев- скомъ посадѣ.	Чановъ 3.	3	1,175		Тоже.
<i>Клятова Ильи Михайлова, Дмитровскаго мѣщанина.</i>	Въ городѣ Дмитровѣ.	Зольн. 2	5	2,875		Тоже.
<i>Ложкина Ивана Николаева, Дмитровскаго купеч. сына.</i>	Туть же.	Зольн. 3.	3	2,875		Тоже.
<i>Фуфасова Ивана Иванова, Дми- тровскаго 3 й гильдіи купца.</i>	Туть же.		2	3,275		Тоже.
<i>Фуфасова Федора Петрова, Дмитровскаго купеч. сына.</i>	Туть же.		5	8,960		Тоже.
И того....	41	26	38	31,485		
Всего....	47		8,288	1,94,4006	42	

СЕРПУХОВСКИЙ УЕЗДЪ



Дачъ 57. Работное поле 7067. Сенокосъ
 покосовъ 30. Деревьевъ 50.
 престоупажныхъ престоупажныхъ 420. Деревьевъ 170.
 сажанныхъ 5184. пашенныхъ сенокосовъ 506. непах-
 ныхъ пашенныхъ 4. конюшныя и конюшныя пашенныя
 526. Пашенныхъ пашенныхъ 2. конюшныя 5.

СЕРПУХОВСКИЙ УЪЗДЪ.

ШЕЛКОВЫЯ И ПОЛУШЕЛКОВЫЯ ФАБРИКИ.	Гдѣ находится фабрика или заводъ.	Число становъ, столовъ или машинъ.	Число рабочаго народа.	Сумма годоваго производства.		ПРИМЪЧАНІЯ.
				Серебромъ.		
				Рублн.	К.	
<i>Волкова</i> Ивана Иванова, крестьянина.	При селѣ Ивановскомъ.	Становъ 10.	19	3,857	14	Мишурина парча.
<i>Волкова</i> Ивана Семенова, 3й гил. купца.	Туть же.	Становъ 10.	20	5,728	57	Тоже.
<i>Калинина</i> Петра, свободнаго хлѣбопашца.	При деревнѣ Матвѣево-вой.	Становъ 5.	10	750	—	Тоже.
<i>Сергѣева</i> Тихона, свободнаго хлѣбопашца.	Туть же.	Становъ 5.	10	750	—	Тоже.
<i>Солодовниковой</i> Аграфены Петровой, Серпуховск. мѣщ.	Туть же.	Становъ 6.	12	1,080	—	Тоже.
И того....	5	Жак. 56.	71	12,165	71	
ПЕРСТАНЫЯ ФАБРИКИ.						
<i>Воронина</i> Григорья Федорова, свободнаго хлѣбопашца.	При деревнѣ Гридосиной.	Становъ 8.	11	3,920	—	Драдедамовые платки.
<i>Турицына</i> Филиппа Аванасьева, Серпуховск. 2й гил. купческаго сына съ братьями.	Въ городѣ Серпуховѣ.	Становъ 22. Машинъ 1. Кон. прив. 1.	62	30,000	—	Сукно и драдедамы (въ 1844 году, эта фабрика остановлена).
И того....	2	Стан. 30	73	53,920		
ПЕРСТОВУМАЖНАЯ ФАБРИКА.						
<i>Путозимытъ</i> Михайлы, Андрея и Семена Кириловыхъ, братьевъ, Серпуховскихъ 1й гилд. купцовъ.	При деревнѣ Заборьѣ.	Становъ 420. Жакард. 170. Машинъ 2	552	122,208	—	Платки Азиатскіе, Персидскіе, Шотландскіе и сарпика.
И того....	1	392	552	122,208		

ВУШАГОПРЯДЕЛЬНЫЯ ФАБРИКИ.	Гдѣ находит- ся фабрика или заводъ.	Число ста- новъ, столовъ или машинъ.	Число рабочаго народа.	Сумма годоваго производства.		ПРИМѢЧАНІЯ.
				Серебромъ.		
				Рублн.	К.	
<i>Веденисова Петра Иванова</i> , Серпуховскаго 3 й гил. куп.	При деревнѣ Тиняковъ.	Машинъ 33. Вод. прив. 1.	40	46,000		
<i>Каратаева Якова Автономо- ва</i> , Почетнаго Гражданина.	При селѣ Ивановскомъ.	Машинъ 35. Вод. прив. 1.	126	37,375		
И того....	2	69	166	83,375		
ВУШАГОТКАЦКІЯ И НАВИВНЫЯ ФАБРИКИ.						
<i>Алексева Дмитрія свободна- го</i> хлѣбопашца, работающаго для Морозова, Богородск. куп.	При деревнѣ Глогаевъ.	Становъ 50.	62	12,500		Миткаль и тиль.
<i>Андреева Абрама</i> , свободн. хлѣбопашца, работающ. для Морозова, Богородск. куп.	При селѣ Козьминъ.	Становъ 200.	211	24,000		Демикутонъ и вильсъ.
<i>Андреева Тимофея</i> , свободн. хлѣбопашца, работающ. для Морозова, Богородск. куп.	При деревнѣ Глогаевъ.	Становъ 70.	87	17,400		Плисъ, полу- бархатъ и мит- каль.
<i>Андреева Иларіона</i> , свободн. хлѣбоп. работающаго для Мо- розова, Богородск. куп.	При селѣ Козьминъ.	Становъ 200.	264	24,000		Демикутонъ и миткаль.
<i>Аванасьева Ивана</i> , Моск. 2 й гильд. купца.	При деревнѣ Новосель- скомъ.	Становъ 60.	93	11,616		Миткаль.
<i>Балкиной Пелагеи Тимошее- вой</i> , Москов. 2 й гильд. купч.	При деревнѣ Торобзевой.	Становъ 200.	257	28,571	43	Плисъ и полу- бархатъ.
<i>Васильева Ивана</i> , крестья- нина.	При селѣ Дубечивъ.	Становъ 20.	27	3,000		Тоже.
<i>Воронина Трофима Василье- ва</i> , свободн. хлѣбопашца, ра- ботающ. для Морозова, Бого- родскаго купца.	При деревнѣ Гридюкиной.	Становъ 200.	66	60,000		Тоже и дем- кутонъ.

	Гдѣ находит- ся фабрика или заводъ.	Число ста- новъ, столовъ или машинъ.	Число рабочаго народа.	Сумма годоваго производства.		ПРИМЪЧАНІЯ.
				Серебромъ.		
				Рублн.	К.	
<i>Еремина</i> Оедора Козьмина, Московскаго купца, производ. для Дрябиныхъ, С.-Петербур. купцовъ.	При деревнѣ Заборьѣ.	Становъ 300.	416	30,000	---	Миткаль.
<i>Жирнова</i> Ивана Максимова, свободнаго хлѣбопашца, работающ. для Чижевыхъ, Моск. купцовъ.	При деревнѣ Глогаевъ.	Становъ 70.	88	8,000	---	Миткаль, плизъ и полубархатъ.
<i>Жирнова</i> Ивана Максимова, свободн. хлѣбоп., работ. для Чижевыхъ, Московск. купц.	Туть же.	Становъ 70.	87	8,000	---	Тоже.
<i>Иванова</i> Василья (онъ же Рлбовъ), крестьянина, работающаго для Игнатова, Серпуховскаго купца.	При деревнѣ Нефедовъ.	Становъ 20.	28	500	---	Миткаль.
<i>Иванова</i> Мартына, своб. хлѣб. работающаго для Медынцева, Московскаго купца.	При деревнѣ Глогаевъ.	Становъ 20.	26	6,240	---	Плизъ.
<i>Игнатова</i> Ивана Аванасьева, Серпуховскаго 2й гил. купца.	Въ городѣ Серпуховъ.	Становъ 320. Столовъ 40.	102	33,990	---	Ситцы и набивные платки.
<i>Игнатова</i> Алексья Аванасьева, Серпуховск. 2й гил. куп.	Туть же.	Становъ 480. Столовъ 17.	499	90,300	---	Миткаль, ситецъ, носовые платки и пестрадь.
<i>Ильина</i> Антоца Алексьева, Серпух. 2й гил. куп., и брата, Егора Алексьева.	Туть же.	Становъ 80. Столовъ 20.	83	19,830	---	Миткаль, ситецъ и набивные носовые платки.
<i>Карпова</i> Аванасья Гаврилова, Серпуховскаго 3й гил. куп.	Туть же.	Становъ 32. Столовъ 10.	32	5,500	---	Тоже.
<i>Коншина</i> Николая Максимова, Почетн. Гражданина, 1й гил. купца.	Туть же.	Стан. 1800. Столовъ 200. Машинъ 1. Кон. прив. 1.	2,656	346,000	---	Набивные платки, ситецъ и ванка.
<i>Маркелова</i> Михайлы, своб. хлѣбопашца,	При деревнѣ Чирковъ.	Становъ 40.	54	15,000	---	Плизъ, полубархатъ и дементонъ.

	Гдѣ находится фабрика или заводъ.	Число становъ, столовъ или машинъ.	Число рабочаго народа.	Сумма годоваго производства.		ПРИМЕЧАНИЯ.
				Серебромъ.		
				Рубли.	К.	
<i>Михайлова</i> Алексѣя, крест. работ. для Хлудова, Моск. куп.	При селѣ Бадѣевъ.	Становъ 13.	19	1,600	—	Платье.
<i>Пахомова</i> Григорья, свободн. хлѣб. работающаго для Лысенкова, Московск. купца.	При селѣ Михайловскомъ.	Становъ 15.	21	4,275	—	Платье и полу-бархатъ.
<i>Петрова</i> Матвѣя, крестьян. работающ. для Морозова, Богородскаго купца.	При деревнѣ Тяньковой.	Становъ 30.	38	1,200	—	Платье, деми-кутонъ и полу-бархатъ.
<i>Родионова</i> Максима, крестьянина.	При селѣ Крюковъ.	Становъ 10.	10	6,000	—	Ситцеъ помпикало и кашемиру.
<i>Солодовникова</i> Евграфъ Петрова, Серпуховск. 2й гил. куп.	Въ городѣ Серпуховъ.	Становъ 100.	43	11,850	—	
<i>Степанова</i> Ефима, крестьян. работающ. для Солодовникова, Московск. купца.	При деревнѣ Булычевой.	Становъ 15.	20	225	—	Разноцвѣтные платки.
<i>Сыкова</i> Ивана Сидорова, свободнаго хлѣбопашца.	При деревнѣ Матвѣйковъ.	Становъ 9. Столовъ 4.	11	1,902	—	Суров. кашем. для набивныхъ платковъ.
<i>Сзрикова</i> Ивана Александрова, Почетнаго Гражд. 2й гил. купца.	Въ городѣ Серпуховъ.	Становъ 100 Столовъ 30. Машинъ 1. Кол. прив. 1.	102	30,960	—	Ситцы и платки набивные.
<i>Сзрикова</i> Михайлы Дмитриева, Почет. Гражд., 2й гил. купца.	Тутъ же.	Становъ 200. Столовъ 30. Машинъ 1. Кол. пр. 1.	137	21,900	—	Тоже.
<i>Тимофеева</i> Константина, крестьян. работающ. для Свѣчникова, Моск. купца.	При деревнѣ Филипповской.	Становъ 40.	50	2,000	—	Нанка.
<i>Тимофеева</i> Семена, свободн. хлѣбопашца.	При деревнѣ Черковъ.	Становъ 30.	39	15,600	—	Демикутонъ и платье.
<i>Третьякова</i> Владиміра Николаева, Поч. Гражд. Ман. Сов.	Въ городѣ Серпуховъ.	Становъ 400. Машинъ 1. Кол. прив. 1.	802	385,000	—	Платки набивные и ситцеъ.
И того....	31	Ста. 3,184 Стол. 561	0,302	1,227,028	42	

ПЕШКОТКАЦКІЯ ФАБРИКИ.	Гдѣ находится фабрика или заводъ.	Число становъ, столовъ или машинъ.	Число рабочаго народа.	Сумма годоваго производства.		ПРИМЪЧАНІЯ.
				Серебромъ.		
				Рубли.	К.	
<i>Воронина Федора Иванова, Серпуховск. 2 й гил. купца и братьевъ его.</i>	Въ городѣ Серпуховѣ.	Становъ 64.	65	12,000	—	Парусное полотно.
<i>Плотникова Дмитрія Николаева, Почетнаго Гражданина.</i>	Тутъ же.	Становъ 160.	92	20,000	—	Тоже.
<i>Плотникова Ивана Семенова, Серпуховск. 3 й гил. куп.</i>	Тутъ же.	Становъ 10	11	1,800	—	Тоже.
<i>Плотникова Михайлы Васильева, Серпуховск. 2 й гил. куп. и брата его.</i>	Тутъ же.	Становъ 80.	81	13,750	—	Тоже.
<i>Плотникова, меньшаго, Николая Николаева, Серпухов. 2 й гил. купца.</i>	Тутъ же.	Становъ 24.	25	17,500	—	Тоже.
<i>Плотникова, большаго, Николая Николаева, Почетнаго Гражданина 2 й гил. куп.</i>	Тутъ же.	Становъ 40.	41	17,500	—	Тоже.
<i>Плотникова Семена Семенова, Серпуховск. 3 й гил. куп.</i>	Тутъ же.	Становъ 24	26	4,480	—	Тоже.
<i>Плотникова Федора Васильева, Серпуховск. 3 й гил. куп.</i>	Тутъ же.	Становъ 8.	9	2,200	—	Тоже.
<i>Сѣрикова Ивана Александрова, Почетн. Гражданина, 2 й гильд. куп. и брата его.</i>	Тутъ же.	Становъ 16.	41	4,250	—	Тоже.
<i>Сѣриковой Домны Федоровой, Почетн. Гражданки, 2 й гильд. куп.</i>	Тутъ же.	Становъ 100.	104	27,000	—	Тоже.
И того....	10	820	403	120,480	—	
ВОСКОВЪЯЛЪЛЪНЫЕ ЗАВОДЫ.						
<i>Никитина Ивана, ямщика.</i>	При деревнѣ Угрюмовой.		3	25,000	—	

	Гдѣ находит- ся фабрика или заводъ.	Число ста- новъ, столовъ или машинъ.	Число рабочаго народа.	Сумма годоваго производства.		ПРИМЪЧАНІЯ.
				Серебромъ.		
				Рубл.	К.	
<i>Степанова Герасима, ямщика.</i>	При деревнѣ Угрюмовой.		3	34,000		
И того....	2		6	59,000		
БУЛАВОЧНЫЙ ЗАВОДЪ.						
<i>Скворцова Алексѣя Петрова, Серпуховск. 3й гильд. куп.</i>	При селѣ Спасъ - тем- нѣ.	Становъ 40.	60	4,560		
И того....	1	40	60	4,560		
ПЕРЧАТОЧНЫЙ ЗАВОДЪ.						
<i>Толоконникова Степана Ни- китина, ямщика.</i>	При деревнѣ Угрюмовой.	Чановъ 2.	28	9,750		
И того....	1	2	28	9,750		
КОЖЕВЕННЫЕ ЗАВОДЫ.						
<i>Остапова Василья Семено- ва, Серпуховскаго 3й гил. купца, и братьевъ его.</i>	Въ городѣ Серпуховъ.	Чановъ 20.	5	1,150		Юеть бѣлая.
<i>Остапова Ѳедора Алексѣе- ва, Серпуховск. 3й гил. куп.</i>	Туть же.	Чановъ 21.	9	3,300		Юеть красная.
И того....	2	41	14	4,450		
Всего....	57		7,964	1,676,037	13	

ЗЕМЛЕПОЛОЖЕНІЕ УЗБІЯТЪ

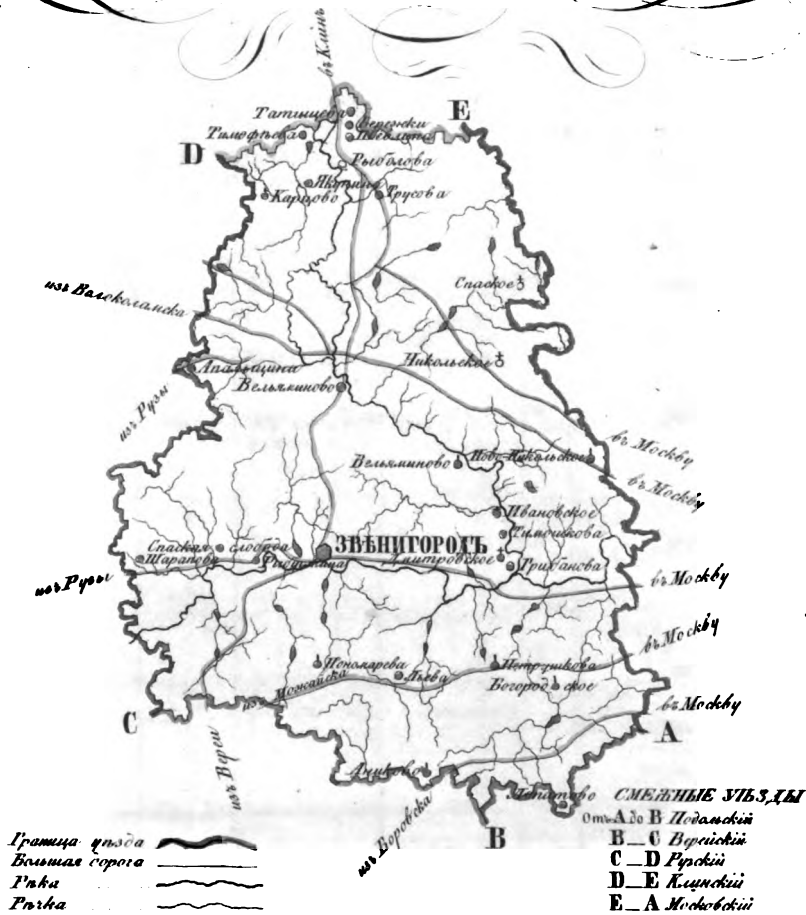

Рисункъ 51. Работного народа 4696. Становъ: шелковомъ 12. шерстяномъ 692. суконномъ 674. Паровыхъ машинъ 3 въ 80 силъ. Водныхъ прибѣсовъ 3. конныхъ прибѣсовъ 4.

ЗВЕНИГОРОДСКИЙ УЪЗДЪ.

ШЕРСТЯНЫЯ ФАБРИКИ.	Гдѣ находится фабрика или заводъ.	Число становъ, столовъ или машинъ.	Число рабочаго народа.	Сумма годоваго производства.		ПРИМЪЧАНІЯ.
				Серебромъ.		
				Рубли.	К.	
<p><i>Голицына Михайлы Николаевича, Князя, Дѣйствительнаго Статскаго Совѣтника.</i></p>	<p>При селѣ Никольскомъ.</p>	<p>Становъ 72. Машинъ 5. Вод. прив. 1.</p>	<p>202</p>	<p>80,900</p>	<p>—</p>	<p>Сукно армейское.</p>
<p><i>Кувшинникова Павла Петрова, Звенигородскаго 1 й гил. купца.</i></p>	<p>При селѣ Пономаревъ и близъ Савино-Сторожевскаго монастыря.</p>	<p>Становъ 290. Машинъ 129. Котловъ 7. Кубовъ 4. Паров. прив. въ 21 силъ 1. Кон. пр. 1.</p>	<p>885</p>	<p>343,000</p>	<p>—</p>	<p>Сукно для Кяхты.</p>
<p><i>Павловская Казенная фабрика.</i></p>	<p>Въ Звенигород. уездѣ.</p>	<p>Становъ 200. Пар. прив. 2. Вод. прив. 1.</p>	<p>1,928</p>	<p>550,000</p>	<p>—</p>	<p>Сукно для гвардіи и арміи.</p>
<p><i>Цурикова Павла Григорьевая, Звенигородскаго 3 й гил. куп., производящаго для Шапошникова, Москов. купца.</i></p>	<p>При селѣ Ивановскомъ.</p>	<p>Становъ 80. Машинъ 58. Кон. пр. 1.</p>	<p>409</p>	<p>160,000</p>	<p>—</p>	<p>Суровое сукно изъ Шпанской шерсти.</p>
<p><i>Шатилова Николая Васильева, Статскаго Совѣтника, малолѣтнихъ дѣтей.</i></p>	<p>При селѣ Спаскомъ.</p>	<p>Становъ 50. Машинъ 20. Кон. прив. 1.</p>	<p>161</p>	<p>29,580</p>	<p>—</p>	<p>Сукно средней доброты.</p>
<p>И того....</p>	<p>5</p>	<p>692</p>	<p>3,333</p>	<p>1,163,480</p>	<p>—</p>	
<p>ШЕЛКОВАЯ ФАБРИКА.</p>						
<p><i>Бемковой Анны, крестьян., работающей для Касаткина, Московскаго купца.</i></p>	<p>При селѣ Дмитровскъ.</p>	<p>Становъ 12.</p>	<p>12</p>	<p>294</p>	<p>50</p>	<p>Шелковыя ленты.</p>
<p>И того....</p>	<p>1</p>	<p>12</p>	<p>12</p>	<p>294</p>	<p>50</p>	

БУМАГОТКАЦІЯ ФАБРИКИ.	Гдѣ находит- ся фабрика или заводъ.	Число ста- новъ, столовъ или машинъ.	Число рабочаго народа.	Сумма годоваго производства.		ПРИМЪЧАНІЯ.
				Серебромъ.		
				Рублн.	К.	
<i>Алексѣева</i> Петра, крестья- нина, работающаго для Свѣч- никова, Московскаго купца.	При селѣ Дмитровск.	Становъ 40.	40	3,000	—	Саржеронъ.
<i>Васильева</i> Ивана, крестьянина, работающаго для Свѣчника Московскаго куп.	При селѣ Дмитровск.	Становъ 18.	18	1,200	—	Тоже.
<i>Дмитріева</i> Ионы, крестьянина, работающаго для Свѣчника Московскаго куп.	При деревнѣ Грибановой	Становъ 35.	35	2,625	—	Тоже.
<i>Дмитріева</i> Мокѣя, крестьяни- на, работающаго для Свѣчни- кова, Московскаго купца.	При деревнѣ Грибановой.	Становъ 30.	30	2,250	—	Тоже.
<i>Дмитріева</i> Петра, крестьянина работающаго для Свѣчника, Московскаго куп.	При селѣ Дмитровск.	Становъ 20	20	1,162	—	Демикотонъ.
<i>Ефимова</i> Ивана, крестьянина, работающаго для Урусова, Московскаго куп.	При селѣ Дмитровск.	Становъ 15.	15	900	—	Нанка.
<i>Захарова</i> Дмитрія, крестьяни- на, работающаго для Крестов- никова, Московск. купца.	При деревнѣ Ягуниной.	Становъ 12.	12	1,710	—	Тоже.
<i>Иванова</i> Осипа, крестьянина, работающаго для Солодовни- кова, Московскаго куп.	При селѣ Грусовъ.	Становъ 64.	64	5,760	—	Сарпинка.
<i>Иванова</i> Фаддея, Московскаго мѣщанина.	При деревнѣ Тамошкиной.	Становъ 8.	8	754	—	Нанка.
<i>Мартиновой</i> Марьи Степанов- ны, Прапорщицы, производ. для Требушинскаго, Моск. к.	При селѣ Новониколь- скомъ.	Становъ 40.	41	4,800	—	Миткаль.
<i>Миллева</i> Ивана, крестьянина, работающаго для Морозова Московскаго куп.	При деревнѣ Шараповой.	Становъ 20.	20	2,450	—	Нанка.

	Гдѣ находит- ся фабрика или заводъ.	Число ста- новъ, столовъ или машинъ.	Число рабочаго народа.	Сумма годоваго производства.		ПРИМѢЧАНІЯ.
				Серебромъ.		
				Рубли.	К.	
<i>Митрофанова</i> Николая, крес. работающаго для Рябинина, Московского куп.	При деревнѣ Ягуниной.	Становъ 30.	30	2,603	—	Холстинка и платки.
<i>Никитина</i> Алексѣя, крестьян. работающаго для Морозова, Богородскаго купца.	При сельцѣ Аниковѣ.	Становъ 50.	50	6,400	—	Нанка.
<i>Никифорова</i> Никиты, крестьян. работающаго для Серебряко- ва, Московск. купца.	При деревнѣ Ягуниной.	Становъ 18.	18	2,602	—	Тоже.
<i>Петрова</i> Андрея, крестьян. работающаго для Морозова, Московского куп.	При слободкѣ Спаской.	Становъ 44.	44	5,775	—	Тоже.
<i>Прокофьева</i> Ефима и Григорь- ева Дмитрія, крестьянъ, ра- ботающихъ для Серебрякова, Московского купца.	При сельцѣ Аниковѣ.	Становъ 100.	100	6,000	—	Тоже.
<i>Семенова</i> Михаила, крестьян. работающаго для Калачнико- ва, Рузскаго купца.	При деревнѣ Рыбушкиной.	Становъ 10.	10	1,425	—	Тоже.
<i>Семенова</i> Сильвестра, Моск. мѣщанина.	При деревнѣ Тимошкиной.	Становъ 16.	16	1,112	—	Нанка мит- каль, и платки.
<i>Смирнова</i> Егора Григорьева крестьян. работающаго для Свъчникова, Московск. купца.	При деревнѣ Тимошкиной.	Становъ 40.	40	2,355	—	Нанка.
<i>Степанова</i> Ивана, крестьян., работающаго для Литецкаго, Московского купца.	При сельцѣ Опальщинѣ.	Становъ 20.	20	1,000	—	Тоже.
<i>Терентьева</i> Петра, крестьян., работающаго для Калачнико- ва, Рузскаго купца.	При деревнѣ Ягуниной.	Становъ 13.	13	1,852	50	Тоже.
<i>Трофимова</i> Романа, крестьян.	При селѣ Дмитровск.	Становъ 11.	11	2,000	—	Нанка и хол- стинка.

	Гдѣ находит- ся фабрика или заводъ.	Число ста- новъ, столовъ или машинъ.	Число рабочаго народа.	Сумма годоваго производства.		ПРИМѢЧАНІЯ.
				Серебромъ.		
				Рублм.	К.	
<i>Федорова</i> Абрама, крестьян, работающаго для Свѣчника, Московского купца.	При деревнѣ Тимошкиной.	Становъ 20.	20	1,372	50	Нанка и сар- жеронъ.
И того....	25	674	676	61,108		
СТЕАРИНОВЫХЪ СВѢЧЪ И ОЛЕИНЫИ ЗАВОДЪ.						
<i>Дадіана</i> Николая Леоновича, Князя, Губернскаго Секретаря.	При сельцѣ Богородскомъ.	Машинъ 3.	93	119,325		
И того....	1	3	93	119,325		
ПИВОВАРЕННЫЙ ЗАВОДЪ.						
<i>Старихенкова</i> Ивана Семено- ва, Звенигородскаго 3й гил. купца.	Въ городѣ Звенигородъ.	Котловъ 1 Чановъ 2.	7	1,260		
И того....	1	3	7	1,260		
КОЖЕВЕННЫЕ ЗАВОДЫ.						
<i>Алексѣва</i> Ивана, крестьян.	При деревнѣ Бережкахъ.	Чановъ 26	10	4,790		Опойки и вы- ростки.
<i>Алексѣва</i> Николая, крестьян.	При деревнѣ Татищевой.	Чановъ 18.	8	8,480		Кожи черныя.
<i>Артемяева</i> Ивана, крестьян.	При сельцѣ Карцовъ.	Чановъ 13.	8	10,800		Тоже.
<i>Берендеевскаго</i> Григорья Ми- хайлова, Звенигородскаго 3й гил. купца.	При сельцѣ Вельминовъ.	Чановъ 68.	24	17,850		
<i>Егорова</i> Гаврилы и Анастасье- ва Андрея, крестьянъ.	При сельцѣ Лодыговъ.	Чановъ 13.	8	8,140		Опойки и вы- ростки.

	Гдѣ находится фабрика или заводъ.	Число становъ, столовъ или машинъ.	Число рабочаго народа.	Сумма годоваго производства.		ПРИМѢЧАНІЯ.
				Серебромъ.		
				Рубли.	К.	
<i>Кожевникова</i> Захара Яковлева, Звенигородскаго 3й гил. купца.	Въ городѣ Звенигородъ.	Чановъ 6. Ков. прив. 1.	4	2,810		Опойки и выростки.
<i>Козьминыхъ</i> Ивана и Петра и Сергѣева Василья, крестьян.	При деревнѣ Татищевой.	Чановъ 9.	4	1,050		Тоже.
<i>Лукьянова</i> Егора, крестьян.	Тутъ же.	Чановъ 18.	8	6,550		Кожи черныя.
<i>Максимовыхъ</i> Матвѣя и Ивана, крестьянъ.	При деревнѣ Тимоеевой.	Чановъ 16.	8	5,550		Тоже и выростки.
<i>Плотникова</i> Герасима Васильева, Московскаго купца.	При деревнѣ Бережкахъ.	Чановъ 36.	24	31,000		Кожи черныя.
<i>Попова</i> Ивана Алексѣева, Звенигородскаго 3й гил. куп.	При деревнѣ Вельяминовъ.	Чановъ 10.	4	904		Опойки.
<i>Скворцова</i> Василья Степанова, Московск. 3й гил. куп.	При деревнѣ Рыбановой.	Чановъ 16. Котловъ 5	20	36,000		
<i>Скворцова</i> Егора Степанова, Почетнаго Гражданина.	При деревнѣ Шевилиной.	Чановъ 80.	30	46,000		Глянцовыя кожи.
<i>Томина</i> Абрама, крестьян.	При деревнѣ Трусовой.	Чановъ 14.	6	3,460		Опойки и выростки.
И того....	14	340	166	115,020		
КЛЕЙНЫЕ ЗАВОДЫ.						
<i>Алексѣева</i> Ивана, Московск. мѣщанина.	При деревнѣ Рыболовой.	Котловъ 6.	14	4,080		
<i>Берендеевскаго</i> Григорья Михайлова, Звенигородскаго 3й гильди купца.	При селѣ Вельяминовъ.	Котловъ 5.	24	1,050		
<i>Егорова</i> Гаврилы, крестьян.	При селѣ Лопатовъ.	Котловъ 8.	8	2,040		

	Гдѣ находится фабрика или заводъ.	Число становъ, столовъ или машинъ.	Число рабочаго народа.	Сумма годоваго производства.		ПРИМЪЧАНІЯ.
				Серебромъ.		
				Рубли.	К.	
<i>Скворцова</i> Егора Степанова, Почетн. Граждан.	При деревнѣ Шевлиной.	Котловъ 4.	61	7,850	—	
И того....	4	23	107	15,020	—	
ХИМИЧЕСКІЕ ЗАВОДЫ.						
<i>Гусева</i> Константина Михайлова, Почетнаго Гражданина.	При пустошѣ Львѣвѣ.	Свин. кам. 8 Пар. кот. 1. Вод. прив. 1.	40	27,000	—	Квасцы, масло купоросное, серная кислота и проч.
<i>Зандгагенъ</i> Анны Дмитриевой, Гезельской жень.	При деревнѣ Петрушкин.	Колбовъ 33. Кубовъ 1.	11	6,553	—	Селитраная кислота, глауберова соль.
И того....	2	39	51	33,553	—	
Всего....	31		4,696	1,578,204	50	

КОЛОДЦЕВСКАЯ УЕЗДА

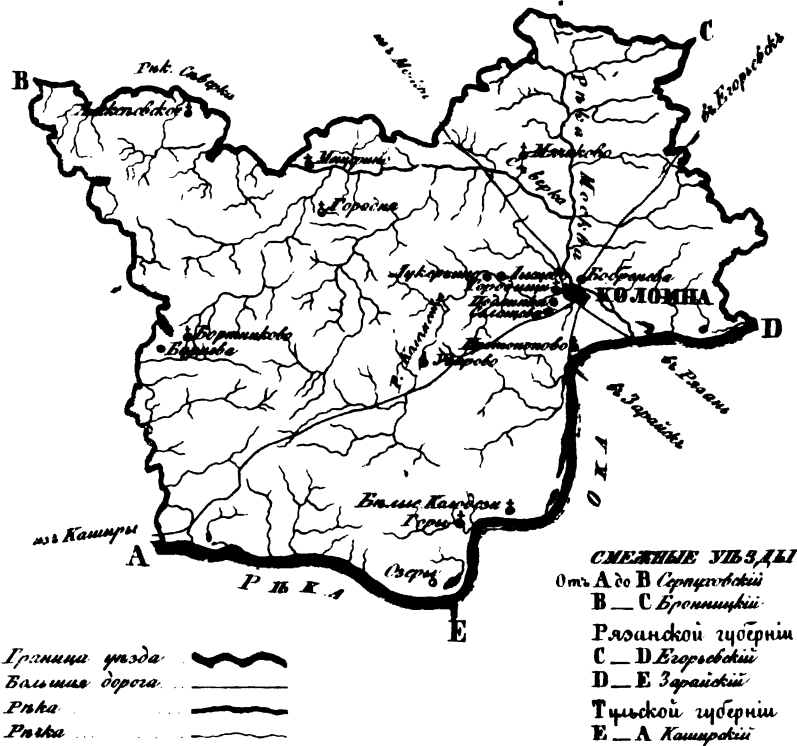

Маорикъ 39. Работяго народа 4432. Становъ:
 шакловыхъ и полушакловыхъ простыхъ 273. жикур-
 довыхъ 256. иждыенныхъ 52. льняныхъ простыхъ
 102. жакурдовыхъ 164. сумажныхъ простыхъ 2910.
 жакурдовыхъ 4. наобивныхъ стловъ 165. Вося-
 ныхъ приводовъ 2. конныхъ 4.

КОЛОМЕНСКИЙ УЪЗДЪ.

ШЕЛКОВЫЯ И ПОЛУШЕЛКОВЫЯ ФАБРИКИ.	Гдѣ находит- ся фабрика или заводъ.	Число ста- новъ, столовъ или машинъ.	Число рабочаго народа.	Сумма годоваго производства.		ПРИМЪЧАНІЯ.
				Серебромъ.		
				Рублн.	К.	
<i>Бабаева</i> Антона Васильева, купца.	При деревнѣ Бобреновой.	Становъ 65. Жакард. 65.	78	67,930	—	Баркатель, штофъ и бархатъ.
<i>Бабаева</i> Антона Зотова, крес.	Туть же.	Жакард. 20	20	12,500	—	Штофъ.
<i>Бабаева</i> Василья Артамонова, Коломенскаго 3й гил. к.	При деревнѣ Бобреновой и селѣ Подлинкахъ.	Становъ 41. Жакард. 41	38	19,600	—	Штофъ и бархатъ золотой.
<i>Левина</i> Артамона Александрова, Почет. Гражд. 3й гил. к.	Въ городѣ Коломнѣ.	Становъ 66. Жакард. 40.	93	82,000	—	Платки парч., парчи золотыя и мишурныя.
<i>Левина</i> Мартына Гурьева, Поч. Гражд. и врем. 2й гил. к.	Туть же.	Становъ 55. Жакард. 55.	65	67,150	—	Парча, платки парчевые и штофъ.
<i>Левина</i> Мартына Гурьева, Поч. Гражд. и врем. 2й гил. к.	При селѣ Протопопов.	Становъ 30. Жакард. 20.	45	28,900	—	Тоже.
<i>Савельева</i> Ѳедора, крестьян.	При деревнѣ Солощевой.	Становъ 7. Жакард. 6.	9	3,842	—	Штофъ и кушаки.
<i>Шепелева</i> Ѳедота Иванова, крестьянина.	При селѣ Большомъ Уваровѣ.	Становъ 9. Жакард. 9.	11	2,550	—	Тоже
И того....	8	Стан. 273 Жак. 236	339	284,472	—	
ШЕРСТЯНЫЯ ФАБРИКИ.						
<i>Мъщанинова</i> Петра Маркелова, Коллежскаго Ассесора.	При селѣ Лукерьинѣ.	Становъ 50. Машинъ 31. Вод. прик. 1.	103	19,782	—	Сукно армейское.
<i>Рѣпина</i> Егора Михайлова, крестьянина.	При селѣ Мячиковѣ.	Становъ 2	6	850	—	Шаги мерносовыя.
И того....	2	Стан. 52	109	20,632	—	

ВУМАГОПРЯДЕЛЬНЫЯ ФАБРИКИ.	Гдѣ находится фабрика или заводъ.	Число становъ, столовъ или машинъ.	Число рабочаго народа.	Сумма годоваго производства.		ПРИМЪЧАНІЯ.
				Серебромъ.		
				Рубли.	К.	
<i>Коротасва Якова Автономова, Почетн. Гражд. 2 й гил. к.</i>	При селѣ Городня.	Машинъ 19. Вод. прав. 1.	43	14,400		
И того....	1	20	43	14,400		
ВУМАГОТКАЦКІЯ И НАВИВНЫЯ ФАБРИКИ.						
<i>Артемова Иларіона Степанова, крестьян., производящаго для Сычкова, Московск. куп.</i>	При селѣ Мещериновъ.	Становъ 30. Столовъ 15.	46	12,500		Миткаль и ситцеъ.
<i>Бабаевой Татьяны Трофимовой, Коломенской 3 й гил. куп.</i>	Въ городѣ Коломнѣ.	Становъ 15.	26	4,300		Кисей и платки кисейные.
<i>Бѣлкина Ивана Петрова, Моск. 3 й гильд. купеческ. сына.</i>	Туть же.	Становъ 32.	46	8,100		Платье и полу бархатъ некрашеные.
<i>Викулова Ивана, крест., работающ. для Ермакова, Моск. к.</i>	При селѣ Большомъ Уваровъ.	Становъ 19. Жакард. 4.	19	1,250		Миткаль.
<i>Ермаковыхъ Якова и Кирилы, Московскихъ 1 й гил. куп.</i>	При селѣ Мещериновъ.	Стан. 2,000. Столовъ 150. Машинъ 8. Кон. прив. 1.	2,350	350,000		Тоже и ситцеъ.
<i>Зимина Архипа Прохорова, Коломенскаго 3 й гил. купца.</i>	Въ городѣ Коломнѣ.	Становъ 80.	117	35,700		Миткаль, холстинка и платки.
<i>Зимина Архипа Прохорова, 3 й гильд. купца.</i>	При селѣ Горахъ.	Становъ 80.	80	13,325		Миткаль.
<i>Козлова Кирилы Васильева, крест. работающ. для Поповыхъ, Каширскихъ купцовъ.</i>	При селѣ Бортниковъ.	Становъ 20	23	2,800		Крашенный миткаль.
<i>Коробова Ивана Алексѣева, Почетнаго Гражданина.</i>	Въ городѣ Коломнѣ.	Становъ 30.	76	9,650		Тоже.
<i>Коробовой Мавры Матвѣевой Почет. Гражд. 3 й гильд. куп.</i>	Туть же.	Становъ 104.	170	35,664		Миткаль.
<i>Корякина Егора Иванова, крест., работающ. для Соколова, Моск. купца.</i>	При селѣ Горахъ.	Становъ 60.	60	6,400		Тоже.

	Гдѣ находится фабрика или заводъ.	Число становъ, столовъ или машинъ.	Число рабочаго народа.	Сумма годоваго производства.		ПРИМѢЧАНІЯ.
				Серебромъ.		
				Рубли.	К.	
<i>Маргунова</i> Антиппа Филиппова, вольно-отпущеннаго.	При деревнѣ Озерахъ.	Становъ 150. Машинъ 1. Кон. прив. 1.	173	20,047	—	Миткаль.
<i>Пономарева</i> Данилы Иванова, вольноотпущен. работающаго для Маурина, Москов. купца.	При деревнѣ Бурцевой.	Становъ 40.	48	4,200	—	Крапешный миткаль.
<i>Соломатина</i> Григорья Давыдова, крест., работающ. для Соколова, Московск. купца.	При селѣ Горахъ.	Становъ 45.	75	5,250	—	Миткаль.
<i>Челопанова</i> Павла Пѣтрова, крест., работающ. для Поповыхъ, Каширск. купцовъ.	При селѣ Бортниковъ.	Становъ 40.	45	5,600	—	Тоже.
<i>Чуркина</i> Сидора Акимова, Бронниц. 2 й гил. купца.	При селѣ Большомъ Алексѣевск.	Становъ 45.	58	8,100	—	Тоже.
<i>Щербакова</i> Козьмы, крест., работ. для Латымова, Моск. к.	При деревнѣ Озерахъ.	Становъ 120.	200	15,750	—	Тоже.
И того....	47	Стан. 2,040 Стол. 163 Жак. 4.	3,612	544,636	—	
ЛЬНЯНО-ЖАКЕТНАЯ ФАБРИКИ.						
<i>Гуллева</i> Финогена Федосьева, крестьянина.	При селѣ Бѣлыхъ Колодезяхъ.	Становъ 31. Жакард. 31.	36	7,120	—	Скатерти, салфетки и бумажныя одеяла.
<i>Мосолова</i> Константина Савельева, крестьянина.	Тутъ же.	Становъ 49. Жакард. 44.	59	16,620	—	Тоже.
<i>Мосолова</i> Родіона Васильева, крестьянина.	Тутъ же.	Становъ 20. Жакард. 20.	35	16,970	—	Скатерти и салфетки.
<i>Мосоловы</i> Тихона и Ивана Савельевыхъ, крестьянъ.	Тутъ же.	Жакард. 60.	44	20,000	—	Тоже.
И того....	4	Стан. 100 Жак. 164	174	60,710	—	

ТАБАЧНАЯ ФАБРИКА.	Гдѣ выводит- ся фабрика или заводъ.	Число ста- новъ, столовъ или машинъ.	Число рабочаго народа.	Сумма годоваго производства.		ПРИМѢЧАНІЯ.
				Серебромъ.		
				Рублн.	К.	
<i>Шершавина</i> Семена Викулова, Коломенскаго 3 й гильд. куп.	Въ городѣ Коломнѣ.	Машины 2	4	419		
И того....	1	2	4	419		
ФАРФОРОВЫЙ ЗАВОДЪ.						
<i>Кудрякова</i> Николая Сергѣева, вольнотпущеннаго.	При селѣ Лысцевѣ.	Машины 1. Ков. прив. 1.	100	29,984		Посула.
И того....	1	2	100	29,984		
МЫЛОВАРЕННЫЙ ЗАВОДЪ.						
<i>Токарева</i> Павла Фирсова, Коломенскаго 2 й гил. купца.	Въ городѣ Коломнѣ.	Котловъ 4	6	24,000		
И того....	1	4	6	24,000		
КОЖЕВЕННЫЕ ЗАВОДЫ.						
<i>Набокова</i> Ивана Иванова, Коломенскаго 3 й гил. купца.	Въ городѣ Коломнѣ.	Чановъ 60 Машины 1. Ков. прив. 1.	10	13,222	60	Подовешенная кожи.
<i>Степанова</i> Антона Никифоро- ва, Коломенск. 3 й гил. куп.	Тутъ же.	Чановъ 8	5	2,900		Тоже.
<i>Степанова</i> Федора Никифоро- ва, Коломенск. 3 й гил. куп.	Тутъ же.	Чановъ 8	5	1,900		Тоже.
И того....	3	78	20	18,122		
КАНАТНЫЙ ЗАВОДЪ.						
<i>Ершова</i> Гурія Федорова, крес.	При селѣ Городищахъ.	Машины 1.	5	2,500		Бечва.
И того....	1	1	5	2,500		
Всего....	39		4,432	960,918	60	

БРОДЕВИЦКИЙ УЕЗДЪ



Высшая граница —————
 Высшая дорога ————
 Путь —————
 Путь ————

СМЕЖНЫЕ УЕЗДЫ
 отъ А до В Коломенскій
 В-С Серпуховскій
 С-Д Мещовскій
 Д-Е Мокшанскій
 Е-Ф Колодецкій
 Г-А Козельскій уездъ
 Ф-А Козельскій

Дачникъ в.л. Погода на рѣкѣ 5.50. Снаменъ:
 мартовья и апрельскья в.л. 2.5, апрель-
 мая в.л. 6.2, сѣнныя в.л. 5.2.50. Пшеница
 минута 1 в.л. 50 с.л. Пшеница 1.
 конный 1.

ПРОИЗВОДСТВЕННАЯ УЧЕТА.

	Где находится фабрика или завод.	Число станков, столов или машин.	Число рабочего народа.	Сумма годового производства.		ПРИМЕЧАНИЯ.
				Серебром.		
				Рубли.	К.	
ПОЛУШЕЛКОВАЯ ФАБРИКА.						
<i>Савостьянова</i> Матвѣя, крестьянина.	При деревнѣ Уваровой.	Станковъ 25.	30	3,875		Бура-де-суа, платки и кофта.
И того....	1	25	30	3,875		
ШЕРСТЯНАЯ ФАБРИКА.						
<i>Соколова</i> Василья Ефремова, Почетнаго Гражданина.	При селѣ Микеевѣ.	Станковъ 62. Машинъ 120. Вод. прит. 1.	473	100,001		Сукно армейское и 2го сорта внутрянное.
И того....	1	160	473	100,001		
БУМАГО-ПРАДЕЛЬНАЯ ФАБРИКА.						
<i>Малютинъ</i> Михайлы, Павла и Николая Семеновыхъ Почетныхъ Гражданъ.	При селѣ Рамеискомъ.	Машинъ 121. Паров. маш. въ 30 силъ 1.	358	142,800		
И того....	1	122	358	142,800		
БУМАГО-ТКАЦКАЯ ФАБРИКА.						
<i>Буланова</i> Ксенофонта Андрева, крестьянина.	При деревнѣ Никулиной.	Станковъ 60.	82	51,420		Напка.
<i>Буклова</i> Антиппа Макарова, Московскаго мѣщанина.	При селѣ Кошобьевѣ.	Станковъ 19.	27	6,000		Ластикъ и русишь.
<i>Василина</i> Елисея Дмитриева, свободнаго хлѣбопашца.	При деревнѣ Усаднѣ.	Станковъ 90.	128	17,280		Напка.
<i>Васильева</i> Козьмы, Московск. мѣщанина.	При селѣ Кошобьевѣ.	Станковъ 10.	18	1,400		Тоже.

	Гдѣ находится фабрика или заводъ.	Число станковъ, столовъ или машинъ.	Число рабочаго народа.	Сумма годоваго производства.		ПРИМѢЧАНІЯ.
				Серебромъ.		
				Рубль.	К.	
<i>Волкова</i> Ивана Иванова, Бронницкаго 3 й гильд. куп.	Хозяинъ живетъ въ городѣ Бронницахъ, а работа производится въ разн. мѣстахъ.	Становъ 150.	150	12,000		Нанка.
<i>Гаврилова</i> Никифора, Бронницкаго 3 й гил. куп.	При селѣ Харловъ.	Становъ 100.	130	21,400		Тоже.
<i>Герасимова</i> Терентья, крестьянина.	При деревнѣ Исаковой.	Становъ 30.	50	18,000		Тоже.
<i>Гребнева</i> Ивана Михайлова, крестьянина.	При деревнѣ Алешиной.	Становъ 29.	29	7,046		Тоже.
<i>Ермилова</i> Василья, крестьянина.	При деревнѣ Новоселевой.	Становъ 10.	15	1,400		Тоже.
<i>Занозина</i> Григорья Тимофеева, крестьянина.	При деревнѣ Кельиной.	Становъ 9.	13	1,198		Тоже.
<i>Золотовскаго</i> Ивана Еремьева, крестьянина.	При деревнѣ Золотовой.	Становъ 600.	727	111,000		Тоже.
<i>Князьтова</i> Сидора Терентьева, крестьянина.	Тутъ же.	Становъ 27.	38	4,212		Тоже.
<i>Козьмина</i> Осипа, крестьянина.	При селѣ Харловъ.	Становъ 10.	18	650		Тоже.
<i>Купцова</i> Федора Никифорова, Бронницкаго врем. куп.	Въ уездѣ въ разн. мѣст.	Становъ 80.	122	22,500		Тоже.
<i>Лукьянова</i> Федора, вольноотпущеннаго.	При селѣ Салинъ.	Становъ 19.	17	2,000		Тоже.
<i>Максимова</i> Григорья крестьянина.	При деревнѣ Кельиной.	Становъ 10.	18	1,450		Тоже.
<i>Никифорова</i> Осипа, крестьянина.	При деревнѣ Леоновой.	Становъ 12.	20	1,872		Тоже.
<i>Онисимова</i> Мартына, своб. хлѣбопашца.	При деревнѣ Усадинъ.	Становъ 60.	83	15,000		Тоже.

	Гдѣ находится фабрика или заводъ.	Число становъ, столовъ или машинъ.	Число рабочаго народа.	Сумма годоваго производства.		ПРИМѢЧАНІЯ.
				Серебромъ.		
				Рубли.	К.	
<i>Павлова Степана, крестьянина.</i>	При деревнѣ Ашитковой.	Становъ 26.	31	5,678	40	Нанка.
<i>Плохова Давыда Алексѣева, крестьянина.</i>	При деревнѣ Барановской.	Становъ 10.	13	1,225	—	Тоже.
<i>Савостьянова Гаврилы Степанова, крестьянина.</i>	При деревнѣ Уваровой.	Становъ 10.	12	250	—	Миткаль.
<i>Салтыкова Акакія Павлова, крестьянина.</i>	При деревнѣ Алешиной.	Становъ 32.	45	5,200	—	Нанка.
<i>Салтыкова Филиппа Павлова, крестьянина.</i>	Тутъ же.	Становъ 32.	46	6,656	—	Тоже.
<i>Салтыкова Якова Павлова, крестьянина.</i>	Тутъ же.	Становъ 100.	132	10,000	—	Тоже.
<i>Семенова Павла, крестьянина.</i>	При деревнѣ Ашитковой.	Становъ 10.	14	2,080	—	Тоже.
<i>Сергѣева Фёдора Сергѣева, вольноотпущеннаго.</i>	При деревнѣ Барановской.	Становъ 60.	89	14,500	—	Тоже.
<i>Симонова Антона, вольноотпущеннаго.</i>	Тутъ же.	Становъ 10.	17	1,590	—	Тоже.
<i>Стулова Тимофея Никитина, вольноотпущеннаго.</i>	При деревнѣ Пушкиной.	Становъ 10.	15	1,450	—	Тоже.
<i>Тектова-Мануилова Анастасья Фёдоровна, крестьянина.</i>	При деревнѣ Золотовой.	Становъ 400.	431	100,000	—	Тоже.
<i>Терентьева Степана, свобод. хлѣбопашца.</i>	При деревнѣ Усадищъ.	Становъ 10.	17	2,500	—	Тоже.
<i>Филиппова Исака, Бронниц. купца.</i>	При деревнѣ Безсоновой.	Стан. 1,000.	1,263	95,000	—	Тоже.
<i>Храпова Фёдора Васильева, свободнаго хлѣбопашца.</i>	При деревнѣ Усадищъ.	Становъ 100.	138	34,000	—	Тоже.





	Гдѣ находит- ся фабрика или заводъ.	Число ста- новъ, столовъ или машинъ.	Число рабочаго народа.	Сумма годоваго производства.		ПРИМЪЧАНІЯ.
				Серебромъ.		
				Рубли.	К.	
<i>Чельшева</i> Малаея Емельянова крестьянина.	При деревнѣ Новоселовой.	Столовъ 10.	14	1,548	—	Нанка
<i>Шереметева</i> Тараса Владимірова, крестьянина.	При деревнѣ Алешиной.	Становъ 30.	38	7,800	—	Тоже.
<i>Шлюскаго</i> Александра Васильева, Капитана.	При селѣ Климовъ.	Становъ 14.	20	2,632	—	Тоже.
<i>Шинкова</i> Трофима Аванасьева, крестьянина.	При деревнѣ Алешиной.	Становъ 50.	76	15,000	—	Тоже.
И того....	36	3,230	4,096	602,946	40	
СВЪЧНОЙ ЗАВОДЪ.						
<i>Щехлима</i> Антиппа Иванова, Бронницкаго 3 й гил. куп.	Въ городѣ Бронницахъ.	Корчагъ 10.	2	1,000	—	Сальныя свѣчи.
И того....	1	10	2	1,000	—	
ФАРФОРОВЫЕ И ФАЯНСОВЫЕ ЗАВОДЫ.						
<i>Балашевъ</i> Аникія Савельева, крестьянина.	При деревнѣ Рѣчицахъ.	Горновъ 1.	11	500	—	
<i>Дунашева</i> Василья Захарова, крестьянина.	При деревнѣ Турыгиной.		2.	9	812	
<i>Квартальнаго</i> Петра Николаева, крестьянина.	При деревнѣ Рѣчицахъ.		1.	11	500	
<i>Квартальнаго</i> Сергѣя Васильева, крестьянина.	Туть же.		1.	8	500	
<i>Козлова</i> Петра Власова, крестьянина.	При деревнѣ Жировой.	Кон пр.	1. 1.	10	1,500	
<i>Кузнецова</i> Михайлы Петрова, крестьянина.	При селѣ Гжели.		1.	8	2,000	

	Гдѣ находится фабрика или заводъ.	Число стан- новъ, столовъ или машинъ.	Число рабочаго народа	Сумма годоваго производства.		ПРИМѢЧАНІЯ.
				Серебромъ.		
				Рубли.	К.	
<i>Кузнецова Терентья Яковле- ва, крестьянина.</i>	При деревнѣ Новохарито- новой.	Горюновъ	4	44	48,000	
<i>Куринова Федула, крестья- нина.</i>	При деревнѣ Рычицахъ.		2	10	1,400	
<i>Куринова Прокофья Федоро- ва, крестьянина.</i>	Тутъ же.		1.	10	1,000	
<i>Малыгина Захара, крестья- нина.</i>	При деревнѣ Новохарито- новой.		1.	25	160	
<i>Мордашева Льва Юдинова, крестьянина.</i>	При деревнѣ Фениной.		1.	12	16,000	
<i>Мусакова Василья Оомина, крестьянина.</i>	При деревнѣ Бахтеевой.		1.	20	10,000	
<i>Назарова Марка, крестья- нина.</i>	При деревнѣ Конашиной.		1.	29	4,500	
<i>Овехкина Никифора Якимо- ва, крестьянина.</i>	При деревнѣ Рычицахъ.		1.	10	4,200	
<i>Ракина Архипа Купріяно- ва, Бронницкаго купца.</i>	При деревнѣ Глыбовой.		2.	49	16,000	
<i>Самсонова Терентья Гаври- лова, крестьянина.</i>	При деревнѣ Кашеровой.		1.	19	3,200	
<i>Степанова Ильи, крестья- нина.</i>	При деревнѣ Бахтеевой.		1.	9	1,800	
<i>Терихова Петра Николаева, и Киселева Анастасья Львова, крестьянъ.</i>	При деревнѣ Рычицахъ.		4.	57	30,000	

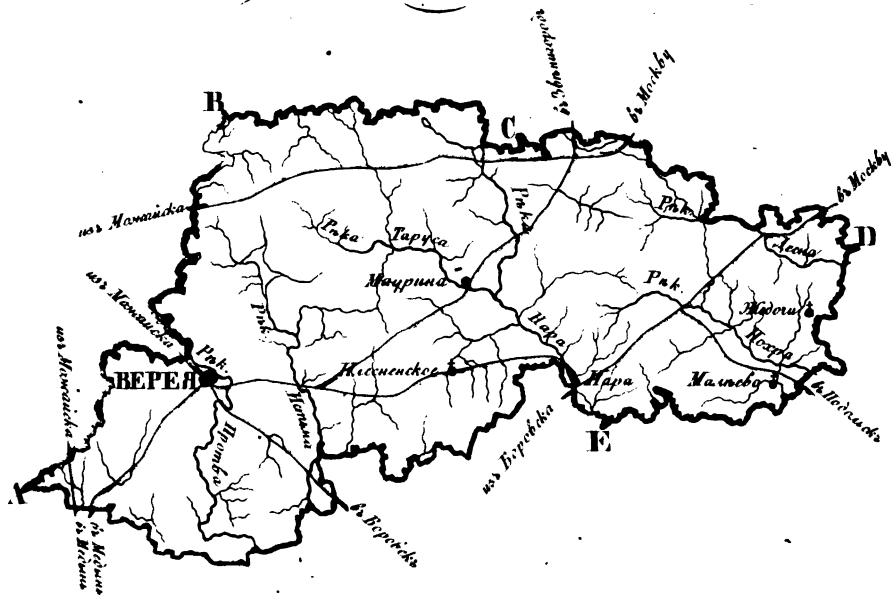
	Гдѣ находит- ся фабрика или заводъ.	Число ста- новъ, столовъ или машинъ.	Число рабочаго народа.	Сумма годоваго производства.		ПРИМѢЧАНІЯ.
				Серебромъ.		
				Рубли.	К.	
<i>Федотова</i> Василья, крестья- нина.	При деревнѣ Фениной.	2	10	1,600		
И того....	10	30	341	129,272		
КИРПИЧНЫЕ ЗАВОДЫ.						
<i>Латрыгина</i> Василья Ивано- ва, 3й гил. купца.	Въ городѣ Бронницахъ.	Станковъ 3.	3	300		
<i>Матанова</i> Прокофья Федоро- ва, 3й гил. куп.	Туть же.	Станковъ 2.	2	250		
<i>Мнева</i> Якимъ Иванова, Брон- ницкаго мѣщанина.	Туть же.	Станковъ 2.	2	200		
<i>Шамшина</i> Дениса Сергѣева, мѣщанина.	Туть же.	Станковъ 2.	2	250		
И того....	4	9	9	1,000		
Всего....	63		5,309	980,894	40	

ВЕРЕЙСКИЙ УЕЗДЪ



Граница уезда 
 Большая дорога 
 Река 
 Рыба 

СМЕЖНЫЕ УЕЗДЫ
 Отъ А до В Мокшанскій
 В — С Рыбскій
 С — D Вятскій
 D — E Костромскій
 Кузнецкой губерніи
 E — А Боровскій

Площадь 14. — Пашенъ нароста 2269. — Сенокосъ
 шестичныхъ 145. — сѣна жныхъ 20. — Паровыхъ
 машинъ 5 въ 20 силъ. — Военныхъ прибудовъ 5.
 Конныхъ прибудовъ 5.

ВЕРЕЙСКИЙ УЪЗДЪ.

ШЕРСТЯНЫЯ ФАБРИКИ.	Гдѣ находят- ся фабрика или заводъ.	Число ста- новъ, столовъ или машинъ.	Число рабочаго народа.	Сумма годоваго производства.		ПРИМЪЧАНІЯ.
				Серебрянъ.		
				Рубли.	К.	
<i>Жиль</i> Иозефины Каспаровой, Московской 3 й гил. купч.	При деревнѣ Мауринъ.	Становъ 70. Машинъ 42. Вод. прив. 1.	310	77,300	—	Фланель и байковыя одъ- ла. Сукно.
<i>Князькова</i> Дмитрія Теофа- нова, Москов. 2й гил. куп.	При мѣстѣ Быстрая Мельница.	Становъ 75. Машинъ 83. Вод. прив. 1.	253	182,857	14½	
И того....	2	272	563	260,157	14½	
БУМАГОПРЯДЪЛЬНЫЯ ФАБРИКИ.						
<i>Скуратова</i> Дмитрія Петро- вича и Лукина Николая Дми- тріевича.	При деревнѣ Малой Норъ.	Машинъ 32. Пар. маш. 1. Вод. прив. 1.	440	207,036	—	
<i>Щербатова</i> Алексѣя Гри- горьевича, Князя, супруги его Софьи Степановны, Василь- чикова Иларіона Васильевича Князя, Скуратова Дмитрія Петровича и Лукина Николая Дмитріевича, съ компанією.	Тутъ же.	Машинъ 96. Пар. маш. 2.	1,104	370,052	—	
И того....	2	133	1,544	577,088	—	
БУМАГОТКАЦКАЯ ФАБРИКА.						
<i>Кологривова</i> Степана Ивано- вича, Гвардіи Капитана.	При сельѣ Жодочей.	Становъ 10 Жакард. 10	21	20,000	—	Кисел.
И того....	1	20	21	20,000	—	
ЛЪДНЫЯ ЗАВОДЪ.						
<i>Крапивинцова</i> Семена Андре- ева, Московскаго купца.	При сельѣ Малеевъ	Машинъ 5.	21	11,200	—	Паникданлы, подсвѣчники, лампы и ко- строли.
И того....	1	5	21	11,200	—	

СВѢЧЪ ЗАВОДЪ.	Гдѣ находит- ся фабрика или заводъ.	Число ста- новъ, столовъ или машинъ.	Число рабочаго народа.	Сумма годоваго производства.		ПРИМѢЧАНІЯ.
				Серебромъ.		
				Рубл.	К.	
<i>Лукичева Николая Григорье- ва, Верейскаго купца.</i>	Въ городѣ Верей.	Котловъ 2.	6	6,375		
И того....	1	2	6	6,375		
СОЛОДОВЕННЫЕ ЗАВОДЫ.						
<i>Богунановой Екатерины Ива- новой, Верейской мѣщанки.</i>	Въ городѣ Верей.	Машинъ 2.	5	413		
<i>Бѣллева Михайла Егорова, Верейскаго купца.</i>	Въ городѣ Верей.	Машинъ 6.	5	2,400		
<i>Прилусковой Натальи Ива- новой, Верейской купчихи.</i>	Въ городѣ Верей.	Машинъ 2.	5	275		
И того....	3	10	13	3,088		
КОЖЕВЕННЫЕ ЗАВОДЫ.						
<i>Митюшина Ивана Констан- тинова, Верейскаго купца.</i>	Въ городѣ Верей.	Чановъ 3. Машинъ 1. Ков. прив. 1.	6	2,600		
<i>Митюшина Петра Констан- тинова, Верейскаго купечес- каго брата.</i>	Въ городѣ Верей.	Чановъ 1. Машинъ 1. Ков. прив. 1.	2	900		
<i>Погожева Дмитрія Степано- ва, Верейскаго купца.</i>	Въ городѣ Верей.	Чановъ 20. Машинъ 1. Ков. прив. 1.	6	5,000		
И того....	3	30	14	8,500		
ХИМИЧЕСКІЙ ЗАВОДЪ.						
<i>Шилле Карла Иванова, Химика.</i>	При сельцѣ Плесинскомъ.		65	75,214	28½	
И того....	1		65	75,214	28½	
Всего....	14	472	2,269	961,622		

РУССКИЕ УБЫЛИ



Фабрикъ 12. Рабочихъ народа 1540. Становъ шерстяныхъ 265. суконныхъ 50. Паровыхъ машинъ 2. въ 40 силъ. Возяныхъ привоцовъ 5. конныхъ привоцовъ 5.

РУССКИЙ УЗЕДЪ.

	Гдѣ находит- ся фабрика или заводъ.	Число ста- новъ, столовъ или машинъ.	Число рабочаго народа.	Сумма годоваго производства.		ПРИМѢЧАНІЯ.
				Серебромъ.		
				Рубли.	К.	
ШЕРСТЯНЫЯ ФАБРИКИ.						
<i>Войкова</i> Ивана Федоровича, отставнаго Подполковника.	При селѣ Знаменскомъ, Ашинотожъ.	Становъ 50. Машинъ 11. Вод. прив. 1. Кон. прив. 1.	201	45,714	57	Сукно для ар- мии и для Кях- тинской торго- вли.
<i>Лысенкова</i> Никиты Иванова, Московского 1 й гил. купца.	При селѣ Спаскомъ.	Становъ 140. Машинъ 63. Вод. прив. 1.	350	105,000	—	Сукно для ар- мии.
<i>Новосильцева</i> Евграфа Ива- новича, Поручика.	При селѣ Моревъ.	Становъ 25. Машинъ 26. Котловъ 2. Кубовъ 1. Вод. прив. 1. Кон. прив. 1.	117	98,000	—	Сукно для Кях- ты.
<i>Тулинова</i> Дмитрія Ивановича, Коллежскаго Совѣтника.	При селѣ Богородскомъ.	Становъ 50. Машинъ 37. Вод. прив. 1. Кон. прив. 1.	250	105,000	—	Сукно для ар- мии.
И того....	4	415	918	353,714	57	
БУМАГОПРЯДЕЛЬНЫЯ ФАБРИКИ.						
<i>Симонова</i> Федора Иванова, Почет. Гражд., бывшая Сена- тора Челищева.	При селѣ Колюбакинъ.	Пряд. м. 120. Пар. маш. 2. Ткацк. ст. 18.	434	Сработ. Че- лищевымъ на 198,120, Симо- новымъ на 161,928	—	Въ томъ числѣ миткало на 19,403 рубля серебромъ.
<i>Рагозинской</i> Надворной Со- вѣтницы, и малолѣтнихъ дѣ- тей ея; работаетъ на купца Пятницкаго.	При селѣ Барановъ.	Машинъ 48. Вод. прив. 1.	126	15,000	—	Въ ведомости показана толь- ко задѣльная плана въ 6,795 рублей сереб.
И того....	2	130	570	376,048		

БУМАГОУКАЦКАЯ ФАБРИКА.	Гдѣ находит- ся фабрика или заводъ.	Число ста- новъ, столовъ или машинъ.	Число рабочаго народа.	Сумма годоваго производства.		ПРИМѢЧАНІЯ.
				Серебромъ.		
				Рубли.	К.	
<i>Каламикова</i> Степана Гав- рилова, 3 й гил. куп. произв. для Ремезова, Москов. купца.	Въ городѣ Рузъ.	Становъ 32. Котловъ 1. Кубовъ 8.	32	1,230		Нанка и ки- тайка.
И того....	1	41	32	1,230		
КОЖЕВЕННЫЕ ЗАВОДЫ.						
<i>Адресса</i> Василья Николае- ва, Московскаго мѣщанина.	Въ городѣ Рузъ.	Чановъ 7. Машинъ 1. Кон. пр. 1.	4	2,100		
<i>Луцихина</i> Ивана Василье- ва, купеческаго сына.	Туть же.	Чановъ 6. Машинъ 1. Кон. пр. 1.	4	2,100		
<i>Луцихина</i> Павла Алексе- ва, 3 й гил. купца.	Туть же.	Чановъ 7. Машинъ 1. Кон. пр. 1.	4	2,100		
<i>Михайлова</i> Федора, крестъ- янина.	При деревнѣ Якшиной.	Чановъ 4.	3	1,190		
И того....	4	31	15	7,490		
КИРПИЧНЫЙ ЗАВОДЪ.						
<i>Парашина</i> Ивана Павлова, Рузскаго мѣщанина.	Въ городѣ Рузъ.		5	1,000		
И того....	1		5	1,000		
Всего....	12		1,540	738,482	87	

ИСТОРИЧЕСКАЯ УТВЕРЖЕННАЯ

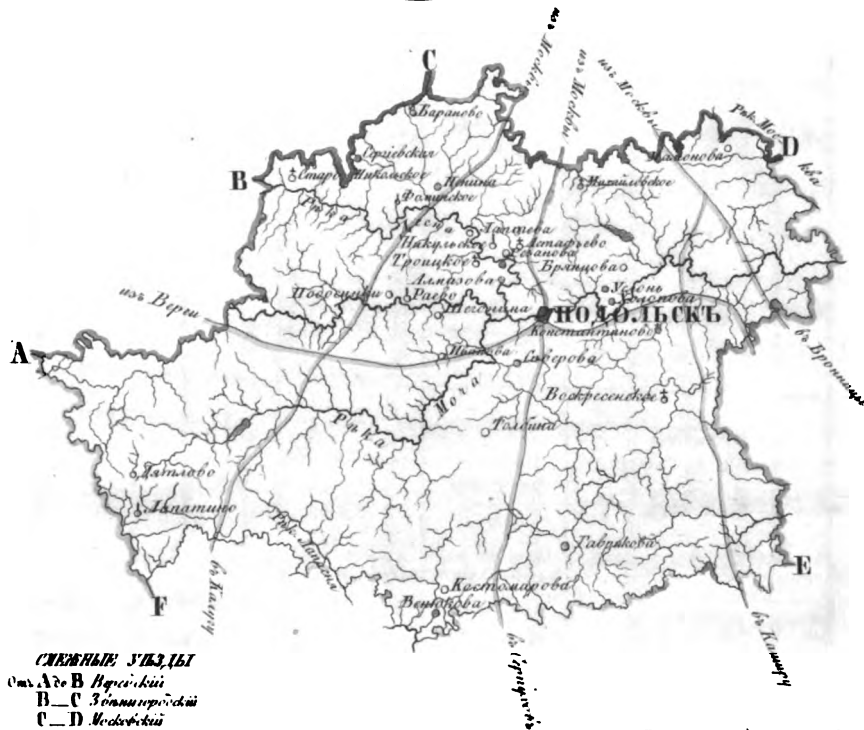

ЧЕРНЫХОВСКОЕ УГЕЗДЫЕ
 Ом. А. В. Нерсисовский
 В. С. Зотовский
 С. Д. Мельниковский
 Д. Е. Бурлацкий
 Е. Ф. Сорокин
 Ка. Чернышевский
 Ф. А. Бородинский

Граница уезда —————
 Большая дорога - - - - -
 Река —————
 Рыбка —————

*Васильевъ 44. Гусевъ паруса 2719. Симановъ:
 шашкеры протыкъ 28. шуретяныкъ 571. сѣмѣ-
 ныкъ 526. Чуровыкъ машинъ 2. ст. въ 28. шашкеры.
 Воеваныкъ протыковы в. конныкъ протыковы 4.*

ПОДОЛЬСКИЙ УЕЗДЪ.

ШЕЛКОВЫЯ И ПОЛУШЕЛКОВЫЯ ФАБРИКИ.	Гдѣ находит- ся фабрика или заводъ.	Число ста- новъ, столовъ или машинъ.	Число рабочаго народа.	Сумма годоваго производства.		ПРИМѢЧАНІЯ.
				Серебромъ.		
				Рубл.	К.	
<i>Михайлова</i> Иларіона, крестья- нина, работающаго для куп. Горилина.	При селѣ Михайловск.	Становъ 18.	24	5,000		Шелковыя и частію бумаж- ныя изделия.
<i>Петрова</i> Федора, крестьяни- на, работающаго для купца Ефимова.	Тутъ же.	Становъ 5.	7	2,100		Тафта.
<i>Прохорова</i> Николая, крестья- нина, работающаго для куп. Ефимова.	Тутъ же.	Становъ 5.	7	2,100		Тоже.
И того....	3	28	38	9,200		
ШЕРСТЯНЫЯ ФАБРИКИ.						
<i>Вяземскаго</i> Петра Андрееви- ча, Князя, Дѣйствительнаго Статскаго Совѣтника, произв. для Прохорова, Моск. купца.	При селѣ Астафьевъ.	Становъ 42. Машинъ 47. Кон. пр. 1.	169	Зараб. 34,368, а стоимость всѣхъ 1,432 половиннокъ 71,600		Сукно изъ Шпанской шерсти.
<i>Закревскаго</i> Арсенія Андре- евича, Графа, производ. для разныхъ купцовъ.	При деревнѣ Ивановой.	Становъ 40. Машинъ 39. Ков. прив. 1.		Зараб. 33,034, а стоимость всѣхъ 1,196 половиннокъ 59,800		Тоже.
<i>Калинина</i> Павла Никиторо- вича, Губернскаго Секретаря.	При деревнѣ Сергѣевъ.	Становъ 18. Машинъ 3. Кон. прив. 1.	85	8,100		Сукно армей- ское.
<i>Кубитовицъ</i> Прасковьи Ильи- нишны, Подполковницы.	При деревнѣ Старо - Ни- кольской.	Становъ 80. Машинъ 61. Котловъ 1. Вод. прив. 1.	200	37,484		Тоже.
<i>Окуловой</i> Прасковьи Семе- новны, Дѣйствительной Стат. Совѣтницы, производ. частію для разныхъ купцовъ.	При деревнѣ Рязановой и селѣ Никуль- скомъ.	Становъ 60. Машинъ 44. Вод. прив. 1.	243	Зараб. 14,285, а стоимость всѣхъ 2,500 половиннокъ 37,560		Гвардейское и армейское.

	Гдѣ находится фабрика или заводъ.	Число становъ, столовъ или машинъ.	Число рабочаго народа.	Сумма годоваго производства.		ПРИМѢЧАНІЯ.
				Серебромъ.		
				Рубли.	К.	
<i>Прохорова</i> Павла Павлова, Московскаго 1 й гил. купца, и брата его, Гаврилы Павлова.	При сельцѣ Троицкомъ и деревн. Омнянской и Лаптевой.	Становъ 115. Машинъ 115. Вод. прив. 1.	370	75,000	—	Сукно гвардейское и армейское.
<i>Хованской</i> Елены Васильевны, Княгини и Тайной Советницы.	При сельцѣ Барановъ.	Становъ 16. Машинъ 7. Кон. прив. 1.	96	7,686	92	Сукно армейское.
И того ...	7	694	1,163	297,250	92	
ВУМАГО-ПРЯДЕЛЬНАЯ ФАБРИКА.						
<i>Симонова</i> Федора Иванова, Почетнаго Гражданина.	При сельцѣ Константиновъ.	Машинъ 278. Вод. прив. 2. Пар. прив. 2.	606	232,330	—	
И того....	1	Маш. 278.	606	232,330	—	
ВУМАГО-ТКАЦКІЯ ЗАВЕДЕНІЯ.						
<i>Алексѣева</i> Герасима, крестьянина, работающ. для Бульчева, Московскаго мѣщанина.	При деревнѣ Шегошиной.	Становъ 5.	7	600	—	Миткаль.
<i>Андреева</i> Тимофея, крестьянина.	При деревнѣ Алмазовой.	Становъ 9.	11	950	—	Кисея.
<i>Аванасьева</i> Федора, Москов. мѣщанина, работающаго для купца. Новикова.	При деревнѣ Костомаров.	Становъ 40.	46	2,500	—	Демикотонъ и банка.
<i>Борисова</i> Петра, крест. работ. для купца Новикова.	При деревнѣ Подосинкахъ.	Становъ 7.	9	800	—	Миткаль.
<i>Васильева</i> Гаврилы, крестьянина.	При сельцѣ Раевъ.	Становъ 5.	7	600	—	Ткацкія изделия.
<i>Васильева</i> Алексѣя, крестьянина.	Тутъ же.	Становъ 3.	4	350	—	Платки.

	Гдѣ находится фабрика или заводъ.	Число становъ, столовъ или машинъ.	Число рабочаго народа.	Сумма годоваго производства.		ПРИМѢЧАНІЯ.
				Серебрянъ.		
				Рубль.	К.	
<i>Григорьева</i> Федора, крестьян. работающаго для куп. Комарова.	При деревнѣ Услонь.	Становъ 10.	13	1,350		Платки.
<i>Евдокимова</i> Герасима, крест. работающаго для купца Исакова.	При селѣцѣ Лопатинѣ.	Становъ 5.	7	600		Тоже.
<i>Ефимова</i> Александра, крестьянина, работающ. для купца Ботнева.	Тутъ же.	Становъ 3.	4	350		Тоже.
<i>Иванова</i> Михайлы, крестьян. работающ. для мещан. Булычева.	При деревнѣ Шеговиной.	Становъ 5.	7	600		Миткаль.
<i>Ивановы</i> ъ Ивана и Михеля, крестьянъ, работ. для куп. Комарова.	При деревнѣ Бранцевой.	Становъ 20.	25	2,700		Бумажныя издѣлія.
<i>Иселева</i> Ивана, крестьян.	При деревнѣ Сергеевкѣ.	Становъ 6.	8	700		Платки.
<i>Константинова</i> Василья, крестьянина.	При деревнѣ Алмазовой.	Становъ 13.	15	1,750		Тоже.
<i>Малофѣева</i> Петра, крестьян.	При деревнѣ Вешоковой.	Становъ 13.	15	1,750		Нанка.
<i>Матвѣева</i> Василья, крестьянина, работающ. для купца Комарова.	При деревнѣ Холоповой.	Становъ 10.	13	1,350		Платки.
<i>Матвѣева</i> Василья, крестьян. работающаго для куп. Комарова.	Тутъ же.	Становъ 10.	13	1,350		Бумажныя издѣлія.

	Гдѣ находится фабрика или заводъ.	Число становъ, столовъ или машинъ.	Число рабочаго народа.	Сумма годоваго производства.		ПРИМѢЧАНІЯ.
				Серебромъ.		
				Рубли.	К.	
<i>Михайлова</i> Алексѣя, крестьянина, работающ. для купца Солодовникова.	При деревнѣ Гавриковой.	Становъ 80.	95	12,000		Платки и манка.
<i>Михайлова</i> Данилы, крестьянина, работающ. для разныхъ купцовъ.	При селѣ Барановъ.	Становъ 5.	7	600		Платки.
<i>Прохорова</i> Василья, крестьянина.	При деревнѣ Вениюковой.	Становъ 6.	8	700		Платки.
<i>Родионова</i> Ивана, крестьян.	При деревнѣ Сергѣевъ.	Становъ 6.	8	700		Тоже.
<i>Сергѣева</i> Василья, крестьян. работающ. для куп. Малютиныхъ.	При деревнѣ Мамоновой.	Становъ 5.	7	500		Тесьма.
<i>Тимоеева</i> Михайлы, крест. работающ. для купца Панина.	При деревнѣ Толбной.	Становъ 4.	5	500		Мяткаль.
<i>Федорова</i> Семена, крестьян. работающ. для куп. Ботнева.	При селѣ Дятловъ.	Становъ 10.	13	1,350		Платки.
<i>Федорова</i> Степана, крестьян. работающ. для купца Коншина.	При деревнѣ Толбной.	Становъ 8.	10	950		Тоже.
<i>Федорова</i> Василья, крестьянина, работающаго для купца Петрова.	При деревнѣ Алмазовой.	Становъ 13.	15	1,750		Мяткаль.
<i>Яковлева</i> Ивана, крестьянина.	При деревнѣ Сѣверовой.	Становъ 25.	30	2,500		Платки.
И того....	26	326	402	39,850		

ВОСКОБЛАДНЫЙ ЗАВОДЪ.	Гдѣ находится фабрика или заводъ.	Число становъ, столовъ или машинъ.	Число рабочаго народа.	Сумма годоваго производства.		ПРИМЪЧАНІЯ.
				Серебромъ.		
				Рубли.	К.	
<i>Макарова Ивана Трифонова, Подольск. 3й гильд. куп.</i>	Въ городѣ Подольскъ.		11	12,000		
И того....	1		11	12,000		
ИГОЛЬНЫЙ ЗАВОДЪ.						
<i>Протопопова Петра Ивановича, Московск. 3й гил. куп.</i>	При деревнѣ Пешинной.	Столовъ 10. Машинъ 8. Вод. прив. 1.	46	8,000		
И того....	1	19	46	8,000		
КОЖЕВЕННЫЙ ЗАВОДЪ.						
<i>Караулова Павла Кондратьева, Подольскаго 3й гил. куп.</i>	Въ городѣ Подольскъ.	Чановъ 6.	3	4,052	50	Кожи воловьи, коровьи и телячьи.
И того....	1	6	3	4,052	50	
КАРТОФЕЛЬНО - ПАТОЧНЫЙ ЗАВОДЪ.						
<i>Сухови-Кобылина, отставнаго Полковника.</i>	При селѣ Воскресенск.		50	35,000		
И того....	1		50	35,000		
Всего....	41		2,319	637,663	50	

МЕДВѢДЬИЦКІЙ УѢЗДЪ

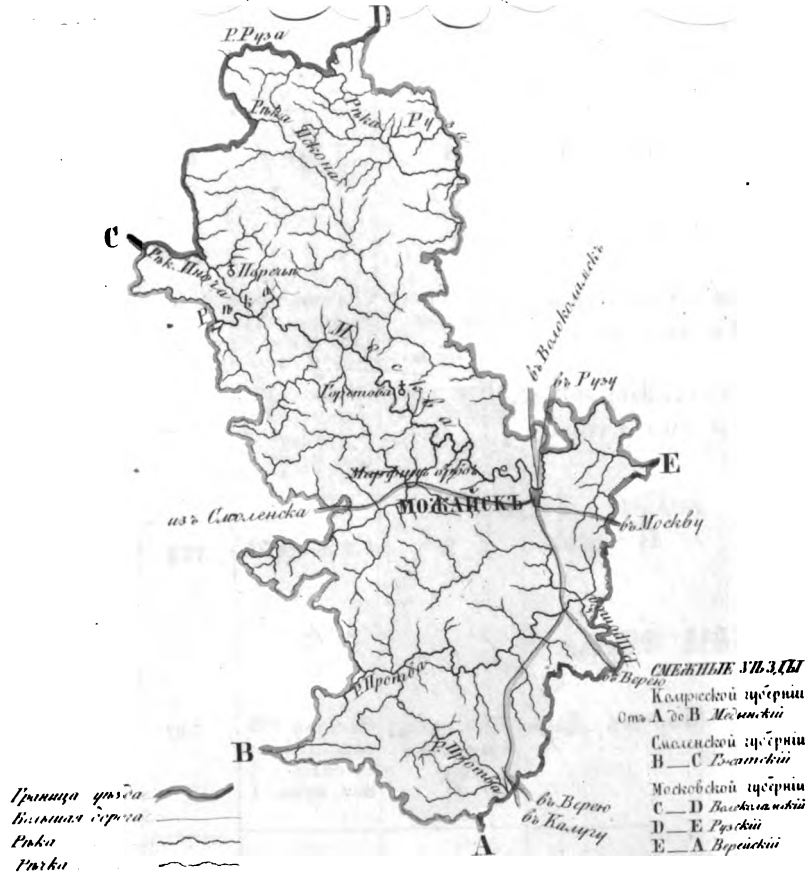

*Длина 8. Ширина на реке 14. Длина
 медведицк. 40. ширина на реке 51. ширина на реке 15
 (о реке на реке скажешь 12). Ширина на
 на реке 50. 51 на реке. Восточная губерния 2.*

МОЖАЙСКИЙ УЪЗДЪ.

ШЕЛКОВАЯ ФАБРИКА.	Гдѣ находится фабрика или заводъ.	Число становъ, столовъ или машинъ.	Число рабочаго народи.	Сумма годоваго производства.		ПРИМЪЧАНІЯ.
				Серебромъ.		
				Рубли.	К.	
<i>Чепуркина</i> Николая Федорова, Можайскаго 3 й гил. куп.	Въ городѣ Можайскѣ.	Становъ 40.	40	2,750		Ленты шелковыя.
И того....	1	40	40	2,750		
ШЕРСТЯНЫЯ ФАБРИКИ.						
<i>Грачева</i> Ивана Афанасьева, Можайскаго 3й гил. куп.	Въ городѣ Можайскѣ.	Становъ 11. Машины 11. Вод. прив. 1.	30	14,210		Сукно.
<i>Невила</i> Карла Карлова, Можайскаго 2й гил. купца.	При селѣ Порвчѣ.	Становъ 120. Машины 68½ Пар. прив. 2. Вод. прив. 1.	492	162,558		Сукно втрико.
И того....	2	Стан. 131.	522	176,768		
БУМАГОПРЯДЕЛЬНАЯ ФАБРИКА.						
<i>Товарищества</i> Морейъ Дарбель и компаніи.	При селѣ Марѣнновѣ бродѣ.	Машины 129. пар. прив. въ 24 силы Вод. прив. 1.	730	195,257	14	Утокъ N 18.
И того....	1		730	195,257	14	
БУМАГОТКАЦІЯ ФАБРИКИ.						
<i>Бартоломеусъ</i> Ольги Ивановны, Генералъ-Маіорши, и Рагоцкаго Василья Карлова, Московскаго врем. 3й гил. к.	При селѣ Гаретовѣ.	Становъ 25. Жаккард. 12.	35	25,100		Кисей, холстинка, платки и перкаль.

	Гдѣ находится фабрика или заводъ.	Число станков, столовъ или машинъ.	Число рабочихъ народа.	Сумма годового производства.		ПРИМѢЧАНІЯ.
				Серебромъ .		
				Рубли.	К.	
<i>Пеллина Аѳанасья Яковлева, Можайскаго 3й гил. купца.</i>	Въ гор. Можайскѣ и разныхъ деревн.	Становъ 28.	32	7,000	—	Миткаль и полушелков. ленты.
<i>Хлебникова Андрея Иванова, Можайскаго 3й гил. куп.</i>	Тутъ же.	Становъ 50.	53	11,200	—	Миткаль и полушелков. ленты.
И того....	3	118	120	45,210	—	
КОЖЕВЕННЫЙ ЗАВОДЪ.						
<i>Герасимова Алексѣя, Можайскаго 3й гильдіи купца.</i>	Въ городѣ Можайскѣ.	Чановъ 3.	2	500	—	Кожи конныя и овечьиыя.
И того....	1	3	2	500	—	
Всего....	8		1,414	418,485	14	

КАМЕРИОНСКИЕ ПУТЕШИЕ

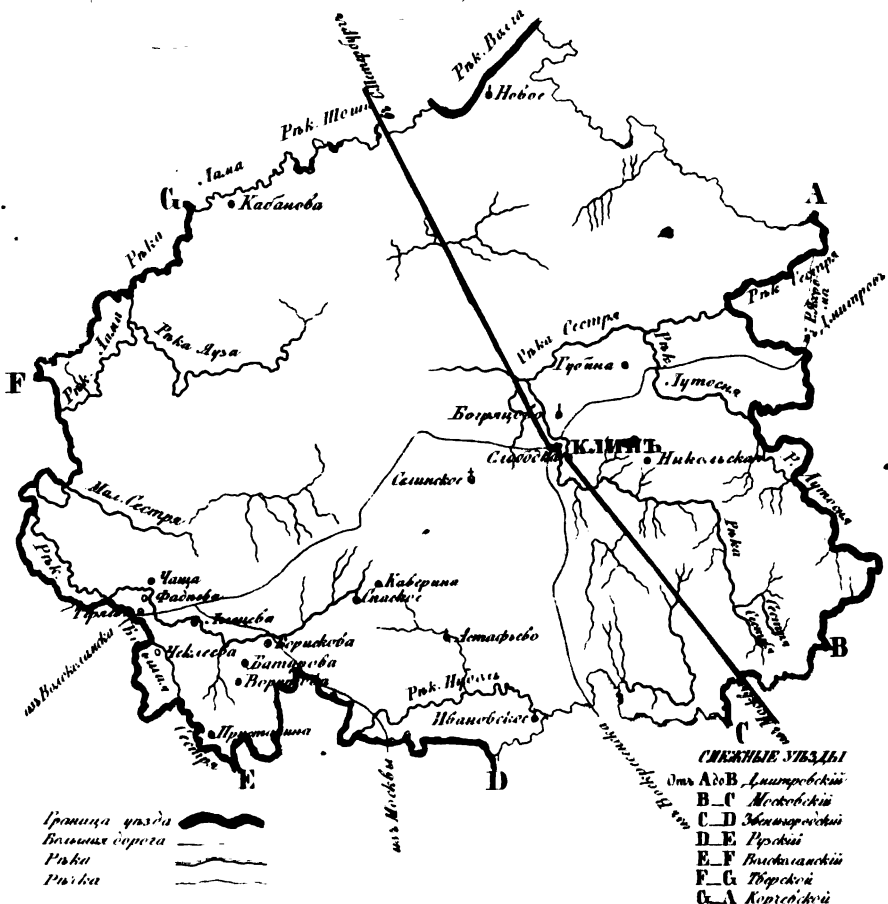

Длина 52. Ширина 508. Число
 селений 275. Плотность населения 1
 в 12 кв. в. Восточный уезд 1.





ЖАНИНСКІЙ УѢЗДЪ.

ВУШАГО-ПРЯДИЛЬНАЯ ФАБРИКА.	Гдѣ находит- ся фабрика или заводъ.	Число ста- новъ, столовъ или машинъ.	Число рабочаго народа.	Сумма годоваго производства.		ПРИМѢЧАНІЯ.
				Серебромъ.		
				Рубли.	К.	
Щедрина Хрисанова Сафронова, Московского 1 й гил. куп.	При сельцѣ Багрецовъ.	Машинъ 25. Пар. прив. въ 12 силъ 1.	100	35,000		
И того....	1	25	100	35,000		
ВУШАГО-ТКАЦКІЯ ЗАВЕДЕНІЯ.						
Блютина Капитона Васильева, Почетнаго Гражданина.	При сельцѣ Селинскомъ.	Столовъ 100.	139	17,600		Миткаль.
МЕЛКІЯ КРЕСТЬЯНСКІЯ.						
Алексѣева Герасима.	При деревнѣ Чащѣ.	Становъ 8.	8	200		Тоже
Алексѣева Наума.	При деревнѣ Кабановой.	Становъ 3.	3	431	43	
Андреева Аванасья.	При деревнѣ Кавериной.	Становъ 7.	7	550		
Андреева Егора.	Туть же.	Становъ 15.	15	1,300		
Андреева Осипа.	При деревнѣ Никольской.	Становъ 4.	4	400		и бу-
Васильева Алексѣя.	При сельцѣ Спаскомъ.	Становъ 3.	3	630		
Гаврилова Ксенофонта.	При деревнѣ Борисковой.	Становъ 17.	17	2,956		
Григорьева Дмитрія.	При деревнѣ Кабановой.	Становъ 3.	3	571	43	
Григорьева Ивана.	Туть же.	Становъ 9.	9	428	57	маж-
Григорьева Прохора.	При сельцѣ Новомъ.	Становъ 7.	7	750		
Дмитріева Антона.	Туть же.	Становъ 5.	5	857	14	
Ипатова Емельяна.	При деревнѣ Чеклиной.	Становъ 3.	3	30		
Константинова Анастасія.	При деревнѣ Пристинной	Становъ 17.	17	2,956	14	
Матѣева Федора.	При деревнѣ Лысцевой.	Становъ 14.	14	1,400		ныя
Семенова Михайлы.	При деревнѣ Фаддеевой.	Становъ 4.	4	100		
Семенова Трофима.	При деревнѣ Батуровой.	Становъ 10.	10	1,000		
Тимоѣева Конона.	При деревнѣ Воротовой.	Становъ 30.	30	3,000		
Харламова Василья.	При деревнѣ Губиной.	Становъ 10	10	900		
Федорова Осипа.	При слободѣ Терлевоѣ.	Становъ 6.	6	670		ткани.
И того....	20	273	314	36,830	71	

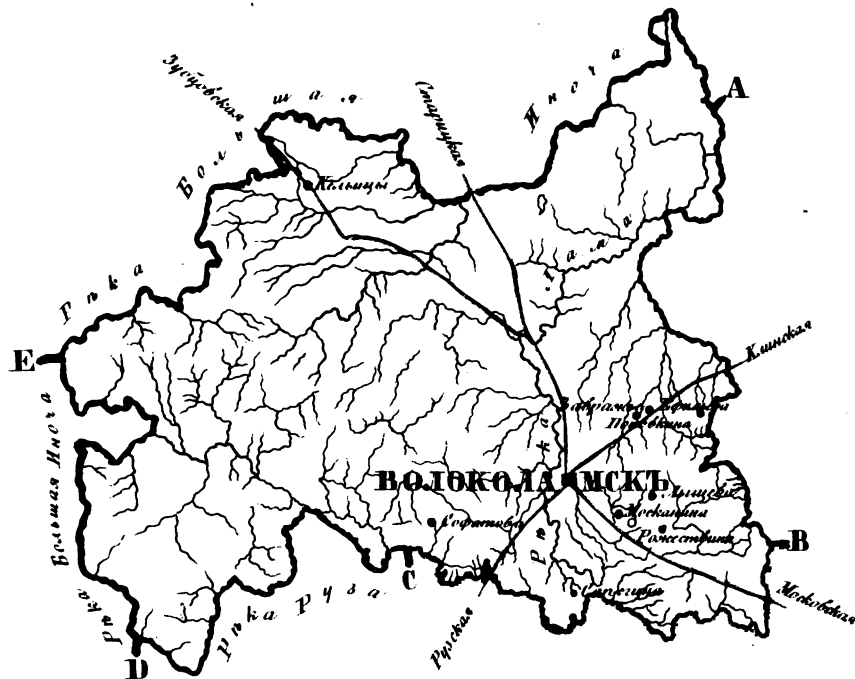
ПИСЧЕВУМАЖНАЯ ФАБРИКА.	Гдѣ находится фабрика или заводъ.	Число становъ, столовъ или машинъ.	Число рабочаго народа.	Сумма годоваго производства.		ПРИМѢЧАНІЯ.
				Серебромъ.		
				Рубли.	К.	
<i>Меньшикова Александра Сергѣевича, Кн. Генераль-Адъют.</i>	При сельцѣ Ивановскомъ.	Машиный 2	43	4,962		Бумага писч. каргузи. и обверточная.
И того....	1	2	43	4,962		
МѢДНЫЙ ЗАВОДЪ.						
<i>Иванова Ивана, крестьянина.</i>	При деревнѣ Астафьевой.	Машиный 1.	12	640		Мѣдныя цѣпочки.
И того....	1	1	12	640		
КАРТОФЕЛЬНО-ПАТОЧНЫЙ ЗАВОДЪ.						
<i>Манохова Нефёда Никитина, Московск. 3й гил. купца.</i>	При деревнѣ Слободѣ.		13	30,000		
И того....	1		13	30,000		
ВОСКОВЫХЪ СВѢЧЪ ЗАВОДЪ.						
<i>Чуркина Дмитрія Иванова, Клинскаго 3й гильд. купца.</i>	Въ городѣ Клину.	Котель 1.	5	6,060		
И того....	1	1	5	6,060		
СОЛОДОВЕННЫЙ ЗАВОДЪ.						
<i>Жукова Семена Зиновьева, Клинскаго ямщика.</i>	Въ городѣ Клину.		2	925		
И того....	1		2	925		
КОЖЕВЕННЫЕ ЗАВОДЫ.						
<i>Алексѣва Герасима, крест.</i>	При деревнѣ Чащѣ.	Чановъ 3 Машиный 1.	4	500		Выростки.
<i>Алексѣва Наума, крестьян.</i>	При деревнѣ Кабановой.	Вод. прпв. 1. Чановъ 3.	3	340		Кожи черныя, коровьи и яловичныя.
<i>Антонова Антропа, крестьян.</i>	Туть же.	Чановъ 5. Машиный 1.	4	650		Тоже.
<i>Григорьева Дмитрія, крест.</i>	Туть же.	Чановъ 4.	4	630		Тоже.
<i>Григорьева Ивана, крестьян.</i>	Туть же.	Чановъ 2.	2	340		Тоже.
<i>Татарнинова Андрѣяна Борисова, Клинскаго мѣщанина.</i>	Въ городѣ Клину.	Чановъ 1.	2	800		Тоже.
И того....	6	21	19	3,260		
Всего....	32		308	117,677	71	

ВОЛОКОЛАДСКИЙ УЕЗДЪ



Границы уезда 
 Большая дорога 
 Рѣка 
 Рѣчка 

СМЕЖНЫЕ УЕЗДЫ
 А—В Клинскій
 В—С Рязскій
 С—D Московскій
 D—E Смоленская губернія
 E—A Тверская губернія

*Площадь 22. Работное народо 456. Становъ:
 шерстяныхъ 50. — овчарныхъ 252. — конный
 прибооъ 1.*

ВОЛОКОЛАМСКИЙ УЪЗДЪ.

ШЕРСТЯНАЯ ФАБРИКА.	Гдѣ находит- ся фабрика или заводъ.	Число ста- новъ, столовъ или машинъ.	Число рабочаго народа.	Сумма годоваго производства.		ПРИЖВЧАНІЯ.
				Серебромъ.		
				Рубли.	К.	
<i>Хованской Елены Васильев- ны, Княгини, Тайной Совѣтн.</i>	При сельцѣ Кельицахъ.	Становъ 36. Машинъ 4. Кон. пр. 1.	131	18,192	50	Сукно армейс- кое.
И того....	1	41	131	48,192	50	
ВУШАГО-ТКАЦІЯ ФАБРИКИ.						
<i>Андреева Василья, крестьян. работ. для Крафта, Моск. куп.</i>	При деревнѣ Завражь.	Становъ 15	19	1,890		Кисель.
<i>Андреева Ивана, крестьян. работающ. для Согмедовщи- кова, Московскаго куп.</i>	При деревнѣ Сафатовой.	Становъ 15.	18	900		Капширь.
<i>Андреева Карпа, крест. рабо- тающ. для Бухгейма, Волоко- ламскаго купца.</i>	При деревнѣ Завражь.	Становъ 10.	13	1,500		Кисель.
<i>Анисимова Ивана, крестьян., работающ. для куп. Бухгейма.</i>	При деревнѣ Рождественъ.	Становъ 13.	17	1,040		Миткаль.
<i>Васильева Максима, Москов. мѣщанина.</i>	При деревнѣ Поповкиной.	Становъ 14.	17	6,000		Платки кисей- ные.
<i>Егорова Осипа, крест. рабо- тающ. для Бухгейма, Моск. к.</i>	Тутъ же.	Становъ 15.	19	2,000		Миткаль и ки- сель.
<i>Иванова Семена, крестьян., работающ. для разныхъ куп.</i>	При деревнѣ Москаниной.	Становъ 10.	10	1,200		Тесьма.
<i>Лукьянова Захара, крестьян. работ. для Монсева, Моск. к.</i>	При деревнѣ Сапъгиной.	Становъ 10.	12	800		Миткаль.
<i>Михайлова Марка, крест. ра- бот. для Кислякова, Моск. к.</i>	При деревнѣ Поповкиной.	Становъ 10.	19	1,750		Платки.
<i>Никифорова Егора, крестьян.</i>	При деревнѣ Евнѣевой.	Становъ 12.	19	1,200		Миткаль.

	Гдѣ находит- ся фабрика или заводъ.	Число ста- новъ, столовъ или машинъ.	Число рабочаго народа.	Сумма годоваго производства.		ПРИМѢЧАНІЯ.
				Серебромъ.		
				Рубли.	К.	
<i>Никифорова</i> Кондратія, крест. работ. для Блохина, Моск. к.	Тутъ же.	Становъ 15.	19	1,200		Тоже.
<i>Николаева</i> Василья, крест. работ. для Щукина, Моск. к.	При деревнѣ Лысцевой.	Становъ 14.	18	1,120		Тоже.
<i>Савостьянова</i> Тимофея, крес.	При деревнѣ Москанинскій.	Становъ 12.	12	1,200		Тесьма.
<i>Трофимова</i> Ильи, крест. ра- бот. для Кислякова, Моск. к.	При деревнѣ Поповкиной.	Становъ 10.	13	800		Платки раз- ныя.
<i>Яковлева</i> Миная, крестьян., работ. для Щапова, Моск. к.	При деревнѣ Сапѣгиной.	Становъ 17.	20	1,280		Холстинка.
<i>Фролова</i> Ивана, крест. работающ. для Бухгейма, Моск. к.	При деревнѣ Поповкиной.	Становъ 15.	19	1,600		Митраль.
<i>Федорова</i> Матвѣя, крест. работ. для Медвѣдева, Моск. к.	При деревнѣ Сафатовой.	Становъ 15.	20	1,200		Демикотонъ.
<i>Федорова</i> Филиппа, крест. ра- бот. для Кислякова, Моск. к.	При деревнѣ Поповкиной.	Становъ 10.	14	800		Платки.
И того....	48	232	298	27,480		
ПИВОВАРЕННЫЙ ЗАВОДЪ.						
<i>Баженовыхъ</i> Ивана и Николая Ивановыхъ, Волокол. 1 й гил. кущовъ.	Въ городѣ Волоколамск.	Котловъ 1.	3	2,000		
И того....	1	1	3	2,000		
КИРПИЧНЫЙ ЗАВОДЪ.						
<i>Баженовыхъ</i> Ивана и Николая Волоколамскихъ 1 й гил. куп.	При городѣ Волоколамск.		2	285		
<i>Шошина</i> Андрея Никифоро- ва, Волоколамскаго купца.	Тутъ же.		2	285		
И того....	2		4	570		
Всего....	22		436	43,242	50	

ВЪ ДОМОСТЬ

О ЗАВЕДЕНИЯХЪ, НЕ ВОШЕДШИХЪ ВЪ СОСТАВЪ УКАЗАТЕЛЯ ПО НЕДОСТАВЛЕНІЮ
ОБЪ НИХЪ СВѢДѢНІЙ ОТЪ МѢСТНОЙ ПОЛИЦІИ.

	Гдѣ находится заведеніе.	Число рабочаго народа.	Какое заведеніе.
ПРОИЗВОДИТЕЛИ БУМАЖНЫХЪ ИЗДѢЛІЙ.			
<i>Волженикова</i> Василья Кондратьева, Моск. к.	Серпух. Ч. въ домъ Зотова.	31	Бумаготкацкое.
<i>Замкова</i> Дмитрія Васильева, Моск. цехов.	Якиманской Ч. въ домъ Куманнскихъ.	10	Плисовое.
<i>Каширина</i> Ивана Гаврилова, крестьянина.	Серпуховск. Ч. въ домъ Кистера.	52	Бумаготкацкое.
ШЛЯПНЫЯ И ЛЕНТОЧНОЕ ЗАВЕДЕНІЯ.			
<i>Баушева</i> Евтея Терентьева, Сычевск. мѣщ.	Городск. Ч. на Воскресенскомъ подвор.	12	Ленточное.
<i>Порфирова</i> Дмитрія Федорова, Моск. мѣщ.	Городской Ч. въ домъ Варгина.	6	Шляпное.
<i>Тихонова</i> Александра, Москов. купца.	Якиманской Ч. въ собственномъ домъ.	18	Тоже.
<i>Фролова</i> Сергѣя, Московскаго мѣщанина.	Городской Ч. въ домъ Лисицына.	9	Тоже.
ВЕРДОЧНОЕ.			
<i>Уваровой</i> Авдотьи, цеховой.	Пречистенск. Ч. въ домъ Шереметева.	5	Вердочное.
СУСАЛЬНОЕ			
<i>Смирнова</i> Василья Дементьева, Моск. мѣщ.	Суцеской Ч. въ домъ Кузнецовыхъ.	23	
ПЕРЧАТОЧНЫЯ.			
<i>Аванасьева</i> Андрея, Московск. мѣщанина.	Суц. Ч въ д. дьячка Тихв. Бож. Матери.	7	Пер-
<i>Баскова</i> Ивана Иванова, Моск. мѣщанина.	Суцеск. Ч. въ домъ Струниной.	9	
<i>Васильева</i> Михайлы, Москов. мѣщанина.	Суцеск. Ч. въ собственномъ домъ	24	чаточ-
<i>Гаринной</i> Анны Осиповой, Москов. цехов.	Суцеск. Ч. въ домъ Борисовой.	22	
<i>Герасимова</i> Ивана, двороваго чловѣка.	Суцеск. Ч. въ домъ Кожевникова.	5	ныя.

	Гдѣ находится заведеніе.	Число рабочаго народа.	Какое заведеніе.
<i>Долгоносова Александра Павлова, мѣщ.</i>	Суцевск. Ч. въ домѣ Герца.	6	Перча-
<i>Михайлова Дмитрія, Москов. мѣщанина.</i>	Суцевск. Ч. въ домѣ Жукова.	18	
<i>Содовникова Андрея Степанова, Моск. цех.</i>	Суцевск. Ч. въ домѣ Козловой.	7	
<i>Селезневой Авдотьи Алексѣевой, Моск. мѣщ.</i>	Серпуховск. Ч. въ собственномъ домѣ.	10	точ-
<i>Сергѣева Алексѣя, крестьянина.</i>	Суцевск. Ч. въ домѣ Жукова.	7	
<i>Троицкой Александры, Моск. мѣщанки.</i>	Якиманской Ч. въ собственномъ домѣ.	10	
<i>Чикова Николая Николаева, Моск. мѣщан.</i>	Якиманск. Ч. въ домѣ Троицкой.	17	
<i>Шукина Ивана Якимова.</i>	Суцевск. Ч. въ домѣ Васильева.	8	ныя.
Экцизные.			
<i>Артемова Прохора, крестьянина.</i>	Срттен. Ч. въ домѣ Красноглазовой.	9	Каретное.
<i>Вильденштауба Андрея Петрова, Дерптскаго мѣщанина.</i>	Пречист. Ч. въ домѣ Васильчикова.	18	Тоже.
<i>Виттиха Ивана, Моск. мѣщанина.</i>	Мясницкой Ч. въ собственномъ домѣ.	12	Тоже.
<i>Волквса Василья, Москов. купца.</i>	Мясницкой Ч. въ домѣ Долгорукаго.	8	Дрожечное.
<i>Гусева Иларіона Павлова, Москов. купца.</i>	Якиманск. Ч. въ домѣ Кожевниковой.	9	Каретное.
<i>Гусева Иларіона Павлова, Москов. купца.</i>	Пятницк. Ч. въ собственномъ домѣ.	10	Тоже.
<i>Динтера Петра, временн. купца.</i>	Хамовнич. Ч. въ домѣ Смирновыхъ.	22	Тоже.
<i>Егорова Бориса, крестьянина.</i>	Якиманск. Ч. въ домѣ Сарбуновой.	5	Тоже.
<i>Мленика Матвѣя, Московскаго купца.</i>	Срттенск. Ч. въ собственномъ домѣ.	11	Тоже.
<i>Огородникова Аванасія Карпова, Моск. куп.</i>	Пятницк. Ч. въ домѣ Кожевниковой.	7	Тоже.
<i>Орловскаго Тимофея Михайлова, Моск. куп.</i>	Якиманск. Ч. въ домѣ Аллигуева.	24	Тоже.
<i>Половинкина Ивана, крестьянина.</i>	Яузской Ч. въ домѣ Петрова.	4	Тоже.
<i>Прокофьева Михайлы, Моск. мѣщанина.</i>	Суцевск. Ч. въ домѣ Катистовой.	9	Тоже.
<i>Раздобарова Матвѣя Иванова, Моск. купца.</i>	Якиманск. Ч. въ домѣ Кожевниковой.	8	Тоже.

	Гдѣ находится заведеніе.	Число рабочаго народа.	Какое заведеніе.
<i>Реймона</i> Ивана, иностранца.	Басманной Ч. въ Сиротскомъ домѣ.	12	Каретное.
<i>Семенова</i> Ивана, Москов. цеховаго.	Яузской Ч. въ домѣ Петрова.	14	Тоже.
<i>Семенова</i> Степана, Москов. мѣщанина.	Сушевской Ч. въ домѣ Мяснишева.	19	Тоже.
<i>Смѣлова</i> Никифора, Московскаго купца.	Мясницкой Ч. въ домѣ Долгорукаго.	7	Дрожечное.
<i>Соколова</i> Ивана, Москов. мѣщанина.	Сретенской Ч. въ собственномъ домѣ.	7	Каретное.
<i>Степановой</i> Анны, Москов. мѣщанки.	Яузской Ч. въ домѣ Сарафанова.	5	Тоже.
<i>Трофимова</i> Петра, крестьянина.	Хамовнич. Ч. въ д. Крашенинниковой.	10	Тоже.
<i>Ульбрихта</i> Иоганна, Саксонскаго подданнаго.	Тверской Ч. въ домѣ Шемякина.	36	Тоже.
<i>Флонова</i> Дмитрія, Московскаго купца.	Яузской Ч. въ домѣ Лобкова.	18	Тоже.
<i>Чельшева</i> Тимофея, Московскаго купца.	Яузской Ч. въ домѣ Марка.	12	Тоже.
МУЗЫКОИНСТРУМЕНТАЛЬНЫЯ И МЕБЕЛЬНЫЯ.			
<i>Бакланова</i> Ивана Филиппова, Моск. купца.	Городск. Ч. въ собственномъ домѣ.	12	Мебельное.
<i>Берга</i> Петра Иванова, 3й гильд. купца.	Пречист. Ч. въ домѣ Охотниковой.	35	Тоже.
<i>Брюно</i> Ивана, Нидерландск. подданнаго.	Мясницкой Ч. въ домѣ Каразиныхъ.	6	Тоже.
<i>Генке</i> Фёдора Христіанова, мѣщанина.	Пречист. Ч. въ домѣ Аріолл.	10	Фортепьянное.
<i>Геррманъ</i> Марѣы, Московской цеховой.	Мясницкой Ч. въ домѣ Мосальскаго.	9	Тоже.
<i>Даненберга</i> Александра, Дерптскаго мѣщ.	Мясницкой Ч. въ домѣ Рудакова.	29	Мебельное.
<i>Миллера</i> Иоганна Штейна.	Тверской Ч. въ домѣ Руковой.	7	Фортепьянное.
<i>Никитина</i> Якова, Московскаго мѣщанина.	Пречист. Ч. въ домѣ Большой.	7	Тоже.
<i>Стафурнина</i> Петра, мѣщанина.	Арбатской Ч. въ домѣ Подчипенновой.	4	Тоже.
<i>Штурцаге</i> Леопольда, Эстляндск. уроч.	Мясницкой Ч. въ домѣ Почепина.	8	Тоже.
<i>Фадеева</i> Алексѣя, двороваго человека.	Городской Ч. въ домѣ Варгина.	5	Органное.
<i>Федорова</i> Льва, крестьянина.	Пречистенск. Ч. въ домѣ Волковской.	3	Фортепьянное.

	Гдѣ находится заведеніе.	Число рабочаго народа.	Какое заведеніе.
МЕХАНИЧЕСКІЯ.			
<i>Галицкаго Петра Иванова, Моск. мѣщан.</i>	Городской Ч. въ домѣ Алексѣевыхъ.	7	Часовое.
<i>Доррера Матвѣя, Баденскаго подданнаго.</i>	Городской Ч. въ домѣ Шереметьева.	9	Тоже.
<i>Захарова Герасима, крестьянина.</i>	Городской Ч. въ домѣ Воейкова.	6	Машинное.
<i>Керна Юганца, Баденск. подданнаго.</i>	Городской Ч. въ домѣ Давыдова.	8	Часовое.
<i>Кони Александры, Московской купчихи.</i>	Мясницкой Ч. въ домѣ Гагарина.	19	Оптическое.
<i>Константинова Харитона Михайлова.</i>	Городской Ч. въ собственномъ домѣ.	17	Машинное.
<i>Михайлова Максима, Московск. мѣщан.</i>	Городской Ч. въ домѣ Титова.	8	Тоже.
<i>Нейгебауера Федора Федорова, Пруско-под.</i>	Тверской Ч. въ домѣ Алексѣева.	7	Оптическое.
<i>Сковикова Михайлы, двороваго человѣка.</i>	Арбатск. Ч. въ домѣ Священн. Клиентова.	4	Часовое.
<i>Грындина Абрама, Московскаго купца.</i>	Мясницкой Ч. въ домѣ Голицына.	25	Оптическое.
<i>Чупикова Евграфа, мѣщанина.</i>	Арбатской Ч. въ домѣ Прижевской.	8	Часовое.
ЛАКРОВАЛЬНЫЯ.			
<i>Григорьева Гурьяна, Московск. мѣщан.</i>	Серпуховской Ч. въ домѣ Энгельтъ.	8	Клеевочное.
<i>Ивацова Василья Анастасьева, Моск. мѣщ.</i>	Серпуховской Ч. въ собственномъ домѣ.	7	Тоже.
<i>Рукавицникова Федора Игнатьева, Моск. м.</i>	Серпуховской Ч. въ домѣ Олшевскаго.	7	Тоже.
ГОРЧИЧНОЕ.			
<i>Гавриловой Пелагьи Павловой, Моск. мѣщ.</i>	Пречистенск. Ч. въ домѣ Васильчикова.	4	
САЛЬНЫХЪ И ВОСКОВЫХЪ СВѢЧЪ.			
<i>Какорина Василья Егорова, ямщика.</i>	Сущевской Ч. въ собственномъ домѣ.	10	Восковыхъ свѣчь.
<i>Петрова Степана, Казеннаго крестьянина.</i>	Пятницкой Ч. въ домѣ Фомина.	6	Сальныхъ свѣчь.
<i>Хрусталева Ильи Андреева, Москов. куп.</i>	Городской Ч. въ домѣ Мамыкиной.	14	Тоже.
И того....	76	921	

О Г Л А В Л Е Н І Е

	Стран.
Введеніе	1
Чтенія Технической Химіи при ИМПЕРАТОРСКОМЪ Московскомъ Университетѣ	9
Московскія рисовальныя школы съ воскресными при нихъ рисовальными классами, женскимъ рисовальнымъ отдѣленіемъ и воскресною школою для малолѣтнихъ фабричныхъ	13
Частныя фабричныя школы	15
Московское Коммерческое Училище.....	19
Московская Практическая Коммерческая Академія.....	22
Московская 3-я Реальная Гимназія	27
<i>Общій взглядъ на состояніе мануфактурной промышленности Московской Губерніи.</i>	
I-е. По фабрикаціи шелковыхъ и полушелковыхъ издѣлій	35
II-е. Шерстяныя мануфактуры	36
III-е. Шерстобумажныя издѣлія	38
IV-е. Бумагопряденіе	39
V-е. Бумаго-ткацкія и набивныя заведенія	42
VI-е. Льняно и пенько-ткацкія заведенія	44
VII-е. Шляпныя фабрики	45
VIII-е. Писчебумажныя, обойныя и бумаго-табакерочныя фабрики	—
IX-е. Фабрики металлическихъ издѣлій	47
X-е. Химическія произведенія	50
XI-е. Кожевенные заводы и перчаточныя фабрики	53
XII-е. Табачная промышленность.....	54
XIII-е. Фарфоровые заводы.....	—
XIV-е. Механическія заведенія.....	56
XV-е. Экипажное производство	57
XVI-е. Музыка-инструментальныя и мебельныя заведенія	—

	Стран.
Общій видъ Мануфактурной промышленности Московской Губерніи по уездамъ	58
Общій видъ Мануфактурной промышленности Московской Губерніи по родамъ издѣлій.....	59
Общій видъ движительной силы по Мануфактурной промышленности Московской Губерніи	65

Указатель фабрикъ за 1843 годъ.

Москва съ уездомъ.....	1
Богородскій уездъ	71
Дмитровскій	81
Серпуховской.....	87
Звенигородскій.....	93
Коломенскій	99
Бронницкій	103
Верейскій	109
Рузскій	111
Подольскій	113
Можайскій	119
Клинскій	121
Волоколамскій	123
Вѣдомость о заведеніяхъ, не вошедшихъ въ составъ Указателя по недоставленію объ нихъ свѣдѣній отъ мѣстной полиціи	125

Важнѣйшія погрѣшности.

Въ нѣкоторыхъ экземплярахъ текста, стран. 40, строка 15 снизу, вмѣсто 3,071,191 р. сер. напечатано 4,071,191 р. сер.

На картѣ Московскаго уезда село Большево, лежащее по правую сторону дороги, поставлено ошибкою лѣвѣе.

This book should be returned to the Library on or before the last date stamped below.

A fine is incurred by retaining it beyond the specified time.

Please return promptly.

AUG 15 1980 3446650

6391557

DUE JAN '72 H

DUE JAN '74 H

3837791

CANCELLED
CANCELLED
CANCELLED

