

Численность и заработная плата лиц наемного труда по несельскохозяйственному сектору  
(по отраслям труда)

Отрасли труда	Численность (в тыс.)			Годовой фонд зарплаты (в млн. руб.)			Средняя годовая зарплата (в руб.)		
	1926/27 г.	1927/28 г.	1928/29 г.	1926/27 г.	1927/28 г.	1928/29 г.	1926/27 г.	1927/28 г.	1928/29 г.
<b>I. Промышленность</b> . . . . .	3.261,4	3.441,5	3.677,7	2.446,2	2.824,5	3.279,7	750	821	892
А. Фабрично-заводская . . . . .	2.838,6	3.033,3	3.269,5	2.208,9	2.568,2	3.023,4	778	847	925
Б. Мелкая и кустарно-ремесленная . . . . .	422,8	408,2	408,2	237,3	256,3	256,3	561	628	628
<b>II. Стрoительствo</b> . . . . .	546,8	683,8	821,8	498,4	644,6	835,1	911	943	1.016
<b>III. Железнодорожный транспорт</b> <sup>1</sup> . . . . .	961,1	956,8	933,1	740,4	785,4	826,6	770	821	886
<b>IV. Прочие виды транспорта</b> . . . . .	295,9	298,1	328,6	233,3	254,0	297,1	788	852	904
А. Водный транспорт . . . . .	110,6	110,0	113,4	88,4	98,2	109,2	799	893	963
Б. Местный и прочий транспорт . . . . .	185,3	188,1	215,2	144,9	155,8	187,9	782	828	874
<b>V. Торговля и кредит</b> . . . . .	669,0	678,7	768,4	509,7	539,5	617,9	762	795	804
А. Торговые заведения . . . . .	515,2	514,8	588,6	391,6	405,6	457,8	760	788	778
Б. Учреждения обществен. питания, общежитий и гигиены . . . . .	67,9	73,3	79,9	39,1	44,9	62,0	576	612	778
В. Кредит . . . . .	85,9	90,6	99,9	79,0	89,0	98,1	920	982	982
<b>VI. Учреждения</b> . . . . .	2.339,9	2.425,9	2.503,6	1.631,7	1.847,0	2.089,7	697	760	835
А. Административно-судебные . . . . .	674,4	650,9	646,8	450,7	472,0	486,3	668	725	752
Б. Народн. просвещ. и социальн. воспитание . . . . .	714,7	776,9	825,1	388,8	510,2	623,0	544	657	755
В. Врачебно-санитарн. дело и ветеринария . . . . .	365,1	406,4	429,2	207,7	253,0	284,1	569	622	662
Г. Народная связь . . . . .	95,2	95,3	94,2	67,8	72,3	78,2	712	759	830
Д. Прочие учреждения . . . . .	490,5	496,4	508,3	516,7	539,5	618,1	1.053	1.087	1.216
<b>VII. Личные услуги</b> . . . . .	317,2	368,4	398,7	68,3	79,1	86,2	215	215	216
<b>VIII. Прочие отрасли труда</b> . . . . .	86,7	95,3	102,0	54,0	64,9	77,9	629	681	784
<b>Всего</b> . . . . .	8.478,0	8.948,5	9.533,9	6.182,0	7.039,0	8.110,2	729	787	850
В том числе:									
Государственный сектор . . . . .	6.843,7	7.236,8	7.686,9	5.192,4	5.922,9	6.822,9	759	818	888
Кооперативный сектор . . . . .	898,0	1.019,2	1.257,7	651,2	808,9	1.054,1	725	794	836
Частный сектор . . . . .	736,3	692,5	589,3	338,4	307,2	233,2	460	444	396

<sup>1</sup> Численность ж.-д. транспорта взята без персонала прарлений жел. дор., включая ремонтные заводы (за счет эксплуатационного кредита).

Таблица 2

**Среднегодовая численность и зарплата лиц наемного труда по несельскохозяйственному сектору  
за 1926/27—1928/29 гг.  
(по областям и республикам)**

Области и республики	Численность (в тыс.)			Годовой фонд (в млн. руб.)			Зарплата (в руб.)		
	1926/27 г.	1927/28 г.	1928/29 г.	1926/27 г.	1927/28 г.	1928/29 г.	1926/27 г.	1927/28 г.	1928/29 г.
<b>СССР</b> . . . . .	8.478,0	8.948,5	9.533,9	6.182,0	7.039,0	8.110,2	729	786	850
<b>РСФСР</b> . . . . .	6.114,4	6.450,9	6.885,4	4.418,2	5.046,9	5.810,1	706	782	844
1. Северо-Восточная обл.	119,8	121,3	126,8	75,1	84,3	94,9	627	695	748
2. Ленинградская обл.	772,2	841,8	900,0	669,4	805,0	933,5	867	956	1.037
Карельская АССР . . . . .	30,6	31,0	35,3	26,1	27,3	33,2	853	881	941
4. Западная обл.	242,7	250,3	272,7	167,9	191,8	227,9	692	766	836
5. Ивановск.-Пром. обл.	563,1	584,4	605,4	348,6	394,7	438,0	619	675	724
6. Московская обл. . . . .	1.499,2	1.580,5	1.684,6	1.259,6	1.405,1	1.599,3	840	889	949
7. Нижегородский край . . . . .	358,3	370,3	383,3	229,3	262,9	297,6	640	710	776
8. Центрально-Черноземная обл.	304,5	318,0	325,1	170,1	197,3	219,0	559	620	674
9. Уральская обл. . . . .	448,2	475,4	529,1	273,0	308,3	378,7	609	648	716
10. Башкирская АССР . . . . .	66,6	70,9	75,3	34,0	41,4	47,9	511	584	636
11. Средне-Волжский край	259,9	280,0	300,3	166,1	192,3	223,0	639	687	743
12. Татарская АССР . . . . .	61,8	67,1	70,6	43,3	54,5	61,6	731	812	873
13. Нижне-Волжский край	447,6	453,5	479,6	359,2	391,1	439,6	803	862	917
14. Крымская АССР . . . . .	22,6	23,9	25,7	16,8	18,7	21,9	743	782	852
15. Северо-Кавказск. край	106,4	122,6	134,4	66,7	83,3	97,3	627	679	724
16. Дагестанская АССР . . . . .	12,8	16,1	17,2	9,7	12,6	15,4	758	783	895
17. Казахская АССР . . . . .	239,7	241,3	258,4	140,9	150,4	178,4	588	623	690
18. Киргизская АССР . . . . .	83,2	86,4	93,4	48,2	57,0	66,5	579	660	712
19. Сибирский край . . . . .	324,0	350,9	375,6	193,5	224,1	255,5	597	639	680
20. Бурято-Монгольская АССР	14,8	15,5	16,2	10,2	11,6	13,0	689	748	803
21. Дальне-Восточн. край . . . . .	136,4	149,7	176,4	110,5	133,2	167,9	810	890	952
<b>УССР</b> . . . . .	1.699,8	1.785,6	1.873,4	1.236,4	1.388,6	1.576,6	727	778	842
<b>ЗСФСР</b> . . . . .	334,2	354,5	385,2	271,0	307,9	373,1	807	834	969
<b>БССР</b> . . . . .	182,0	194,2	210,7	112,3	129,8	159,0	617	669	755
<b>ТССР</b> . . . . .	34,1	38,9	41,9	34,6	40,9	46,2	1.050	1.062	1.103
<b>Узб. ССР</b> . . . . .	113,5	124,4	137,3	109,5	124,9	145,2	965	1.003	1.058

## Численность лиц наемного труда по отраслям труда и социальным секторам

Отрасли труда	По всем секторам			Государственный			Кооперативный			Ч а с т н ы й		
	1926/27 г.	1927/28 г.	1928/29 г.	192 /27 г.	1927/28 г.	1928/29 г.	1926/27 г.	1927/28 г.	1928/29 г.	1926/27 г.	1927/28 г.	1928/29 г.
<b>I. Промышленность . . . . .</b>	3.261,4	3.441,5	3.677,7	2.815,9	3.033,3	3.269,4	169,2	190,4	279,3	276,3	217,8	129,0
А. Фабрично-заводская . . . . .	2.838,6	3.033,3	3.269,5	2.708,3	2.905,5	3.151,8	80,5	88,7	94,8	49,8	39,1	22,9
Б. Мелкая и кустарно-ремесленная . . . . .	422,8	408,2	408,2	107,6	127,8	117,6	88,7	101,7	184,5	226,5	178,7	106,1
<b>II. Строительство . . . . .</b>	546,8	633,8	821,8	495,9	624,1	755,3	35,0	47,0	54,2	15,9	12,7	12,3
<b>III. Железнодорожный транспорт . . . . .</b>	961,1	956,8	933,1	961,1	956,8	933,1	—	—	—	—	—	—
<b>IV. Прочие виды транспорта . . . . .</b>	295,9	298,1	328,6	257,0	267,7	293,5	18,9	16,0	22,7	20,0	14,4	12,4
А. Водный транспорт . . . . .	110,6	110,0	113,4	107,3	108,5	111,9	1,2	0,3	0,3	2,1	1,2	1,2
Б. Местный и прочий транспорт . . . . .	185,3	188,1	215,2	149,7	159,2	181,6	17,7	15,7	22,4	17,9	13,2	11,2
<b>V. Торговля и кредит . . . . .</b>	669,0	678,7	768,4	199,5	184,2	217,0	382,5	431,5	527,5	87,0	63,0	23,9
А. Торговые заведения . . . . .	515,2	514,8	588,6	137,0	117,4	149,5	314,3	353,6	423,8	63,9	43,8	15,3
Б. Учреждения общественного питания, общепитий и гигиены . . . . .	67,9	73,3	79,9	25,2	28,2	28,7	21,9	27,6	43,5	20,8	17,5	7,7
В. Кредит . . . . .	85,9	90,6	99,9	37,3	38,6	38,8	46,3	50,3	60,2	2,3	1,7	0,9
<b>VI. Учреждения . . . . .</b>	2.339,9	2.425,9	2.503,6	2.077,2	2.134,2	2.209,2	249,7	281,2	288,8	13,0	10,5	5,6
А. Административно-судебные . . . . .	674,4	650,9	646,8	673,2	648,6	646,2	1,1	1,6	0,6	0,1	0,7	0,0
Б. Народное просвещение и социальное воспитание . . . . .	714,7	776,9	825,1	683,7	740,1	779,7	29,4	35,2	44,6	1,6	1,6	0,8
В. Врачебно-санитарное дело и ветеринария . . . . .	365,1	406,4	429,2	360,0	401,7	424,0	4,1	3,7	4,3	1,0	1,0	0,9
Г. Народная связь . . . . .	95,2	95,3	94,2	95,0	95,0	93,5	0,0	0,0	0,4	0,2	0,3	0,3
Д. Прочие учреждения . . . . .	490,5	496,4	508,3	265,3	248,8	265,8	215,1	240,7	238,9	10,1	6,9	3,6
<b>VII. Личные услуги . . . . .</b>	317,2	368,4	398,7	—	—	—	—	—	—	317,2	368,4	398,7
<b>VIII. Прочие отрасли труда . . . . .</b>	86,7	95,3	102,0	37,1	36,5	9,4	42,7	53,1	85,2	6,9	5,7	7,4
<b>В с е г о . . . . .</b>	8.478,0	8.948,5	9.533,9	6.843,7	7.236,8	7.686,9	898,0	1.019,2	1.257,7	736,3	692,5	589,3

## Среднегодовая заработная плата лиц наемного труда по отраслям труда и социальным секторам

Отрасли труда	По всем секторам			Государственный			Кооперативный			Частный		
	1926/27 г.	1927/28 г.	1928/29 г.	1926/27 г.	1927/28 г.	1928/29 г.	1926/27 г.	1927/28 г.	1928/29 г.	1926/27 г.	1927/28 г.	1928/29 г.
<b>I. Промышленность</b>	750	821	892	768	836	906	694	744	795	606	675	733
А. Фабрично-заводская	778	847	925	773	842	915	840	871	1.097	972	1.161	1.493
Б. Мелкая и кустарно-ремесленная	561	628	628	636	707	662	562	633	640	526	569	569
<b>II. Строительство</b>	911	943	1.016	921	941	1.015	897	1.045	1.066	635	661	854
<b>III. Железнодорожный транспорт</b>	770	821	886	770	821	886	—	—	—	—	—	—
<b>IV. Прочие виды транспорта</b>	788	852	904	790	862	910	931	813	903	635	778	774
А. Водный транспорт	799	893	963	798	892	962	833	1.000	1.333	857	917	1.000
Б. Местный и прочий транспорт	782	828	874	784	843	878	938	809	897	609	689	750
<b>V. Торговля и кредит</b>	762	795	804	973	957	957	650	723	738	770	816	879
А. Торговые заведения	760	788	778	986	955	922	652	720	719	806	891	987
Б. Учреждения общественного питания, общепитий и гигиены	572	612	776	563	599	784	615	667	807	551	549	571
В. Кредит	920	982	982	1.198	1.111	1.222	652	704	817	1.783	1.496	1.667
<b>VI. Учреждения</b>	697	760	836	680	740	806	840	921	1.041	769	905	1.357
А. Административно-судебные	668	725	752	668	726	751	636	500	1.167	1.000	572	—
Б. Народное просвещение и социальное воспитание	544	657	755	540	656	751	612	691	834	813	438	875
В. Врачебно-санитарное дело и ветеринария	569	623	662	567	621	661	707	730	721	700	800	778
Г. Народная связь	712	759	830	710	756	828	—	—	500	1.500	1.667	2.000
Д. Прочие учреждения	1.053	1.087	1.216	1.210	1.211	1.328	875	960	1.086	752	1.029	1.556
<b>VII. Личные услуги</b>	215	215	216	—	—	—	—	—	—	215	215	216
<b>VIII. Прочие отрасли труда</b>	623	681	764	668	748	1.085	618	665	749	406	403	750
<b>Всего</b>	729	787	850	759	818	888	725	794	836	460	444	396

### Годовой фонд заработной платы лиц наемного труда по отраслям труда и социальным секторам

Отрасли труда	По всем секторам			Государственный			Кооперативный			Ч а с т н ы й		
	1926/27 г.	1927/28 г.	1928/29 г.	1926/27 г.	1927/28 г.	1928/29 г.	1926/27 г.	1927/28 г.	1928/29 г.	1926/27 г.	1927/28 г.	1928/29 г.
	<b>I. Промышленность</b> . . . . .	2 446,2	2 824,5	3 279,7	2 161,3	2 535,8	2 963,1	117,4	141,7	222,0	167,5	147,0
А. Фабрично-заводская . . . . .	2 208,9	2 568,2	3 023,4	2 092,9	2 445,5	2 885,2	67,6	77,3	104,0	48,4	45,4	34,2
Б. Мелкая и кустарно ремесленная . . . . .	237,3	256,3	256,3	68,4	90,3	77,9	49,8	64,4	118,0	119,1	101,6	60,4
<b>II. Строительство</b> . . . . .	498,4	644,6	835,1	456,9	587,1	766,8	31,4	49,1	57,8	10,1	8,4	10,5
<b>III. Железнодорожный транспорт</b> . . . . .	740,4	785,4	826,6	740,4	785,4	826,6	—	—	—	—	—	—
<b>IV. Прочие виды транспорта</b> . . . . .	233,3	254,0	297,1	203,0	230,8	267,0	17,6	13,0	20,5	12,7	10,2	9,6
А. Водный транспорт . . . . .	88,4	98,2	109,2	85,6	96,8	107,6	1,0	0,3	0,4	1,8	1,1	1,2
Б. Местный и прочий транспорт . . . . .	144,9	155,8	187,9	117,4	134,0	159,4	16,6	12,7	20,1	10,9	9,1	8,4
<b>V. Торговля и кредит</b> . . . . .	509,7	539,5	617,9	194,1	176,2	207,7	248,6	311,9	389,2	67,0	51,4	21,0
А. Торговые заведения . . . . .	391,6	405,6	457,8	135,1	112,1	137,8	205,0	254,5	304,9	51,5	39,0	15,1
Б. Учреждения общественного питания, общепития и гигиены . . . . .	39,1	44,9	62,0	14,3	16,9	22,5	13,4	18,4	35,1	11,4	9,6	4,4
В. Кредит . . . . .	79,0	89,0	98,1	44,7	47,2	47,4	30,2	39,0	49,2	4,1	2,8	1,5
<b>VI. Учреждения</b> . . . . .	1 631,7	1 847,0	2 089,7	1 411,9	1 578,6	1 781,5	209,8	258,9	300,7	10,0	9,5	7,5
А. Административно-судебные . . . . .	450,7	472,0	486,3	449,9	470,8	485,5	0,7	0,8	0,7	0,1	0,4	0,0
Б. Народное просвещение и социальное воспитание . . . . .	388,8	510,2	623,0	369,5	485,2	585,2	18,0	24,3	37,2	1,3	0,7	0,7
В. Врачебно-санитарное дело и ветеринария . . . . .	207,7	253,0	284,1	204,1	249,5	280,4	2,9	2,7	3,1	0,7	0,8	0,7
Г. Народная связь . . . . .	67,8	72,3	78,2	67,5	71,8	77,4	—	—	0,2	0,3	0,5	0,6
Д. Прочие учреждения . . . . .	516,7	539,5	618,1	320,9	301,3	353,0	188,2	231,1	259,5	7,6	7,1	5,5
<b>VII. Личные услуги</b> . . . . .	68,3	79,1	86,2	—	—	—	—	—	—	68,3	79,1	86,2
<b>VIII. Прочие отрасли труда</b> . . . . .	54,0	64,9	77,9	24,8	29,0	10,2	26,4	34,3	63,9	2,8	1,6	3,8
<b>В с е г о</b> . . . . .	6 182,0	7 039,0	8 110,2	5 192,4	5 922,9	6 822,9	651,2	808,9	1 054,1	338,4	307,2	233,2

Таблица 6

Численность промышленных предприятий и персонала ценовой фабрично-заводской промышленности на 1 января 1930 г. по республикам и областям (предварительные сведения)

Республики и области	I/I—1929 г.		I/I 1930 года					Изменения за год (больше, меньше)		Изменение численности персонала в % к I/I 1929 г.
	Число заведений	В них всего персон.	Число заведений	В них всего персон.	В том числе			Число заведений	Персон.	
					Рабочих	Служащих	Младн. обслуж. персон.			
1	2	3	4	5	6	7	8	9	10	11
<b>СССР</b> . . . . .	8.979	3.207.570	9.660	3.603.134	3.113.743	342.619	146.772	+ 681	+ 395.564	112,3
<b>РСФСР</b> . . . . .	6.329	2.323.376	6.810	2.595.126	2.244.547	244.670	105.909	+ 481	+ 271.750	111,7
<b>А. Европейская часть</b> . . . . .	5.669	2.208.752	6.067	2.443.770	2.117.212	228.548	98.010	+ 398	+ 235.018	110,6
1. Северный край . . . . .	113	26.628	134	39.704	34.501	2.649	2.554	+ 21	+ 13.076	149,1
2. Карельская АССР . . . . .	29	11.108	34	14.309	12.441	1.053	815	+ 5	+ 3.201	128,8
3. Ленинградская обл. . . . .	622	365.781	653	419.020	356.687	45.911	16.422	+ 31	+ 53.239	114,5
В т. ч. Ленинград . . . . .	379	298.129	375	336.154	285.553	38.480	12.121	- 4	+ 38.025	112,8
4. Западная обл. . . . .	261	77.847	264	84.803	73.453	7.615	3.735	+ 3	+ 6.956	108,9
5. Московская обл. . . . .	1.308	688.764	1.431	734.304	645.406	65.359	23.539	+ 123	+ 45.540	106,6
В т. ч. Москва . . . . .	603	253.851	702	297.278	255.746	32.007	9.525	+ 99	+ 43.427	117,1
6. Ивановская промышлен. о. л. . . . .	528	356.501	562	348.393	319.705	20.359	8.329	+ 34	+ 8.108	97,7
7. Нижегородский край . . . . .	392	141.172	451	168.129	141.276	18.514	8.339	+ 59	+ 26.957	119,1
8. Уральская обл. . . . .	497	213.054	533	251.832	211.206	24.389	16.237	+ 36	+ 38.778	113,2
9. Башкирская АССР . . . . .	80	16.034	79	18.128	15.355	1.845	928	- 1	+ 2.094	113,1
10. Татарская АССР . . . . .	90	22.498	95	26.454	22.557	2.432	1.465	+ 5	+ 3.956	117,6
11. Средне-Волжский край . . . . .	390	56.195	407	67.540	56.662	7.252	3.626	+ 17	+ 11.345	120,2
12. Центрально-черноземная обл. . . . .	411	55.183	435	56.101	45.756	7.033	3.312	+ 24	+ 918	101,7
13. Нижне-Волжский край . . . . .	340	57.058	340	69.126	57.703	8.073	3.350	-	+ 12.068	121,1
14. Северо-Кавказский край . . . . .	515	107.014	549	127.085	108.715	13.726	4.644	+ 34	+ 20.071	118,7
15. Дагестанск. АССР . . . . .	21	3.697	23	3.836	3.374	297	165	+ 2	+ 139	103,8
16. Крымская АССР . . . . .	72	10.218	77	15.006	12.415	2.041	550	+ 5	+ 4.788	146,9
<b>Б. Азиатская часть</b> . . . . .	660	114.624	743	151.356	127.335	16.122	7.899	+ 83	+ 36.732	139,0
17. Казахская АССР . . . . .	145	16.519	176	22.271	17.917	2.875	1.479	+ 31	+ 5.752	134,8
18. К. ргизская АССР . . . . .	17	4.493	29	6.542	5.610	566	366	+ 12	+ 2.049	145,6
19. Сибирский край . . . . .	223	61.512	342	82.482	69.931	8.345	4.206	+ 19	+ 20.970	134,0
20. Бурято-Монгольская АССР . . . . .	19	1.385	25	1.997	1.728	167	102	+ 6	+ 612	144,1
21. Якутская АССР . . . . .	2	121	2 <sup>1)</sup>	121	101	12	8	-	-	-
22. Дальне-восточный край . . . . .	154	30.594	169	37.943	32.048	4.157	1.738	+ 15	+ 7.349	124,0
<b>Белорусская ССР</b> . . . . .	222	38.377	242	50.060	45.544	3.569	947	+ 20	+ 11.683	130,5
<b>Украинская С. Р.</b> . . . . .	1.890	732.818	2.037	823.599	708.656	80.527	34.416	+ 147	+ 90.781	112,4
<b>Закавказская СФОР</b> . . . . .	320	84.434	341	98.069	84.716	9.852	3.501	+ 21	+ 13.635	116,1
В т. ч. Грузинская ССР . . . . .	148	19.913	147	27.498	24.736	2.119	643	- 1	+ 7.585	138,1
„ Армянская ССР . . . . .	38	7.307	45	9.291	8.245	745	301	+ 7	+ 1.984	127,2
„ Азербайджанская ССР . . . . .	34	57.214	149	61.280	51.735	6.988	2.557	+ 15	+ 4.066	107,1
<b>Узбекская ССР</b> . . . . .	167	23.352	172	29.226	24.500	3.194	1.532	+ 5	+ 5.874	125,2
<b>Туркменская ССР</b> . . . . .	41	4.637	34	5.494	4.562	589	343	- 7	+ 857	118,5
<b>Таджикская ССР</b> . . . . .	10	576	23	1.560	1.218	218	124	+ 13	+ 984	270,9

1) Данные на 1/I 1929 г.

## Движение численности рабочих цензовой фабрично-заводской промышленности по месяцам

(В тысячах)

Месяцы	1926/27 г.	1927/28 г.	1928/29 г. 1)	1929/30 г. 1)
1 октября . . . . .	2347	2574	2767	2994
1 ноября . . . . .	2409	2569	2793	3046
1 декабря . . . . .	2404	2557	2804	3055
1 января . . . . .	2366	2532	2789	3114
1 февраля . . . . .	2370	2529	2789	3181
1 марта . . . . .	2373	2545	2785	3268
1 апреля . . . . .	2373	2550	2778	3373
1 мая . . . . .	2347	2549	2743	—
1 июня . . . . .	2504	2741	2936	—
1 июля . . . . .	2576	2802	3008	—
1 августа . . . . .	2523	2785	3000	—
1 сентября . . . . .	2531	2764	2990	—

1) С 1/VIII 1929 г. по 1/IV-30 г. данные предварительные.

Таблица 8

## Численность рабочих в цензовой фабрично-заводской промышленности по производствам

(В тысячах)

Производства	На 1-ое января			
	1927 г.	1928 г.	1929 г.	1930 г. 3)
<b>I. Добывание и обработка минералов . . . . .</b>	141,6	149,8	163,3	201,2
В т. ч. стекольная . . . . .	61,0	64,0	66,1	70,7
„ цементная . . . . .	19,3	19,2	19,9	24,8
<b>II. Горная и горнозаводская 1) . . . . .</b>	532,6	543,2	594,8	661,0
В т. ч. каменноугольная . . . . .	252,5	253,0	273,0	292,6
„ нефтяная . . . . .	41,5	41,1	39,6	39,3
„ металлургия черн. металлов . . . . .	170,2	177,4	198,5	211,0
„ железорудная . . . . .	18,5	22,2	26,8	35,4
<b>III. Обработка металлов . . . . .</b>	106,8	115,8	111,3	135,1
<b>IV. Машиностроение . . . . .</b>	298,7	338,0	391,4	492,7
<b>V. Обработка дерева . . . . .</b>	82,8	92,2	104,4	145,6
В т. ч. лесопильно-фанерная . . . . .	64,2	69,0	76,5	113,2
<b>VI. Химическая . . . . .</b>	80,2	82,4	98,3	122,4
В т. ч. резиновая . . . . .	18,9	19,6	24,3	26,9
„ спичечная . . . . .	15,7	15,0	17,0	22,1
<b>VII. Пищевкусовая 2) . . . . .</b>	216,0	240,9	260,1	230,1
В т. ч. мукомольная . . . . .	33,7	30,7	31,2	26,2
„ табачная . . . . .	20,1	19,3	16,8	13,9
„ махорочная . . . . .	7,8	6,7	6,5	4,4
<b>VIII. Обработка материал. животн. происхождения . . . . .</b>	6,3	6,4	8,3	10,9
<b>IX. Кожевенно-меховая . . . . .</b>	32,8	34,4	43,5	55,2
В т. ч. кожевенная . . . . .	30,4	31,3	37,7	47,9
<b>X. Обработка хлопка . . . . .</b>	471,4	492,5	524,0	470,0
<b>XI. Обработка шерсти . . . . .</b>	64,7	67,5	69,9	72,5
<b>XII. Обработка шелка . . . . .</b>	10,7	14,6	18,7	23,8
<b>XIII. Льняная . . . . .</b>	96,6	93,1	90,7	94,6
<b>XIV. Обработка пеньки и пр. раст. волоки. веществ . . . . .</b>	16,5	21,1	23,0	26,1
<b>XV. Обработка смешан. волокнист. веществ . . . . .</b>	3,3	3,4	3,8	4,8
<b>XVI. Одежда и туалет . . . . .</b>	73,0	104,0	147,8	207,6
В т. ч. пр-во кожаной обуви . . . . .	20,8	26,5	40,3	65,3
„ швейная пр-сть . . . . .	26,1	42,6	63,9	83,8
<b>XVII. Бумажная . . . . .</b>	38,3	36,4	36,9	41,4
<b>XVIII. Полиграфическая . . . . .</b>	63,0	62,5	60,1	68,3
<b>XIX. Научно-художественная . . . . .</b>	7,5	10,2	13,3	20,6
<b>XX. Пр-во физич. сил и водоснабжение . . . . .</b>	23,8	23,5	25,0	29,8
<b>Всего . . . . .</b>	<b>2365,8</b>	<b>2531,9</b>	<b>2788,6</b>	<b>3113,7</b>

1) Включая торфяную промышленность.

2) Включая свекло-сахарную промышленность.

3) На 1/I—1930 г. данные предварительные.

Численность служащих и младшего обслуживающего персонала  
в ценовой фабрично-заводской промышленности.

(В тысячах)

Производства	Служащие			Младш. обл. перс.		
	1/1 1927 г.	1/1 1928 г.	1/1 1929 г.	1/1 1927 г.	1/1 1928 г.	1/1 1929 г.
<b>I Добывание и обработка минералов . . .</b>	13,4	13,0	14,3	8,0	8,3	8,9
В т. ч. стекольная . . . . .	4,3	4,2	4,0	2,6	2,8	2,5
„ цементная . . . . .	2,0	1,7	1,9	1,0	1,0	0,9
<b>II. Горная и горнозаводская . . . . .</b>	51,9	50,9	56,5	30,6	30,2	32,7
В т. ч. каменноугольная . . . . .	18,1	17,8	20,3	10,7	10,5	12,7
„ нефтяная (добыча) . . . . .	5,5	5,3	4,7	2,6	2,5	1,5
„ переработка нефти . . . . .	1,3	1,4	1,4	0,7	0,8	0,5
„ металлургия черн. металлов . . . . .	18,5	17,5	19,2	11,4	10,4	10,7
„ железорудная . . . . .	1,8	1,7	2,3	1,4	1,4	1,7
<b>III. Обработка металлов . . . . .</b>	13,8	14,3	13,9	5,8	5,6	6,0
<b>IV. Машиностроение . . . . .</b>	50,8	54,8	62,6	17,8	18,8	21,4
<b>V. Обработка дерева . . . . .</b>	11,1	11,4	12,0	7,3	7,2	7,6
В т. ч. лесопильно-фанерн. . . . .	9,1	8,9	9,1	6,1	5,8	6,0
<b>VI. Химическая . . . . .</b>	12,2	11,3	13,2	6,2	6,2	6,9
В т. ч. резиновая . . . . .	2,2	1,8	2,1	0,6	0,8	1,0
„ спичечная . . . . .	0,9	0,8	0,8	0,7	0,5	0,6
<b>VII. Пищевкусовая . . . . .</b>	43,0	39,5	39,9	18,5	17,6	17,0
В т. ч. мукомольная . . . . .	8,3	7,7	6,8	3,5	3,2	2,8
„ табачная . . . . .	1,7	1,5	1,5	0,6	0,5	0,5
„ махорочная . . . . .	0,9	0,6	0,6	0,4	0,3	0,3
<b>VIII. Обработка материалов животн. про- исхождения . . . . .</b>	0,6	0,6	0,7	0,3	0,3	0,4
<b>IX. Кожевенно- меховая . . . . .</b>	4,7	4,5	5,2	2,1	2,1	2,3
В т. ч. кожевенная . . . . .	4,4	4,2	4,7	1,9	2,0	2,1
<b>X. Обработка хлопка . . . . .</b>	26,9	26,2	25,9	13,2	13,2	11,4
<b>XI. Обработка шерсти . . . . .</b>	5,8	5,5	5,3	2,5	2,8	2,4
<b>XII. Обработка шелка . . . . .</b>	0,7	1,0	0,2	0,4	0,5	0,5
<b>XIII. Льняная . . . . .</b>	4,6	4,1	3,8	2,5	2,0	4,8
<b>XIV. Обработка пеньки и пр. растит. во- локнистых веществ . . . . .</b>	1,1	1,2	1,2	0,5	0,6	0,6
<b>XV. Обработка смешанных волокнистых веществ . . . . .</b>	0,4	0,4	0,4	0,2	0,2	0,1
<b>XVI. Одежда и туалет . . . . .</b>	6,9	8,4	11,5	2,2	2,7	3,3
В т. ч. пр-во кожаной обуви . . . . .	2,1	2,4	3,1	0,6	0,7	1,0
„ швейная промышленность . . . . .	2,6	3,3	5,4	0,8	1,0	1,3
<b>XVII. Бумажная . . . . .</b>	4,4	3,9	4,2	2,2	2,0	2,1
<b>XVIII. Полиграфическая . . . . .</b>	8,0	7,0	6,8	3,3	3,1	3,0
<b>XIX. Научно-художественная . . . . .</b>	1,6	2,2	2,7	0,5	0,7	0,8
<b>XX. Пр-во физическ. сил и водоснабжение.</b>	5,7	5,7	5,4	3,0	3,0	3,0
В с е г о . . . . .	267,6	265,9	286,7	127,1	127,1	132,2



## Удельный вес категорий персонала ценовой фабрично-заводской промышленности по производствам.

(В процентах к общему числу занятых лиц)

Производства	1/1 1927 г.			1/1 1928 г.			1/1 1929 г.		
	Рабочие	Служащие	Мл. обслуж. перс.	Рабочие	Служащие	Мл. обслуж. перс.	Рабочие	Служащие	Мл. обслуж. перс.
1	2	3	4	5	6	7	8	9	10
<b>I. Добывание и обработка минералов</b>	86,9	8,2	4,9	87,5	7,6	4,9	87,6	7,7	4,7
В т. ч. стекольная	89,8	6,3	3,9	90,2	5,9	3,9	91,0	5,5	3,5
„ цементная	86,6	9,1	4,3	87,5	8,0	4,5	87,4	8,4	4,2
<b>II. Горная и горнозаводская</b>	86,6	8,4	5,0	87,0	8,2	4,8	87,0	8,3	4,7
В т. ч. каменноугольная	89,8	6,4	3,8	89,9	6,3	3,8	89,2	6,6	4,2
„ нефтяная (добыча)	82,0	12,2	5,8	81,9	12,3	5,8	84,0	12,1	3,9
„ переработка нефти	71,1	18,5	10,4	71,8	18,2	10,0	75,7	17,7	6,6
„ металлургия черн. металлов	85,1	9,2	5,7	86,4	8,5	5,1	86,9	8,4	4,7
„ железорудная	85,2	8,2	6,6	87,7	6,9	5,4	87,0	7,6	5,4
<b>III. Обработка металлов</b>	84,5	10,9	4,6	85,3	10,5	4,2	84,8	10,6	4,6
<b>IV. Машиностроение.</b>	81,3	13,8	4,9	82,1	13,3	4,6	82,3	13,2	4,5
<b>V. Обработка дерева</b>	81,7	11,1	7,2	83,2	10,3	6,5	84,2	9,7	6,1
В т. ч. лесопильно-фанерное	80,9	11,5	7,6	82,4	10,7	6,9	83,4	10,0	6,6
<b>VI. Химическая</b>	81,4	12,4	6,2	82,4	11,3	6,3	83,0	11,1	5,9
В т. ч. резиновая	87,2	9,9	2,9	88,0	8,2	3,8	88,7	7,8	3,5
„ спичечная	90,8	5,3	3,9	92,2	4,7	3,1	92,5	4,5	3,0
<b>VII. Пищевкусовая</b>	77,9	15,5	6,6	80,8	13,3	5,9	82,1	12,6	5,3
В т. ч. мукомольная	74,0	18,3	7,7	73,8	18,5	7,7	76,5	16,7	6,8
„ табачная	89,4	7,8	2,8	90,3	7,3	2,4	89,8	7,7	2,5
„ махорочная	85,7	9,5	4,8	87,2	8,3	4,5	88,2	7,7	4,1
<b>VIII. Обработка материал. животи. происхождения</b>	86,9	8,3	4,8	87,3	8,2	4,5	88,4	7,7	3,9
<b>IX. Кожевенно- меховая</b>	82,9	11,8	5,3	83,8	11,1	5,1	85,2	10,3	4,5
В т. ч. кожевенная	82,7	12,0	5,3	83,6	11,2	5,2	84,7	10,6	4,7
<b>X. Обработка хлопка</b>	92,1	5,3	2,6	92,6	4,9	2,5	93,4	4,6	2,0
<b>XI. Обработка шерсти</b>	88,7	7,9	3,4	89,0	7,3	3,7	90,1	6,8	3,1
<b>XII. Обработка шелка</b>	90,7	6,3	3,0	90,8	6,1	3,1	91,8	5,7	2,5
<b>XIII. Льняная</b>	93,2	4,4	2,4	93,9	4,1	2,0	94,1	4,0	1,9
<b>XIV. Обработка пеньки и пр. раст. волокист. веществ</b>	90,8	6,2	3,0	91,8	5,4	2,8	92,8	4,8	2,4
<b>XV. Обработка смеш. волокист. веществ.</b>	85,9	9,0	5,1	86,4	9,4	4,2	87,9	8,5	3,6
<b>XVI. Одежда и туалет</b>	88,8	8,5	2,7	90,3	7,3	2,4	90,9	7,1	2,0
В т. ч. пр-во кожаной обуви	88,2	9,1	2,7	89,6	8,0	2,4	90,9	6,9	2,2
„ швейная промышленность	88,6	8,7	2,7	90,6	7,3	2,1	90,6	7,6	1,8
<b>XVII. Бумажная</b>	85,3	9,9	4,8	86,0	9,3	4,7	85,5	9,6	4,9
<b>XVIII. Полиграфическая</b>	84,9	10,7	4,4	86,1	9,6	4,3	86,0	9,8	4,2
<b>XIX. Научно-художественная</b>	77,8	17,1	5,1	78,0	16,6	5,4	78,6	16,3	5,1
<b>XX. Пр-во физическ. сил и водоснабжение.</b>	73,2	17,5	9,3	73,1	17,7	9,2	74,8	16,1	9,1
Всего	85,7	9,7	4,6	86,6	9,1	4,3	87,0	8,9	4,1

Женщины и подростки в фабрично-заводской промышленности <sup>1)</sup>

(в процентах к общему числу рабочих)

Производства	Женщин (всех возрастов)			Подростков (обоего пола) до 18 лет		
	1927 г.	1928 г.	1929 г.	1927 г.	1928 г.	1929 г.
	<b>I. Добывание и обработка минералов . . .</b>	23,4	22,7	22,5	8,2	7,1
В т. ч. стекольная . . . . .	23,4	26,8	28,1	13,2	11,8	9,6
„ цементная . . . . .	8,7	9,9	9,9	4,2	3,7	3,7
<b>II. Горная и горнозаводская (включ. торфяную) . . . . .</b>	7,1	6,6	6,9	4,9	4,1	3,5
В т. ч. каменноугольная . . . . .	8,2	7,6	7,7	4,8	4,2	3,7
„ нефтяная (добыча) . . . . .	0,5	0,3	0,4	3,9	2,5	2,8
„ переработка нефти . . . . .	3,5	3,1	4,2	2,7	1,8	2,1
„ металлургия черн. металлов . . . . .	6,9	6,1	7,1	5,7	4,5	3,8
„ железорудная . . . . .	6,5	5,8	6,3	5,5	4,5	2,7
<b>III. Обработка металлов . . . . .</b>	12,1	11,6	12,6	7,2	5,7	4,8
<b>IV. Машиностроение . . . . .</b>	8,2	7,9	7,8	6,8	5,5	4,9
<b>V. Обработка дерева . . . . .</b>	15,8	16,7	17,6	4,5	4,1	3,7
В т. ч. лесопильно-фанерное . . . . .	15,5	16,7	18,3	4,1	3,5	3,1
<b>VI. Химическая . . . . .</b>	34,4	35,0	35,1	5,4	4,4	3,6
В т. ч. резиновая . . . . .	55,3	57,0	57,4	4,6	4,4	3,6
„ спичечная . . . . .	53,3	54,8	54,6	7,7	5,0	4,1
<b>VII. Пищевкусовая (включ. свекло-сахарную) . . . . .</b>	26,7	26,4	26,3	4,3	3,8	3,6
В т. ч. мукомольная . . . . .	4,7	4,8	5,6	4,7	4,0	3,3
„ табачная . . . . .	72,2	70,5	69,2	4,2	3,4	2,3
„ махорочная . . . . .	61,6	61,6	63,9	3,4	2,8	1,9
<b>VIII. Обработка матер. животн. происхождения . . . . .</b>	21,8	24,4	24,7	4,9	3,6	4,3
<b>IX. Кожевенно- меховая . . . . .</b>	11,2	12,1	12,9	4,5	3,7	3,0
В т. ч. кожевенная . . . . .	10,6	11,3	11,7	4,3	3,5	2,8
<b>X. Обработка хлопка . . . . .</b>	60,4	61,1	61,5	5,6	4,5	4,0
<b>XI. Обработка шерсти . . . . .</b>	48,9	49,2	50,3	6,2	5,3	4,6
<b>XII. Обработка шелка . . . . .</b>	64,7	64,4	64,3	5,2	4,3	4,7
<b>XIII. Льняная . . . . .</b>	63,4	64,5	65,2	6,1	4,8	4,1
<b>XIV. Обработка пеньки и проч. растит. волокнист. веществ . . . . .</b>	60,7	65,1	66,2	6,6	4,9	5,0
<b>XV. Обработка смешанн. волока, веществ . . . . .</b>	47,0	46,1	45,5	7,3	6,2	5,8
<b>XVI. Одежда и туалет . . . . .</b>	52,6	54,2	54,2	6,6	5,5	5,6
В т. ч. пр-во кожаной обуви . . . . .	30,8	29,9	31,1	6,1	5,4	5,5
„ швейная промышленность . . . . .	63,7	64,4	63,9	7,3	5,7	6,0
<b>XVII. Бумажная . . . . .</b>	29,8	29,5	27,5	5,8	4,8	4,3
<b>XVIII. Полиграфическая . . . . .</b>	21,6	22,0	22,6	7,1	4,1	2,3
<b>XIX. Научно-художественная . . . . .</b>	13,9	13,9	15,0	8,9	7,9	7,5
<b>XX. Пр-во физическ. сил и водоснабжение . . . . .</b>	4,8	4,2	4,1	5,7	5,3	5,7
<b>Всего . . . . .</b>	<b>28,5</b>	<b>28,7</b>	<b>28,8</b>	<b>5,7</b>	<b>4,8</b>	<b>4,2</b>

<sup>1)</sup> Сведения даны на 1 января соответствующих годов.

## Распределение персонала ценовой фабрично-заводской промышленности по размерам заведений на 1/1 1929 г.

(В процентах к итогу)

Отрасли промышленности	Всего учтено		Числ. персон. в средн. на 1 завед.	Распределение персонала по размерам заведений (в процентах)									
	Заведений	Персонала		До 30	31—50	51—100	101—200	201—500	501—1000	1001—2000	2001—3000	3001—5000	5001 и свыше
1	2	3	4	5	6	7	8	9	10	11	12	13	14
<b>I Добывание и обработка минералов</b>	981	186.498	190	0,6	1,4	4,0	8,3	24,4	22,0	25,1	7,0	3,8	3,4
В т. ч. стекольная	140	72.863	519	0,0	0,3	0,1	2,9	31,4	32,0	29,9	3,4	—	—
"    цементная	35	22.782	651	0,8	1,7	1,5	14,3	13,8	42,2	8,9	16,8	—	—
<b>II Горная и горнозаводская</b>	527	684.044	1.298	0,0	0,1	0,3	0,8	3,2	6,4	11,8	6,4	13,5	57,5
В т. ч. каменноугольная	85	306.058	3.601	0,0	0,1	0,3	1,1	3,3	4,2	3,1	11,1	76,7	—
"    нефтяная (добыча)	25	38.793	1.552	—	—	0,2	1,1	4,8	5,6	25,2	24,6	9,2	29,3
"    переработка нефти	16	7.991	499	0,6	1,5	2,0	3,5	16,2	13,0	37,4	25,8	—	—
"    металлургия черн. метал.	73	228.519	3.130	0,0	0,0	0,1	0,1	1,0	3,2	10,8	3,1	20,0	61,7
"    железородная	36	30.794	855	0,0	0,3	0,4	2,6	6,8	16,1	43,4	17,6	12,8	—
<b>III. Обработка металлов</b>	479	131.194	274	1,1	2,2	5,4	10,8	18,2	18,7	15,7	13,0	9,6	5,3
<b>IV. Машиностроение</b>	592	475.405	803	0,1	0,4	1,1	3,5	10,9	11,7	14,1	8,2	15,2	34,8
<b>V. Обработка дерева</b>	905	124.016	137	2,9	4,0	10,4	19,5	34,1	22,5	3,9	—	2,7	—
В т. ч. лесопильно-фанерное	684	91.626	134	3,3	3,9	9,3	18,3	34,3	23,1	4,1	—	3,7	—
<b>VI. Химическая</b>	277	118.439	428	0,5	1,5	3,5	5,4	12,3	15,7	22,1	11,0	6,6	21,4
В т. ч. резиновая	4	27.376	6.844	—	—	—	—	—	2,2	5,3	—	—	92,5
"    спичечная	25	18.338	734	—	0,2	0,5	—	17,6	29,7	29,7	22,3	—	—
<b>VII. Пищевкусовая</b>	2.798	316.961	113	4,6	7,4	16,2	14,6	16,0	23,8	8,8	6,3	2,3	—
В т. ч. мукомольная	796	40.794	51	19,2	14,8	26,4	24,2	14,0	1,4	—	—	—	—
"    табачная	34	18.729	551	0,4	—	2,2	4,3	13,1	29,6	17,9	12,7	19,8	—
"    мажорочная	35	7.339	210	1,3	2,2	10,0	13,8	23,3	31,6	17,8	—	—	—
<b>VIII. Обработка матер. животн. происхождения</b>	76	9.402	124	2,4	9,8	11,4	29,0	34,1	13,3	—	—	—	—
IX. Кожевенно-метовая	238	50.997	214	1,2	1,9	7,1	17,8	28,6	30,0	13,4	—	—	—
X. Обработка хлопка	330	561.213	1.701	—	—	0,6	1,1	3,5	4,6	11,6	11,7	18,6	48,3
XI. Обработка шерсти	135	77.537	574	0,1	0,3	1,6	3,0	9,0	30,8	35,5	13,1	—	6,6
XII. Обработка шелка	57	20.312	356	0,2	0,8	5,9	3,2	23,5	44,4	10,9	11,1	—	—
XIII. Льняная промышленность	72	96.452	1.340	—	—	0,4	1,0	2,9	12,0	30,0	11,8	18,4	23,5
XIV. Обработка пеньки и пр. раст. волоконист. веществ	37	24.803	670	0,3	1,0	1,2	3,5	11,6	6,1	19,1	8,8	48,4	—
XV. Обработка смесн. волокон. веществ	11	4.375	398	—	1,1	1,7	3,1	35,2	58,9	—	—	—	—
XVI. Одежда и туалет	393	162.583	414	0,2	1,0	4,1	7,4	15,2	18,0	25,6	10,6	12,6	5,3
В т. ч. пр-во кожаной обуви	106	44.318	418	—	0,9	5,3	8,2	14,4	13,7	10,6	11,2	15,5	19,7
"    швейная промышленность	153	70.537	461	—	0,6	3,4	6,5	14,4	20,9	38,1	10,2	5,9	—
XVII. Бумажная	139	43.191	311	0,3	0,7	4,1	16,9	20,2	27,0	26,1	4,7	—	—
XVIII. Полиграфическая	492	69.859	142	2,9	5,8	11,9	19,1	27,8	17,2	7,9	3,1	4,3	—
XIX. Научно-художественная	63	16.875	203	2,2	2,7	9,3	8,2	37,2	19,2	21,2	—	—	—
XX. Пр-во физическ. сил и водоснабжение	357	33.414	94	7,8	11,4	12,8	17,9	23,7	12,3	14,1	—	—	—
<b>Всего</b>	<b>8.979</b>	<b>3207.570</b>	<b>357</b>	<b>0,9</b>	<b>1,6</b>	<b>3,9</b>	<b>6,0</b>	<b>11,7</b>	<b>13,6</b>	<b>14,8</b>	<b>8,1</b>	<b>11,2</b>	<b>28,2</b>

## Группировка заведений и персонала по размерам заведений

(В процентах к итогу)

Интервалы	1927 г.		1928 г.		1929 г.	
	Заведений	Персонала	Заведений	Персонала	Заведений	Персонала
До 30 . . . . .	20,4	1,3	18,9	1,1	16,9	0,9
31—50 . . . . .	16,9	2,1	15,9	1,8	15,3	1,6
51—100 . . . . .	20,4	4,4	20,9	4,1	21,1	3,9
101—200 . . . . .	16,2	6,7	16,4	6,1	16,7	6,0
201—500 . . . . .	12,6	11,7	13,4	11,8	14,6	11,7
501—1000 . . . . .	6,6	12,1	7,2	13,0	7,9	13,6
1001—2000 . . . . .	3,7	15,6	3,9	15,6	4,0	14,8
2001—3000 . . . . .	1,2	9,2	1,3	9,3	1,3	8,1
3001—5000 . . . . .	1,1	12,7	1,1	12,2	1,1	11,2
5001 и выше . . . . .	0,9	24,2	1,0	25,0	1,1	28,2
Итого . . . . .	100,0	100,0	100,0	100,0	100,0	100,0

Таблица 14

## Число учеников в ценовой фабрично-заводской промышленности по производствам

Производства	В абсолютных числах			В % к общей численности персонала		
	1/VII 1927 г.	1/I 1928 г.	1/I 1929 г.	1/VII 1927 г.	1/I 1928 г.	1/I 1929 г.
<b>I. Добывание и обработка минералов . . . . .</b>	5.688	5.237	4.757	2,5	3,1	2,6
В т. ч. стекольная . . . . .	2.233	2.381	1.968	3,3	3,4	2,7
„ цементная . . . . .	821	706	789	3,3	3,2	3,5
<b>II. Горная и горнозаводская . . . . .</b>	18.739	20.902	20.204	2,5	3,3	3,0
В т. ч. каменноугольная . . . . .	5.686	6.930	7.003	2,1	2,5	2,3
„ нефтяная . . . . .	1.517	2.664	1.967	2,9	5,2	4,2
„ металлургия черн. металлов . . . . .	9.248	9.559	8.920	4,4	4,7	3,9
„ железорудная . . . . .	487	498	571	1,8	2,0	1,9
<b>III. Обработка металлов . . . . .</b>	8.150	8.439	7.644	6,3	6,2	5,9
<b>IV. Машиностроение . . . . .</b>	24.741	24.880	26.059	6,5	6,0	5,5
<b>V. Обработка дерева . . . . .</b>	4.274	4.140	4.609	3,6	3,7	3,8
В т. ч. лесосоциально-фанерное . . . . .	2.944	2.833	2.948	3,1	3,4	3,2
<b>VI. Химическая . . . . .</b>	3.464	3.356	3.916	3,5	3,4	3,3
В т. ч. резиновая . . . . .	541	589	892	2,5	2,6	3,3
„ спичечная . . . . .	501	525	503	4,0	3,2	2,7
<b>VII. Пищевкусовая . . . . .</b>	7.083	9.078	10.846	3,2	3,0	3,4
В т. ч. мукомольная . . . . .	1.341	1.315	1.391	3,3	3,2	3,4
„ табачная . . . . .	976	942	964	4,6	4,4	5,1
„ махорочная . . . . .	199	239	181	2,4	3,1	2,5
<b>VIII. Обработка матер. животн. происхождения . . . . .</b>	179	154	280	2,6	2,1	2,9
<b>IX. Кожевенно-меховая . . . . .</b>	1.682	1.534	1.794	4,0	3,7	3,5
В т. ч. кожевенная . . . . .	1.518	1.346	1.459	3,9	3,6	3,3
<b>X. Обработка хлопка . . . . .</b>	30.075	29.831	25.388	5,7	5,6	4,6
<b>XI. Обработка шерсти . . . . .</b>	4.468	4.454	3.881	5,8	5,9	5,0
<b>XII. Обработка шелка . . . . .</b>	387	593	689	2,5	3,7	3,4
<b>XIII. Льняная . . . . .</b>	3.278	3.248	2.966	3,2	3,3	3,1
<b>XIV. Обработка пеньки и пр. растит. волоконист. веществ . . . . .</b>	666	1.097	1.221	3,3	4,8	4,9
<b>XV. Обработка смешанн. волокон. веществ . . . . .</b>	223	213	234	5,6	5,5	5,4
<b>XVI. Одежда и туалет . . . . .</b>	4.502	6.055	9.225	4,9	5,3	5,7
В т. ч. пр-во кожаной обуви . . . . .	1.340	1.458	2.585	5,2	4,9	5,9
„ швейная промышленность . . . . .	1.853	2.689	4.212	5,5	5,7	6,0
<b>XVII. Бумажная . . . . .</b>	1.903	1.892	2.005	4,2	4,5	4,6
<b>XVIII. Полиграфическая . . . . .</b>	6.089	5.700	4.145	8,4	7,9	5,9
<b>XIX. Научно-художественная . . . . .</b>	572	741	1.298	5,2	5,7	7,7
<b>XX. Пр-во физическ. сил и водоснабжение . . . . .</b>	1.693	1.766	1.989	4,9	5,5	6,0
Всего . . . . .	127.856	133.310	133.150	4,3	4,6	4,2

## Состав учеников ФЗУ и индивидуального и бригадного ученичества по полу и возрасту на 1/1 1929 г.

(В процентах)

Производства	Ф З У					Индивид. и бригадн. ученичество				
	Мужчин		Женщин		Итого	Мужчин		Женщин		Итого
	До 18 лет	18 лет и старше	До 18 лет	18 лет и старше		До 18 лет	18 лет и старше	До 18 лет	18 лет и старше	
<b>I. Добывание и обработка минералов</b>	20,7	2,5	6,9	0,4	30,5	44,6	12,9	9,9	2,1	69,5
В т. ч. стекольная	22,1	2,1	3,7	0,3	28,2	40,5	19,5	9,9	1,9	71,8
„ цементная	32,8	0,6	7,1	—	40,5	51,3	3,6	3,7	0,9	59,5
<b>II. Горная и горнозаводская</b>	45,4	7,6	4,5	1,1	58,6	24,9	11,9	3,3	1,3	41,4
В т. ч. каменноугольная	60,0	6,2	4,8	1,7	72,7	19,7	4,1	2,8	0,7	27,3
„ нефтяная (добыча)	42,5	7,6	2,1	0,5	52,7	9,7	3,8	0,1	0,7	47,3
„ переработка нефти	14,5	7,5	3,9	—	25,9	20,4	49,8	2,3	1,6	74,1
„ металлургия черн. металл.	41,6	8,4	5,2	1,0	56,2	26,7	11,8	3,8	1,5	43,8
„ железорудная	11,2	5,2	0,9	0,5	17,8	53,1	17,0	7,9	4,2	82,2
<b>III. Обработка металлов</b>	20,1	11,1	3,6	1,2	36,0	39,2	17,5	5,9	1,4	64,0
<b>IV. Машиностроение</b>	38,6	10,7	5,0	1,4	55,7	26,4	13,4	3,4	1,1	44,3
<b>V. Обработка дерева</b>	23,2	4,5	4,4	0,7	32,8	47,4	11,9	6,4	1,5	67,2
В т. ч. лесопильно-фанерное	18,9	4,1	4,5	0,8	28,3	52,1	10,2	4,7	1,7	68,7
<b>VI. Химическая</b>	27,5	9,0	17,8	2,8	57,1	18,6	7,9	14,4	2,0	42,9
В т. ч. резиновая	17,4	0,6	49,8	1,7	69,5	10,1	0,6	19,8	—	30,5
„ спичечная	28,4	—	9,2	—	37,6	26,2	7,6	28,2	0,4	62,4
<b>VII. Пищевкусовая</b>	17,9	6,9	4,2	2,6	31,6	40,0	10,8	14,6	3,0	68,4
В т. ч. мукомольная	22,7	11,5	2,8	0,2	37,2	43,8	15,9	2,0	1,1	62,8
„ табачная	9,2	21,4	5,9	23,1	59,6	6,8	15,8	9,4	8,4	40,4
„ махорочная	1,7	4,1	18,0	4,1	27,9	18,0	16,9	24,4	12,8	72,1
<b>VIII. Обработка материал. животн. происхождения</b>	11,1	—	3,7	0,4	15,2	51,7	12,3	16,7	4,1	84,8
<b>IX. Кожевенно-меховая</b>	15,0	3,9	5,8	1,6	26,3	40,6	19,8	10,5	2,8	73,7
В т. ч. кожевенная	15,2	4,9	5,3	1,9	27,3	41,4	21,5	8,2	1,6	72,7
<b>X. Обработка хлопка</b>	19,7	4,3	25,1	3,9	53,0	13,8	8,3	17,9	7,0	47,0
<b>XI. Обработка шерсти</b>	20,3	4,4	23,3	2,7	50,7	15,0	10,7	15,5	8,1	49,3
<b>XII. Обработка шелка</b>	17,1	0,3	22,2	0,7	40,3	12,5	8,6	30,6	8,0	59,7
<b>XIII. Льняная</b>	30,7	4,1	25,0	4,8	64,6	9,0	6,9	11,7	7,8	35,4
<b>XIV. Обработка пеньки и пр. раст. волокнист. веществ</b>	11,6	2,5	37,6	2,3	54,0	12,5	5,5	23,7	4,3	46,0
<b>XV. Обработка смешан. волокнист. веществ</b>	17,9	0,4	19,2	1,3	38,8	29,1	8,6	18,4	5,1	61,2
<b>XVI. Одежда и туалет</b>	14,8	2,6	26,7	2,9	47,0	17,4	6,6	18,5	10,5	53,0
В т. ч. пр-во кожаной обуви	21,7	5,7	15,8	4,6	47,8	30,9	8,5	11,2	1,6	52,2
„ швейная промышленность	11,6	1,1	38,6	2,2	53,5	9,9	4,9	23,2	8,5	46,5
<b>XVII. Бумажная</b>	23,1	6,7	8,4	2,0	40,2	24,5	8,0	15,4	11,9	59,8
<b>XVIII. Полиграфическая</b>	6,0	11,3	3,4	7,0	27,7	13,9	36,9	4,8	16,7	72,3
<b>XIX. Научно-художественная</b>	15,9	1,4	1,6	—	18,9	41,2	14,9	18,2	6,8	81,1
<b>XX. Пр-во физических сил и водоснабжение</b>	39,6	9,3	5,1	1,2	55,2	25,1	17,0	1,4	1,3	44,8
<b>Всего</b>	27,2	6,9	11,9	2,3	48,3	25,1	12,0	10,3	4,3	51,7

Распределение предприятий и персонала ценовой фабрично-заводской промышленности по признаку подчиненности и социальным секторам на 1/1 1929 г.

Производства	Государственные								Кооперативн. и обществен- ные	Частные (включая концесс.)	В т. ч. концесси- онные	Всего				
	Союзные		Республикан- ские		Местные		Итого государ- ственных									
	Число заве- дений	В них пер- сонала	Число заве- дений	В них пер- сонала	Число заве- дений	В них пер- сонала	Число заве- дений	В них пер- сонала								
<b>I. Добывание и обработка ми- нералов . . . . .</b>	131	26.648	178	88.314	621	67.992	930	182.954	43	2.354	8	1.190	1	579	981	186.498
В т. ч. стекольная . . . . .	4	1.515	50	35.830	74	33.417	128	70.762	9	1.315	3	586	—	—	140	72.663
„ цементная . . . . .	7	3.992	18	15.674	10	3.116	35	22.782	—	—	—	—	—	—	35	22.782
<b>II. Горная и горнозаводская .</b>	327	620.571	59	24.992	118	30.581	504	676.144	4	96	19	7.804	15	7.396	527	684.044
В т. ч. каменноугольная . . .	58	287.388	7	5.387	12	11.609	77	304.384	1	50	7	1.624	3	1.216	85	306.058
„ нефтяная (добыча) . . .	20	37.492	4	819	—	—	24	38.311	—	—	1	482	1	482	25	38.793
„ переработка нефти . . .	13	7.730	3	261	—	—	16	7.991	—	—	—	—	—	—	16	7.991
„ металлургия черных металлов . . . . .	59	205.353	5	9.855	6	11.142	70	226.350	—	—	3	2.169	3	2.169	73	228.519
„ железорудная . . . . .	30	28.278	1	1.702	3	556	34	30.536	—	—	2	258	2	258	36	30.794
<b>III. Обработка металлов . . .</b>	65	49.737	66	24.083	262	47.733	393	121.553	57	6.500	29	3.141	3	2.609	479	131.194
<b>IV. Машиностроение . . . . .</b>	236	328.239	77	57.171	224	84.237	537	469.647	26	2.774	29	2.984	5	1.824	592	475.403
<b>V. Обработка дерева . . . . .</b>	166	34.658	191	33.960	457	48.073	814	116.691	75	3.981	16	3.344	7	3.197	905	124.016
В т. ч. лесопильно-фанерн . .	114	26.685	162	27.323	334	31.682	610	85.690	64	2.933	10	3.003	5	2.926	684	91.625

<b>VI. Химическая . . . . .</b>	71	63.731	48	18.765	131	33.676	250	116.172	17	1.724	10	543	4	412	277	118.439
В т. ч. резиновая . . . . .	4	27.376	—	—	—	—	4	27.376	—	—	—	—	—	—	4	27.376
„ спичечная . . . . .	—	—	4	4.375	21	13.963	25	18.338	—	—	—	—	—	—	25	18.338
<b>VII. Пищевкусовая . . . . .</b>	686	132.632	224	24.098	1.047	95.328	1.957	252.058	823	64.467	18	436	1	6	2.798	316.961
В т. ч. мукомольная . . . . .	293	20.413	60	3.570	233	7.082	586	31.065	205	9.631	5	98	—	—	796	40.794
„ табачная . . . . .	—	—	11	5.413	19	12.878	30	18.291	4	438	—	—	—	—	34	18.729
„ махорочная . . . . .	—	—	8	3.112	21	3.560	29	6.672	4	593	2	74	—	—	35	7.339
<b>VIII. Обработка матер. животн. происхождения . . . . .</b>	7	754	43	4.467	21	3.484	71	8.705	2	501	3	196	2	94	76	9.402
<b>IX. Кожевенно-меховая пром.</b>	3	1.840	53	18.770	158	29.035	214	49.645	23	1.322	1	30	—	—	238	50.997
В т. ч. кожевенная . . . . .	2	889	49	16.657	145	25.655	196	43.201	23	1.322	1	30	—	—	220	44.553
<b>X. Обработка хлопка . . . . .</b>	162	421.242	29	18.014	114	115.459	305	554.715	19	6.251	6	247	—	—	330	561.213
<b>XI. Обработка шерсти . . . . .</b>	54	51.261	21	9.612	43	13.977	118	74.850	3	225	14	2.462	1	839	135	77.537
<b>XII. Обработка шелка . . . . .</b>	15	8.777	21	8.781	17	2.470	53	20.028	2	219	2	65	—	—	57	20.312
<b>XIII. Льняная . . . . .</b>	38	65.658	3	4.543	23	24.911	64	95.112	8	1.340	—	—	—	—	72	96.452
<b>XIV. Обработка пеньки и пр. раст. волокнист. веществ . . . . .</b>	1	30	11	14.113	20	10.482	32	24.625	4	154	1	24	—	—	37	24.803
<b>XV. Обработка смешан. волокнист. веществ . . . . .</b>	—	—	3	1.005	7	3.298	10	4.303	—	—	1	72	—	—	11	4.375
<b>XVI. Одежда и туалет . . . . .</b>	5	5.360	41	29.010	288	120.744	334	155.114	40	4.025	19	3.444	7	2.702	393	162.583
В т. ч. пр-во кожаной обуви . . . . .	—	—	21	22.226	67	20.253	88	42.479	18	1.839	—	—	—	—	106	44.318
„ швейная промышл. . . . .	2	391	14	5.402	122	63.142	138	68.935	14	1.424	1	198	1	198	153	70.557
<b>XVII. Гумажная . . . . .</b>	13	14.432	22	7.764	93	20.317	128	42.513	4	214	7	464	1	133	139	43.191
<b>XVIII. Полиграфическая . . . . .</b>	42	12.356	47	11.034	355	40.432	444	63.822	43	5.861	5	176	—	—	492	69.859
<b>XIX. Научно-художественная . . . . .</b>	15	6.111	31	4.782	28	5.687	74	16.580	3	115	6	180	—	—	83	16.875
<b>XX. Пр-во физических сил и водоснабжение . . . . .</b>	41	12.283	7	481	308	20.614	356	33.378	1	36	—	—	—	—	357	33.414
<b>Всего . . . . .</b>	<b>2.078</b>	<b>1.856.320</b>	<b>1.175</b>	<b>403.759</b>	<b>4.335</b>	<b>818.530</b>	<b>7.588</b>	<b>3.078.609</b>	<b>1.197</b>	<b>102.159</b>	<b>194</b>	<b>26.802</b>	<b>47</b>	<b>19.250</b>	<b>8.979</b>	<b>3.207.570</b>

## Численность и удельный вес персонала

Социальные сектора	А б с о л ю т н ы е			
	1917 г.		1918 г.	
	Предпри- тий	В них персонал (в тыс.)	Предпри- тий	В них персонал (в тыс.)
1	2	3	4	5
Государственный . . . . .	7.158	2633,7	7.447	2800,7
Кооперативный и общественный . . . . .	972	78,2	1.029	84,8
Частный (включая концесс.) . . . . .	763	48,6	424	39,4
В т. ч. концессионный . . . . .	36	16,0	1)	4)
В с е г о . . . . .	8893	2760,5	8900	2924,9

1) Нет сведений.

## Использование рабочего времени по отраслям

Отрасли промышленности	Н а		
	Фактически работы	Простойных	Празднич. и свободн.
<b>I. Добывание и обработка минералов . . . . .</b>	265,70	2,31	63,14
В т. ч.: стекольная . . . . .	259,84	1,75	66,34
цементная . . . . .	263,12	2,26	62,82
<b>II. Горная и горнозаводская (включ. торфяную) . . . . .</b>	262,79	0,39	60,62
В т. ч.: каменноугольная . . . . .	256,71	0,18	59,71
нефтяная (добыча) . . . . .	270,69	0,19	57,37
переработка нефти . . . . .	271,21	0,02	59,86
торфяная . . . . .	276,07	0,44	61,12
железорудная . . . . .	258,14	1,15	61,48
металлург. чер. мет. . . . .	264,93	0,70	62,45
<b>III. Обработка металлов . . . . .</b>	262,12	0,68	64,00
<b>IV. Машиностроение . . . . .</b>	264,03	0,35	63,70
<b>V. Обработка дерева . . . . .</b>	269,04	1,36	63,09
В т. ч.: Лесопильно-фанерное . . . . .	270,44	1,14	63,12
<b>VI. Химическая . . . . .</b>	260,61	0,99	63,54
В т. ч.: резиновая . . . . .	253,24	0,74	64,54
"          спичечная . . . . .	261,21	1,28	62,73
<b>VII. Пище вкусовая (включ. свекло-сахарн) . . . . .</b>	268,89	1,13	59,57
В т. ч.: мукомольная . . . . .	265,46	2,48	61,74
свекло-сахарная . . . . .	288,76	0,72	52,27
табачная . . . . .	254,86	0,02	63,73
махорочная . . . . .	240,80	5,01	63,90
<b>VIII. Обработка материалов животн. происхожд. . . . .</b>	259,88	0,15	62,76
<b>IX. Кожевенно-меховая . . . . .</b>	263,37	0,38	63,74
<b>X. Обработка хлопка . . . . .</b>	258,91	4,03	65,57
<b>XI. Обработка шерсти . . . . .</b>	265,02	1,23	63,72
<b>XII. Обработка шелка . . . . .</b>	259,88	0,53	63,18
<b>XIII. Льняная . . . . .</b>	250,89	11,24	65,19
<b>XIV. Обработка пеньки и проч. растит. волокнист. веществ. . . . .</b>	257,35	1,02	64,19
<b>XV. Обработка смешанн. волокн. веществ . . . . .</b>	265,03	0,39	64,06
<b>XVI. Одежда и туалет . . . . .</b>	262,77	1,45	64,53
В т. ч.: швейная . . . . .	261,47	2,18	64,61
пр-во кожаной обуви . . . . .	267,39	0,91	64,11
<b>XVII. Бумажная . . . . .</b>	270,07	0,33	60,33
<b>XVIII. Полиграфическая . . . . .</b>	260,67	0,42	64,48
<b>XIX. Научно-художеств. . . . .</b>	268,12	0,16	64,24
<b>XX. Пр-во физич. сил и водоснабжение . . . . .</b>	267,09	0,04	65,57
По всей промышленности . . . . .	263,00	1,74	63,07



## пром. предприятий по социальным секторам

цифры		%					
I/I—1929 г.		I/I—1927 г.		I/I—1928 г.		I/I—1929 г.	
Предприя- тий	В них персонала (в тыс.)	Предприя- тий	В них персонала (в тыс.)	Предприя- тий	В них персонала (в тыс.)	Предприя- тий	В них персонала (в тыс.)
6	7	8	9	10	11	12	13
7.588	3078,6	80,5	95,4	83,7	95,7	84,5	96,0
1.197	102,2	10,9	2,8	11,6	2,9	13,3	3,2
194	26,8	8,6	1,8	4,7	1,4	2,2	0,8
47	19,3	0,4	0,6	—	—	0,5	0,6
8979	3207,6	100	100	100	100	100	100

Таблица 18

## фаб.-зав. промышленности за 1928—29 г.

одного рабочего приходилось в среднем дней

Пропущено по разным причинам								
Работа в органи- зации.	Очередн. отпусков	Отпусков		Итого болезней	Прогульных			Всего пропу- щено
		В связи с родами	По болез- ни		Уважит. причины.	Неуважит. причины	Итого	
1,78	11,20	1,63	12,72	14,35	2,00	4,52	6,52	33,85
1,80	16,23	1,49	13,43	14,92	1,62	2,50	4,12	37,07
2,85	14,38	0,53	14,13	14,66	1,75	3,16	4,91	36,80
1,58	13,43	0,34	12,17	12,51	1,51	12,17	13,68	41,20
0,63	14,12	0,23	11,91	12,14	1,21	20,30	21,51	48,40
2,76	15,24	0,01	15,17	15,18	1,69	1,88	3,57	36,75
4,38	15,77	0,26	11,11	11,37	0,98	1,41	2,39	33,91
1,14	4,11	1,49	11,41	12,90	1,52	7,70	9,22	27,37
1,01	12,57	0,38	9,17	9,55	3,07	18,03	21,10	44,23
2,78	14,81	0,50	12,94	13,44	1,65	4,19	5,84	36,87
3,51	15,71	0,94	13,38	14,32	2,11	2,55	4,66	38,20
3,01	15,03	0,48	13,26	13,74	2,00	3,14	5,14	36,92
2,30	10,40	1,65	12,16	13,81	1,93	3,07	5,00	31,51
2,20	9,82	1,77	11,43	13,20	1,94	3,14	5,08	30,30
2,36	17,53	3,58	13,43	17,01	1,57	1,39	2,96	39,86
1,38	23,59	4,57	14,72	19,29	1,45	0,77	2,22	46,48
1,72	12,44	7,99	14,77	22,76	1,30	1,56	2,86	39,78
2,86	15,38	1,90	11,82	13,72	1,64	1,81	3,45	35,41
4,75	17,79	0,45	9,85	10,30	1,13	1,35	2,48	35,32
3,29	7,05	0,19	8,61	8,80	1,10	3,01	4,11	23,25
2,12	22,39	4,59	14,18	18,77	1,38	1,73	3,11	46,39
2,41	22,42	8,53	19,50	28,03	1,19	1,24	2,43	55,29
2,58	19,21	2,11	14,85	16,96	1,32	2,14	3,46	42,21
3,19	15,11	1,02	15,34	16,36	1,19	1,66	2,85	37,51
1,17	13,38	8,34	11,39	19,73	1,16	1,05	2,21	36,49
1,27	13,86	6,06	11,57	17,63	1,35	0,92	2,27	35,03
1,27	15,67	5,36	13,52	18,88	1,82	3,77	5,59	41,41
1,75	12,69	9,50	10,81	20,31	1,30	1,63	2,93	37,68
1,18	13,75	6,84	15,42	22,26	1,95	3,30	5,25	42,44
1,30	14,95	3,53	13,08	16,61	1,26	1,40	2,66	35,52
1,46	13,43	3,79	13,47	17,26	1,86	2,24	4,10	36,25
1,12	13,69	3,96	13,20	17,16	2,27	2,50	4,77	36,74
2,16	11,88	2,30	13,31	15,61	1,19	1,75	2,94	32,59
2,97	14,30	2,37	11,82	14,19	1,79	1,02	2,81	34,27
3,09	21,26	1,39	10,60	11,99	1,51	1,58	3,09	39,43
1,70	14,21	0,87	10,74	11,61	2,26	2,70	4,96	32,48
3,15	17,46	0,18	9,33	9,51	1,02	1,16	2,18	32,30
2,00	13,79	3,02	12,31	15,33	1,61	4,46	6,07	37,19

## Использование рабочего времени в

Периоды учета	На		
	Фактической работы	Простойных	Праздничных и свободных
1	2	3	4
1926—27 год . . . . .	262,07	1,63	61,59
1927—28 „ . . . . .	263,87	1,69	61,65
1928—29 „ . . . . .	263,00	1,74	63,07
I квартал 1928—1929 г. . . . .	68,35	0,54	16,13
II „ 1928—1929 „ . . . . .	66,30	0,23	16,66
III „ 1928—1929 „ . . . . .	63,76	0,41	17,03
IV „ 1928—1929 „ . . . . .	64,59	0,56	13,25
Октябрь 1929 г. . . . .	24,31	0,05	4,15
Ноябрь „ „ 1) . . . . .	21,85	0,03	6,08
Декабрь „ „ 1) . . . . .	23,37	0,03	5,35
I квартал 1929—30 г. . . . .	69,53	0,11	15,58
Январь 1930 г. 1) . . . . .	22,58	0,03	6,12
Февраль 1930 г. 1) . . . . .	21,08	0,03	4,80

1) Данные предварительные.

## Прогулы по уважительным и неуважи

(Челов.-дни в сред

Отрасли промышленности	1926—1927 г.		
	По ува- жительн.	По неува- жительн.	И т о г о
Добывание и обработка минералов . . . . .	2,97	7,42	10,39
Каменноугольная . . . . .	1,18	29,51	30,69
Нефтяная (добыча) . . . . .	1,79	3,92	5,71
Переработка нефти . . . . .	1,18	2,36	3,54
Металлургия черных металлов . . . . .	2,33	7,14	9,47
Железородная . . . . .	4,17	20,41	24,58
Обработка металлов . . . . .	3,14	5,45	8,59
Машиностроение . . . . .	2,84	5,23	8,07
Обработка дерева . . . . .	2,43	5,11	7,54
Химическая . . . . .	2,54	3,10	5,64
Пищевкусовая (включая свекло-сахарн.) . . . . .	1,48	2,96	4,44
Кожевенно-меховая . . . . .	1,81	3,12	4,93
Обработка хлонка . . . . .	1,35	2,37	3,72
Обработка шерсти . . . . .	1,36	1,81	3,17
Льняная . . . . .	2,25	3,44	5,69
Швейная . . . . .	4,22	4,87	9,09
Пр-во кожаной обуви . . . . .	2,20	3,18	5,38
Бумажная . . . . .	2,18	1,90	4,08
Полиграфическая . . . . .	1,91	2,78	4,09
<b>По всей промышленности . . . . .</b>	<b>2,01</b>	<b>7,23</b>	<b>9,24</b>

## цензовой фабр-заводской промышленности

одного рабочего приходилось в среднем дней

Работа в организа- циях	Очеред- ных отпу- сков	Пропущено по разным причинам						Всего пропущено
		Отпусков		Итого болезней	Прогольных			
		В связи с родами	По болезни		Уважит. причины	Неуважит. причины	Итого	
5	6	7	8	9	10	11	12	13
1,49	14,14	3,35	11,49	14,84	2,01	7,23	9,24	39,71
1'62	14,18	3,17	11,87	15,04	1,91	6,04	7,95	38,79
2,00	13,79	3,02	12,31	15,33	1,61	4,46	6,07	37,19
0,43	0,96	0,77	3,13	3,90	0,41	1,28	1,69	6,98
0,35	0,74	0,79	3,38	4,17	0,38	1,17	1,55	6,81
0'45	4,68	0,74	2,65	3,39	0,34	0,94	1,28	9,80
0,77	7,41	0,72	3,15	3,87	0,48	1,07	1,55	13,60
0,17	0,45	—	—	1,41	0,13	0,33	0,46	2,49
0,14	0,29	—	—	1,22	0,11	0,28	0,39	2,04
0,17	0,35	—	—	1,34	0,11	0,28	0,39	2,25
0,48	1,09	—	—	3,97	0,35	0,89	1,24	6,78
0,28	0,32	—	—	1,27	0,11	0,29	0,40	2,27
0,30	0,27	—	—	1,20	0,10	0,22	0,32	2,09

Таблица 20

## тельными причинам в ф-з. промышленности

нем на одного раб.)

1927—1928 г.			1928—1929 г.		
По ува- жительн.	По неува- жительн.	И т о г о	По ува- жительн.	По неува- жительн.	И т о г о
2,48	5,90	8,38	2,00	4,52	6,52
1,22	25,19	26,41	1,21	20,30	21,51
1,68	3,19	4,87	1,69	1,88	3,57
0,74	2,05	2,79	0,98	1,4	2,39
2,19	6,05	8,24	1,65	4,19	5,84
4,89	22,16	27,05	3,07	18,03	21,10
2,41	4,35	6,76	2,11	2,55	4,66
2,54	4,64	7,18	2,00	3,14	5,14
2,13	3,75	5,88	1,93	3,07	5,00
2,09	2,41	4,50	1,57	1,39	2,96
1,67	2,61	4, 8	1,64	1,81	3,45
1,80	2,70	4,50	1,19	1,66	2,85
1,41	1,83	3,24	1,16	1,05	2,21
1,72	1,42	3,14	1,35	0,92	2,27
2,11	2,68	4,79	1,30	1,63	2,93
2,26	4,46	6,72	2,27	2,50	4,77
1,91	2,65	4,56	1,19	1,75	2,94
2,11	1,56	3,67	1,79	1,02	2,81
2,03	2,55	4,58	1,51	1,58	3,09
1,91	6,04	7,95	1,61	4,46	6,07

## Показатели сменности

(Отношение общего числа проработанных дней к числу дней, проработанных в наиболее многочисленной смене)

Отрасли промышленности	1926/	1927/	1928/
	1927 г.	1928 г.	1929 г.
<b>I. Добывание и обработка минералов</b> . . . . .	131,4	132,3	134,4
В т. ч. стекольная . . . . .	152,6	157,2	160,9
" цементная . . . . .	150,1	150,6	153,8
<b>II. Горная и горнозаводская</b> . . . . .	171,3	174,2	180,1
В т. ч. каменноугольная . . . . .	192,4	199,3	204,3
" нефтяная (добыча) . . . . .	161,1	158,7	160,6
" переработка нефти . . . . .	138,3	135,9	150,0
" торфяная . . . . .	113,0	112,9	115,8
" железорудная . . . . .	153,1	160,7	154,5
" металлургия черн. металлов . . . . .	170,4	173,6	181,4
<b>III. Обработка металлов</b> . . . . .	125,6	125,0	125,0
<b>IV. Машиностроение</b> . . . . .	114,4	115,5	119,7
<b>V. Обработка дерева</b> . . . . .	134,0	133,6	138,5
В т. ч. лесопильно-фанерное . . . . .	140,6	141,3	146,3
<b>VI. Химическая</b> . . . . .	127,5	135,3	144,4
В т. ч. резиновая . . . . .	112,5	124,2	141,0
" спичечная . . . . .	153,0	164,2	185,5
<b>VII. Пищевкусовая</b> . . . . .	135,9	138,3	139,1
В т. ч. мукомольная . . . . .	177,3	164,6	160,7
" свекло-сахарная . . . . .	159,6	165,8	161,7
" табачная . . . . .	112,9	119,0	129,1
" махорочная . . . . .	125,7	115,9	113,7
<b>VIII. Обработка материалов животного происхождения</b> . . . . .	122,7	120,9	119,5
<b>IX. Кожевенно-меховая</b> . . . . .	109,5	112,6	117,6
<b>X. Обработка хлопка</b> . . . . .	173,8	189,9	196,6
<b>XI. Обработка шерсти</b> . . . . .	170,3	171,7	177,9
<b>XII. Обработка шелка</b> . . . . .	135,3	136,8	133,3
<b>XIII. Льняная</b> . . . . .	181,5	175,1	171,6
<b>XIV. Обработка пеньки и пр. раст. волокнистых веществ</b> . . . . .	157,3	169,6	174,3
<b>XV. Обработка смешанных волокон. веществ</b> . . . . .	125,4	117,6	137,3
<b>XVI. Одежда и туалет</b> . . . . .	111,0	130,2	145,1
В т. ч. швейная . . . . .	104,9	134,8	147,9
" пр-во кожаной обуви . . . . .	101,8	114,3	135,8
<b>XVII. Бумажная</b> . . . . .	149,2	150,3	153,8
<b>XVIII. Полиграфическая</b> . . . . .	114,5	118,3	120,4
<b>XIX. Научно-художественная</b> . . . . .	102,8	105,1	108,6
<b>XX. Пр-во физическ. сил и водоснабжение</b> . . . . .	138,3	137,9	137,6
По всей промышленности . . . . .	145,1	149,1	152,1

Численность строительных рабочих по СССР на 1-е число каждого месяца за 1927, 1928, и 1929 г. г.

Месяцы	1927		1928		1929	
	Абсолютные	В % к мин. численности	Абсолютные	В % к мин. численности	Абсолютные	В % к мин. численности
Январь . . . . .	252817	111,3	345270	108,7	417601	112,2
Февраль . . . . .	227149	100,0	329309	103,7	382564	102,8
Март . . . . .	238853	105,2	317548	100,0	372148	100,0
Апрель . . . . .	288122	126,8	366177	115,3	411847	110,7
Май . . . . .	343153	151,1	455890	143,6	493393	132,6
Июнь . . . . .	605921	266,7	719172	226,5	804337	216,1
Июль . . . . .	920017	316,9	822067	258,9	1022204	274,7
Август . . . . .	747388	329,0	861981	271,4	1049798	282,1
Сентябрь . . . . .	830944	365,8	930456	293,0	1146170	307,9
Октябрь . . . . .	840073	369,8	946941	298,2	1171383	314,8
Ноябрь . . . . .	700621	308,4	806794	254,1	1056587	283,9
Декабрь . . . . .	460360	202,6	585210	184,3	859005	230,8
В среднем за год . . . . .	525137	231,2	626915	197,4	776534	208,7

Таблица 23

Средне-месячная численность работников железно-дорожного транспорта<sup>1)</sup>

Месяцы	1927 г.			1928 г.			1929 г.		
	Все работники	В том числе		Все работники	В том числе		Все работники	В том числе	
		Постоянные	Временные и сезонные		Постоянные	Временные и сезонные		Постоянные	Временные и сезонные
Январь . . . . .	1049,0	906,5	142,5	1064,8	920,2	144,6	1066,1	921,1	145,0
Февраль . . . . .	1047,2	913,1	134,2	1062,4	922,1	140,4	1073,3	920,7	152,6
Март . . . . .	1067,1	923,4	143,7	1062,4	922,2	140,2	1088,3	918,1	170,3
Апрель . . . . .	1075,7	929,1	146,6	1063,5	914,7	148,9	1057,7	913,4	144,3
Май . . . . .	1120,3	931,9	188,4	1136,6	907,6	229,1	1137,7	907,2	230,5
Июнь . . . . .	1165,5	942,1	223,4	1196,8	908,3	288,4	1201,3	905,1	296,2
Июль . . . . .	1161,3	943,6	217,6	1214,1	909,1	305,0	1223,4	906,5	316,9
Август . . . . .	1178,8	934,9	243,9	1241,8	908,7	333,1	1256,7	907,0	349,7
Сентябрь . . . . .	1211,1	931,9	279,2	1277,2	910,2	367,1	1302,0	907,2	394,7
Октябрь . . . . .	1159,4	918,9	240,5	1187,9	914,9	273,0	1195,8	901,6	294,2
Ноябрь . . . . .	1096,1	917,3	178,9	1113,0	917,4	195,6	1160,0	911,2	248,8
Декабрь . . . . .	1082,6	919,2	163,4	1059,2	918,9	140,3	1121,6	920,9	200,8
В среднем за календарн. год . . . . .	1117,8	926,0	191,9	1140,0	914,5	225,5	1157,0	911,7	245,3

1) За счет всех кредитов; сведения даются за все годы со включением ремонтных заводов.

**Численность рабочих, переведенных к 1-му апреля 1930 г.  
на 7-часовой рабочий день и непрерывную произв. неделю**

(По данным ВСНХ)

Наименование отраслей промышленности	Число рабочих переведенных на 7-часовой рабочий день		Число рабочих переведенных на непрерывную рабочую неделю	
	Абсолютные цифры (в тысячах)	В % к общему числу учетных рабочих	Абсолютные цифры (в тысячах)	В % к общему числу учетных рабочих
<b>ГРУППА „А“</b>				
<b>Топливная</b>				
Каменноугольная . . . . .	68,9	27,0	229,7	90,0
Пр-во кокса . . . . .	1,7	15,9	10,7	100,0
Нефтедобывающая . . . . .	23,0	71,0	32,4	100,0
Нефтеобрабатывающая . . . . .	1,9	22,5	8,5	100,0
Итого . . . . .	95,5	31,1	281,3	91,7
Рудная . . . . .	40,2	51,8	66,6	85,8
<b>Силикатная</b>				
Цементная . . . . .	6,8	28,0	24,2	100,0
Стекольная . . . . .	13,4	20,3	65,9	100,0
Огнеупорно-керам. . . . .	2,9	25,6	11,4	100,0
Прочие пр-ства . . . . .	0,2	8,2	2,1	87,7
Итого . . . . .	23,3	22,4	103,6	99,7
Металлическая . . . . .	190,4	26,1	460,2	63,1
Электротехническая . . . . .	24,7	46,4	41,5	77,9
Электростанции . . . . .	—	—	9,0	100,0
<b>Химическая</b>				
Основная химическая . . . . .	12,6	61,4	17,3	84,2
Обработка кости . . . . .	—	—	1,2	49,7
Лако-красочная . . . . .	2,5	74,3	2,6	78,4
Лесо-химическая . . . . .	0,3	24,1	1,0	87,0
Прочие пр-ства . . . . .	7,0	72,6	6,9	71,2
Итого . . . . .	22,4	60,2	29,0	78,0
Деревообрабатывающая . . . . .	27,5	27,3	59,2	58,7
Прочие пр-ства . . . . .	—	—	—	—
Итого по гр. „А“ . . . . .	424,0	28,9	1050,4	71,6
<b>ГРУППА „Б“</b>				
Соляная . . . . .	1,5	29,2	3,9	74,9
Фарфоро-фаянсовая . . . . .	11,4	48,2	23,6	100,0
<b>Текстильная</b>				
Хлопчатобумажная . . . . .	169,8	38,1	138,8	31,2
Шерстяная . . . . .	28,1	45,0	29,1	46,5
Льняная . . . . .	7,6	7,8	72,9	75,5
Пеньковая . . . . .	3,8	13,1	16,5	57,3
Шелковая . . . . .	0,6	7,1	0,5	5,2
Итого . . . . .	209,9	32,7	257,8	40,1

**Численность рабочих, переведенных к 1-му апреля 1930 г.  
на 7-часовой рабочий день и непрерывную произв. неделю**  
(По данным ВСНХ)

Наименование отраслей промышленности	Число рабочих переведенных на 7-часовой рабочий день		Число рабочих, переведенных на непрерывную рабочую неделю	
	Абсолютные цифры (в тысяч.)	В % к общему числу учетных рабочих	Абсолютные цифры (в тысяч.)	В % к общему числу учетных рабочих
<b>Пр-ство одежды и туалета</b>				
Швейная . . . . .	29,2	43,5	36,4	54,0
Трикотажная . . . . .	18,4	63,7	27,2	94,4
Итого . . . . .	47,6	49,5	63,6	66,2
Кожевенная . . . . .	20,9	19,7	45,0	42,6
<b>Химическая</b>				
Резиновая . . . . .	28,9	97,6	6,9	23,3
Спичечная . . . . .	7,1	32,4	8,6	38,9
Жиров. и парф.-космет. . . . .	3,4	37,8	7,5	82,6
Химико-фармацевтическая . . . . .	0,4	15,5	1,6	58,4
Итого . . . . .	39,8	62,8	24,6	38,7
<b>Пищевая</b>				
а) отрасли с непрерывным производством				
Табачная . . . . .	12,7	97,9	7,2	55,5
Махорочная . . . . .	1,8	54,6	2,1	62,5
Пивоваренная . . . . .	—	—	1,5	31,9
Дрожжевая . . . . .	0,4	24,4	0,9	63,9
Спирто-водочная . . . . .	—	—	0,5	7,1
Чайно-кофейная . . . . .	—	—	—	—
Кондитерская . . . . .	—	—	12,3	77,4
Итого . . . . .	14,9	31,3	24,5	51,7
б) отрасли с сезонными перерывами				
Маслобоянная . . . . .	1,2	13,5	6,9	75,1
Крахмало-паточная . . . . .	—	—	0,9	34,9
Сахаро-рафинадная . . . . .	—	—	—	—
Итого . . . . .	1,2	4,0	7,8	25,5
<b>Полиграфическая</b>				
Типографическая . . . . .	14,8	47,3	18,8	60,2
Словолитная . . . . .	0,4	100,0	0,4	87,7
Итого . . . . .	15,2	48,0	19,2	60,6
Бумажная . . . . .	11,6	37,3	31,0	100,0
Итого по гр. „Б“ . . . . .	374,0	34,7	501,0	46,5
Всего по группам „А“ и „Б“ . . . . .	798,0	31,4	1551,4	61,0

### Число рабочих, участвующих в соцсоревновании и ударных бригадах на 1 января 1930 г. (По материалам ВЦСПС)

С о ю з ы	Число обслед. предприятий	В них рабочих	% предпр., заключ. догов. на соц. соревн.		На 100 рабочих участвуют		% и т. р. участв. в соц. соревн.
			В целом с другими предприятиями	С сел. хо-зяйством (совхозы, колхозы)	В соц. соревн.	Ударн. бригадах	
1. Металлисты без Ленинграда	140	255.743	40,7	35,0	59	33	45,7
с Ленинградом 1)	190	342.558	47,4	29,5	62	36	45,6
2. Горнорабочие 2)	344	166.134	67,2	12,8	55	24	45,6
3. Текстильщики без Ленинграда	140	209.834	57,9	15,0	70	19	53,3
с Ленинградом 1)	169	270.212	62,1	18,3	70	25	59,0
4. Химики 3)	48	21.220	43,8	14,6	66	29	48,5
5. Деревообделочники	127	36.471	62,2	13,4	76	20	62,1
6. Бумажники без Ленинграда	36	17.091	83,3	13,9	75	26	62,9
с Ленинградом 1)	46	23.204	84,8	13,0	79	30	70,1
7. Строители 3)	136	57.546	52,9	8,8	51	27	59,0
8. Кожевники 2)	157	71.239	59,2	19,7	47	24	53,3
9. Печатники без Ленинграда	78	16.239	53,8	15,4	72	29	53,8
с Ленинградом 1)	93	23.562	54,8	15,1	68	33	58,2
10. Швейники без Ленинграда	36	31.196	50,0	25,0	58	41	63,4
с Ленинградом 1)	53	50.563	50,9	18,9	64	44	55,4
11. Сахарники 3)	82	46.293	90,2	6,1	82	17	84,1
2. Пищевики 2)	225	49.557	65,8	10,2	74	30	60,8
13. Водяки 2)	59	29.089	67,8	16,9	64	21	73,0
14. Связь 2)	51	16.952	92,2	3,9	70	25	67,5
15. Нарпит без Ленинграда	46	3.925	41,3	2,2	76	23	—
16. „ с Ленинградом 1)	154	11.4 7	65,6	0,7	86	19	—

1) Данные по Ленинграду взяты по состоянию на 1-е марта 1930 г.

2) Данные по Ленинграду взяты по состоянию на 1-е января 1930 г.

3) Без Ленинграда.

Таблица 26

### Состав рабочих, участвующих в соцсоревновании на 1 января 1930 г. (По материалам ВЦСПС) 1)

С о ю з ы	Всего учтено рабочих	% рабочих участвующих в соцсоревнов. среди							
		Всех рабочих	Взрослых		Молодежи (до 21 лет включ.)		Членов канд. ВКП (б)	Членов канд. ВЛКСМ	Беспартийн.
			М.	Ж.	М.	Ж.			
1. Металлисты без Ленинграда	149.496	45	46	37	41	39	43	41	46
с Ленинградом 2)	213.106	51	52	44	47	45	55	49	50
2. Горнорабочие 4)	92.005	55	56	47	63	44	62	61	53
3. Текстильщики без Ленинграда	147.792	52	49	55	43	49	51	50	52
с Ленинградом 2)	189.005	54	47	57	44	51	54	55	53
4. Химики 4)	14.096	57	58	54	59	66	57	52	58
5. Деревообделочники	27.790	60	61	56	64	65	70	73	57
6. Бумажники без Ленинграда	42.895	61	63	52	60	63	64	54	61
с Ленинградом 2)	18.434	65	67	59	63	67	69	64	65
7. Строители 4)	29.419	42	42	35	42	27	60	59	39
8. Кожевники 3)	33.604	50	52	42	47	41	57	52	47
9. Печатники без Ленинграда	11.756	65	67	61	73	61	74	78	61
с Ленинградом 2)	16.126	59	61	56	64	59	67	67	55
10. Швейники без Ленинграда	17.942	39	44	37	44	35	42	51	38
с Ленинградом 2)	32.429	53	59	51	52	49	64	70	54
11. Сахарники 4)	37.977	72	72	71	78	86	84	86	70
12. Пищевики 2)	36.465	54	54	55	61	73	60	66	51
13. Водяки 3)	18.589	48	48	38	50	39	62	55	44
14. Связь 3)	11.800	57	53	65	62	72	44	58	58
15. Нарпит без Ленинграда	2.979	44	39	49	28	32	30	36	45
16. „ с Ленинградом 2)	9.841	43	42	43	38	35	40	53	42

1) В таблицу не включены предприятия, в которых все рабочие участвуют в социалистическом соревновании.

2) Данные по Ленинграду взяты по состоянию на 1-е марта 1930 г.

3) Данные по Ленинграду взяты по состоянию на 1-е января 1930 г.

4) Без Ленинграда.





## Распределение рабочих по году начала работы в производстве

Производства и районы	Учено рабочих (в тысяч.)	Из них начали работать в производстве (%%)							Средний производственный стаж
		До 1905 г.	1906—1913 г.	1914—1917 г.	1918—1921 г.	1922—1925 г.	1926—1927 г.	1928 год и позже	
<b>Металлообработка и машиностроение</b>	101,6	20,7	17,1	13,0	10,7	20,0	11,2	7,3	11,6
Ленинград	22,2	22,1	17,9	11,5	8,3	21,3	11,1	7,8	11,3
Московская обл.	18,7	19,6	17,5	13,0	10,5	19,3	11,9	8,2	11,1
УССР	16,5	20,4	18,5	13,6	10,9	22,3	8,8	5,5	11,7
Урал	8,9	16,9	12,7	12,9	11,8	18,0	15,1	12,6	10,4
Ц. П. О.	24,0	24,4	17,9	13,8	11,0	18,2	10,2	4,5	13,5
Прочие районы	11,3	15,3	14,8	12,9	13,6	21,0	12,8	9,6	9,7
<b>Металлургия</b>	47,4	17,7	15,2	12,0	10,2	22,0	15,1	7,8	10,6
УССР	21,4	14,7	14,3	11,1	9,3	24,3	18,9	7,4	9,2
Урал	12,2	19,9	15,2	14,2	10,4	21,4	12,3	6,6	11,7
Прочие районы	13,8	20,2	16,8	11,6	11,2	19,0	11,7	9,5	11,3
<b>Хлопчатобум. промышленность</b>	119,0	27,0	19,2	13,1	6,2	19,3	8,1	7,1	13,6
Ленинград	10,3	22,0	18,5	10,4	5,1	25,8	11,7	6,5	11,3
Московская обл.	53,8	26,6	18,7	13,2	7,4	19,5	8,3	6,3	13,9
Ивановская обл.	54,9	28,4	19,6	13,6	5,3	17,8	7,3	8,0	13,9
<b>Льняная промышленность</b>	17,4	24,4	20,7	14,0	9,6	19,0	9,9	2,4	13,9
Шерстяная	11,3	24,5	19,6	12,3	7,5	19,1	7,9	8,1	13,4
Суконная	5,8	24,6	19,2	14,4	9,7	20,8	7,3	4,0	14,5
Шелковая	3,7	40,1	23,8	9,6	3,5	10,8	7,3	4,9	16,4
Трикотажная	6,0	13,4	15,2	9,9	7,8	17,6	20,5	15,6	8,3
<b>Каменноугольная промышленность</b>	52,5	12,1	12,6	9,0	11,2	21,3	19,0	14,8	8,8
Донбасс	45,2	11,9	12,4	8,9	10,8	21,7	19,1	15,2	8,7
Урал	2,8	12,8	11,3	8,3	11,9	19,4	16,7	19,6	8,5
Сибирь	4,5	13,7	15,9	11,1	14,7	18,1	19,0	7,5	9,7
<b>Рудная промышленность</b>	9,9	13,7	15,1	8,2	8,4	23,6	18,1	12,9	8,3
УССР	5,7	12,6	16,9	8,1	7,1	27,2	18,4	9,7	8,0
Урал	4,2	15,1	12,8	8,4	10,1	18,8	17,7	17,1	8,6
<b>Нефтяная промышленность</b>	7,5	19,5	19,6	12,3	14,0	24,6	6,9	3,1	12,4
Азнефть	4,7	21,5	20,4	12,7	13,6	23,1	5,7	3,0	13,2
Грознефть	2,8	13,1	18,6	10,9	15,7	29,7	10,8	3,2	9,7
<b>Итого по учтенным производствам</b>	382,1	21,3	17,2	12,2	9,1	20,3	11,7	8,2	11,9
Сверх того:									
<b>Строители</b>									
Постоянные раб. Моск. обл.	5,2	14,3	15,2	8,3	10,0	19,6	16,3	16,3	8,9
"          " Ленинграда	7,6	15,7	15,4	8,0	9,0	19,9	15,6	16,4	8,9
Отходники Московск. обл.	10,2	17,6	15,3	7,3	7,8	16,3	14,5	21,2	8,8
"          " Ленинграда	5,4	22,9	17,4	6,5	7,5	15,5	11,2	19,0	10,0

## Социальное происхождение рабочих и связь их с землей

Производства и районы	Из числа учтенных рабочих (в % %)											% облагаемых с-х. налогом к общему числу имеющих землю	Средний размер налога (в руб.) на облагаемое хозяйство	
	выходцы из семей				имеющие землю			имеющие хозяйство						
	Рабочих	Служащих	Крестьян	Торговцев, кустарей и прочих	В месте жительства	Вне места жительства	Всего	Без посева	С посевом без рачо-чего скота	С посевом и с рабо-чим скотом				
<b>Металлообработка и машиностр.</b>	58,7	5,5	33,3	2,5	8,7	10,1	18,8	4,9	5,1	8,8	82,7	23,4		
Ленинград . . . . .	51,8	7,1	38,6	2,5	0,6	11,8	12,4	1,6	3,0	7,8	88,7	27,1		
Московская обл. . . . .	54,7	5,5	37,9	1,9	11,5	20,2	31,7	2,6	10,0	19,1	92,1	28,2		
УССР . . . . .	62,5	7,0	26,8	3,7	4,9	0,8	5,7	2,1	2,9	0,7	79,1	20,1		
Урал . . . . .	71,3	4,8	19,9	4,0	22,9	1,9	24,8	18,3	0,9	5,6	46,3	10,5		
Ц. П. О. . . . .	61,7	3,0	33,9	1,4	14,5	14,0	28,5	7,8	8,4	12,3	86,9	20,5		
Прочие районы . . . . .	57,6	5,4	33,8	3,2	2,3	1,6	3,9	2,0	0,9	1,0	45,8	16,7		
<b>Металлургия</b>	52,7	3,2	42,1	2,0	12,5	10,7	23,2	8,9	6,9	7,4	64,1	17,8		
УССР . . . . .	41,2	3,1	53,7	2,0	5,7	15,2	20,9	2,8	10,5	7,6	71,8	19,4		
Урал . . . . .	69,9	2,3	26,5	1,3	27,4	4,6	32,0	22,2	1,5	8,3	48,3	12,7		
Прочие районы . . . . .	55,4	3,9	38,4	2,3	10,0	9,1	19,1	6,6	6,3	6,2	74,4	19,8		
<b>Хлопчатобумажная промышл.</b>	56,5	2,6	39,4	1,5	11,8	6,5	18,3	2,9	5,3	10,1	89,6	22,3		
Ленинград . . . . .	57,7	4,8	35,5	2,0	—	4,3	4,3	0,6	1,3	2,4	83,5	23,8		
Московская обл. . . . .	59,9	2,8	35,8	1,5	14,9	7,9	22,8	4,9	7,2	10,7	89,4	20,8		
Ивановская обл. . . . .	52,7	2,0	43,7	1,6	11,1	5,6	16,7	1,6	4,0	11,1	90,2	24,2		
<b>Льняная промышл.</b>	45,9	2,2	48,7	3,2	22,2	5,3	27,5	2,6	8,1	16,8	87,8	24,5		
Шерстяная . . . . .	56,0	2,9	39,6	1,5	14,2	8,8	23,0	4,8	7,6	10,6	92,5	29,5		
Суконная . . . . .	71,4	3,4	22,9	2,3	14,6	1,0	15,6	6,6	6,2	2,8	68,2	13,9		
Шелковая . . . . .	50,0	3,3	45,0	1,7	6,5	11,3	17,8	2,7	4,7	10,4	91,1	27,9		
Трикотажная . . . . .	50,2	5,5	42,7	1,6	3,1	13,7	16,8	1,7	4,3	10,8	90,3	35,5		
<b>Каменноугольная промышл.</b>	34,4	1,9	62,3	1,4	5,0	19,6	24,6	4,1	9,0	11,5	73,9	19,6		
Доббассе . . . . .	33,8	1,9	63,1	1,2	4,9	21,4	26,3	3,8	10,1	12,4	74,3	20,2		
Урал . . . . .	39,1	2,0	58,2	0,7	12,1	20,5	32,6	12,9	6,5	13,2	72,6	14,1		
Сибирь . . . . .	36,6	1,3	58,7	3,4	1,3	1,2	2,5	1,0	0,5	1,0	45,1	12,9		
<b>Рудная промышл.</b>	41,6	2,6	53,9	1,9	20,5	20,9	41,4	16,9	16,5	8,0	67,8	17,1		
УССР . . . . .	32,6	2,6	62,7	2,1	23,7	18,0	41,7	11,2	25,1	5,4	65,4	17,5		
Урал . . . . .	54,4	2,6	41,5	1,5	16,4	24,5	40,9	24,4	5,0	11,5	71,1	16,5		
<b>Нефтяная промышл.</b>	32,7	1,6	63,4	2,3	1,1	6,1	7,2	1,9	2,7	2,6	65,1	11,0		
Азнефть . . . . .	31,5	1,6	64,6	2,3	1,2	7,5	8,7	2,1	3,4	3,2	65,8	10,9		
Грознефть . . . . .	36,7	1,8	59,3	2,2	0,8	1,5	2,3	1,0	0,8	0,5	60,0	11,7		
<b>Итого по учетным производствам</b>	52,2	3,3	42,6	1,9	10,4	10,2	20,6	4,8	6,3	9,5	80,3	21,6		
Сверх того:														
<b>Строители</b>														
Постоянные раб. Московск. обл. . . . .	31,8	5,3	60,8	2,1	—	—	37,0	2,0	10,7	24,3	83,3	19,7		
" " Ленинграда . . . . .	32,4	5,4	60,2	2,0	—	—	23,4	2,7	4,9	15,8	74,9	19,0		
Отходники Московск. обл. . . . .	11,0	0,5	88,2	0,3	—	—	95,5	2,3	27,1	66,1	81,1	16,4		
" Ленинграда . . . . .	5,3	0,4	94,1	0,2	—	—	96,9	1,6	10,8	84,5	83,1	18,8		

## Социальное происхождение рабочих и связь их с землей в зависимости от времени начала работы в производстве

1. Производство 2. Год начала работы на производстве	Учтено рабочих (в тыс.)	Из числа учтенных рабочих (в %/%)											13	14
		Выходцы из семей				имеющие землю			имеющие хозяйство					
		Рабочие	Служащих	Крестьян	Торг., куст. и прочих	В месте ж-тельства	Вне места жительства	Всего	Без посева	С посевом без работ. скота	С посевом и с работ. скотом			
1	2	3	4	5	6	7	8	9	10	11	12	% облагаемых сел.-х. налогом к числу имеющих землю	Средн. размер налога (в руб.) на облагаем. хозяйство	
<b>Металлообработка и машиностроение</b>	101,6	58,7	5,5	33,3	2,5	8,7	10,1	18,8	4,9	5,1	8,8	82,7	23,4	
До 1905 г.	21,0	57,5	2,8	37,0	2,7	12,3	12,4	24,7	7,0	5,4	12,3	86,6	26,2	
1906—1917 г.	30,6	61,6	3,4	32,8	2,2	9,8	10,4	20,2	5,3	6,2	8,7	84,2	22,2	
1918—1925 „	31,2	59,4	7,1	30,8	2,7	6,9	8,1	15,0	3,7	4,1	7,1	80,4	23,3	
1926 г. и позже	18,8	54,1	9,3	34,2	2,4	5,9	10,2	16,1	3,5	4,5	8,0	76,7	21,5	
<b>Металлургия</b>	47,4	52,7	3,2	42,1	2,0	12,5	10,7	23,2	8,9	6,9	7,4	64,1	17,8	
До 1905 г.	8,4	59,1	2,0	36,8	2,1	20,9	8,4	29,3	15,6	5,1	8,5	65,1	19,1	
1905—1917 г.	12,9	60,1	2,1	36,0	1,8	15,4	8,3	23,7	10,6	7,3	5,8	62,5	15,6	
1918—1925 „	15,2	51,0	3,7	43,4	1,9	8,7	9,7	18,4	6,3	6,1	6,0	65,2	18,6	
1926 г. и позже	10,9	41,6	4,5	52,0	1,9	8,0	16,8	24,8	5,7	9,1	10,0	63,7	18,1	
<b>Хлопчатобумажн. промышл.</b>	119,0	56,5	2,6	39,4	1,5	11,8	6,5	18,3	2,9	5,3	10,1	89,6	22,3	
До 1905 г.	32,2	49,0	0,9	48,7	1,4	13,9	7,5	21,4	2,8	5,0	13,7	93,5	26,1	
1906—1917 г.	38,4	55,2	1,3	41,9	1,6	14,3	5,7	20,0	4,0	6,6	9,4	90,0	20,0	
1918—1925 „	30,4	62,5	3,7	32,2	1,6	8,4	6,1	14,5	2,5	4,3	7,7	87,2	21,1	
1926 г. и позже	18,0	62,2	6,2	29,9	1,7	8,8	7,2	16,0	2,4	4,0	9,6	82,9	20,3	
<b>Льняная промышл.</b>	17,4	45,9	2,2	48,7	3,2	22,2	5,3	27,5	2,6	8,1	16,8	87,8	24,5	
До 1905 г.	4,2	41,1	0,7	55,0	3,2	26,4	5,2	31,6	2,7	8,3	20,5	91,0	24,8	
1906—1917 г.	6,1	44,5	0,8	51,8	2,9	25,2	4,5	29,7	3,1	9,9	16,6	87,2	23,7	
1918—1925 „	5,0	49,3	3,8	43,4	3,5	17,1	6,0	23,1	1,9	7,1	14,3	86,2	24,7	
1926 г. и позже	2,1	50,8	5,2	41,1	2,9	16,7	6,4	23,1	1,7	5,7	15,7	85,2	24,8	
<b>Шерстяная промышл.</b>	11,3	56,0	2,9	39,6	1,5	14,2	8,8	23,0	4,8	7,6	10,6	92,5	29,5	
До 1905 г.	2,9	52,0	1,0	45,4	1,6	17,0	11,0	28,0	5,0	8,5	14,6	95,4	31,9	
1906—1917 г.	3,6	56,5	1,2	41,1	1,2	16,6	7,1	23,7	5,7	9,4	8,6	93,2	27,8	
1918—1925 „	3,0	58,1	4,3	36,1	1,5	12,4	7,3	19,7	4,3	6,2	9,1	90,1	30,1	
1926 г. и позже	1,8	58,3	6,5	33,8	1,4	7,9	11,1	19,0	3,4	4,9	10,6	88,3	29,1	

<b>Суконная промышл.</b>	5,8	71,4	3,4	22,9	2,3	14,6	1,0	15,6	6,6	6,2	2,8	68,2	13,9
До 1905 г.	1,4	72,7	0,9	24,3	2,1	21,4	1,4	22,8	11,1	7,8	4,0	69,4	15,4
1906—1917 г.	2,0	70,6	2,3	25,4	1,7	14,4	1,1	15,5	5,4	7,5	2,6	76,2	11,9
1918—1925 „	1,8	69,6	5,6	21,6	3,2	10,8	0,7	11,5	4,6	4,4	2,5	61,2	14,4
1926 г. и позже	0,6	75,9	6,5	15,8	1,8	9,8	1,4	11,2	5,1	3,8	2,3	50,0	15,6
<b>Шелковая промышл.</b>	3,7	50,0	3,3	45,0	1,7	6,5	11,3	17,8	2,7	4,7	10,4	91,1	27,9
До 1905 г.	1,5	44,9	0,9	52,8	1,4	6,5	14,0	20,5	2,8	5,3	12,5	91,2	26,8
1906—1917 г.	1,2	49,4	1,4	47,7	1,5	7,7	8,4	16,1	2,2	5,2	8,7	91,0	29,8
1918—1925 „	0,5	58,5	6,5	33,2	1,8	6,4	10,7	17,1	3,2	3,8	10,1	90,1	25,1
1926 г. и позже	0,5	58,5	12,9	25,8	2,8	3,1	10,9	14,0	2,4	2,9	8,7	90,5	32,0
<b>Трикотажная промышл.</b>	6,0	50,2	5,5	42,7	1,6	3,1	13,7	16,8	1,7	4,3	10,8	90,3	35,5
До 1905 г.	0,8	46,3	2,0	49,7	2,0	2,1	17,2	19,3	2,1	3,3	14,0	94,2	36,0
1906—1917 г.	1,5	51,6	2,2	45,5	0,7	1,7	10,9	12,6	1,3	3,5	7,8	88,9	37,8
1918—1925 „	1,5	57,0	7,2	34,2	1,6	1,8	10,0	11,8	1,1	3,6	7,1	90,0	31,7
1926 г. и позже	2,2	45,9	7,9	44,2	2,0	5,3	16,9	22,2	2,3	5,5	14,3	89,6	32,0
<b>Каменноугольная промышл.</b>	52,5	34,4	1,9	62,3	1,4	5,0	19,6	24,6	4,1	9,0	11,5	73,9	19,6
До 1905 г.	6,3	35,7	0,9	61,8	1,6	6,7	10,0	16,7	4,1	5,7	7,0	79,2	21,5
1906—1917 г.	11,4	41,5	1,3	55,7	1,5	6,8	11,4	18,2	4,0	7,7	6,5	72,4	19,8
1918—1925 „	17,1	35,4	1,7	61,4	1,6	5,1	15,9	21,0	3,7	8,1	9,1	73,6	20,4
1926 г. и позже	17,7	28,4	2,7	67,9	1,0	3,2	31,9	35,1	4,5	12,2	18,4	73,6	18,7
<b>Рудная промышл.</b>	9,9	41,6	2,6	53,9	1,9	20,5	20,9	41,4	16,9	16,5	8,0	67,8	17,1
До 1905 г.	1,3	53,0	0,9	44,2	1,9	27,5	24,2	51,7	26,2	13,8	11,6	77,4	20,5
1906—1917 г.	2,3	46,0	2,2	49,8	2,0	27,2	18,3	45,5	17,7	21,4	6,5	73,9	16,8
1918—1925 „	3,2	41,6	3,1	53,6	1,7	19,1	17,1	36,2	14,9	15,5	5,9	63,2	15,2
1926 г. и позже	3,1	33,3	3,2	61,4	2,1	13,6	25,3	38,9	14,1	15,0	9,7	61,3	14,7
<b>Нефтяная промышл.</b>	7,5	32,7	1,6	63,4	2,3	1,1	6,1	7,2	1,9	2,7	2,6	65,1	11,0
До 1905 г.	1,4	30,5	1,0	64,7	3,8	1,2	5,4	6,6	2,4	2,4	2,0	62,3	13,5
1906—1917 г.	2,3	34,0	1,1	62,5	2,4	0,9	5,5	6,4	1,4	3,0	1,8	66,7	10,0
1918—1925 „	3,0	32,0	2,1	64,3	1,6	1,1	6,5	7,6	2,0	2,6	3,1	64,7	9,8
1926 г. и позже	0,8	35,2	2,4	60,5	1,9	1,8	8,2	10,0	2,2	3,5	4,2	67,2	13,3
<b>Итого по учетным производствам</b>	<b>382,1</b>	<b>52,2</b>	<b>3,3</b>	<b>42,6</b>	<b>1,9</b>	<b>10,4</b>	<b>10,2</b>	<b>20,6</b>	<b>4,8</b>	<b>6,3</b>	<b>9,5</b>	<b>80,3</b>	<b>21,6</b>
Сверх того													
<b>Строители (Моск. обл. и Ленинграда.)</b>													
<b>Постоянные рабочие</b>	12,8	32,1	5,4	60,5	2,0	—	—	28,9	2,4	7,3	19,2	81,6	19,4
До 1905 г.	1,9	26,5	0,9	71,0	1,6	—	—	37,2	2,3	10,1	24,8	87,8	20,7
1906—1917 г.	3,0	29,1	1,1	68,8	1,0	—	—	33,0	3,2	10,2	19,8	80,8	16,9
1918—1925 „	3,8	31,5	5,4	60,9	2,2	—	—	26,7	2,2	5,8	18,7	79,1	20,0
1926 г. и позже	4,1	37,5	10,6	49,1	2,8	—	—	23,9	2,2	5,0	16,7	80,6	20,1
<b>Отходники</b>	15,6	9,0	0,4	90,3	0,3	—	—	96,0	2,0	21,5	72,5	81,8	17,2
До 1905 г.	3,0	10,9	0,3	88,4	0,4	—	—	97,1	1,4	16,9	79,4	88,8	17,6
1906—1917 г.	3,6	11,2	0,6	88,1	0,1	—	—	96,9	2,0	27,1	67,9	80,1	15,1
1918—1925 „	3,7	7,4	0,4	92,0	0,2	—	—	95,7	2,4	23,1	73,0	80,2	17,8
1926 г. и позже	5,3	7,6	0,5	91,6	0,3	—	—	95,0	2,0	19,2	72,5	80,1	18,1

Грамотность и продолжительность обу

Производства и районы	‰ неграмотных						
	до 22 лет.	23—29	30—39	40 л. и старше	Всего	В т. числе среди	
						Мужчины	Женщины
<b>Металлообработка и машиностроение</b>	1,4	2,0	4,2	11,7	4,5	3,6	4,0
Ленинград . . . . .	0,2	0,6	2,0	8,3	2,8	2,4	5,4
Московская обл. . . . .	0,8	1,5	3,9	9,6	3,6	2,2	14,5
У. С. С. Р. . . . .	0,3	1,0	3,0	8,1	2,8	2,7	6,9
Урал . . . . .	4,2	5,1	9,5	22,4	8,7	7,1	20,4
Ц. П. О. . . . .	1,6	2,9	5,4	15,2	6,3	5,1	19,4
Прочие районы . . . . .	2,1	3,2	5,2	12,9	5,1	4,4	12,0
<b>Металлургия</b> . . . . .	4,6	6,2	10,9	22,3	10,2	8,8	31,8
У. С. С. Р. . . . .	4,4	5,7	9,6	18,9	8,7	7,9	23,5
Урал . . . . .	5,9	9,1	16,7	30,2	14,2	11,7	35,7
Прочие районы . . . . .	3,5	4,5	7,6	19,4	8,6	7,4	34,1
<b>Хлопчатобумажная промышленность</b> . . . . .	3,5	9,3	21,9	44,0	20,2	6,3	28,1
Ленинград . . . . .	1,0	5,4	17,5	43,1	16,0	5,3	19,7
Московская обл. . . . .	4,3	11,0	24,3	43,7	21,0	6,5	30,3
Ивановская обл. . . . .	3,2	8,4	20,4	44,3	20,1	6,1	27,8
<b>Льняная промышленность</b> . . . . .	4,6	10,1	23,9	44,0	20,6	6,9	28,1
<b>Шерстяная</b> . . . . .	2,3	6,0	17,7	37,3	15,6	4,0	23,8
<b>Суконная</b> . . . . .	3,7	11,4	23,9	39,6	18,5	9,5	29,1
<b>Шелковая.</b> . . . .	0,3	5,4	19,7	41,5	22,2	3,9	31,6
<b>Трикотажная</b> . . . . .	3,2	5,2	17,1	32,5	11,2	2,7	15,2
<b>Каменноугольная промышленность</b> . . . . .	13,5	10,5	15,1	23,4	15,6	14,3	33,6
Донбасс . . . . .	13,6	10,5	14,3	23,5	15,2	13,7	33,8
Урал . . . . .	15,8	16,2	23,8	39,2	21,2	21,2	....
Сибирь . . . . .	4,4	8,6	16,9	30,6	15,7	15,5	25,3
<b>Рудная промышленность</b> . . . . .	10,3	8,0	12,7	23,3	12,7	11,1	30,7
У. С. С. Р. . . . .	5,5	4,4	8,8	17,7	8,1	7,8	18,5
Урал . . . . .	15,0	13,6	18,9	31,4	18,2	16,1	34,6
<b>Нефтяная промышленность</b> . . . . .	4,7	11,8	24,0	49,1	21,0	21,0	....
Азнефть . . . . .	5,5	14,1	23,5	46,6	25,0	25,0	....
Грознефть . . . . .	2,5	5,4	8,2	59,8	7,9	7,9	....
<b>Итого по учтенным производствам</b> . . . . .	5,2	6,9	15,0	30,9	13,9	8,1	26,6
<b>Сверх того</b>							
<b>Строители</b>							
Постоянные раб. Моск. обл. . . . .	2,2	1,6	1,8	9,0	2,9	2,9	....
„ „ Ленинграда . . . . .	1,5	1,8	3,2	10,2	3,4	3,4	....
Отходники Московской области . . . . .	8,0	5,2	7,0	19,6	9,3	9,3	....
„ Ленинграда . . . . .	2,7	1,2	3,4	13,2	5,1	5,1	....

чения рабочих разного возраста и пола.

Таблица 31

% лиц со школьным образованием							Средняя продолжительность школьного обучения						
до 22 лет	23—29	30—39	40 л. и старше	Всего	В т. числе среди		До 22-х лет	23—29	30—39	40 л. и старше	Всего	В т. числе среди	
					Мужчин	Женщин						Мужчин	Женщин
96,4	93,2	88,1	75,2	88,9	90,0	78,5	5,0	4,0	3,6	3,3	4,0	4,0	3,8
98,6	96,1	90,9	77,4	90,7	91,2	87,3	5,9	4,6	3,9	3,4	4,5	4,5	4,6
97,5	95,1	91,0	82,0	92,0	93,9	77,3	5,1	3,9	3,5	3,2	4,0	4,0	3,5
96,2	90,1	84,8	70,3	86,2	86,4	81,5	5,3	4,2	3,8	3,5	4,3	4,3	4,2
93,0	87,9	81,0	65,5	84,4	86,2	70,9	4,1	3,5	3,0	2,9	3,5	3,6	3,2
96,9	94,4	90,4	75,1	89,3	90,7	74,2	4,7	3,7	3,4	3,1	3,8	3,8	3,4
93,7	89,9	85,3	72,1	86,6	88,1	73,7	4,5	3,8	3,5	3,2	3,8	3,9	3,4
91,1	85,8	79,2	63,3	81,0	82,3	60,5	4,2	3,5	3,2	3,0	3,5	3,6	3,1
90,3	85,2	78,7	62,7	81,0	81,7	67,1	4,2	3,6	3,3	3,0	3,6	3,6	3,5
90,5	83,5	74,3	60,2	78,6	81,1	57,4	4,0	3,2	2,9	2,9	3,3	3,4	2,7
92,8	88,6	83,7	66,2	83,0	84,1	58,3	4,6	3,5	3,2	3,0	3,6	3,6	3,2
94,5	85,0	69,9	46,2	73,3	87,0	65,4	4,3	3,1	2,7	2,8	3,3	3,7	3,1
97,1	88,1	68,9	45,5	76,0	87,5	72,0	5,6	3,9	2,9	2,9	4,2	4,1	4,2
93,3	83,9	69,0	48,2	73,4	87,8	64,1	4,3	3,0	2,8	2,8	3,3	3,7	3,0
94,7	85,7	71,0	44,5	72,7	86,2	65,3	4,0	3,0	2,6	2,7	3,1	3,6	2,8
92,2	83,8	67,3	44,6	72,1	85,9	64,4	3,7	2,7	2,5	2,6	2,9	3,4	2,6
95,1	89,2	54,5	52,2	78,1	89,9	69,8	4,5	3,1	2,7	2,6	3,4	3,6	3,1
94,4	84,4	69,3	51,1	76,2	84,5	66,4	4,5	2,8	2,6	2,7	3,3	3,4	3,1
98,2	85,9	67,3	47,0	68,0	89,5	56,9	5,4	3,3	2,7	2,7	3,4	3,9	3,1
94,8	89,6	73,7	54,9	82,7	93,3	77,8	4,7	3,8	3,1	3,0	4,0	4,0	3,9
79,8	79,9	71,4	53,2	73,7	74,7	59,3	3,3	2,9	2,8	2,7	3,0	3,1	2,8
79,7	81,3	73,5	54,8	75,0	76,3	59,1	3,3	3,0	2,8	2,7	3,0	3,1	2,8
75,8	69,4	60,2	48,3	66,5	66,5	....	3,2	2,9	2,9	2,9	3,0	3,0	....
86,7	72,1	62,2	45,1	65,2	65,2	66,7	3,8	2,7	2,7	2,8	3,0	2,9	3,3
83,3	82,2	75,8	59,7	72,2	77,2	59,8	3,1	3,1	2,9	2,7	3,0	3,0	2,4
89,3	88,0	82,0	65,1	82,9	83,1	74,8	3,2	3,2	2,9	2,7	3,0	2,0	2,9
77,1	73,4	65,8	52,4	69,5	71,3	55,0	2,9	2,9	2,8	2,7	2,9	....	2,2
90,8	81,2	66,3	49,1	68,9	68,9	....	4,4	3,2	3,0	3,0	3,3	3,3	....
91,5	80,9	63,9	46,6	66,9	63,9	....	4,6	3,3	3,0	3,1	3,4	3,4	....
88,7	82,1	74,7	59,8	75,8	75,8	....	3,9	3,1	2,9	2,8	3,1	3,1	....
91,4	86,7	75,3	56,7	78,3	83,9	66,3	4,3	3,4	3,0	2,9	3,5	3,6	3,5
95,5	95,1	95,0	82,2	93,5	93,5	....	4,4	3,8	3,5	3,1	3,9	3,9	....
97,1	95,3	91,7	79,9	92,5	92,5	....	4,7	4,0	3,5	3,2	4,0	4,0	....
89,4	92,7	88,2	70,7	86,5	86,5	....	3,2	3,3	3,1	2,9	3,2	3,2	....
96,0	97,2	93,4	76,9	90,9	90,9	....	3,3	3,4	3,1	3,0	3,2	3,2	....

## Характеристика взрослых рабочих отдельных квалификаций.

Производства и группы по квалификации	Учено рабочих	П о к а з а т е л и							
		Средний возраст	Средний производ. стаж	Средний стаж в професс.	% негра- мотных	% полу- грамотн.	% рабоч. со школь- ным обу- чением	Продолж. школьн. обучения в годах на одного обучавш.	Дневной зарботок (в рубл.)
<b>Металлообработка и машиностроение</b>	96.282	32,0	11,6	7,7	4,7	2,3	88,4	3,9	4,16
Высококвалифицированные	4.055	41,7	22,9	16,0	2,0	1,5	90,6	4,1	6,56
Квалифицированные	19.872	37,3	17,9	13,1	2,5	1,6	90,4	3,9	5,35
Полуквалифицированные	42.379	31,2	11,0	7,1	4,1	2,3	89,1	4,0	4,12
Неквалифицированные	29.976	28,1	6,7	4,0	7,4	3,0	85,8	3,9	3,07
<b>Металлургия</b>	41.044	30,4	10,6	6,7	10,3	3,2	80,3	3,4	3,18
Высококвалифицированные	2.615	40,6	20,4	13,2	6,9	2,4	81,2	3,5	4,97
Квалифицированные	10.338	35,2	14,9	9,5	8,4	2,5	81,7	3,5	3,81
Полуквалифицированные	18.720	29,8	8,9	5,6	10,0	3,0	81,1	3,5	2,99
Неквалифицированные	9.371	27,8	6,5	4,2	15,3	4,3	76,9	3,3	2,27
<b>Хлопчатобумажная пром.</b>	114.474	32,9	13,6	9,8	20,9	4,8	72,3	3,2	2,53
Высококвалифицированные	11.124	39,7	20,5	12,5	7,1	2,5	84,3	3,6	4,08
Квалифицированные	35.361	34,5	15,5	11,8	21,4	5,2	71,2	3,1	2,80
Полуквалифицированные	47.814	32,2	12,9	9,5	23,8	5,1	69,6	3,2	2,28
Неквалифицированные	20.175	27,7	8,2	5,3	21,0	4,3	74,0	3,3	1,79
<b>Льняная промышлен.</b>	17.118	32,2	13,9	9,5	21,0	5,6	71,6	2,9	1,90
Высококвалифицированные	1.037	40,2	21,6	13,1	6,0	1,4	83,7	3,4	3,37
Квалифицированные	2.817	34,7	16,1	10,5	11,8	3,9	79,5	3,1	2,45
Полуквалифицированные	9.195	32,9	14,8	10,6	24,7	6,6	67,4	2,7	1,80
Неквалифицированные	4.069	27,0	8,2	5,5	22,6	5,6	72,5	2,9	1,33
<b>Шерстяная промышлен.</b>	10.819	32,2	13,4	9,3	16,1	4,5	77,4	3,3	2,90
Высококвалифицированные	1.533	36,3	17,9	12,2	8,1	3,0	84,8	3,5	4,12
Квалифицированные	3.880	34,2	15,8	11,8	15,1	5,0	78,2	3,2	3,31
Полуквалифицированные	4.040	30,3	11,0	7,5	18,3	4,8	75,1	3,2	2,39
Неквалифицированные	1.366	28,2	8,3	4,7	21,5	4,1	73,4	3,3	1,86



<b>Суконная промышл.</b>	5.497	31,8	14,5	9,3	19,6	4,1	74,7	3,1	1,97
Высококвалифицированные	554	36,5	20,0	13,5	7,4	1,4	85,9	3,4	2,82
Квалифицированные	2.351	32,5	15,4	10,6	14,8	4,0	78,7	3,1	2,19
Полуквалифицированные	1.954	29,7	12,2	7,3	23,5	4,8	71,9	3,0	1,64
Неквалифицированные	638	31,6	13,2	6,8	36,0	4,7	59,4	2,8	1,37
<b>Шелковая промышл.</b>	3.578	36,3	16,4	12,2	23,0	11,7	66,7	3,3	3,14
Высококвалифицированные	379	40,5	20,3	14,2	2,1	3,9	89,7	3,6	4,93
Квалифицированные	1.235	36,2	16,9	13,3	18,8	11,4	71,7	3,3	3,31
Полуквалифицированные	1.835	35,9	15,8	11,7	30,8	13,6	57,9	3,1	2,68
Неквалифицированные	129	30,7	8,4	3,4	14,0	10,0	76,7	3,7	1,98
<b>Трикотажная промышл.</b>	5.763	29,2	8,3	5,5	11,6	6,3	82,1	3,9	3,10
Высококвалифицированные	34	33,1	12,7	7,2	2,9	—	91,1	4,6	5,95
Квалифицированные	1.013	33,2	12,6	8,6	3,2	4,4	90,2	4,0	4,38
Полуквалифицированные	4.554	28,4	7,6	4,9	13,2	6,8	80,5	3,9	2,83
Неквалифицированные	162	25,8	4,0	1,9	20,4	6,1	75,9	3,8	1,81
<b>Каменно-угольная промышл.</b>	50.755	29,4	8,8	5,2	16,1	4,9	72,9	2,9	2,71
Высококвалифицированные	12.990	32,9	11,4	7,4	15,7	5,1	70,5	2,9	3,67
Квалифицированные	7.587	33,5	12,9	7,3	10,8	4,4	76,6	3,0	3,18
Полуквалифицированные	16.617	28,5	8,0	4,6	13,8	4,3	76,3	3,0	2,53
Неквалифицированные	13.561	24,7	5,0	2,8	22,0	5,9	68,9	2,9	1,66
<b>Рудная промышл.</b>	9.733	30,1	8,3	4,3	12,6	4,9	76,8	3,0	2,74
Высококвалифицированные	2.526	34,2	12,0	5,9	11,9	4,7	75,4	2,9	3,80
Квалифицированные	1.682	32,3	10,5	6,1	10,0	4,5	76,8	3,1	2,89
Полуквалифицированные	4.466	28,0	6,2	3,2	12,8	5,0	78,1	3,0	2,28
Неквалифицированные	1.059	25,3	4,6	2,6	17,4	6,1	74,3	2,6	1,66
<b>Нефтяная промышл.</b>	7.421	34,2	12,4	7,2	21,4	2,9	68,5	3,3	3,17
Высококвалифицированные	239	42,2	21,3	13,0	3,9	—	85,7	4,1	5,17
Квалифицированные	2.445	37,0	15,9	9,5	11,3	2,3	76,0	3,4	4,02
Полуквалифицированные	1.328	33,0	11,1	5,5	18,0	3,1	71,6	3,3	3,03
Неквалифицированные	3.609	32,4	10,2	5,9	29,6	3,4	61,9	3,1	2,60
<b>Итого по учтенным производствам</b>	<b>362.484</b>	<b>31,8</b>	<b>11,9</b>	<b>8,0</b>	<b>14,4</b>	<b>4,0</b>	<b>77,7</b>	<b>3,4</b>	<b>3,07</b>

Партийность рабочих:

Таблица 33

члены и кандидаты ВКП(б) и ВЛКСМ в % к числу рабочих соответствующего пола и возраста

Производства и районы	Члены и канд. ВКП(б)						Члены и кандид. ВЛКСМ					
	До 22 л.	23—29	30—39	40 лет и старше	Всего	В т. ч. среди		До 22 л.	23—29	Всего	В т. ч. среди	
						Мужчин	Женщин				Мужчин	Женщин
<b>Металлообработка и машиностроение</b>	8,5	26,5	21,1	12,5	17,8	17,9	17,8	42,5	3,7	11,3	10,9	19,6
Ленинград . . . . .	12,5	38,1	28,1	15,9	24,6	24,7	23,8	55,9	6,0	13,9	13,6	16,9
Московская обл. . . . .	5,6	20,8	18,0	11,1	14,6	15,0	11,4	35,2	2,9	9,2	9,2	9,1
УССР . . . . .	5,0	22,6	19,3	12,0	15,5	15,6	14,3	47,3	4,4	12,2	11,7	25,4
Урал . . . . .	9,5	24,2	17,2	10,6	15,3	15,2	16,3	35,3	1,6	12,6	12,0	16,6
ЦПО . . . . .	9,4	25,3	19,4	10,4	16,7	16,5	18,9	37,0	2,4	9,1	8,8	12,7
Прочие районы . . . . .	8,4	25,1	20,4	13,7	17,8	17,9	17,4	42,0	3,8	11,7	11,3	14,9
<b>Металлургия</b>	6,0	20,0	16,5	9,4	13,6	13,6	13,6	34,6	2,7	9,5	9,3	12,0
УССР . . . . .	4,7	18,8	15,9	10,1	13,0	13,0	13,6	34,6	3,2	10,0	9,6	17,4
Урал . . . . .	8,4	20,8	15,7	8,5	13,8	13,8	14,2	31,5	2,0	9,3	9,2	9,0
Прочие районы . . . . .	5,5	21,1	17,7	9,5	14,1	14,1	12,5	38,1	2,8	9,3	9,2	11,4
<b>Хлопчатобумажная пром-сть</b>	4,3	11,1	8,1	5,3	7,1	11,7	4,6	25,6	1,4	6,6	8,2	5,6
Ленинград . . . . .	6,2	19,4	14,4	8,3	11,8	18,1	9,5	44,4	4,7	14,1	14,6	13,9
Московская обл. . . . .	2,9	10,1	7,5	5,0	6,3	10,6	3,7	20,9	1,2	5,5	7,7	4,0
Ивановская обл. . . . .	5,3	10,7	7,6	5,0	7,2	12,1	4,3	26,1	1,0	6,2	8,0	5,3
<b>Льняная пром-сть</b>	7,6	14,3	10,7	6,0	9,8	14,9	6,9	26,5	0,6	6,5	9,4	4,9
Шерстяная „ . . . . .	3,5	13,4	11,1	6,7	8,7	13,5	5,3	28,2	1,8	7,6	9,4	6,4
Суконная „ . . . . .	8,5	16,7	12,9	4,1	10,9	14,7	6,5	40,6	1,5	10,9	11,7	10,0
Шелковая „ . . . . .	9,7	18,5	10,2	6,8	10,2	15,4	7,6	33,4	2,3	6,0	10,4	3,6
Трикотаж. „ . . . . .	3,4	16,5	14,4	10,5	10,6	15,3	8,4	35,2	4,7	13,6	16,8	12,1
<b>Каменноугольная пром-сть</b>	6,3	13,1	14,1	11,2	9,6	10,0	5,4	20,8	1,8	7,9	7,5	13,5
Донбасс . . . . .	3,0	12,7	13,7	10,4	9,0	9,4	5,2	20,0	1,8	8,0	7,5	13,2
Урал . . . . .	3,7	13,4	11,5	10,4	9,1	9,1	—	19,0	1,4	7,3	7,3	—
Сибирь . . . . .	9,0	17,4	18,4	16,3	15,9	16,0	11,1	38,5	1,5	7,6	7,2	23,2
<b>Рудная пром-сть</b>	2,4	10,6	10,5	7,2	7,7	7,8	6,8	22,4	1,8	7,0	6,9	8,0
УССР . . . . .	2,1	10,9	10,9	9,2	8,4	8,2	14,6	31,5	2,5	8,7	8,4	19,8
Урал . . . . .	2,7	10,2	9,8	4,5	6,7	7,0	4,2	13,3	0,8	4,7	4,8	4,2
<b>Нефтяная пром-сть</b>	19,9	40,5	36,6	19,9	31,1	31,1	—	48,8	3,0	7,0	7,0	—
Азнефть . . . . .	20,7	42,8	38,3	20,4	32,3	32,3	—	52,0	3,6	7,3	7,3	—
Грознефть . . . . .	17,5	34,1	30,6	17,6	27,0	27,0	—	40,0	1,0	6,4	6,4	—
<b>Итого по учтенным производствам</b>	5,7	18,3	14,9	8,9	12,1	14,8	6,4	30,7	2,4	8,5	9,2	7,5
Сверх того:												
<b>Строители</b>												
Постоянные раб. Московск. обл.	2,2	10,9	9,0	5,2	6,3	6,3	—	22,7	3,3	9,9	9,9	—
„ „ Ленинграда . . . . .	2,1	8,4	7,9	3,0	5,1	5,1	—	28,0	3,2	10,9	10,9	—
Отходники Московской обл. . . . .	0,3	0,8	0,8	0,4	0,6	0,6	—	8,0	0,7	2,8	2,8	—
„ Ленинграда . . . . .	1,1	0,3	0,3	0,1	0,5	0,5	—	8,4	1,1	2,3	2,3	—

## Общественная активность и участие в кружках рабочих разных возрастных групп

Производства и районы	%о работающих по выборам в общественных организациях						%о участников кружков							
	До 22 л.	23—29	30—39	40 лет и старше	Всего	В т. ч. среди	До 22 л.	23—29	30—39	40 лет и старше	Всего	В т. ч. среди		
													Мужчин	Женщин
<b>Металлообработка и машиностроение</b>	25,3	28,4	23,4	18,5	25,5	25,1	28,1	19,7	8,8	4,4	2,0	8,9	8,9	8,2
Ленинград	36,3	37,5	33,7	21,3	32,3	31,9	35,5	20,4	9,7	5,0	1,5	8,9	9,0	8,0
Московская обл.	27,1	27,4	28,6	19,5	26,0	26,2	24,6	20,5	8,5	3,8	2,3	8,9	9,0	8,2
УССР	25,5	27,5	23,9	19,9	25,7	25,6	29,4	24,5	11,9	6,1	3,1	11,5	11,4	12,3
Урал	20,3	27,0	23,1	17,8	23,3	23,4	22,5	16,9	7,4	2,7	1,4	8,7	8,7	8,3
ЦПО	18,4	23,2	23,2	14,6	20,0	19,6	24,4	15,0	5,8	3,1	1,5	6,1	6,1	6,5
Прочие районы	22,0	26,2	27,8	18,5	24,1	23,7	28,4	23,7	10,2	6,2	3,3	11,4	11,5	10,4
<b>Металлургия</b>	17,1	20,2	20,7	13,0	18,1	18,0	19,1	16,2	6,2	3,3	1,1	6,9	6,9	6,8
УССР	14,4	17,0	16,8	12,3	15,4	15,2	20,4	13,8	6,0	3,4	1,4	6,6	6,6	6,5
Урал	20,1	24,5	23,5	14,7	21,1	21,7	16,5	18,7	6,3	2,7	0,8	7,7	7,7	7,8
Прочие районы	17,6	20,9	22,6	12,5	18,6	18,4	22,9	16,9	6,4	3,5	1,0	6,7	6,8	5,2
<b>Хлопчатобумажная пром.</b>	15,0	16,9	15,6	10,2	14,3	17,8	12,4	14,4	4,3	1,8	0,9	5,3	8,7	3,4
Ленинград	29,1	30,9	26,3	12,7	24,9	27,4	24,1	11,0	5,3	1,7	0,9	5,1	9,8	3,5
Московская обл.	13,7	16,7	14,8	10,6	14,0	18,2	11,3	15,8	4,9	2,2	1,1	5,9	9,4	3,6
Ивановская обл.	13,0	14,6	14,4	9,3	12,7	16,0	10,9	14,3	4,0	1,9	0,8	4,9	7,8	3,3
<b>Льняная пром.</b>	19,3	20,0	18,5	12,4	17,5	20,3	16,0	15,6	4,1	2,0	1,0	5,6	8,7	3,8
Шерстяная	20,4	24,8	22,1	13,6	20,3	25,0	17,0	21,6	7,0	2,9	1,1	8,2	12,9	5,0
Суконная	21,3	23,6	20,5	11,7	19,7	22,1	16,9	25,4	8,6	4,8	2,3	10,7	14,1	6,6
Шелковая	35,7	34,4	25,2	14,3	24,4	29,7	21,7	30,7	12,0	5,0	3,5	9,8	16,1	6,6
Трикотажная	27,2	29,6	24,9	18,1	26,0	29,4	24,4	11,8	5,8	3,3	2,4	6,8	10,2	5,3
<b>Каменноугольная пром.</b>	6,1	8,8	12,3	9,9	8,8	8,8	9,0	11,5	4,4	2,1	1,1	5,9	5,8	7,3
Донбасс	5,6	8,4	11,8	9,6	8,2	8,2	8,7	11,1	4,2	2,0	1,1	5,8	5,7	7,1
Урал	6,3	10,6	16,5	10,0	10,0	10,0	---	10,7	5,1	2,1	---	5,7	5,7	---
Сибирь	17,8	12,3	14,1	12,0	13,8	13,7	19,2	20,8	5,8	3,2	1,6	6,7	6,5	14,1
<b>Рудная пром.</b>	9,3	12,3	14,4	10,4	11,6	11,4	14,3	13,6	6,6	3,3	2,0	7,0	7,1	6,6
УССР	8,3	11,0	13,0	10,4	10,7	10,4	21,9	15,0	6,5	3,2	2,1	7,0	6,9	10,6
Урал	10,3	14,3	16,7	10,6	12,8	13,0	11,9	12,2	6,8	3,4	1,8	7,0	7,3	5,3
<b>Нефтяная пром.</b>	29,5	25,1	22,6	16,2	22,4	22,4	---	23,2	8,4	3,9	2,0	7,1	7,1	---
Азнефть	30,5	24,2	21,0	15,1	21,4	21,4	---	20,4	8,9	3,6	1,9	6,3	6,3	---
Грознефть	26,6	27,4	28,1	20,6	26,0	26,0	---	31,2	9,4	5,2	2,4	9,7	9,7	---
<b>Итого по учтенным производствам</b>	17,0	20,4	20,0	13,2	17,8	19,0	15,0	15,9	6,3	3,0	1,4	6,9	7,6	4,2
Сверх того:														
<b>Строители.</b>														
Постоянные раб. Московск. обл.	13,5	18,3	18,3	11,9	13,0	13,0	---	19,1	10,6	4,5	2,3	11,6	11,6	---
Ленинграда	11,8	15,0	13,5	6,1	12,1	12,1	---	13,4	6,6	1,9	1,1	7,4	7,4	---
Отходники Московской обл.	3,5	6,1	6,9	2,7	4,8	4,8	---	6,5	3,4	2,1	1,0	3,7	3,7	---
Ленинграда	2,5	4,1	5,3	1,5	3,3	3,3	---	4,1	1,3	1,1	0,3	1,7	1,7	---

## Динамика безработицы по данным 281 Бирж Труда СССР

(По данным НКТ)

(в тысячах)

Категории безработных	1926 г.	1927 г.		1928 г.		1929 г.		1930 г.
	1 окт.	1 апр.	1 окт.	1 апр.	1 окт.	1 апр.	1 окт.	1 апр. <sup>1)</sup>
Всего безработных . . . . .	1.070,8	1.477,9	1.041,2	1.576,4	1.364,6	1.741,1	1.241,6	1.080,9
Из них:								
Работавших ранее по найму . .	706,6	1.055,8	811,4	1.274,4	1.015,3	1.335,3	825,2	746,5
Не работавших ранее по найму	364,2	422,1	229,8	302,0	349,3	405,8	416,4	334,4
Женщин всего . . . . .	519,8	647,3	486,9	622,0	642,3	758,4	730,3	584,8
Членов профсоюза всего . . . .	514,7	795,3	652,2	1.078,6	832,1	1.112,6	670,3	537,5
Подростков обоего пола всего .	144,1	163,3	168,6	197,4	240,3	257,9	291,0	230,5
Из общего количества:								
Индустриальн. (без неквал.) . .	182,3	239,0	164,5	226,2	206,5	264,1	205,6	142,7
Строителей (с неквал.) . . . .	41,3	125,8	62,5	208,0	89,3	208,1	46,8	115,5
Интеллектуальный труд . . . . .	210,5	283,8	261,7	352,1	317,8	317,3	212,0	134,5
Неквалифицирован. труд всего .	586,1	758,1	508,4	742,6	696,1	894,0	831,2	604,8
	1925/ 26 г.	1926/27 г.		1927/28 г.		1928/39 г.		1929/ 30 г.
Зарегистрировано предлож. тру- да за год . . . . .	2.950,4	3.566,9		3.978,4		3.884,8		1.967,4 <sup>2)</sup>
На 100 предлож. труда мест .	68,3	98,1		125,2		142,1		181,4

1) Сведения предварительные

2) Сведения о количестве зарегистрированных предложений труда и о заявленном спросе за 5 м. 29/30 г.—предварительные.

Таблица 36

## Сведения об оказании трудовой помощи в коллективах по СССР

(По данным НКТ)

	Всего занято в кол- лективах (в тыс.)	В том числе в %		Из общего колич. работ. занято в %		
		Женщин	Подростк. в (обоего пола)	В производ.	В трудовых	В торговых
На 1/X—1927 г. . . . .	112,1	31,9	9,2	52,3	36,6	11,1
На 1/X—1928 г. . . . .	133,4	33,4	10,1	53,3	35,4	11,3
На 1/X—1929 г. . . . .	141,9	38,3	9,9	57,2	32,6	10,2

## Продолжительность рабочего дня и сверхурочные работы в ценовой фабр.-завод. промышленности

Отрасли промышленности	1926—27 г.					1927—28 г.					1928—29 г.				
	Средняя продолжит. рабочего дня		% раб. работающ. сверхурочно	Число часов сверхур. работы в мес. на 1 рабоч.		Средняя продолжит. рабочего дня		% раб. работающ. сверхурочно	Число часов сверхур. работы в мес. на 1 рабоч.		Средняя продолжит. рабочего дня		% раб. работающ. сверхурочно	Число часов сверхур. работы в мес. на 1 рабоч.	
	Всего	В т. ч. сверхур. работы		Списоч. состав.	Работав. сверхур.	Всего	В т. ч. сверхур.		Списоч. состав.	Работав. сверхур.	Всего	В т. ч. сверхур.		Списоч. состав.	Работав. сверхур.
1	2	3	4	5	6	7	8	9	10	11	12	13	14	15	16
<b>По всей промышленности <sup>1)</sup></b> . . . . .	7,45	0,11	16,0	2,5	15,6	7,45	0,10	16,1	2,3	14,0	7,37	0,13	17,5	2,7	15,1
<b>В том числе:</b>															
1. Добывание и обраб. минерал. . . . .	7,38	0,06	9,9	1,4	14,6	7,34	0,06	10,1	1,3	13,1	7,33	0,08	12,1	1,7	13,8
2. Каменноугольная промышл. . . . .	7,39	0,30	36,9	6,3	17,2	7,42	0,27	37,9	5,5	14,6	7,23	0,35	43,1	7,2	16,5
3. Нефтяная пром. (добыча) . . . . .	7,84	0,73	62,1	17,4	28,0	7,79	0,45	61,6	10,4	16,2	7,77	0,44	62,8	9,7	15,2
4. Переработка нефти . . . . .	7,76	0,61	42,3	14,2	33,6	7,84	0,50	50,3	11,6	22,5	7,84	0,57	54,7	12,6	22,4
5. Металлургия черн. метал. . . . .	7,58	0,28	42,6	6,3	15,1	7,64	0,28	44,5	6,2	13,7	7,50	0,37	47,8	7,9	15,6
6. Обработка металлов . . . . .	7,41	0,07	11,7	1,5	12,5	7,42	0,05	6,4	1,1	11,5	7,38	0,06	9,3	1,2	12,8
7. Машиностроение . . . . .	7,45	0,06	10,2	1,4	13,7	7,47	0,07	11,5	1,7	14,4	7,39	0,09	14,0	1,8	12,7
8. Обработка дерева . . . . .	7,59	0,07	9,3	1,5	16,2	7,57	0,06	8,3	1,3	15,3	7,55	0,10	11,8	2,3	17,4
9. Химическая промышл. . . . .	7,50	0,09	14,8	2,0	13,1	7,49	0,09	16,2	2,1	12,8	7,30	0,11	16,0	2,3	14,3
10. Пищевкусовая пром. (б/сах.) . . . . .	7,53	0,12	18,9	2,7	14,1	7,57	0,13	20,2	2,9	14,2	7,56	0,15	22,4	3,2	14,2
11. Кожевенно-мехов. промышл. . . . .	7,56	0,03	5,2	0,7	14,2	7,55	0,03	4,8	0,6	12,9	7,52	0,04	7,5	0,8	11,3
12. Хлопчатобумажн. промышл. . . . .	7,39	0,02	5,5	0,4	7,3	7,34	0,02	5,8	0,5	8,7	7,24	0,02	3,7	0,4	10,8
13. Шерстяная промышл. . . . .	7,37	0,02	2,9	0,4	14,9	7,31	0,02	3,2	0,5	14,8	7,19	0,03	5,2	0,6	11,5
14. Льняная промышл. . . . .	7,40	0,01	2,6	0,3	11,6	7,49	0,01	2,4	0,3	11,9	7,42	0,02	3,6	0,4	10,9
15. Швейная промышл. . . . .	7,40	0,01	1,0	0,1	13,0	7,32	0,01	1,1	0,1	13,9	7,19	0,01	2,4	0,2	10,2
16. Производ. кож. обуви. . . . .	7,42	0,01	2,1	0,3	12,0	7,40	0,01	1,9	0,2	11,4	7,33	0,02	3,7	0,4	12,1
17. Бумажная промышл. . . . .	7,67	0,21	35,3	4,6	13,1	7,68	0,22	34,9	4,9	14,0	7,61	0,29	39,3	6,2	15,3
18. Полиграфическая промышл. . . . .	7,31	0,03	6,1	0,6	11,2	7,35	0,05	8,7	1,1	12,1	7,28	0,09	10,9	1,4	12,5

1) Без торфяной и свекло-сахарн. промышл.

## Заработная плата рабочих в цензовой фаб.-завод. промышленности.

Отрасли промышленности	Средняя месячная заработная плата								Средняя дневная заработная плата									
	1926/27	1927/28	1928/29 г.				за год	1929/30 г. <sup>2)</sup>		1926/27	1927/28	1928/29 г.				за год	1929/30 <sup>2)</sup>	
			Кварталы					I квартал	II квартал			Кварталы					I квартал	II квартал
			I	II	III	IV						I	II	III	IV			
По всей промышленности 1) . . . . .	61.63	67.83	71.28	71.27	75.42	79.03	74.25	77.84	76.65	2.53	2.77	2.92	3.00	3.09	3.12	3.03	3.17	3.26
В том числе:																		
1. Добывание и обр. мин. . . . .	55.36	59.36	62.15	60.17	63.91	67.55	63.47	68.01	66.89	2.29	2.45	2.56	2.57	2.62	2.68	2.61	2.79	2.85
2. Каменноугольн. пром. . . . .	57.92	61.25	64.47	67.05	66.90	69.84	67.07	62.38	67.68	2.38	2.51	2.64	2.67	2.70	2.75	2.59	2.68	2.80
3. Нефтян. пром. (добыча) . . . . .	69.37	75.82	80.09	80.70	85.89	86.22	83.23	88.67	87.81	2.51	2.83	3.00	3.16	3.26	3.25	3.17	3.25	3.47
4. Переработк. нефти . . . . .	70.92	79.15	85.06	83.61	86.30	87.78	85.69	88.03	93.88	2.69	3.03	3.31	3.37	3.42	3.35	3.36	3.38	3.73
5. Металлург. черн. мет. . . . .	64.43	71.52	76.16	77.27	82.73	82.64	79.70	83.38	81.63	2.50	2.79	2.98	3.06	3.24	3.21	3.12	3.32	3.30
6. Обработка металлов . . . . .	73.01	81.09	84.95	83.59	88.54	91.73	87.20	91.89	89.04	3.01	3.32	3.48	3.55	3.66	3.67	3.59	3.77	3.81
7. Машиностроение . . . . .	76.84	86.92	92.70	92.56	98.39	105.13	97.20	102.59	99.79	3.20	3.60	3.83	3.93	4.09	4.18	4.01	4.20	4.23
8. Обработка дерева . . . . .	53.32	58.07	62.30	56.80	61.91	68.59	62.40	68.07	62.11	2.21	2.27	2.35	2.43	2.58	2.64	2.57	2.79	2.67
9. Химическая пром. . . . .	71.39	79.42	82.53	80.71	82.97	88.14	83.59	85.99	83.11	2.96	3.25	3.41	3.43	3.37	3.51	3.43	3.53	3.57
10. Пищевкусовая пром. (б/сах.) . . . . .	63.24	70.75	73.65	72.30	78.70	81.67	76.58	77.96	74.79	2.58	2.86	3.00	3.03	3.19	3.19	3.10	3.15	3.16
11. Кожев.-мехов. пром. . . . .	74.24	81.85	85.33	82.53	85.47	89.16	85.62	86.08	83.68	3.11	3.39	3.56	3.57	3.55	3.56	3.56	3.55	3.56
12. Хлопчатобумажная пром. . . . .	53.16	57.25	58.36	58.90	63.03	66.94	61.81	64.37	63.54	2.16	2.32	2.55	2.51	2.60	2.64	2.54	2.61	2.71
13. Шерстяная пром. . . . .	55.07	60.87	62.86	64.64	65.26	68.37	65.28	67.80	67.79	2.22	2.42	2.51	2.63	2.68	2.63	2.61	2.70	2.78
14. Льняная пром. . . . .	38.22	40.77	40.35	42.18	45.13	49.48	44.29	45.81	45.91	1.65	1.78	1.81	1.87	1.94	1.96	1.90	1.91	2.01
15. Швейная пром. . . . .	66.88	76.23	81.97	80.58	84.98	85.99	83.38	84.62	76.81	2.86	3.17	3.50	3.50	3.55	3.48	3.51	3.52	3.37
16. Производ. кож. обуви . . . . .	77.47	84.28	85.95	83.32	84.05	87.59	85.23	86.41	83.83	3.26	3.49	3.59	3.58	3.53	3.45	3.54	3.53	3.56
17. Бумажная пром. . . . .	56.70	62.85	67.79	69.22	73.14	74.42	71.14	76.33	75.05	2.33	2.52	2.68	2.86	2.97	2.91	2.86	3.00	3.08
18. Полиграфич. пром. . . . .	75.28	84.43	87.45	87.01	92.10	94.99	90.39	93.74	92.02	3.14	3.44	3.57	3.67	3.78	3.80	3.70	3.85	3.93

1) Без торфяной и свекло-сахарной пром. . . . .

2) Данные предварительные.

## Заработная плата служащих и младшего обслуживающего персонала в цензовой фаб.-завод. промышленности

Г о д ы	К в а р т а л ы				За год
	I	II	III	IV	
В с е с л у ж а щ и е					
1926/27 . . . . .	110.80	109.67	113.86	116.29	112.65
1927/28 . . . . .	118.21	120.08	123.03	123.67	121.25
1928/29 . . . . .	125.72	126.45	131.22	138.08	130.37
В т. ч. высший административный и высший технический персонал					
1926/27 . . . . .	170.47	176.04	183.67	188.35	179.63
1927/28 . . . . .	195.74	198.68	203.31	204.91	200.66
1928/29 . . . . .	207.92	210.48	215.50	223.10	214.25
Младший обслуживающий персонал					
1926/27 . . . . .	37.66	40.15	41.35	42.64	40.45
1927/28 . . . . .	43.45	45.27	47.73	47.89	46.08
1928/29 . . . . .	47.81	48.31	51.54	52.09	49.94

Таблица 40

## % сдельных часов к общему числу рабочих часов в цензовой фаб.-завод. промышленности

Отрасли промышленности	1926-27 г.	1927-28 г.	1928/1929 г.				За год
			К в а р т а л ы				
			I	II	III	IV	
По всей промышленности <sup>1)</sup> . . . . .	57,4	58,6	58,1	58,7	59,1	60,4	59,1
В том числе:							
1. Добыв. и обр. мин. . . . .	58,9	60,4	59,5	57,4	61,2	67,3	61,3
2. Каменноугольн. пром. . . . .	52,8	51,5	51,0	51,7	49,7	52,5	51,2
3. Нефтяная пром. (добыча) . . . . .	17,0	13,4	11,5	9,8	11,2	13,0	11,4
4. Переработка нефти . . . . .	29,8	28,4	29,6	34,0	28,0	28,8	30,1
5. Металлург. черн. мет. . . . .	66,4	68,3	69,4	68,7	68,1	69,6	69,0
6. Обработка металлов . . . . .	61,2	62,1	63,1	62,6	63,0	63,7	63,1
7. Машиностроение . . . . .	61,9	63,4	61,9	62,3	63,3	63,6	62,8
8. Обработка дерева . . . . .	49,6	51,7	54,2	51,1	49,0	52,5	51,7
9. Химическая пром. . . . .	57,9	60,2	55,6	54,3	54,5	55,7	55,0
10. Пищевкусовая пром. . . . .	21,2	25,7	25,7	26,7	31,6	36,7	30,2
11. Кожев. мех. пром. . . . .	59,5	61,8	61,2	62,3	60,5	61,1	61,3
12. Хлопчатобумажн. пром. . . . .	69,8	69,2	69,4	69,8	70,0	69,0	69,5
13. Шерстяная пром. . . . .	58,3	59,6	59,6	60,0	57,5	60,5	59,4
14. Льняная пром. . . . .	68,7	70,7	69,9	73,1	74,6	74,0	72,9
15. Швейная пром. . . . .	84,0	85,2	84,1	85,3	85,8	85,5	85,2
16. Произв. кож. обуви . . . . .	73,1	71,6	69,4	69,0	68,9	67,4	68,7
17. Бумажная пром. . . . .	31,0	35,0	36,0	43,1	43,0	50,1	43,0
18. Полиграфическая пром. . . . .	32,9	39,2	43,1	44,6	46,7	49,7	46,0

1) Без торфяной и свекло-сахарной промышленности.

### Квартирное довольствие рабочих ценовой фабрично-заводской промышленности

(данные за сентябрь)

Отрасли промышленности	Всего			В т. ч. бесплатно		
	1927 г.	1928 г.	1929 г.	1927 г.	1928 г.	1929 г.
<b>По всей промышленности</b> <sup>1)</sup> . . . . .	24,4	22,7	20,9	19,2	18,2	16,2
<b>В том числе:</b>						
1. Добывание и обраб. минер. . . . .	35,0	28,9	26,2	20,3	17,4	17,0
2. Каменноугольная промышлен. . . . .	72,2	76,4	73,4	68,6	73,0	70,1
3. Нефтяная промышл. (добыча) . . . . .	59,2	63,0	62,3	59,2	62,9	62,3
4. Переработка нефти . . . . .	55,2	29,1	37,8	45,2	21,5	32,7
5. Металлургия черн. мет. . . . .	18,8	16,7	21,8	13,9	12,3	17,0
6. Обработка металлов . . . . .	11,4	7,6	7,9	4,4	2,7	2,0
7. Машиностроение . . . . .	4,5	3,8	3,9	0,6	0,8	0,7
8. Обработка дерева . . . . .	26,6	26,1	25,6	18,8	18,4	18,2
9. Химическая промышл. . . . .	14,5	13,4	14,7	7,7	6,3	5,0
10. Пищевкусовая промышл. . . . .	5,8	5,5	5,4	2,5	2,2	1,7
11. Кожевенно-меховая . . . . .	4,8	4,2	3,3	0,6	0,4	0,3
12. Хлопчатобумажная . . . . .	26,9	24,7	24,5	23,8	21,9	20,9
13. Шерстяная пром. . . . .	30,8	31,5	26,6	21,1	22,2	18,6
14. Льняная пром. . . . .	9,5	8,2	6,8	3,0	1,4	0,7
15. Швейная промышл. . . . .	0,2	0,2	0,2	0,1	0,1	0,1
16. Производство кожан. обуви . . . . .	1,6	1,9	1,6	0,0	0,1	0,0
17. Вушажная пром. . . . .	16,6	14,8	16,7	1,0	1,1	1,4
18. Полиграфич. промышл. . . . .	0,2	0,2	0,2	0,1	0,1	0,0

<sup>1</sup> Без торфяной и свекло-сахарной промышленности.

Таблица 42

### Дневная заработная плата рабочих в строительстве

Профессии рабочих	1926—27 г. по строительству в целом	1927—28 г.					1928—29 г.					1928—29 г.				1 кв. 1929—30 г. по строительству в целом
		По строительству в целом					По строительству в целом					По видам строительства				
		Кварталы				За год	Кварталы				За год	Капитал. пром. стр.	Жилищное	Прочее и смешаное		
I	II	III	IV	I	II		III	IV	Прочее и смешаное							
Арматурщики . . . . .	4,79	5,03	4,34	4,42	4,78	4,71	4,89	4,21	4,37	4,68	4,64	4,71	4,44	4,61	4,78	
Бетонщики . . . . .	3,69	3,65	3,31	3,45	3,73	3,61	3,72	3,32	3,40	3,76	3,64	3,55	3,74	3,72	3,74	
Землекопы . . . . .	3,07	3,19	2,63	2,98	3,42	3,19	3,35	2,78	3,10	3,63	3,38	3,35	3,29	3,47	3,58	
Каменщики . . . . .	3,80	4,08	3,41	3,47	3,91	3,81	4,08	3,54	3,62	4,12	3,97	4,00	4,00	3,79	4,25	
Кровельщики . . . . .	3,89	4,11	3,73	3,89	4,24	4,07	4,21	3,93	4,08	4,36	4,20	4,27	4,24	3,91	4,34	
Малыры . . . . .	3,66	3,85	3,54	3,82	4,13	3,93	4,14	3,92	4,08	4,29	4,16	4,25	4,14	4,08	4,24	
Мостовщики . . . . .	4,34	4,52	1,56	3,68	4,49	4,19	4,33	4,03	4,06	4,72	4,58	4,98	4,72	4,45	4,73	
Печники . . . . .	3,89	3,97	3,54	3,79	4,26	3,99	4,13	3,59	3,98	4,37	4,14	4,31	4,11	3,83	4,34	
Плотники . . . . .	3,42	3,56	3,21	3,42	3,72	3,55	3,75	3,36	3,60	3,94	3,75	3,84	3,70	3,59	3,84	
Стельяры . . . . .	3,80	4,14	3,71	3,90	4,09	4,00	4,17	3,86	4,02	4,32	4,14	4,21	4,16	3,88	4,22	
Слесаря водопровод. . . . .	4,06	4,20	3,97	4,20	4,53	4,28	4,45	4,24	4,43	4,55	4,44	4,36	4,51	4,52	4,55	
Штукатуры . . . . .	3,94	4,21	3,51	3,74	4,19	4,02	4,23	3,72	3,80	4,24	4,09	4,24	4,03	4,03	4,23	
Чернорабочие . . . . .	1,95	2,03	1,94	2,06	2,22	2,10	2,23	2,09	2,16	2,26	2,21	2,26	2,21	2,09	2,23	
Ученики . . . . .	1,13	1,19	1,20	1,22	1,20	1,20	1,24	1,23	1,27	1,27	1,26	1,27	1,25	1,22	1,27	
Прочие рабочие . . . . .	3,17	3,33	3,12	3,25	3,62	3,40	3,65	3,49	3,63	3,79	3,67	3,75	3,77	3,34	3,93	
Все рабочие . . . . .	3,11	3,26	2,86	3,07	3,41	3,23	3,44	3,08	3,23	3,52	3,38	3,41	3,44	3,22	3,50	

<sup>1</sup>) Данные предварительные.



## Заработная плата работников местного транспорта

Профессии работников	1926/27 г. в среднем за год	1 9 2 7/2 8 год					1 9 2 8/2 9 год					I-й квартал 1929/30 г.1)
		I	II	III	IV	За год	I	II	III	IV	За год	
Средняя месячная												
Грузчики постоянные . . . . .	66.31	72.22	65.77	72.10	72.00	70.52	78.97	70.31	84.93	91.22	81.36	96.67
Возчики . . . . .	72.79	72.03	71.26	73.45	78.58	73.83	75.71	76.17	76.35	84.05	78.07	95.28
Шофферы . . . . .	119.64	125.17	120.49	133.00	141.86	130.13	136.62	128.30	149.06	150.77	141.19	149.16
Вагоновожатые . . . . .	—	—	75.28	81.17	82.40	79.62	81.84	78.34	90.65	90.93	85.44	92.60
Кондуктора трамваев . . . . .	—	—	64.62	69.18	69.50	67.77	71.38	65.02	76.49	77.37	72.57	79.80
Средняя дневная												
Грузчики постоянные . . . . .	3.17	3.32	3.15	3.48	3.46	3.35	3.74	3.27	3.76	3.90	3.67	4.18
„ временные . . . . .	2.88	2.95	2.58	2.86	3.25	2.91	3.31	2.56	2.89	3.04	2.95	2.89
Возчики . . . . .	3.01	3.11	2.99	3.06	3.30	3.11	3.38	3.42	3.47	3.52	3.45	4.07
Шофферы . . . . .	4.85	5.24	4.19	5.32	5.63	5.09	5.47	5.60	6.12	5.82	5.75	6.43
Вагоновожатые . . . . .	—	—	3.16	3.23	3.28	3.22	3.25	3.53	3.73	3.60	3.53	3.95
Кондуктора трамваев . . . . .	—	—	2.91	2.47	2.88	2.75	2.94	3.09	3.26	3.17	3.12	3.47

1) Данные предварительные

Таблица 44.

Средняя месячная заработная плата работников железно-дорожного транспорта<sup>1)</sup>

К в а р т а л ы	1926/27 г.		1927/28 г.		1928/29 г.	
	Все работ- ники	В том числе Постоянные	Все работ- ники	В том числе Постоянные	Все работ- ники	В том числе Постоянные
I Квартал . . . . .	63,50	66,83	67,48	70,52	73,14	76,06
II „ . . . . .	64,90	68,05	68,21	71,06	73,21	76,47
III „ . . . . .	65,57	69,67	70,27	74,23	73,57	78,89
IV „ . . . . .	67,00	71,36	70,57	76,03	74,71	80,98
В среднем за год . . . . .	65,29	68,98	69,18	72,97	73,71	78,07

1) По эксплуатации ному кредиту (по всем отделам, включая ремонтные заводы). Данные НКПС

42 Распределение промышленных рабочих<sup>1</sup> по размерам дневного заработка в урочное время в марте 1928 и 1929 г.г.

Союзы и производства	Год	Учено рабочих (в тысячах)	Дневной заработок в урочное время (в коп.)	В том числе получали в %% к итогу												
				До 100 коп.	100—140	140—180	180—220	220—260	260—300	300—340	340—380	380—420	420—500	500—580	580—660	Свыше 660
				По всей промышленности. . . . .	1928	758,4	283,0	3,0	7,5	12,5	15,2	14,6	12,0	9,1	6,8	5,2
" " " . . . . .	1929	835,9	309,3	0,6	4,8	10,0	13,0	14,3	12,5	10,5	8,4	6,6	8,6	5,1	2,7	2,9
В том числе:																
Металлисты . . . . .	1928	223,5	344,2	0,5	2,6	6,7	10,2	12,2	12,3	11,3	9,9	8,2	11,7	7,0	3,7	3,7
" " " . . . . .	1929	256,3	376,4	0,2	1,0	3,8	7,1	10,7	11,8	11,4	11,0	9,7	13,9	8,9	5,1	5,4
Горнорабочие . . . . .	1928	91,9	242,5	14,1	14,0	11,5	12,4	12,4	11,3	8,4	5,5	3,7	4,0	1,8	0,6	0,3
" " " . . . . .	1929	103,4	257,9	1,5	11,1	13,9	14,0	14,7	11,4	9,9	8,1	5,6	6,0	2,4	0,9	0,5
В т. ч. нефтяное . . . . .	1928	30,5	297,0	—	0,1	6,5	15,6	18,4	20,0	13,2	8,2	6,1	7,2	4,7	—	—
" " " " . . . . .	1929	25,1	303,4	0,0	0,0	3,1	10,9	32,9	15,5	10,4	8,3	6,6	6,9	3,3	1,3	0,8
" " " каменноугольное . . . . .	1928	49,7	237,2	18,0	16,1	12,5	12,5	11,3	9,7	7,4	4,6	2,9	3,0	1,1	0,6	0,3
" " " " . . . . .	1929	66,0	250,0	1,8	13,4	14,7	13,9	12,6	11,2	10,0	8,1	5,4	5,5	2,1	0,8	0,5
Деревообделочники (лесоп. производство) . . . . .	1928	11,7	233,1	1,5	11,1	18,3	19,5	18,1	13,8	6,9	4,3	2,2	3,0	0,7	0,5	0,1
" " " " . . . . .	1929	13,1	246,5	0,7	8,1	16,9	19,1	19,6	13,5	8,4	5,5	3,2	3,2	1,2	0,4	0,2
Печатники (полиграфическое) . . . . .	1928	15,8	354,0	0,3	1,3	5,0	11,4	13,4	11,4	11,5	8,5	8,2	13,3	8,7	3,5	3,5
" " " " . . . . .	1929	16,8	382,6	0,0	0,5	2,7	8,1	12,3	11,9	11,4	9,1	8,8	13,9	11,1	5,1	5,1
Текстильщики. . . . .	1928	218,5	229,9	1,1	10,1	19,5	22,2	18,7	12,1	6,4	3,5	2,3	2,5	1,1	0,3	0,2
" " " " . . . . .	1929	227,2	252,9	0,5	5,9	16,0	20,2	19,7	14,2	9,9	5,1	2,9	3,2	1,5	0,7	0,2

<sup>1</sup> Без учеников индивидуального и бригадного ученичества.

В т. ч. хлопчато-бумажное . . . . .	1928	145,2	239,6	0,5	5,7	16,8	23,9	21,9	14,3	6,8	3,4	2,4	2,7	1,1	0,3	0,2
" " " " . . . . .	1929	152,7	264,2	0,1	2,4	12,9	20,1	22,4	16,7	11,5	5,5	2,8	3,2	1,5	0,7	0,2
" " шерстяное . . . . .	1928	24,2	247,6	0,7	10,0	16,8	18,4	17,2	11,2	8,8	6,8	3,8	3,7	1,6	0,7	0,3
" " " " . . . . .	1929	24,7	270,2	0,2	5,5	14,2	17,7	19,2	12,4	9,7	6,9	5,2	5,5	2,2	0,9	0,4
" " льняное . . . . .	1928	40,2	179,4	3,6	25,7	31,5	20,1	8,6	4,4	2,8	1,6	0,9	0,6	0,2	0,0	0,0
" " " " . . . . .	1929	38,8	193,8	2,2	19,8	30,4	23,2	10,5	5,9	3,7	1,8	1,1	0,9	0,3	0,2	—
<b>Швейники.</b> . . . . .	1928	18,8	369,0	0,1	1,0	4,7	8,3	10,8	12,0	12,0	10,9	9,2	13,6	8,4	5,1	3,9
" " " " . . . . .	1929	19,1	404,0	0,0	0,2	1,5	5,9	7,4	10,9	12,0	11,8	10,8	17,8	11,5	5,7	4,5
<b>Кожевники</b> . . . . .	1928	26,3	374,3	0,3	1,5	4,5	8,0	10,3	11,0	11,5	10,2	9,2	14,3	9,2	5,1	4,9
" " " " . . . . .	1929	38,1	386,9	0,2	1,0	4,1	7,8	10,1	10,8	9,7	10,2	9,7	15,1	9,8	5,7	5,8
В том числе: кожаное . . . . .	1928	13,6	357,7	0,3	1,4	5,3	8,3	10,4	11,2	12,2	10,7	9,8	15,6	8,7	4,0	2,1
" " " " . . . . .	1929	15,0	382,2	0,0	0,8	3,8	7,2	9,7	10,3	9,7	11,4	11,4	17,7	9,7	4,8	3,5
" " обувное . . . . .	1928	12,6	393,9	0,1	1,7	3,6	7,7	10,1	10,7	10,6	9,7	8,5	12,7	9,8	6,5	8,3
" " " " . . . . .	1929	23,1	391,3	0,4	1,2	4,4	8,3	10,5	11,3	9,7	9,2	8,2	12,6	9,8	6,5	7,9
<b>Пищевики</b> . . . . .	1928	60,1	292,1	0,7	3,7	10,5	14,9	16,2	15,4	12,3	8,7	5,3	5,7	3,3	1,8	1,5
" " " " . . . . .	1929	59,9	322,8	0,5	2,3	7,6	11,2	14,1	14,3	12,4	10,6	8,0	8,5	4,2	2,7	3,6
В том числе: табачное . . . . .	1928	12,4	322,7	0,1	0,3	2,0	7,9	16,7	26,8	20,2	11,5	4,3	3,1	2,2	1,5	3,4
" " " " . . . . .	1929	10,9	342,0	0,0	0,1	0,9	4,7	11,9	20,0	20,9	16,1	10,2	5,9	3,0	2,0	4,3
" " мукомольное . . . . .	1928	5,4	261,5	0,5	5,5	14,7	18,6	17,6	13,0	9,9	6,3	4,7	4,2	3,8	1,0	0,2
" " " " . . . . .	1929	4,2	278,8	0,6	2,8	13,5	14,7	16,8	14,8	12,6	8,7	6,0	6,5	1,9	0,8	0,3
<b>Химики</b> . . . . .	1928	74,4	274,4	5,1	10,9	14,2	14,3	10,3	8,8	8,2	7,2	6,3	7,3	4,0	1,6	1,8
" " " " . . . . .	1929	86,8	304,5	1,5	9,6	10,5	12,1	10,2	9,5	8,8	8,1	9,0	10,0	5,4	2,6	2,7
В том числе: Резиновое . . . . .	1928	16,6	437,3	—	0,0	0,1	0,9	1,6	5,1	10,2	14,2	22,0	19,9	12,5	8,2	5,3
" " " " . . . . .	1929	21,5	466,2	—	0,0	0,2	0,2	1,2	2,6	6,5	10,6	25,2	21,4	15,8	8,2	8,1
" " Стекольное . . . . .	1928	17,9	223,7	12,4	21,5	16,6	11,8	7,5	6,5	5,8	5,0	3,3	4,4	2,4	1,1	1,7
" " " " . . . . .	1929	23,6	254,7	4,0	22,2	14,6	12,0	8,4	6,7	6,0	5,8	5,4	7,7	3,4	1,5	2,3

## Заработная плата взрослых рабочих и работниц

в марте 1927—1929 гг.

Союзы и производства	Средний дневной заработок в копейках						Заработок работницы в % к заработку рабочего		
	М у ж ч и н ы			Ж е н щ и н ы					
	III—27	III—28	III—29	III—27	III—28	III—29	III—27	III—28	III—29
<b>Всего по промышленности . . . . .</b>	312,2	335,1	368,1	201,2	225,3	250,1	64,4	67,2	67,9
<b>в том числе:</b>									
Металлисты . . . . .	340,7	378,3	422,2	193,3	227,9	263,9	56,7	60,2	62,5
Горнорабочие (каменноуг.) . . . . .	283,3	268,4	297,0	119,7	127,5	144,4	42,3	47,5	48,6
Деревообделочники . . . . .	247,4	258,4	276,5	156,2	171,4	182,8	63,1	66,3	66,1
Бумажники . . . . .	295,1	317,8	355,2	198,7	193,8	218,5	67,3	61,0	61,5
Печатники (полиграфич.) . . . . .	376,9	391,5	426,0	260,4	283,9	320,4	69,1	72,5	75,2
Текстильщики . . . . .	272,4	294,5	312,0	193,2	216,8	237,1	70,9	73,6	76,0
в том числе хлопчато-бумажн.	286,1	302,6	324,7	205,1	223,5	248,4	71,7	73,8	76,5
"    "    шерстяное . . . . .	271,3	295,6	319,9	204,2	230,6	258,2	75,3	78,0	80,7
"    "    льняное . . . . .	223,5	299,3	244,1	156,0	164,3	174,9	69,3	71,7	71,7
Швейники . . . . .	417,1	460,1	490,4	293,2	325,5	368,0	70,3	70,7	75,0
Кожевники . . . . .	388,9	423,0	430,5	267,7	301,2	311,0	68,8	71,2	72,2
в том числе кожевенное . . . . .	367,0	399,0	411,4	222,1	242,9	266,0	60,5	60,9	64,7
"    "    обувное . . . . .	429,7	459,5	454,5	289,4	327,2	325,9	67,3	71,2	71,7
Пищевники . . . . .	296,9	335,1	371,9	245,0	265,5	286,4	82,5	79,2	77,0
в том числе табачное . . . . .	429,1	439,3	472,1	279,7	298,3	329,6	65,2	67,9	69,8
Химики . . . . .	313,1	325,1	364,3	208,4	227,1	254,2	66,6	69,8	70,0
в том числе резиновое . . . . .	498,3	542,5	579,7	345,2	374,7	412,6	69,3	69,2	71,2
"    "    стеклянное . . . . .	275,0	291,9	331,5	126,5	134,3	154,6	48,0	46,0	46,6

**Заработная плата рабочих и работниц однородных профессий  
в марте 1928 и 1929 гг.**

Название производства	Название профессий	Г о д ы	Вошло в под- счет рабочих		Средн. дневн. заработок за урочн. время в червонн. коп.		Заработок работ- ницы в % к за- работку рабочего
			Мужчин	Женщин	Рабочих мужчин	Рабочих Женщ и н	
Специал. машиностроение . . .	Станочники	1928	745	228	384,4	333,1	86,7
		1929	1.225	314	387,7	364,2	93,9
Полиграфическое . . . . .	Наборщики ручные	1928	3.237	308	388,9	334,0	85,9
		1929	3.255	384	419,2	340,1	81,1
	Брошюровщики	1928	258	263	417,3	315,4	75,6
		1929	282	264	457,5	355,2	77,6
	Накладчики всех видов	1928	763	332	284,9	269,8	94,7
		1929	846	354	325,6	291,8	89,6
	Приемщики	1928	287	220	229,0	231,2	101,0
		1929	257	245	256,4	242,3	94,5
Хлопчатобумажное . . . . .	Ткачи	1928	5.227	35.659	228,3	231,8	101,5
		1929	5.610	37.319	260,1	266,0	102,3
	Проборщики	1928	311	374	256,7	216,7	84,4
		1929	248	651	287,7	248,1	86,2
	Мерильщики товара	1928	176	441	224,7	222,1	98,8
		1929	189	417	245,5	242,9	98,9
Камвольные фабрики . . . . .	Ткачи	1928	431	1.858	298,0	304,7	102,2
		1929	429	1.926	364,7	346,1	94,9
Тонкие сукна . . . . .	Ткачи	1928	791	1.261	310,6	293,2	94,4
		1929	745	1.308	324,9	314,5	98,6
	Присучальщики	1928	126	401	219,9	210,4	95,7
		1929	142	368	245,7	243,2	99,0
Грубые сукна . . . . .	Ткачи	1928	930	1.247	208,1	187,9	90,3
		1929	913	1.171	229,8	228,9	99,0
Льняное . . . . .	Чесальщики льна ручные	1928	392	219	236,4	213,8	90,4
		1929	302	239	259,8	229,1	88,2
	Ватерщики	1928	344	3.696	183,5	173,5	94,6
		1929	273	3.861	191,6	185,0	96,6
	Ткачи	1928	1.561	6.915	208,3	180,6	86,7
		1929	1.433	6.525	222,5	199,9	89,8
	С'емщики	1928	511	1.549	112,9	109,0	96,5
		1929	402	1.313	124,7	119,1	95,5
Обувное . . . . .	Вспомогат. раб. при отделе	1928	154	185	437,1	315,9	72,3
		1929	155	318	354,7	289,7	81,7
Табачное . . . . .	Сортировщики	1928	50	382	376,5	320,5	85,1
		1929	74	334	396,6	372,8	94,0
Резиновое . . . . .	Браковщики	1928	83	73	566,9	467,0	82,4
		1929	102	86	593,7	514,1	86,6
	Закройщики ручные	1928	114	117	450,1	399,4	88,7
		1929	104	195	458,8	376,4	82,0

## Заработок рабочих взрослых мужчин занятых в промышленности

С о ю з ы	Средний месячный за		
	Взрослого рабочего мужчины		
	1927 г.	1928 г.	1929 г.
По всей промышленности . . . . .	70,86	80,21	83,19
В том числе по союзам:			
1. Металлисты . . . . .	78,37	90,38	94,74
2. Текстильщики . . . . .	63,47	72,75	71,45
3. Горнорабочие . . . . .	61,18	63,07	68,35
4. Деревообделочники (лесопильное) . . . . .	56,90	60,99	61,93
5. Химики . . . . .	72,23	78,38	82,34
6. Печатники . . . . .	84,36	95,13	96,70
7. Кожовники . . . . .	89,32	100,88	97,30
8. Пищевики . . . . .	67,69	81,42	84,43

## Динамика дневного заработка рабочих металлистов по

Название профессий	Средний дневной зара					
	Транспортное ма- шиностроение			Специальное ма- шиностроение		
	1927	1928	1929	1927	1928	1929
Модельщики . . . . .	457,4	491,8	539,0	474,2	543,3	578,8
Литейщики . . . . .	460,4	485,0	536,8	434,0	521,2	558,6
Кузнецы . . . . .	483,9	530,5	585,2	518,6	568,2	640,2
Фрезеровщики . . . . .	410,6	468,5	531,6	469,2	521,5	562,7
Слесари . . . . .	421,3	463,1	518,5	472,6	528,5	563,7
Токаря . . . . .	411,3	448,0	494,6	456,8	500,1	567,9
Котельщики . . . . .	473,6	409,1	504,0	387,1	487,5	575,6
Молотобойцы . . . . .	343,5	363,9	442,3	375,0	412,8	470,0
Чернорабочие мужчины . . . . .	238,2	254,2	307,9	251,7	287,3	309,2

## Динамика дневного заработка рабочих мужчин отдельных профес

Название профессий	% лиц работавших сдельно в марге		
	1927 г.	1928 г.	1929 г.
Раклисты . . . . .	85,1	78,7	87,5
Подмастерья всех отдел. . . . .	71,7	65,4	58,4
Слесари . . . . .	27,7	39,4	34,3
Прядильщики . . . . .	99,7	98,6	99,1
Присучальщики . . . . .	98,7	99,0	90,1
Ткачи . . . . .	96,8	97,7	94,4
Чернорабочие . . . . .	29,8	20,6	19,2

Таблица 48.

в ‰ к зарботку чернорабочих мужчин за март 1927—1929 гг.

работок в марте			Зарботок взрослого рабочего в ‰ к зарботку чернорабочего в марте		
Чернорабочего мужчины					
1927 г.	1928 г.	1929 г.	1927 г.	1928 г.	1929 г.
51,40	58,09	62,19	137,9	138,1	133,8
52,99	60,18	66,41	147,9	150,2	142,7
45,97	52,61	51,45	138,1	138,3	135,8
41,38	50,81	43,43	147,8	124,1	157,4
46,67	45,28	49,84	121,9	134,7	124,3
51,52	61,80	60,43	140,2	126,8	136,3
49,88	57,70	57,70	169,1	164,9	167,6
66,36	63,49	69,90	134,6	158,9	139,2
51,21	65,00	66,27	132,2	125,3	127,4

Таблица 49.

отдельным профессиям за март 1927—1929 гг.

боток в копейках			В ‰ к зарботку чернорабочих мужчин								
Электротехническое производство			Транспортное машиностроение			Специальное машиностроение			Электротехническое производство		
1927	1928	1929	1927	1928	1929	1927	1928	1929	1927	1928	1929
623,8	764,1	661,5	192,0	193,5	175,1	188,4	189,1	187,2	243,1	255,9	205,1
587,4	648,3	669,4	193,3	190,8	174,3	172,4	181,4	180,7	228,9	217,1	207,5
573,8	738,0	704,0	203,1	208,7	190,1	206,0	197,8	207,0	223,6	213,7	218,2
526,9	634,2	643,8	172,4	184,8	172,7	186,4	181,5	182,0	205,3	212,4	199,6
500,7	582,7	633,6	176,9	182,9	168,4	187,8	184,0	182,3	195,1	195,1	196,4
521,2	621,2	669,1	172,7	176,2	160,6	181,5	174,1	183,7	203,1	208,0	207,4
—	—	—	156,8	160,9	163,7	153,8	169,7	186,2	—	—	—
398,1	449,2	475,0	144,2	143,2	143,7	149,0	143,7	152,0	155,1	150,4	147,2
256,6	298,6	322,6	100,0	100,0	100,0	100,0	100,0	100,0	100,0	100,0	100,0

Таблица 50.

сий хлопчато-бумажного производства за март 1927—29 гг.

Средний дневной зарботок					
В копейках			В ‰ к зарботку чернорабоч. мужчины		
1927 г.	1928 г.	1929 г.	1927 г.	1928 г.	1929 г.
594,3	616,3	627,9	283,5	280,9	280,3
422,9	440,3	463,6	201,8	200,7	207,0
387,9	421,3	445,3	185,1	192,0	198,8
342,8	355,2	378,0	163,5	161,9	168,7
267,6	274,3	292,0	127,7	125,0	130,4
232,3	241,4	269,7	110,8	110,0	120,4
209,6	219,4	224,0	100,0	100,0	100,0

Таблица 51.

## Динамика дневного заработка работниц отдельных профессий хлопчато-бумажн. произв. за март 1927—29 гг.

Название профессий	% работавших сдельно в марте			Средний дневной заработок					
				В копейках			В %/0 к зар. с'емщицы		
	1927 г.	1928 г.	1929 г.	1927 г.	1928 г.	1929 г.	1927 г.	1928 г.	1929 г.
Ткачихи . . . . .	99,9	99,5	97,9	221,3	244,6	276,4	147,5	147,8	140,6
Ватерщицы . . . . .	97,0	96,7	96,4	215,8	243,6	272,2	143,9	147,2	138,5
Ленточницы . . . . .	92,3	96,1	94,0	203,9	220,4	240,8	135,9	133,2	122,5
Банкоброшницы . . . . .	95,8	97,4	92,6	209,6	225,5	244,9	139,7	136,2	124,6
Моталки, шпульницы и катушечницы . . . . .	93,5	94,1	95,6	190,3	202,0	222,4	129,3	122,0	113,1
С'емщицы . . . . .	85,6	55,6	67,5	150,0	165,5	196,6	100,0	100,0	100,0

Таблица 52.

## Динамика дневного заработка рабочих отдельных профессий полиграфического пр-ва за март 1927—1929 гг.

Название профессий	% лиц, работавших сдельно в марте			Средний дневной заработок					
				В копейках			В %/0 к заработку черно-рабочего мужчины		
	1927	1928	1929	1927	1928	1929	1927	1928	1929
Наборщики машинные (мужчины) . . . . .	77,6	78,1	77,8	602,0	624,7	662,5	264,3	267,4	252,6
” ручные ” . . . . .	60,3	68,2	73,2	392,6	405,3	441,5	172,3	173,6	168,3
Стереотиперы . . . . .	43,9	56,7	65,6	408,4	429,6	490,0	179,3	183,9	186,8
Брошюровщики . . . . .	49,5	44,9	53,6	466,8	476,7	531,7	204,9	204,1	202,7
Брошюровщицы . . . . .	92,7	88,8	94,9	397,4	422,7	474,7	174,5	181,0	181,0
Переплетчики . . . . .	78,8	84,0	85,8	298,6	320,1	372,1	131,1	137,0	141,9
Переплетчицы . . . . .	64,8	75,7	78,6	347,1	391,0	457,7	152,4	167,4	174,5
Накладчики типограф. . . . .	50,7	58,7	67,2	335,7	305,0	356,3	147,4	130,6	135,8
Фальцовщицы . . . . .	77,3	76,8	81,5	242,1	255,2	285,8	106,3	109,2	109,0
Чернорабочие (мужчины) . . . . .	6,3	5,7	12,1	227,8	233,6	262,3	100,0	100,0	100,0



## Затраты государства и общественных организаций по обеспечению рабочих и служащих в 1927/28 г.

(Социализированная заработная плата)

По расчету на 1 работающего в мес.

Статьи расхода	Рабочие	Служащие
Квартиры от предприятий . . . . .	0,82	—
Социальное страхование . . . . .	5,92	4,87
Пособия по временной утрате трудоспособности . . . . .	2,43	1,62
Пенсии инвалидам и семьям умерших кормильцев . . . . .	1,76	1,76
Пособия безработным . . . . .	1,03	0,90
Дополнительные виды пособий . . . . .	0,63	0,53
Прочие расходы по социальному страхованию . . . . .	0,07	0,06
Здравоохранение и гигиена . . . . .	4,36	2,29
Медпомощь . . . . .	2,39	1,71
Ясли . . . . .	0,22	0,05
Санатории, курорты и профилакт. мероприятия . . . . .	0,42	0,27
Санитарное просвещение . . . . .	0,15	0,08
Бесплатные бани . . . . .	1,02	0,10
Прочие расходы по здравоохранению . . . . .	0,16	0,08
Культурные нужды за государственные средства . . . . .	3,04	3,36
Дошкольное и школьное образование . . . . .	2,86	3,17
Прочие расходы . . . . .	0,18	0,19
Культфонд профсоюзов . . . . .	1,61	1,06
Ф у б р . . . . .	0,83	—
Всего {		
Абсолютно . . . . .	16,58	11,58
В % к заработной плате . . . . .	27,3	14,9

Средние основные ставки (без приработков) служащих отдельных должностей в марте 1927—1929 г.г.  
(в рублях)

Должности	Все города СССР			Р. С. Ф. С. Р.									Все города Укр. ССР		
	1927	1928	1929	(Все города вклоч. Москву и Ленинград)			Г. Москва			Г. Ленинград			1927	1928	1929
				1927	1928	1929	1927	1928	1929	1927	1928	1929			
Все служащие . . . . .	74,6	80,6	85,6	74,3	81,0	86,0	108,9	112,4	117,2	87,0	90,1	93,9	76,5	78,9	82,8
<b>а) По группам учреждений</b>															
Госбюджетная . . . . .	80,9	89,4	99,6	82,4	92,6	102,7	137,6	143,2	152,8	102,1	101,6	104,4	73,6	76,2	81,8
Местнобюджетная . . . . .	50,5	58,0	61,2	50,7	58,6	62,1	73,4	82,6	91,1	69,3	74,0	74,3	51,2	54,7	58,5
Кредитная . . . . .	102,4	97,7	101,0	101,4	96,0	99,1	123,8	121,8	124,3	102,5	102,3	104,5	106,9	102,4	102,3
Упр. аппарата госторговли . . . . .	110,1	115,9	123,0	108,5	115,6	121,8	132,0	135,8	145,8	121,9	126,8	130,7	118,7	117,1	127,6
„ „ кооперации . . . . .	87,9	93,6	101,7	86,6	92,3	100,7	108,8	115,6	130,5	102,1	100,5	109,0	93,4	98,6	102,6
Магазины и склады госторгов. . . . .	74,3	77,7	83,0	72,4	76,2	80,9	88,4	88,2	93,7	86,0	89,3	96,1	85,4	86,7	95,5
„ „ кооперат. . . . .	60,1	64,7	68,1	59,0	63,6	66,4	74,1	75,3	77,2	63,8	74,7	77,3	64,3	68,4	73,6
<b>б) По группам квалификации</b>															
Высший персонал . . . . .	—	165,9	172,1	—	167,7	174,2	—	218,2	226,2	—	194,8	198,8	—	158,9	158,7
Средний „ . . . . .	—	74,2	78,6	—	74,1	78,1	—	92,4	97,2	—	86,9	88,8	—	74,7	78,5
Низший „ . . . . .	—	39,9	43,1	—	39,7	42,6	—	55,4	57,8	—	50,8	52,2	—	41,5	44,0
Обслуживающий и рабочий . . . . .	—	43,0	46,9	—	43,0	46,7	—	56,1	59,0	—	57,6	59,5	—	41,7	45,6

в) По должностям

Зав. отд. и их зам.	164,8	189,0	201,4	166,5	190,1	203,1	237,4	262,4	265,8	210,9	239,4	241,6	157,4	186,0	193,1	
Экономисты	164,1	193,2	195,5	168,0	193,3	194,1	210,8	213,4	225,0	189,8	213,1	219,6	148,8	205,4	194,1	
Юриисконсульты	155,5	179,6	182,7	156,7	181,9	183,0	218,9	223,6	228,5	190,8	198,7	209,3	147,7	171,5	171,1	
Прокуроры	174,4	172,7	176,0	178,2	172,2	176,9	208,6	206,1	208,0	225,0	206,4	211,5	160,9	172,6	163,4	
Чл. обл. губ. и окр. судов	147,6	149,8	160,1	149,1	153,0	161,2	198,3	203,1	205,0	204,6	222,2	212,6	134,2	121,4	141,4	
Нарсудьи	107,1	116,2	124,7	107,1	118,7	122,9	153,1	180,0	180,0	186,3	204,4	203,3	98,7	107,8	110,0	
Нарследователи	100,6	106,3	107,4	101,7	107,1	104,3	135,0	—	—	168,5	200,0	—	98,6	99,9	99,6	
Инспектора	Фин. отд.	Косналогов	116,9	137,0	127,5	116,1	138,9	203,1	170,0	175,0	173,0	175,0	158,3	126,2	134,1	124,6
		Прям. налогов	160,0	173,9		171,3	172,7		215,1	215,0		217,9	200,2		135,3	182,1
		Прочие	139,5	144,1		140,6	144,6		207,5	199,3		171,2	180,5		133,8	133,8
		Санитарные	180,0	187,8		184,2	191,9		201,7	212,6		211,4	—		171,2	171,9
Отд. труда	Технические	Труда	224,9	231,0	145,1	225,8	233,3	168,7	251,9	262,2	173,1	221,4	226,3	155,5	220,8	216,5
			138,9	145,5		138,7	147,0		172,2	189,1		159,3	171,7		138,8	139,5
Р. К. И.	150,0	176,5	181,3	155,4	181,0	184,3	212,6	221,0	223,5	1728	171,7	169,2	153,6	160,0	163,8	
Пом. инспектор.	Косналог.	Прям. налог.	91,2	101,4	—	92,8	105,7	—	129,8	135,0	—	137,4	—	—	92,7	89,7
			121,7	131,3	—	129,9	130,3	—	167,0	170,0	—	174,4	—	—	98,8	136,1
Гл. бух. и зав. бух. учр.	—	168,4	176,4	—	165,5	172,1	—	279,2	288,2	—	240,8	250,5	—	175,2	168,5	
Бухгалтера	104,1	108,3	113,8	105,5	109,3	111,7	134,4	128,2	133,7	151,1	127,0	128,9	98,9	106,3	115,0	
Пом. бухгалтеров	73,7	90,1	97,0	74,8	91,0	98,4	64,3	103,0	104,2	103,6	105,0	106,6	67,5	84,7	90,5	
Счетоводы	60,5	70,6	73,9	60,9	70,9	73,9	78,2	87,4	89,0	78,2	81,9	83,8	58,5	67,4	68,9	
Канторщики	—	49,7	51,1	—	50,3	51,9	—	65,7	66,0	—	57,7	58,9	—	43,5	44,8	
Кассиры	67,1	69,7	72,0	66,2	69,5	70,3	91,5	80,7	80,8	78,8	77,0	76,1	69,9	70,8	73,8	
Стат. I и II р. и старшие	64,8	66,0	70,6	66,2	68,7	73,8	90,6	86,6	92,0	87,0	77,1	76,4	59,3	55,5	57,0	
Делопроизводители	52,2	53,5	57,4	52,4	54,3	58,4	72,4	75,0	78,5	75,0	77,1	78,2	52,5	51,1	52,2	
Машинистки	47,8	55,8	59,5	48,0	56,6	60,5	70,7	77,2	81,2	65,6	71,5	74,6	47,8	51,9	53,3	
Регистр.-журналист.	40,9	42,7	46,4	41,6	43,3	47,2	61,8	67,6	69,2	60,0	60,4	62,8	39,1	40,5	40,5	
Зав. магазин.	115,3	109,0	107,6	115,5	107,9	108,6	149,1	142,8	142,5	139,4	144,3	135,1	115,8	113,6	108,3	
Зам. и пом. их	97,0	92,2	93,2	95,3	92,6	93,1	121,0	109,0	113,2	107,5	100,9	93,3	104,7	91,8	96,5	
Зав. отделен. магазинов	89,6	91,8	95,5	87,2	89,3	92,0	105,1	99,4	101,1	86,1	86,1	89,3	104,0	102,4	107,1	
Зав. складами	117,9	119,5	119,6	111,5	118,5	119,7	—	177,9	173,9	150,9	165,9	152,1	142,0	130,1	120,0	
Кладовщики	—	82,2	83,4	—	79,1	81,7	—	95,5	98,8	—	93,2	97,6	—	89,6	93,2	
Товароведы	106,4	122,8	133,2	106,0	120,6	128,9	107,5	133,7	137,8	131,3	156,2	172,4	107,6	123,9	135,6	
Продавцы	60,4	64,4	66,3	59,7	63,8	66,4	74,2	77,6	80,5	66,4	73,7	73,6	63,3	67,1	69,4	
Упаковщики	52,5	59,7	62,8	51,9	58,4	62,1	64,7	68,1	82,7	63,6	70,7	83,1	55,6	66,0	64,9	
Ученики	—	29,6	29,5	—	29,5	29,6	—	40,4	40,1	—	34,8	33,4	—	29,7	28,8	
Милиционеры	37,3	41,5	46,2	37,2	40,7	45,4	52,7	57,0	64,5	48,0	51,7	58,4	39,1	45,0	47,8	
Надзират. исправдомов	36,0	37,5	39,3	36,5	37,8	39,7	48,6	52,6	52,8	49,1	51,7	52,3	36,7	37,3	37,2	
Курьеры рассыльные	27,9	33,6	36,8	27,8	34,2	37,3	41,4	48,6	51,0	42,0	48,9	51,4	28,1	30,0	32,1	
Уборщики	—	34,9	37,7	—	35,6	38,9	—	48,1	50,4	—	47,8	48,1	—	31,9	34,6	
Сторожа	31,7	39,9	42,7	31,5	39,6	42,1	45,0	50,8	53,5	42,2	50,7	45,2	32,5	43,0	40,2	

# Месячный бюджет семейных рабо

Состав прихода и расхода в чер

№№ по порядку	Статьи прихода и расхода	Рабочие		
		Средние на 1 хоз-во		
		XI - 1926 г.	XI - 1927 г.	XI - 1928 г.
<b>Приход</b>				
1	Зарплата главы семьи по основному занятию . . . . .	70,07	75,40	83,27
2	„ членов семьи по „ „ . . . . .	10,82	11,20	11,16
3	Страховые и прочие пособия семьи . . . . .	5,03	4,71	5,91
4	Приче доходы главы и членов семьи . . . . .	1,23	1,45	1,52
5	Поступления от собственного производственного хоз-ва . . . . .	1,59	2,03	2,12
6	Продажа вещей и продовольствия из запаса . . . . .	0,76	0,71	0,97
7	Прочие поступления . . . . .	1,78	2,10	2,85
8	Оборотные статьи . . . . .	5,08	5,26	6,19
9	Взято из запасов и сбережений . . . . .	2,59	3,25	—
10	Всего поступило . . . . .	98,95	106,11	113,99
<b>Расход</b>				
11	Помещение . . . . .	6,60	6,93	7,98
12	Топливо и осветительные материалы . . . . .	6,66	6,58	5,71
13	Питание домашнее . . . . .	43,99	45,81	49,29
14	Питание вне дома . . . . .	0,72	0,78	1,12
15	Спиртные напитки . . . . .	2,33	3,00	2,66
16	Табак, папиросы, спички . . . . .	1,24	1,45	1,54
17	Одежда туалет и стирка . . . . .	20,55	23,52	22,55
18	Хозяйственные вещи . . . . .	3,01	3,49	3,52
19	Гигиена . . . . .	0,53	0,57	0,66
20	Лечение . . . . .	0,27	0,25	0,33
21	Культурно-просветительные расходы . . . . .	1,72	1,88	2,43
22	Общественно-политические расхо ы . . . . .	2,63	2,30	2,85
23	Помощь родным . . . . .	0,92	1,23	1,54
24	Расход на собственное производственное хоз-во . . . . .	1,40	1,67	1,24
25	Прочие расходы . . . . .	2,18	2,06	3,05
26	Оборотные статьи . . . . .	3,28	3,77	5,26
	Всего израсходовано . . . . .	98,03	105,29	111,73
27	Сверх того уплачено долга за кредит . . . . .	0,60	0,49	0,04
28	Остаток дохода . . . . .	—	—	1,93
29	Число бюджетов, вошедших в разработку . . . . .	2310	3076	3140
30	В ср днем на 1 хозяйство: душ . . . . .	4,09	4,10	3,98
31	„ „ „ 1 „ взрослых едоков . . . . .	2,74	2,75	2,68
32	„ „ „ 1 „ работников . . . . .	1,30	1,28	1,26

воинных рублях в среднем по СССР

семейные			Служащие семейные							
%%			Средние на 1 хоз-во				%%			
XI—1926 г.	XI—1927 г.	XI—1928 г.	Крупные города			Мелк. города	Крупные города			Мелк. города
			XI—1926 г.	XI—1927 г.	XI—1928 г.	XI—1928 г.	XI—1926 г.	XI—1927 г.	XI—1928 г.	XI—1928 г.
70,8	71,0	73,0	77,14	84,08	87,80	66,17	74,8	76,7	74,9	74,4
11,0	10,5	9,8	5,81	5,39	7,46	4,69	5,7	4,9	6,3	5,3
5,1	4,5	5,1	2,31	2,66	3,29	1,86	2,1	2,4	2,9	2,1
1,2	1,4	1,4	3,05	2,85	3,82	2,91	3,0	2,6	3,2	3,2
1,6	1,9	1,8	0,21	0,35	0,17	1,69	0,2	0,3	0,1	1,9
0,8	0,7	0,9	1,87	2,31	2,25	1,74	1,8	2,1	1,9	1,9
1,8	2,0	2,6	3,29	2,89	3,58	3,25	3,2	2,6	3,1	3,7
5,1	5,0	5,4	7,34	7,45	9,02	5,41	7,2	6,9	7,6	6,1
2,6	3,0	—	2,11	1,59	—	1,22	2,0	1,5	—	1,4
100,0	100,0	100,0	103,13	109,57	117,39	88,94	100,0	100,0	100,0	100,0
6,7	6,6	7,1	9,13	9,67	11,08	7,23	9,0	9,0	9,9	8,3
6,8	6,3	5,1	8,13	7,70	6,67	6,90	8,1	7,2	6,0	7,9
44,9	43,5	44,1	43,95	46,30	48,51	39,32	43,5	43,1	43,4	45,2
0,7	0,7	1,0	1,90	2,65	2,49	0,87	1,9	2,4	2,2	1,0
2,4	2,8	2,4	0,62	0,88	0,82	0,61	0,6	0,8	0,7	0,7
1,3	1,4	1,4	1,86	1,88	1,95	1,45	1,8	1,7	1,8	1,7
21,0	22,4	20,2	14,84	17,72	15,85	13,94	14,7	16,5	14,2	16,0
3,1	3,3	3,1	1,94	2,03	2,45	1,73	1,9	1,9	2,2	2,0
0,5	0,5	0,6	0,98	1,00	1,25	0,87	1,0	0,9	1,1	1,0
0,3	0,2	0,3	0,93	0,87	0,87	0,33	0,9	0,8	0,8	0,4
1,7	1,8	2,2	3,40	3,41	4,23	2,81	3,4	3,2	3,8	3,2
2,7	2,2	2,6	3,33	3,08	3,57	2,56	3,3	2,9	3,2	2,9
0,9	1,2	1,4	1,16	1,15	1,82	1,05	1,1	1,1	1,6	1,2
1,4	1,6	1,1	0,16	0,24	0,14	0,63	0,2	0,2	0,1	0,7
2,3	1,9	2,6	3,92	3,65	4,08	1,99	3,9	3,4	3,7	2,3
3,3	3,6	4,8	4,76	5,32	5,91	4,77	4,7	4,9	5,3	5,5
100,0	100,0	100,0	101,01	107,55	111,69	87,06	100,0	100,0	100,0	100,0
0,6	0,5	0,0	1,90	1,82	2,12	1,77	1,9	1,7	1,9	2,0
—	—	1,7	—	—	3,32	—	—	—	3,0	—
—	—	—	754	804	864	412	—	—	—	—
—	—	—	3,63	3,61	3,54	3,73	—	—	—	—
—	—	—	2,59	2,57	2,53	2,62	—	—	—	—
—	—	—	1,14	1,13	1,15	1,13	—	—	—	—

**Бюджет семейных рабочих в 1928—29 г.**  
Средне-месячный состав прихода и расхода в червонных рублях

Статьи прихода и расхода	1928 — 1929 г.									
	I кв. (XI—XII)		II кв. (I—III)		III кв. (IV—VI)		IV кв. (VII—IX)		За год	
	В среднем на 1 хоз-во	%	В среднем на 1 хоз-во	%	В среднем на 1 хоз-во	%	В среднем на 1 хоз-во	%	В среднем на 1 хоз-во	%
<b>П р и х о д</b>										
1. Зарплата главы семьи по основному занят.	88.05	76,9	81.26	75,3	91.10	74,4	86.92	72,7	86.83	74,8
2. Зарплата членов семьи по основному занят.	10.28	9,0	10.11	9,4	11.86	9,7	12.60	10,6	11.21	9,7
3. Страховые и прочие пособия семьи . . .	6.44	5,6	8.11	7,5	7.90	6,4	7.28	6,1	7.43	6,4
4. Прочие доходы главы и членов семьи . . .	1.83	1,6	1.59	1,5	1.89	1,5	2.19	1,8	1.87	1,6
5. Поступления от собственного производственного хоз-ва . . .	2.12	1,9	1.55	1,4	2.22	1,8	4.32	3,6	2.55	2,2
6. Прочие поступления . . .	4.83	4,2	5.03	4,7	6.80	5,6	5.70	4,8	5.59	4,8
7. Оборотные статьи . . .	0.92	0,8	0.26	0,2	0.74	0,6	0.50	0,4	0.61	0,5
8. Взято из запасов и сбережений . . . . .	—	—	—	—	—	—	—	—	—	—
Всего поступило . . . . .	114.47	100,0	107.91	100,0	122.51	100,0	119.51	100,0	116.09	100,0
<b>Р а с х о д</b>										
9. Помещение . . . . .	8.51	7,8	8.76	8,6	10.65	9,1	10.36	9,0	9.57	8,6
10. Топливо и осветительные материалы . . . . .	5.79	5,3	6.19	6,1	2.86	2,4	2.27	2,0	4.28	3,9
11. Питание домашнее . . . . .	48.82	44,8	47.37	46,4	51.20	43,7	52.53	45,4	49.98	45,0
12. Питание вне дома . . . . .	1.11	1,0	1.37	1,3	2.38	2,0	3.39	2,9	2.06	1,9
13. Спиртные напитки . . . . .	3.16	2,9	2.45	2,4	3.11	2,7	3.05	2,6	2.94	2,6
14. Табак, папиросы, спички . . . . .	1.53	1,4	1.52	1,5	1.62	1,4	1.90	1,6	1.64	1,5
15. Одежда, туалет и стирка . . . . .	22.30	20,4	17.27	16,9	25.07	21,4	21.19	18,3	21.46	19,3
16. Хозяйственные вещи . . . . .	3.98	3,7	3.63	3,5	4.36	3,7	4.75	4,1	4.18	3,8
17. Гигиена . . . . .	0.71	0,7	0.70	0,7	0.77	0,7	0.70	0,6	0.72	0,7
18. Лечение . . . . .	0.40	0,4	0.43	0,4	0.53	0,5	0.69	0,6	0.51	0,5
19. Культурно-просветительные расходы . . . . .	2.99	2,7	2.84	2,8	2.49	2,1	2.57	2,2	2.72	2,4
20. Общественно-политические расходы . . . . .	2.98	2,7	2.90	2,8	3.04	2,6	3.84	3,3	3.19	2,9
21. Помощь родным . . . . .	1.68	1,5	1.62	1,6	2.05	1,8	2.01	1,7	1.84	1,7
22. Расход на собственное производств. хоз-во . . . . .	1.08	1,0	1.07	1,1	1.55	1,3	0.91	0,8	1.15	1,0
23. Прочие расходы . . . . .	3.50	3,2	3.64	3,6	5.38	4,6	5.55	4,8	4.52	4,0
24. Оборотные статьи . . . . .	0.55	0,5	0.31	0,3	0.08	0,0	0.07	0,1	0.25	0,2
Всего израсходовано . . . . .	109.09	100,0	102.07	100,0	117.14	100,0	115.78	100,0	111.01	100,0
25. Сверх того уплачено долга за кредит . . . . .	0.28	0,3	1.91	1,9	0.82	0,7	0.70	0,6	0.93	0,8
26. Остаток дохода . . . . .	4.82	4,4	3.64	3,5	4.27	3,6	2.71	2,3	3.86	3,5
27. Число бюджетов вышедших в разработку . . . . .	1385	—	1376	—	1366	—	1352	—	1370	—
28. В средн. на 1 хоз.: душ . . . . .	4.01	—	4.01	—	4.01	—	4.01	—	4.01	—
29. В средн. на 1 хоз.: взрослых едоков . . . . .	2.66	—	2.65	—	2.64	—	2.64	—	2.65	—
30. В средн. на 1 хоз.: работников . . . . .	1.23	—	1.24	—	1.24	—	1.27	—	1.24	—

## Денежный бюджет семейных рабочих и служащих за 1928/29 и 1929/30 гг. в среднем по СССР.

Средне-месячный состав прихода и расхода в червонных рублях.

Статья прихода и расхода	Рабочие семейные						Служащие семейные					
	1928—29 год						1929—30 г.					
	I полугодие		II полугодие		За год		I полугодие		II полугодие		I полугодие	
	В сред- нем на 1 хоз-во	%	В сред- нем на 1 хоз-во	%	В сред- нем на 1 хоз-во	%	В сред- нем на 1 хоз-во	%	В сред- нем на 1 хоз-во	%	В сред- нем на 1 хоз-во	%
<b>I. Приход</b>												
1. Зарплата главы и членов семьи по основно- му занятию . . . . .	92.13	86,0	99.24	85,4	96.00	85,8	102.72	86,3	83.21	84,9	95.68	87,4
2. Прочие денежные поступления . . . . .	14.75	13,8	16.43	14,2	15.68	14,0	16.07	13,5	12.55	12,8	13.60	12,4
3. Оборотные статьи . . . . .	0.20	0,2	0.48	0,4	0.25	0,2	0.25	0,2	1.39	1,4	0.07	0,1
4. Взято из запасов и сбережений . . . . .	—	—	—	—	—	—	—	—	0.92	0,9	0.01	0,1
Всего поступило . . . . .	107.08	100,0	116.15	100,0	111.93	100,0	119.03	100,0	98.07	100,0	109.48	100,0
<b>II. Расход</b>												
5. Помещение . . . . .	7.11	7,2	8.94	7,9	8.10	7,6	6.87	6,2	8.55	9,0	9.18	9,1
6. Топливо и осветительные материалы . . . . .	3.01	3,1	2.32	2,0	2.64	2,5	3.10	2,8	3.78	4,0	4.90	4,9
7. Питание домашнее . . . . .	46.17	46,9	50.22	44,3	48.38	45,4	53.32	48,5	44.98	47,5	47.60	47,4
8. Питание вне дома . . . . .	1.00	1,0	2.32	2,0	1.71	1,6	2.02	1,8	2.82	3,0	2.41	2,4
9. Спиртные напитки . . . . .	2.78	2,8	3.05	2,7	2.93	2,8	2.42	2,2	0.59	0,6	0.50	0,5
10. Табак, папиросы, спички . . . . .	1.53	1,6	1.76	1,6	1.65	1,5	2.10	1,9	1.65	1,7	1.87	1,9
11. Одежда и туалет . . . . .	17.88	18,2	21.52	19,0	19.87	18,7	19.43	17,6	11.78	12,5	13.66	13,6
12. Прочие расходы . . . . .	18.80	19,0	23.25	20,5	21.24	19,9	20.68	18,8	20.11	21,3	19.90	19,8
13. Оборотные статьи . . . . .	0.20	0,2	—	—	—	—	0.25	0,2	0.40	0,4	0.37	0,4
Всего израсходовано . . . . .	98.48	100,0	113.38	100,0	106.52	100,0	110.19	100,0	94.66	100,0	100.39	100,0
14. В том числе товарный расход . . . . .	75.90	77,1	85.69	75,6	83.10	78,0	88.26	80,1	68.54	72,4	74.74	74,4
15. Сверх того уплачено долга за кредит . . . . .	1.33	1,4	0.68	0,6	0.97	0,9	0.93	0,8	1.50	1,6	0.88	0,9
16. Куплено и выкуплено ценных бумаг . . . . .	5.75	5,8	0.68	0,6	2.96	2,8	6.44	5,8	1.80	1,9	7.61	7,6
17. Остаток денег к концу периода . . . . .	1.24	1,3	1.08	1,0	1.17	1,1	1.13	1,1	—	—	0.45	0,4
18. Число бюджетов вошедших в разработку . . . . .	1340	—	1309	—	1323	—	1403	—	925	—	886	—
19. В среднем на 1 хозяйство душ . . . . .	4.01	—	4.01	—	4.01	—	3.97	—	3.67	—	3.55	—
20. " " работников . . . . .	1.24	—	1.26	—	1.25	—	1.29	—	1.17	—	1.21	—

## Месячные нормы потребления основных продуктов питания

Средние на душу в килограммах

№№ по порядку	Название продуктов  число хозяйств	Рабочие семейные			Служащие семейные			
		XI—1926 г.	XI—1927 г.	XI—1928 г.	Крупные города			Мелкие города
					XI—1926 г.	XI—1927 г.	XI—1928 г.	XI—1928 г.
1	Мука ржаная . . . . .	3.39	3.25	2.01	0.76	0.56	0.36	1.09
2	Мука пшеничная . . . . .	5.44	5.46	4.12	2.27	2.67	2.18	3.65
3	Хлеб ржаной . . . . .	2.89	2.60	3.53	4.00	3.50	3.37	3.50
4	Хлеб пшеничный . . . . .	3.71	4.00	6.24	6.40	6.65	7.95	5.54
5	Мука и хлеб в переводе на муку	13.80	13.69	13.48	10.93	10.95	11.12	11.45
6	Крупа . . . . .	1.16	1.17	1.00	0.97	1.02	0.92	0.92
7	Прочие хлебные продукты . . . . .	0.19	0.29	0.32	0.25	0.28	0.24	0.31
	Всего хлебных продуктов	15.15	15.15	14.80	12.15	12.25	12.28	12.69
8	Картофель . . . . .	10.96	9.67	9.59	7.84	6.64	6.78	8.53
9	Овощи . . . . .	3.69	4.17	4.06	3.35	3.44	3.81	3.88
10	Ягоды и фрукты . . . . .	1.97	1.08	1.88	1.96	1.31	1.91	1.90
11	Мясо, сало . . . . .	4.16	4.42	4.88	4.10	4.25	4.58	4.53
12	Рыба . . . . .	0.68	0.66	0.64	0.79	0.83	0.85	0.51
13	Молоко . . . . .	3.70	4.27	3.80	5.10	5.37	4.59	6.00
14	Масло коровье . . . . .	0.18	0.22	0.23	0.41	0.46	0.43	0.24
15	Прочие молочные продукты . . . . .	0.13	0.14	0.15	0.21	0.30	0.26	0.26
16	Масло растительное . . . . .	0.39	0.34	0.25	0.26	0.26	0.20	0.20
17	Яйца . . . . .	0.09	0.18	0.21	0.23	0.38	0.35	0.23
18	Сахар . . . . .	1.04	1.17	1.25	0.21	1.40	1.47	1.18
19	Конфеты и прочие сладости . . . . .	0.10	0.15	0.22	0.14	0.21	0.28	0.24
20	Соль . . . . .	0.53	0.52	0.48	0.45	0.40	0.38	0.44
21	Чай . . . . .	0.025	0.025	0.024	0.031	0.029	0.028	0.022
22	Прочие колониальные товары . . . . .	0.005	0.005	0.006	0.012	0.012	0.012	0.006
23	Суррогаты чая и кофе . . . . .	0.014	0.013	0.013	0.028	0.027	0.028	0.019



## Потребление основных продуктов питания в 1928/29 г.

Средне-месячные на 1 душу в килограммах

Название продуктов	Рабочие семейные					Служащие семейные	
	I кв. (XI— XII)	II кв. (I—III)	III кв. (IV— VI)	IV кв. (VII— IX)	За год	III кв. (V— VI)	IV кв. (VII— IX)
	Число хозяйств						
	1.385	1.376	1.366	1.352	1.370	971	924
	Число душ						
	5.552	5.512	5.479	5.424	5.492	3.561	3.376
	Число взрослых едоков						
	3.680	3.644	3.608	3.574	3.627	2.499	2.368
Мука ржаная . . . . .	1,45	1,25	1,29	1,65	1,41	0,95	1,08
Мука пшеничная . . . . .	4,08	3,91	3,61	2,95	3,64	1,94	1,40
Хлеб ржаной . . . . .	3,61	3,51	3,12	3,28	3,58	3,40	3,87
Хлеб пшеничный . . . . .	6,41	6,54	6,48	6,97	6,60	5,17	5,39
Мука и хлеб в переводе на муку . . . . .	13,07	12,73	12,15	12,34	12,57	9,34	9,44
Крупа . . . . .	1,05	1,17	1,41	1,31	1,23	1,13	1,05
Прочие хлебные продукты . . . . .	0,33	0,31	0,25	0,27	0,29	0,23	0,22
Всего хлебных продуктов . . . . .	14,44	14,21	13,81	13,92	14,10	12,97	13,01
Картофель . . . . .	9,45	8,16	6,91	7,27	7,95	6,42	6,98
Овощи . . . . .	3,86	3,25	2,25	4,95	3,58	1,71	5,05
Ягоды и фрукты . . . . .	1,65	0,87	0,56	4,07	1,79	0,50	4,03
Мясо, сало . . . . .	4,75	4,39	3,44	3,21	3,95	3,10	3,07
Рыба . . . . .	0,73	0,92	1,11	0,78	0,88	0,95	0,65
Молоко . . . . .	3,41	4,54	7,31	7,25	5,63	7,34	7,26
Масло коровье . . . . .	0,21	0,16	0,24	0,21	0,20	0,38	0,30
Прочие молочные продукты . . . . .	0,15	0,22	0,43	0,32	0,28	0,67	0,47
Масло растительное . . . . .	0,25	0,26	0,35	0,36	0,30	0,27	0,25
Яйца . . . . .	0,18	0,09	0,51	0,39	0,29	0,79	0,50
Сахар . . . . .	1,30	1,37	1,30	1,24	1,30	1,18	1,12
Конфеты и прочие сладости . . . . .	0,23	0,20	0,19	0,20	0,21	0,17	0,18
Соль . . . . .	0,47	0,43	0,42	0,46	0,44	0,40	0,43
Чай . . . . .	0,020	0,016	0,018	0,018	1,018	0,021	0,019
Прочие колониальные товары . . . . .	0,007	0,005	0,005	0,005	0,005	0,006	0,006
Суррогаты чая и кофе . . . . .	0,012	0,015	0,014	0,011	0,013	0,024	0,019

### Приобретение продуктов питания в 1929/30 году (в килограммах и черв. коп.)

№№ по порядку	Продукты питания	1-е полугодие 1929/30 года (X—II)					
		Рабочие семейные				Служащие семейные	
		Средне-месячные на 1 душу		В % к соответствующ. периоду прошл. года		Средне-месячные на 1 душу	
		Коллич.	Стоим.	Коллич.	Стоим.	Коллич.	Стоим.
1	Мука ржаная . . . . .	1.469	31	105,7	165,0	0.860	20
2	Мука пшеничная . . . . .	2.756	68	63,8	81,2	1.824	49
3	Хлеб ржаной . . . . .	3.595	40	102,6	105,3	4.522	54
4	Хлеб пшеничный . . . . .	6.934	1.63	109,0	116,3	5.230	1.35
5	Мука и хлеб в переводе на муку . . . . .	12.204	3.02	92,6	107,7	9.995	2.58
6	Крупа всякая . . . . .	1.234	35	116,1	124,1	1.033	29
7	Прочие хлебные прод. . . . .	0.409	18	149,3	146,2	0.322	14
8	Все хлебные продукты . . . . .	16.397	3.55	97,1	110,7	13.790	3.01
9	Картофель . . . . .	11.357	76	147,5	141,5	10.126	70
10	Овощи . . . . .	3.939	49	109,8	122,6	3.641	52
11	Мясо, сало . . . . .	3.881	3.50	89,9	112,7	3.740	3.46
12	Рыба . . . . .	1.013	69	139,0	160,9	0.843	60
13	Молоко . . . . .	3.005	96	104,9	132,9	4.550	1.46
14	Масло коровье . . . . .	0.174	54	98,8	117,8	0.205	79
15	Прочие молочные прод. . . . .	0.154	16	96,6	115,4	0.312	30
16	Яйца . . . . .	0.158	23	110,8	116,7	0.171	27
	Итого сельско-хоз. прод. . . . .	—	10.88	—	118,1	—	11.12
17	Масло растительное . . . . .	0.306	21	127,0	131,3	0.225	20
18	Сахар . . . . .	1.160	79	85,8	89,0	0.979	68
19	Соль . . . . .	0.468	2	88,5	100,0	0.425	2
20	Чай . . . . .	0.019	16	120,0	129,4	0.018	15
21	Прочие колониальные товары . . . . .	0.010	6			0.011	7
	Итого промышл. продукт. . . . .	—	1.24	—	100,0	—	1.13
22	Прочие продукты питания . . . . .	—	1.21	—	130,8	—	1.14
	Итого прод. питания . . . . .	—	13.33	—	117,1	—	13.38
23	Питание вне дома . . . . .	—	50	—	226,1	—	68

## Источники приобретения товаров (в %/0/0)

По совокупному бюджету.

	Рабочие							Служащие						
	Топливо и осветительн. материалы	Продукты питания	Спиртные напитки	Табак, папиросы, спички	Одежда и обувь	Прочие товары	Все товары	Топливо и осветительн. материалы	Продукты питания	Спиртные напитки	Табак, папиросы, спички	Одежда и обувь	Прочие товары	Все товары
<b>Ноябрь 1926 года</b>														
В кооперативах . . . . .	16,5	56,0	57,3	67,0	53,8	40,1	52,5	33,9	53,3	56,9	50,2	54,5	45,8	51,8
В государственных магазинах . . . . .	15,3	2,0	28,6	15,7	8,3	9,7	5,8	20,4	4,9	33,3	27,0	22,5	19,0	10,4
В частной торговле . . . . .	38,9	37,7	13,0	17,1	37,0	47,6	37,1	39,2	40,5	7,8	21,6	21,2	34,2	36,1
Прочим способом . . . . .	29,3	4,3	1,1	0,2	0,9	2,6	4,6	6,5	1,3	2,0	1,2	1,8	1,0	1,7
<b>Ноябрь 1927 года</b>														
В кооперативах . . . . .	17,5	62,9	59,4	70,1	58,0	50,6	58,6	42,4	59,3	63,2	60,7	60,7	52,1	58,1
В государственных магазинах . . . . .	18,7	1,3	25,9	12,1	7,6	12,9	5,7	22,1	2,3	29,9	19,9	15,4	19,8	8,7
В частной торговле . . . . .	29,0	30,3	12,4	16,7	32,2	33,1	29,9	31,1	34,4	5,3	18,3	20,5	25,1	30,4
Прочим способом . . . . .	34,8	5,5	2,3	1,1	2,2	3,4	5,8	4,4	4,0	1,6	1,1	3,4	3,0	3,8
<b>Ноябрь 1928 года</b>														
В кооперативах . . . . .	20,7	67,9	51,3	74,5	74,7	62,8	66,8	50,7	66,6	61,8	68,7	69,6	55,8	65,7
В государственных магазинах . . . . .	16,1	0,8	34,3	14,9	8,9	11,1	5,3	25,3	1,4	33,4	17,7	15,5	19,9	6,8
В частной торговле . . . . .	23,4	24,8	9,5	9,3	14,2	24,2	21,4	21,4	28,1	1,9	13,1	10,1	21,3	23,8
В том числе у крестьян . . . . .	17,1	13,5	0,7	0,0	1,0	0,7	9,3	12,3	12,7	0,4	—	0,3	0,8	9,6
Прочим способом . . . . .	39,8	6,5	4,9	1,3	2,2	1,9	6,5	2,6	3,9	2,9	0,5	4,8	3,0	3,7
<b>Октябрь 1929 года</b>														
В кооперативах . . . . .	41,9	70,9	53,1	80,4	84,7	68,5	71,9	65,3	55,6	51,9	72,7	83,2	68,9	61,0
В государственных магазинах . . . . .	20,7	0,7	35,3	13,7	5,0	7,2	4,0	15,2	1,0	42,8	17,0	10,5	11,6	4,6
В частной торговле . . . . .	8,6	23,4	9,0	5,4	8,4	17,8	18,3	14,0	37,7	1,0	10,1	5,6	17,3	29,1
В том числе у крестьян . . . . .	7,2	15,4	0,2	0,3	0,5	1,4	10,4	8,6	21,5	—	0,1	0,1	2,1	15,5
Прочим способом . . . . .	28,8	5,0	2,6	0,5	1,9	6,5	5,8	5,5	5,7	4,3	0,2	0,7	2,2	5,3

% приобретения в частной торговле к общему итогу приобретения каждого товара  
(По денежному бюджету). Рабочие семейные

№ по пор.	Продукты питания	По количеству						По стоимости					
		1928/29 год				1929/30 г.		1928/29 год				1929/30 г.	
		Ноябрь	Февраль	Май	Август	Ноябрь	Февраль	Ноябрь	Февраль	Май	Август	Ноябрь	Февраль
1	Мука ржаная . . . . .	27	42	26	36	31	42	35	59	55	58	61	72
2	Мука пшеничная . . . . .	17	32	16	17	11	16	22	41	33	35	26	39
3	Хлеб ржаной . . . . .	2,1	0,5	0,8	1,7	2,1	1,2	3,2	0,9	3,9	4,6	7,6	3,9
4	Хлеб пшеничный . . . . .	2,9	1,3	1,0	1,1	0,9	0,3	4,9	3,4	2,6	3,4	2,4	1,0
5	Крупа всякая . . . . .	18	11	7	7	6	8	18	13	10	12	10	15
6	Прочие хлебные продукты . . . . .	24	28	7	18	13	7	18	21	9	14	10	7
7	Картофель . . . . .	48	66	59	54	13	51	52	67	67	55	15	54
8	Овощи . . . . .	61	26	44	61	37	14	52	26	46	57	33	17
9	Мясо, сало . . . . .	29	19	13	12	18	16	27	19	15	14	21	22
10	Рыба . . . . .	10,4	6,8	11	9,6	1,9	0,4	9,6	7,0	10,3	8,5	2,1	0,7
11	Молоко . . . . .	79	66	73	71	66	50	81	67	75	75	73	63
12	Масло коровье . . . . .	17	17	20	27	13	18	19	18	21	33	21	34
13	Прочие молочные продукты . . . . .	47	38	54	57	37	54	29	23	39	44	28	46
14	Яйца . . . . .	19	6	45	56	11	8	18	8	45	61	15	15
	Итого сельско-хоз. прод. . . . .	—	—	—	—	—	—	28	24	27	32	22	24
15	Масло растительное . . . . .	18	12	3,3	3,2	6,6	6,3	34	26	8,3	8,9	24	28
16	Сахар . . . . .	0,8	0,3	0,3	0,3	0,4	0,3	0,9	0,4	0,3	0,7	1,0	0,9
17	Соль . . . . .	1,9	1,4	0,6	0,8	0,6	0,1	2,7	2,1	0,8	1,6	1,3	0,2
18	Колониальные товары . . . . .	2,1	1,7	0,7	1,2	0,4	0,3	1,5	1,7	1,2	1,3	1,0	0,5
	Итого промышл. продукт. . . . .	—	—	—	—	—	—	5,5	3,7	1,8	2,0	4,8	5,8
19	Прочие продукты питания . . . . .	—	—	—	—	—	—	33	17	20	46	10	3,6
	Итого продукт. питания . . . . .	—	—	—	—	—	—	26	21	24	31	19	20
20	Питание вне дома . . . . .	—	—	—	—	—	—	3,5	3,8	3,7	7,0	2,8	1,3

‰ приобретения в частной торговле к общему итогу приобретения каждого товара

(По денежному бюджету). Служащие семейные

№ по пор.	Продукты питания	По количеству								По стоимости							
		1928/29 год				1929/30 год				1928/29 год				1929/30 год			
		М а й		А в г у с т		Н о я б р ь		Ф е в р а л ь		М а й		А в г у с т		Н о я б р ь		Ф е в р а л ь	
		Все го-рода	В том числе		Все города		В том числе		Все го-рода	В том числе		Все города		В том числе		Все го-рода	В том числе
Крупн. города	Мелк. города		Крупн. города	Мелк. города						Крупн. города	Мелк. города						Крупн. города
1	Мука ржаная . . . . .	61	47	66	41	33	39	32	45	84	79	85	67	66	69	67	71
2	Мука пшеничная . . . . .	26	22	31	23	12	30	18	41	45	46	43	44	25	55	46	63
3	Хлеб ржаной . . . . .	8,1	3,2	13	7,7	3,6	3,5	3,6	3,4	19	11	26	15	10	8,4	9,1	7,8
4	Хлеб пшеничный . . . . .	3,5	1,6	7,7	4,2	2,5	2,2	0,6	5,4	8,7	5,5	16	9,7	5,3	4,1	1,7	9,8
5	Крупа всякая . . . . .	9,3	4,1	17	9,7	8,8	16	7,4	26	17	12	25	18	15	24	13	38
6	Прочие хле б н ы е продукты . . . . .	18	5,4	34	27	22	7,4	2,5	14,1	18	10	29	19	18	8,4	3,1	18
7	Картофель . . . . .	77	64	90	66	18	53	45	63	79	73	87	65	21	56	49	66
8	Овощи . . . . .	56	43	80	68	40	27	17	45	56	47	78	63	38	28	20	45
9	Мясо, сало . . . . .	22	16	32	20	20	28	15	46	25	22	35	24	22	39	26	57
10	Рыба . . . . .	23	10	40	19	7,4	1,3	0,2	3,0	21	10	42	17	7,1	1,2	0,4	2,9
11	Молоко . . . . .	82	74	90	86	84	80	65	94	83	77	92	86	85	85	77	95
12	Масло коровье . . . . .	40	25	64	54	39	64	53	78	42	29	65	60	52	79	75	85
13	Прочие молочные продукты . . . . .	66	48	87	67	47	66	31	95	53	39	83	55	42	60	36	90
14	Яйца . . . . .	65	49	85	76	46	58	33	89	64	51	87	78	53	68	52	91
	Итого сель.-хоз. продукт. . . . .	—	—	—	—	—	—	—	—	41	33	54	44	31	42	32	57
15	Масло растительное . . . . .	7,0	3,0	1,4	10	17	17	10	31	16	9	27	28	46	50	36	68
16	Сахар . . . . .	0,3	0,4	0,2	0,5	0,3	0,5	0,3	1,0	0,5	0,6	0,3	1,3	0,8	2,0	1,2	3,9
17	Соль . . . . .	1,8	0,9	2,7	3,2	1,6	0,3	0,1	0,4	3,2	1,3	5,1	4,8	2,3	0,6	0,2	1,0
18	Колониальные товары . . . . .	1,0	0,5	2,2	1,5	2,4	0,5	0,2	1,1	2,2	0,7	5,7	1,4	1,4	0,9	0,2	2,2
	Итого промышл. продукт. . . . .	—	—	—	—	—	—	—	—	9	19	5	5	9	12	8	20
19	Прочие продукты питания . . . . .	—	—	—	—	—	—	—	—	21	22	17	50	11	3,9	2,4	6,5
	Итого продукт. питания . . . . .	—	—	—	—	—	—	—	—	36	29	48	41	28	36	27	50
20	Питание вне дома . . . . .	—	—	—	—	—	—	—	—	11	11	12	19	6,4	6,1	2,8	11

## % приобретения у крестьян к общей сумме приобретения в частной торговле

(По совокупному бюджету)

№№ по порядку	Название продуктов	Рабочие семейные				Служащие семейные	
		1928/1929 г.				1928/1929 г.	
		Ноябрь	Февраль	Май	Август	Май	Август
1	Продукты питания . . . . .	50,2	61,7	57,4	56,2	53,3	55,1
2	Мука ржаная . . . . .	68,1	95,4	82,9	78,8	92,6	94,0
3	Мука пшеничная . . . . .	74,9	91,2	86,4	80,5	65,1	66,6
4	Хлеб ржаной . . . . .	—	1,5	—	3,2	6,0	2,0
5	Хлеб пшеничный . . . . .	1,7	2,0	3,7	2,7	1,4	1,0
6	Крупа всякая . . . . .	47,3	49,2	62,7	70,9	23,7	40,7
7	Прочие хлебные продукты . . . . .	20,6	38,0	31,1	35,8	20,4	21,6
8	Картофель . . . . .	79,0	83,5	67,0	72,5	57,8	69,4
9	Овощи . . . . .	58,3	32,6	31,8	55,8	45,0	54,6
10	Мясо, сало . . . . .	34,9	38,9	27,6	23,8	18,0	17,7
11	Рыба . . . . .	8,3	16,3	20,3	45,6	8,8	22,6
12	Молоко . . . . .	79,2	82,6	80,3	79,2	81,4	81,2
13	Масло коровье . . . . .	31,3	39,9	44,7	46,0	54,5	50,6
14	Прочие молочные продукты . . . . .	42,9	48,1	60,4	68,0	70,2	70,2
15	Масло растительное . . . . .	26,2	34,1	43,4	13,6	25,2	14,3
16	Яйца . . . . .	46,6	49,8	61,4	55,5	70,2	66,2

## Наличие одежного инвентаря в рабочих семьях

(по инвентарным описаниям 1926—1928 г.)

№ по пор.	Род вещей	Единица меры	XI	XI	XI
			1926 г.	1927 г.	1928 г.
<b>Мужские вещи в среднем на 100 взрослых мужчин</b>					
1	Верхняя одежда . . . . .	штук	138	170	164
2	Платье в переводе на полные комплекты . . .	"	273	299	281
3	Белье и фуфайки . . . . .	"	694	832	816
4	Носки . . . . .	пар	212	264	258
<b>Женские вещи в среднем на 100 взрослых женщин</b>					
5	Верхняя одежда . . . . .	штук	189	189	188
6	Платье в переводе на полные комплекты . . .	"	481,5	606	587,5
7	Платки и шали . . . . .	"	241	321	291
8	Фартуки . . . . .	"	62	63	63
9	Белье . . . . .	"	691	805	930
10	Чулки . . . . .	пар	246	294	265
<b>Детские вещи в среднем на 100 детей</b>					
11	Верхняя одежда . . . . .	штук	121	125	123
12	Детское платье . . . . .	"	142	252	251
13	Белье . . . . .	"	508	523	575
14	Чулки . . . . .	пар	167	212	187
<b>Общие вещи в среднем на 100 душ</b>					
15	Одеяла и покрывала . . . . .	штук	75	88	93
16	Простыни . . . . .	"	80	88	87
17	Наволочки . . . . .	"	194	196	195
18	Подотенца личные . . . . .	"	121	136	129
19	Скатерти и салфетки . . . . .	"	71	81	65
20	Платки носовые . . . . .	"	174	182	171
<b>Обувь в среднем на 100 душ</b>					
21	Обувь кожаная . . . . .	пар	182	205	187
22	Галоши . . . . .	"	58	69	69
23	Валенки и бурки . . . . .	"	54	58	56

**Количество отдельных предметов хозяйственного инвентаря  
в рабочих семьях (на 100 душ)**

№№ по пор.	Название вещей	XI	XI	XI
		1926 г.	1927 г.	1928 г.
<b>Мебель и обстановка</b>				
1	Стол	50	51	50
2	Комоды, шкафы и буфеты	27	26	25
3	Зеркала	23	21	24
4	Стулья и кресла	96	105	101
5	Диваны	3	4	5
6	Скамейки и табуреты	50	50	47
7	Кровати	37	41	41
<b>Спальные принадлежности</b>				
8	Матрацы, тюфяки, перины	54	60	58
9	Подушки	111	114	114
<b>Посуда и утварь</b>				
10	Чугуны и кастрюли	78	85	85
11	Горшки	60	61	49
12	Сковороды и протвены	81	81	84
13	Чайники металлические	18	16	17
14	"    фарфоровые	17	22	19
15	Самовары	21	21	19
16	Мясорубки	3	4	4
17	Керосинки	8	10	12
18	Утюги	21	24	23
19	Блюда и миски	59	59	58
20	Тарелки	169	192	201
21	Стаканы, чашки, кружки и блюда	369	394	394
22	Ножи и вилки	206	224	223
23	Ложки деревянные	114	99	93
24	"    металлические	69	102	93
<b>Прочий инвентарь</b>				
25	Часы стенные	17	18	18
26	"    карманные	9	7	7
27	Швейные машины	13	14	13



Динамика численности членов профессиональных союзов СССР. <sup>1</sup> (В тысячах).

Наименование союзов	1 9 2 7 год					1 9 2 8 год					1 9 2 9 год				
	Всего	В том числе:				Всего	В том числе:				Всего	В том числе:			
		Работа- ющих	Безра- ботных	Женщин	Подрост- ков		Работа- ющих	Безра- ботных	Женщин	Подрост- ков		Работа- ющих	Безра- ботных	Женщин	Подрост- ков
I. Раб. сельск. и лесного хоз-ства . . .	1.243,5	957,4	251,9	210,3	91,3	1.359,1	1.069,7	255,3	251,8	114,5	1.627,8	1.256,4	273,8	321,1	142,0
II. Промышленность . . .	3.568,8	3.068,7	447,8	980,6	149,4	3.812,2	3.254,1	500,0	1.076,6	132,7	3.943,7	3.366,4	501,9	1.121,8	112,2
Бумажники . . .	44,0	40,1	3,8	11,2	1,7	43,5	38,9	4,5	11,2	1,2	44,3	39,7	4,4	11,4	1,5
Горнорабочие . . .	474,7	439,5	28,7	52,1	15,4	522,9	470,6	44,6	64,9	14,0	521,7	484,2	26,8	59,1	11,6
Деревообделочники . . .	176,6	140,7	34,4	29,9	7,0	186,6	147,0	38,2	34,0	6,9	189,7	163,7	24,3	39,2	5,2
Кожевники . . .	120,5	95,1	24,7	20,0	8,5	130,0	109,2	19,8	24,1	7,7	151,0	132,5	15,9	32,6	5,7
Металлисты . . .	892,5	782,6	87,1	102,1	43,0	975,8	865,1	86,1	109,0	38,0	1.085,6	962,1	90,2	128,0	34,9
Печатники . . .	135,3	107,9	26,3	38,3	5,4	129,6	104,9	23,5	37,4	2,6	126,8	108,8	16,5	37,2	2,0
Пищевики . . .	451,6	330,9	118,0	114,7	12,4	464,4	329,4	132,5	125,6	11,4	457,4	306,2	148,8	125,9	10,2
Сахарники . . .	104,9	76,3	27,3	21,2	3,0	111,1	65,8	43,7	23,0	3,0	104,1	60,1	42,8	22,9	3,0
Текстильщики . . .	838,4	779,2	53,3	466,2	34,0	883,1	812,1	64,0	501,9	30,5	873,4	772,3	92,0	507,9	24,3
Химки . . .	250,0	213,9	26,8	76,5	12,9	264,4	226,0	27,8	84,0	11,0	279,9	244,0	23,6	90,3	8,3
Швейники . . .	80,3	62,5	17,4	48,4	6,1	100,8	85,1	15,3	61,5	6,4	109,8	92,8	16,6	67,3	5,5
III. Строители . . .	923,7	816,2	98,1	54,8	25,1	953,8	821,7	122,0	60,4	22,0	1.053,8	947,4	92,2	80,1	20,8
IV. Транспорт и связь . . .	1.595,0	1.414,5	154,2	161,6	26,1	1.600,6	1.365,1	210,5	159,1	21,6	1.573,5	1.371,3	180,0	153,7	16,1
Раб. водного транспорта . . .	175,4	155,1	17,7	10,3	3,5	176,7	151,1	23,1	10,4	2,7	184,8	162,2	19,3	10,4	2,6
" жел.-дор. " . . .	181,3	148,6	32,0	16,1	1,2	175,8	144,7	30,5	15,4	1,0	180,1	156,0	23,6	15,3	1,0
" местного транспорта . . .	115,9	100,6	13,9	32,7	0,4	116,3	98,4	16,4	32,2	0,3	116,1	100,0	14,8	32,3	0,4
" связи . . .	2.580,9	2.048,4	415,7	1.010,9	22,7	2.697,7	2.116,3	450,3	1.071,3	20,6	2.779,7	2.256,1	383,7	1.143,2	22,5
V. Служащие учреждений . . .	88,2	60,8	21,7	31,5	1,2	90,4	59,9	24,4	32,8	1,1	93,2	62,5	24,4	34,4	1,0
Работники искусства . . .	517,5	417,0	68,9	334,1	1,0	548,6	439,0	75,7	358,7	1,1	568,6	465,1	71,6	379,9	0,7
Медсантруд . . .	751,4	602,2	89,2	416,2	2,9	792,9	632,6	93,0	438,9	2,7	835,5	671,7	87,6	466,6	2,9
Работники просвещения . . .	1.223,8	968,4	235,9	229,1	17,6	1.265,8	984,8	257,2	240,9	15,7	1.282,4	1.056,8	200,1	252,3	17,9
Совторгслужащие . . .	529,5	391,5	136,3	282,6	17,1	571,2	399,4	170,6	316,5	16,9	606,8	431,5	173,9	350,0	17,4
VI. Прочие . . .	248,0	213,2	33,7	53,3	4,4	256,4	216,0	39,4	57,2	4,2	260,5	222,0	37,7	62,1	3,8
Работн. коммунальн. хозяйства . . .	281,5	178,3	102,6	229,3	12,7	314,8	183,4	131,2	259,3	12,7	346,3	209,5	136,2	287,9	13,6
" народн. питания . . .	10.441,4	8.696,7	1.504,0	2.700,8	331,7	10.994,6	9.026,3	1.708,7	2.935,7	328,3	11.585,3	9.629,1	1.605,5	3.169,9	331,0

<sup>1</sup>) По данным профсоюзов на 1/X каждого года.

**Численность и заработная плата застрахованных**  
(полностью и частично страховых) по СССР

Отчетные периоды	Число застрахованных (в тысяч.)				Средн. месячн. зарплата в черв. рубл. и коп.			
	1926/27 г.	1927/28 г.	1928/29 г.	1929/30 г.	1926/27 г.	1927/28 г.	1928/29 г.	1929/30 г.
<b>Страховые полностью и частично</b>								
I квартал . . . .	8768,8	9582,8	10421,7	11.629,0	58,76	63,47	67,94	75,78
II " . . . .	8525,8	9012,3	9825,9	—	58,86	63,18	68,07	—
III " . . . .	8984,1	9475,7	10345,2	—	59,75	63,93	69,76	—
IV " . . . .	9804,2	10511,4	11555,5	—	61,20	66,04	72,66	—
<b>В среднем за год . . . .</b>	<b>9038,0</b>	<b>9673,8</b>	<b>10544,8</b>	<b>—</b>	<b>59,55</b>	<b>63,99</b>	<b>69,67</b>	<b>—</b>
<b>Страховые полностью</b>								
I квартал . . . .	8380,6	8975,0	9707,5	11.002,2	59,87	65,20	70,05	77,71
II " . . . .	8276,2	8682,3	9419,8	—	59,62	64,28	69,41	—
III " . . . .	8628,4	8974,8	9726,5	—	60,99	65,63	71,87	—
IV " . . . .	9123,9	9588,8	10565,8	—	63,17	69,12	75,55	—
<b>Итого в среднем за год . . . .</b>	<b>8619,6</b>	<b>9083,1</b>	<b>9862,6</b>	<b>—</b>	<b>60,80</b>	<b>65,76</b>	<b>71,76</b>	<b>—</b>
<b>Страховые частично:</b> (в чел. месяц)								
I квартал . . . .	388,2	607,8	714,2	626,9	31,73	37,53	39,37	43,97
II " . . . .	249,6	330,0	406,2	—	33,89	34,05	37,41	—
III " . . . .	355,7	500,9	618,7	—	30,32	33,97	37,09	—
IV " . . . .	680,3	922,6	989,7	—	35,15	38,40	42,22	—
<b>В среднем за год . . . .</b>	<b>418,4</b>	<b>590,4</b>	<b>682,2</b>	<b>—</b>	<b>33,84</b>	<b>36,67</b>	<b>39,59</b>	<b>—</b>

**Число случаев и дней временной нетрудоспособности, средняя продолжительность  
(в оплаченных днях) одного случая временной нетрудоспособности и средний размер дневного пособия**

Отчетные периоды	Число случаев временной нетрудоспособ. на 100 застрахован. соответств. пола				Число дней временной нетрудоспособ. на 100 застрахован. соответств. пола				Средняя продолжительность 1 случая временной нетрудоспособности				Средний размер дневного пособия по временной нетрудоспособности			
	Мужчин	Женщины		Обоего пола	Мужчин	Женщины		Обоего пола	Мужчин	Женщины		Обоего пола	Мужчин	Женщины		Обоего пола
		Всех	Беременн. и после родов. период			В т. ч.	Всего			Беременн. и после родов. период	В т. ч.			Всего	Беременн. и после родов. период	
1926/27 г. I квартал . . . . .	19,32	22,98	2,20	20,21	189,5	390,6	184,9	238,3	9,8	17,0	84,2	11,8	2,80	1,76	1,73	2,39
II " . . . . .	19,31	24,78	2,25	20,66	194,6	411,8	183,3	248,2	10,1	16,6	81,6	12,0	2,79	1,83	1,78	2,40
III " . . . . .	18,84	23,97	1,99	20,12	195,0	398,9	168,3	245,9	10,4	16,6	84,5	12,2	2,93	1,91	1,84	2,51
IV " . . . . .	20,70	22,71	1,71	21,21	201,3	345,5	144,6	237,6	9,7	15,2	84,8	11,2	2,91	1,89	1,85	2,54
1927/28 г. I квартал . . . . .	21,32	25,58	1,99	22,35	195,8	373,0	158,8	238,8	9,2	14,6	79,9	10,7	2,83	1,86	1,83	2,46
II " . . . . .	22,95	30,25	2,21	24,79	213,8	438,6	180,1	270,2	9,3	14,5	81,5	10,9	2,82	1,89	1,83	2,44
III " . . . . .	20,07	26,57	1,94	21,72	193,7	395,0	160,4	245,1	9,7	14,9	82,9	11,3	2,97	2,00	1,90	2,57
VI " . . . . .	21,42	22,58	1,63	21,93	201,5	334,6	140,8	238,6	9,4	14,8	86,2	10,8	3,04	2,03	1,96	2,66
1928/29 г. I квартал . . . . .	22,64	27,96	1,97	23,94	207,0	390,1	158,8	251,9	9,2	13,9	80,4	10,5	3,05	2,02	1,97	2,66
II " . . . . .	25,55	34,78	2,14	27,83	230,7	457,1	170,4	286,7	9,0	13,1	79,7	10,3	3,10	2,06	1,98	2,69
III " . . . . .	19,82	25,82	1,92	21,34	191,9	385,7	158,2	241,0	9,7	14,9	82,2	11,3	3,16	2,13	2,07	2,74
VI " . . . . .	24,71	28,34	1,71	25,65	215,1	365,9	141,5	254,2	8,7	12,9	82,7	9,9	3,20	2,14	2,12	2,81
1929/30 г. I квартал . . . . .	24,05	29,92	1,97	25,49	214,5	393,9	151,3	258,6	8,9	13,2	76,7	10,1	3,20	2,14	2,13	2,80
За год . . . . .																
1926/27 г. . . . .	78,11	94,25	8,08	82,10	779,6	1540,0	676,4	967,6	10,0	16,3	83,7	11,8	2,86	1,85	1,80	2,46
1927/28 г. . . . .	85,34	105,30	7,78	90,34	800,9	1546,7	642,5	987,6	9,4	14,7	82,6	10,9	2,91	1,95	1,88	2,54
1928/29 г. . . . .	92,69	116,38	7,70	98,64	843,4	1589,8	625,5	1031,1	9,1	13,7	81,3	10,5	3,13	2,09	2,03	2,73

## Численность пенсионеров, получающих страховое пособие, и средний размер их месячной пенсии

Д а т ы <sup>1</sup>		Число пенсионеров, получающих пенсию (в тысяч. челов.)					Средний размер месячной пенсии											
		В с е г о	В том числе:					И н в а л и д а м т р у д а					С ем ь я м у м е р ш и х к о р м и л ь ц е в					П е н с и о н е р о в п о с т р а х о в а н и ю с т а р о с т и
			И н в а л и д о в т р у д а о т о б щ и х з а б о л е в а н и й, п р о ф у в е ч ь я и п р о ф з а б о л е в а н и й	С ем ь я у м е р ш и х к о р м и л ь ц е в (о т о б щ и х з а б о л е в а н. п р о ф у в е ч. и п р о ф з а б о л е в.	П е н с и о н е р о в з а в ы с л у г у л е т	П е н с и о н е р о в п о с т р а х о в а н и ю с т а р о с т и	О т о б щ и х з а б о л е в а н и й				О т п р о ф у в е ч ь я и п р о ф з а б о л е в а н и й	О т о б щ и х з а б о л е в а н и й						
							I г р у п п ы	II г р у п п ы	III г р у п п ы	П о в с е м г р у п п а м		С 1 н е т р у д о с л о с о б н ы м и	С 2 н е т р у д о с л о с о б н ы м и	С 3 и б о л е е н е т р у д о с л о с о б н ы м и	П о в с е м г р у п п а м			
1926/27 г.	Октябрь . . . . .	642,6	344,1	260,7	17,7	—	30,00	19,12	13,75	17,95	27,21	9,96	14,76	19,01	13,55	24,11	—	
	Январь . . . . .	668,1	358,0	269,8	18,6	—	32,41	20,36	14,47	19,05	28,13	10,96	16,14	21,01	14,85	25,02	—	
	Апрель . . . . .	698,3	376,6	280,6	19,4	—	33,51	21,15	14,97	19,70	29,17	11,58	17,03	22,18	15,61	26,64	—	
	Июль . . . . .	731,8	397,5	292,5	20,0	—	33,54	21,31	15,33	19,95	28,93	11,48	16,95	22,19	15,50	26,28	—	
1927/28 г.	Октябрь . . . . .	766,7	420,7	304,0	20,5	—	33,93	21,80	15,58	20,30	28,74	11,56	17,00	22,33	15,49	26,88	—	
	Январь . . . . .	804,7	447,1	315,5	21,0	—	34,36	22,27	15,79	20,59	28,00	12,62	17,16	22,61	15,61	27,18	—	
	Апрель . . . . .	846,9	476,9	327,4	21,7	—	35,68	23,50	16,79	21,78	28,45	12,03	17,70	23,69	16,13	27,14	—	
	Июль . . . . .	894,7	509,0	340,9	22,3	—	35,88	24,12	17,37	22,35	27,89	12,15	17,91	23,86	16,25	27,26	—	
1928/29 г.	Октябрь . . . . .	932,7	535,2	351,3	22,7	2,7	36,74	24,77	18,00	22,99	28,29	12,30	18,24	24,25	16,47	27,56	27,18	
	Январь . . . . .	968,2	559,2	361,1	23,7	3,9	37,31	25,06	18,46	23,35	27,95	12,38	18,28	24,56	16,48	27,77	28,53	
	Апрель . . . . .	1.009,3	584,0	375,3	24,0	5,6	37,72	25,60	18,95	23,91	27,83	12,58	18,71	24,96	16,77	27,72	28,15	
	Июль . . . . .	1.049,4	611,1	385,9	24,1	8,5	37,91	25,93	19,28	24,23	27,47	12,56	18,64	25,40	16,83	27,49	32,33	
1929/30 г.	Октябрь . . . . .	1.093,8	636,4	400,4	24,4	13,4	38,78	26,29	19,92	24,69	27,81	12,80	19,08	26,10	17,15	28,22	34,97	

<sup>1</sup> Численность пенсионеров дается на 1 число месяца<sup>2</sup> Включая призываемых в инвалидных домах

Распределение инвалидов труда, утративших трудоспособность от общих заболеваний, по группам инвалидности и полу, и семей кормильцев, умерших от общих заболеваний, по числу нетрудоспособных членов семьи по СССР

Д а т ы	Распределение инвалидов труда от общих заболеваний (в %%)					Распределение семей умерших кормильцев (в %%)		
	П о г р у п п а м			П о п о л у		С 1 нетрудоспособн. членом семьи	С 2 нетрудоспособн. членом семьи	С 3-мя и более
	I группа	II группа	III группа	Мужчин	Женщин			
1 октября 1926 г. . . . .	7,7	53,8	38,5	60,0	40,0	47,1	26,3	26,6
1 „ 1927 г. . . . .	7,6	52,9	39,5	62,2	37,8	49,2	25,9	24,9
1 „ 1928 г. . . . .	7,2	52,9	39,9	64,8	35,2	51,3	25,1	23,6
1 „ 1929 г. . . . .	7,1	52,6	40,3	н.св	н.св.	52,9	24,6	22,5

Численность инвалидов труда от общих заболеваний, по группам профессий, по полу и по группам инвалидности по СССР

На 1/I—1929 года

Группы профессий	Мужчин	Женщин	Обоего пола	В том числе в % по группам инвалидности		
				I	II	III
Рабочие . . . . .	201.968	85.154	287.122	6,6	52,8	40,6
В том числе:						
Работники сельск. хоз-ва . . . . .	7.095	1.258	8.353	5,9	50,2	43,9
Горнорабочие . . . . .	9.498	928	10.426	3,9	40,6	65,5
Металлисты . . . . .	41.115	2.407	43.522	7,8	55,7	36,5
Деревообделочники . . . . .	9.121	565	9.686	6,7	55,9	37,4
Писчебумажники . . . . .	730	1.083	1.813	6,2	42,4	51,4
Печатники . . . . .	3.990	778	4.768	8,9	52,4	38,7
Текстильщики . . . . .	12.351	41.002	53.353	5,2	57,3	37,5
Швейники . . . . .	2.243	5.203	7.446	7,1	50,8	42,1
Кожевники . . . . .	5.772	792	6.564	7,6	47,7	44,7
Пищевники . . . . .	7.935	1.557	9.492	6,2	49,7	44,1
Табачники . . . . .	605	2.223	2.828	4,0	47,6	48,4
Химики . . . . .	1.921	1.623	3.544	5,2	45,3	49,5
Стекло-форфорщики . . . . .	2.600	1.237	3.837	5,6	59,2	35,2
Минеральщики . . . . .	565	284	849	5,1	47,2	47,7
Строители . . . . .	17.065	89	17.154	6,5	54,1	39,4
Железнодорожники . . . . .	20.336	3.235	23.571	8,7	53,7	37,6
Водники . . . . .	3.552	101	3.653	8,7	58,1	33,2
Местно-транспортники . . . . .	12.320	1.655	13.975	5,5	48,2	46,3
Рабочие силов. установ. . . . .	7.803	70	7.873	7,6	55,3	37,1
Чернорабочие, поденщики . . . . .	26.002	12.659	38.661	6,2	50,2	43,6
Прочие рабочие . . . . .	9.349	6.405	15.754	6,7	50,8	42,5
Служащ. и младш. обл. персонал . . . . .	136.338	95.395	231.733	7,9	53,8	38,3
В том числе:						
Административный персонал . . . . .	3.672	338	4.010	9,9	52,5	37,6
Технический . . . . .	11.258	1.544	12.802	9,8	57,4	32,8
Юридический . . . . .	1.307	24	1.331	12,3	56,4	31,3
Хоз. распредел. . . . .	18.086	3.082	21.168	7,3	50,7	42,0
Учет. контор. . . . .	26.188	5.523	31.711	8,2	51,5	40,3
Делопроизводит. . . . .	16.541	7.807	24.348	9,7	51,7	38,6
Медико-санитар. . . . .	4.227	11.230	15.457	10,7	55,0	34,3
Работники просвещения . . . . .	4.867	12.353	17.220	11,5	56,9	31,6
" искусства . . . . .	1.477	1.132	2.609	9,8	55,0	35,2
" связи . . . . .	7.364	2.703	10.067	9,0	51,8	39,2
" гигиены . . . . .	512	5.490	6.002	4,7	50,4	44,9
В т. ч. прачки . . . . .	24	4.721	4.745	3,8	51,5	44,7
Работн. питан. и обществ. . . . .	9.510	38.824	48.334	5,2	54,3	40,5
В т. ч. домашн. работницы . . . . .	275	26.850	27.125	4,6	56,2	39,2
Работн. охраны безопасн. . . . .	28.509	4.567	33.076	6,6	56,5	36,9
Прочие служащие . . . . .	2.820	778	3.598	8,8	53,3	37,9
Без указан. профессий . . . . .	3.163	1.362	4.525	8,0	51,3	40,7
Итого . . . . .	341.469	181.911	523.380	7,2	53,2	39,6

## Численность и состав безработных, получающих страховое пособие по СССР

Отчетные периоды	Число безработных получающих пособие (в тысячах)	% распределения по полу		% получающих семейную надбавку	На 100 безработных состоящих на пособии приходится					Сред. взвешен. размер месяч. пособия		
		Мужчин	Женщин		По индустриальной группе	Строителей	По группе интелегенного труда	По прочим профессиям	Без профессии и квалификации	По всему кругу с семейной надбавкой	Без семейной надбавки	
1926/27 г. {	Октябрь . . . . .	328,2	67,2	32,8	—	—	—	—	—	—	—	12,55
	Январь . . . . .	484,0	69,5	30,5	—	—	—	—	—	—	—	12,62
	Апрель . . . . .	609,6	71,5	28,5	—	—	—	—	—	—	—	12,86
	Июль . . . . .	466,8	68,1	31,9	—	—	—	—	—	—	13,37	13,07
1927/28 г. {	Октябрь . . . . .	382,9	65,2	34,8	—	32,1	2,7	24,8	21,0	19,4	13,98	13,34
	Январь . . . . .	611,5	70,5	29,5	24,7	24,2	10,0	23,5	23,1	19,2	13,64	12,78
	Апрель . . . . .	891,4	69,7	30,3	27,7	23,1	11,7	23,8	22,5	18,9	14,40	13,50
	Июль . . . . .	761,0	64,6	35,4	25,9	26,1	8,3	24,7	22,3	18,6	14,31	13,53
1928/29 г. {	Октябрь . . . . .	642,7	59,2	40,8	22,8	27,7	4,3	25,8	24,0	18,2	14,56	13,86
	Январь . . . . .	800,3	65,1	34,9	23,4	23,9	11,7	20,6	24,1	19,7	14,82	13,97
	Апрель . . . . .	985,1	66,3	33,7	26,0	23,8	14,5	18,6	23,5	19,6	14,88	13,99
	Июль . . . . .	757,1	60,4	39,6	22,8	27,7	9,7	19,7	24,2	18,7	14,53	13,81
1929/30 г. {	Октябрь . . . . .	567,9	53,0	47,0	19,6	31,7	3,8	20,7	25,6	18,2	14,51	13,91
	Январь . . . . .	474,1	59,6	40,4	22,8	29,1	9,7	19,5	25,3	16,4	14,87	14,02

1) Численность безработных дается на 1 число месяца.

Средне-месячная заработная плата рабочих  
целозово-фабрично-заводской промыш-  
ленности 1)

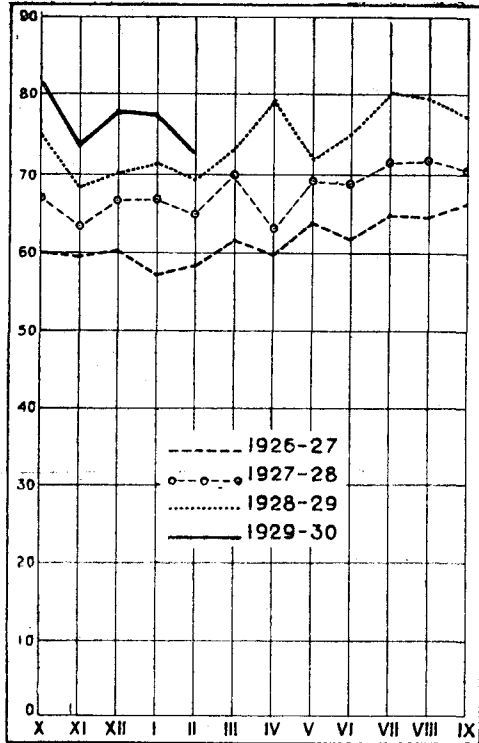

1) Без торфяной свекло-сахарной промышленности.

Движение численности наемного труда в СССР (в миллионах)

